



PROGRAMA DE DESARROLLO RURAL SOSTENIBLE (2011-2015)

FORMULARIO 1. CARACTERIZACIÓN DE LA ZONA RURAL

COMUNIDAD AUTÓNOMA:	ARAGÓN
PLAN DE ZONA:	COMUNIDAD DE TERUEL

COMUNIDAD AUTÓNOMA:	ARAGÓN
ZONA RURAL:	COMARCA COMUNIDAD DE TERUEL
1	CARACTERIZACIÓN DE LA ZONA RURAL
1.1 DELIMITACIÓN Y CALIFICACIÓN	
Delimitación por términos municipales:	
Superficie	2.791,60
Nº municipios	46
Población de la zona (nº habitantes)	47.361 (2009)
Justificación inclusión de municipios no rurales:	
Principales núcleos urbanos o rurales de referencia (cabeceras de comarca):	
TERUEL	
Calificación	
<input checked="" type="checkbox"/>	A revitalizar
<input type="checkbox"/>	Intermedia
<input type="checkbox"/>	Periurbana
Nivel de prioridad de la zona (1,2,3 o sin prioridad)	1
Razones de inclusión de la zona en el PDRS:	
<input checked="" type="checkbox"/>	Área integrada en la Red Natura 2000
<input type="checkbox"/>	Zona de agricultura de montaña
<input checked="" type="checkbox"/>	Otras
	BAJA DENSIDAD DE PORBLACIÓN
	DIFICULTAD DE VERTEBRACIÓN TERRITORIAL

COMUNIDAD AUTÓNOMA: ARAGÓN

ZONA RURAL: COMARCA COMUNIDAD DE TERUEL

1 CARACTERIZACIÓN DE LA ZONA RURAL

1.2 ACTIVIDADES ECONÓMICAS Y EMPLEO

Aportación de la zona al PIB **3,54% respecto al RDB de Aragón (2006)**

Renta **15.455€ RDB per cápita (2006)**

Actividad, ocupación y desempleo por sectores y municipios:

<input checked="" type="checkbox"/> Sector primario:			
Actividad:		% Ocupación	% Desempleo
Agricultura (2009)		7,20%	2,70%

<input checked="" type="checkbox"/> Sector secundario:			
Actividad:		% Ocupación	% Desempleo
Industria (2009)		15,40%	11%
Construcción (2009)		12,40%	20,50%

<input checked="" type="checkbox"/> Sector terciario:			
Actividad:		% Ocupación	% Desempleo
Servicios		65%	59,50%

Análisis de los sectores económicos:

Actividad:	Cód. CNAE
Administración pública y defensa; seguridad social obligatoria (13,89%)	84
Actividades sanitarias (8,19%)	86
Construcción de edificios (6,45%)	41
Comercio al por menor, excepto de vehículos de motor y motocicletas (6,28%)	47

COMUNIDAD AUTÓNOMA:

ARAGÓN

ZONA RURAL:

COMARCA COMUNIDAD DE TERUEL

1 CARACTERIZACIÓN DE LA ZONA RURAL

1.3 INFRAESTRUCTURAS Y EQUIPAMIENTOS BÁSICOS

Infraestructuras de transporte

Red de carreteras del Estado (A-23, N-234, N-330, N-420) 188,50 km

Red de carreteras del Gobierno de Aragón (primer-65,6 km, segundo- 84 km y tercer orden-22,2 km)

Red de carreteras de DPT 334,90km

Otras carreteras de ambito local 43,2 km

Vía ferrea 55,9 km excluidos los tramos de túnel

Transporte público

Línea autobús: Teruel-Zaragoza, Teruel-Valencia, Teruel-Alcañiz,

Teruel-Madrid, Teruel-Barcelona, Teruel-Cuenca, Teruel-Ademuz, Teruel-Albarracin

Teruel-Camarena, Teruel-Cella, Teruel-Frias de A., Teruel-Aliaga, Teruel-Fuentes de Rubie

Teruel-Manzanera, Teruel-Mosqueruela, Teruel Orea, Teruel-Montalban

Teruel-Torrebaja, Teruel-Valderrobles, Teruel-Castellón, Teruel-Tarragona, Teruel-Torreblar

Teruel-Murcia

Línea de Tren: Teruel-Valencia, Teruel-Zaragoza

Hidráulicas

Abastecimientos

Saneamiento

Depuración

Regadío

Otros usos productivos

Fuentes de agua mineromedicinales

Gestión de residuos

Plan de Gestión integral de Residuos de Aragón 200-2015 (GIRA)

Regida de orgánico, vidrio, papael, pilas

Energía

Generación

Transporte

Distribución

Termoeléctrica (0), Cogeneracion (4), Eólica (0) , Solar fotovoltaica (4), hidroeléctrica (0)

Telecomunicación e información

Telefonía fija

Telefonía móvil

Internet banda ancha

COMUNIDAD AUTÓNOMA: ARAGÓN
 ZONA RURAL: COMARCA COMUNIDAD DE TERUEL

1 CARACTERIZACIÓN DE LA ZONA RURAL

1.4 POBLACIÓN HUMANA Y ESTADO DE BIENESTAR

Sistema de poblamiento. (Insertar mapa zona rural que represente distribución población en MAPA 1.4) [MAPA 1.4](#)

Análisis poblacional

Gráfico evolución población (Insertar figura en MAPA 1.4) [MAPA 1.4](#)
 Pirámide poblacional de edades y sexo. (Insertar figura en MAPA 1.4) [MAPA 1.4](#)
 Densidad de población [MAPA 1.4](#)

Municipio/Zona	Densidad (hab/km2)
1 ABABUJ	1,51
2 AGUATON	0,97
3 AGUILAR DE ALFAMBRA	1,84
4 ALBA	3,6
5 ALFAMBRA	6,17
6 ALMOHAJA	1,1
7 ALOBRAS	2,31
8 ALPENES	0,91
9 ARGENTE	4,03
10 CAMAÑAS	1,58
11 CAMARILLAS	2,12
12 CAÑADA VELLIDA	1,93
13 CASCANTE DEL RIO	2,96
14 CEDRILLAS	7,73
15 CELADAS	4,03
16 CELLA	24,08
17 CORBALAN	1,14
18 CUBLA	1,15
19 EL CUERVO	5,64
20 CUEVAS LABRADAS	3,58
21 ESCORIHUELA	3,47
22 FUENTES CALIENTES	4,72
23 GALVE	2,2
24 JORCAS	1,76
25 LIBROS	3,83
26 LIDON	1,87
27 MONTEAGUDO DEL CASTILLO	1,67
28 ORRIOS	3,92
29 PANCRUDO	1,1
30 PERALES JES	2,58
31 PERALES DEL ALFAMBRA	2,83
32 EL POBO	2,15
33 RILLO	1,99
34 RIODEVA	5,42
35 SANTA EULALIA	14,12
36 TERUEL	77,74
37 TORMON	1,13
38 TORRELACARCEL	6,43
39 TORREMOCHA DE JILOCA	4,16
40 TRAMACASTIEL	2,11
41 VALACLOCHE	1,61
42 VEGUILLAS DE LA SIERRA	2,05
43 VILLARQUEMADO	16,55
44 VILLASTAR	8,99
45 VILLEL	4,3
46 VISIEDO	2,83

<input checked="" type="checkbox"/> Tasa de envejecimiento	0,211						
<input checked="" type="checkbox"/> Tasa de dependencia	0,53						
<input checked="" type="checkbox"/> Coeficiente de sustitución	0,787						
<input checked="" type="checkbox"/> Tasa de masculinidad	<table border="1"> <tr> <th>< 14 años</th> <th>De 15 a 64</th> <th>≥ 65 años</th> </tr> <tr> <td>1.05</td> <td>1.08</td> <td>0.81</td> </tr> </table>	< 14 años	De 15 a 64	≥ 65 años	1.05	1.08	0.81
< 14 años	De 15 a 64	≥ 65 años					
1.05	1.08	0.81					

Grupos con necesidades especiales o vulnerables

Mujeres Jóvenes Mayores
 Discapacitados Dependientes Otros

Población inmigrante

Población	Pais Origen	Edades	Sexo	Localización
1.959	RUMANIA			
970	MARRUECOS			
552	COLOMBIA			
279	PORTUGAL			
194	REPUBLICA DOMINICANA			

Servicios de seguridad y protección civil

Guardia civil

Personal (nº)	Vehículos (Tipo y nº)	Equipos (Tipo y nº)	Localización

Policía

Personal (nº)	Vehículos (Tipo y nº)	Equipos (Tipo y nº)	Localización
0 sin contar la capital	0	0	0

Bomberos

Personal (nº)	Vehículos (Tipo y nº)	Equipos (Tipo y nº)	Localización
28	10		TERUEL
0	1 CON CUÑA		ALFAMBRA
2	1		SANTA EULALIA

Protección civil

Personal (nº)	Vehículos (Tipo y nº)	Equipos (Tipo y nº)	Localización

Otros

CUADRILLAS INCENCIOS / AUTOBOMBAS			
Personal (nº)	Vehículos (Tipo y nº)	Equipos (Tipo y nº)	Localización
7	1		CUADRILLA TERUEL (PINA GRANDE)
7	1		CUADRILLA CEDRILLAS (ALTO MJARES)
7	1		CUADRILLAVILLEL (VALLE DEL TURIA)
18	2	1 HELICOPTERO	CUADRILLA TERUEL (EL PLANIZAR)
2	1		AUTOBOMBA TERUEL
2	1		AUTOBOMBA VILLEL

Conflictividad social

Motivo	Número	Localización

Formación de la población

Pais de Nacimiento	Analfabetos	Sin estudios	1º Grado	2º Grado	3º Grado
Varios	49	565	2750	9950	4183

Patrimonio cultural (Elementos)

- ABABUJ: ERMITA STA ANA, IGLESIA STA ANA, TORRE DEFENSIVA
- AGUATÓN: ERMITA DE LA VIRGEN DEL CASTILLO, IGLESIA DE EL SALVADOR
- AGUILAR DE ALFAMBRA: ERMITA DE SANTO CRISTO, ERMITA DEL VIRGEN DE LA PEÑA, ERMITA DE STA CATALINA, ERMITA DE STA CELESTINA, ERMITA DE SAN PEDRO APOSTOL, CASTILLO, LA CASA GRANDE, AYUNTAMIENTO, FUENTE
- ALBA: ERMITA DE LA PURISIMA CONCEPCIÓN, ERMITA STA BARBARA, ERMITA DE LA VIRGEN DE MORA, ERMITA DE SAN CRISTOBAL, IGLESIA DE LA INVENCION DE LA SANTA CRUZ, CASTILLO, CAMPANARIO
- ALFAMBRA: IGLESIA DE NUESTRA SEÑORA DE LA ASUNCIÓN, CASTILLO, CI DE LA REMOLACHA, PALACIO DE RICARDA GONZALO DE LIRIA Y BLESIA, COLEGIO DE TERESIANAS, ELEMENTOS GUERRA CIVIL, MONUMENTO SAGRADO CORAZON, ERMITA STA ANA, ESTACIÓN FERROCARRIL, ALJIBE DEL CASTILLO, FUENTE STA BEATRIZ, PUENTE FERROCARRIL
- ALMOHAJA: IGLESIA NUESTRA SEÑORA DEL ROSARIO, CASTILLO, AYUNTAMIENTO, ERMITA DE LA ROSA, FUENTE LAVADERO, LAVADERO
- ALOBRAS: ERMITA SAN ROQUE, IGLESIA SANTOS MARTIRES, LAVADERO, CASA PALACIO
- ALPENES: IGLESIA SAN ANDRÉS APOSTOL, SANTUARIO VIRGEN DE LA LANGOSTA, AYUNTAMIENTO, LAVADERO
- ARGENTE: ERMITA DE LA VIRGEN DEL CAMPO, ERMITA SANTA QUITERIA, IGLESIA DE SANTA MARIA LA MAYOR, AYUNTAMIENTO, PEIRÓN, TORREON, ERMITA DE SAN ROQUE, LAVADERO, MOLINO DE VIENTO
- CAMAÑAS: ERMITA DE LA VIRGEN DEL CONSUELO, IGLESIA DE LA ASUNCIÓN, CASA PALACIO, AYUNTAMIENTO, CASTILLO, FUENTE, PEIRÓN
- CAMARILLAS: ERMITA DE SAN ROQUE, ERMITA VIRGEN DEL CAMPO, ERMITA SAN CRISTOBAL, IGLESIA VIRGEN DEL CASTILLO, CASTILLO, FUENTE LAVADERO, LONJA, ACUEDUCTO, AYUNTAMIENTO, NEVERA, PEIRÓN
- CAÑADA VELLIDA: ERMITA SAN MIGUEL, IGLESIA DE LA ASUNCIÓN, AYUNTAMIENTO
- CASCANTE DEL RÍO: ERMITA DE SAN JOAQUÍN, ERMITA DE SANTA BARBARA, ERMITA DE SATAN QUITERIA, ERMITA DE SANTA MARIA DE LA VEGA, ERMITA DE ESCALANTE, IGLESIA DE SAN NICOLAS DE BARI
- CEDRILLAS: ERMITA SANTA QUITERIA, ERMITA DE LORETO, ERMITA DEL SALVADOR, IGLESIA DEL SALVADOR, CASTILLO, CASA PALACIO, AYUNTAMIENTO, FUENTE
- CELADAS: ERMITA DE SAN ROQUE, ERMITA DE SANTA QUITERIA, IGLESIA DE SANTO DOMINGO DE SILOS, FUENTE, CASA DAUDEN, FUENTE, ESTELA FUNERARIA, ERMITA DE SANTO DE SANTO DOMINGO DE SILOS, AYUNTAMIENTO-CASTILLO, ERMITA DE SANTA BARBARA, ERMITA DE SAN CRISTOBAL
- CELLA: ERMITA DE SAN CLEMENTE, ERMITA VIRGEN DE LORETO, ERMITA SAN SEBASTIAN, ERMITA DE SAN PEDRO ARBUES, ERMITA SAN ANTONIO DE PADUA, IGLESIA DE NUESTRA SEÑORA DE LA INMACULADA, AYUNTAMIENTO, CASTILLO, FUENTE, LAVADERO
- COBALAN: ERMITA DE LA VIRGEN EL CASTILLO, ERMITA DE SAN ANTONIO DE PADUA, IGLESIA DE SAN PEDRO APOSTOL, CASA GRANDE, AYUNTAMIENTO, BUNKER, PEIRÓN
- CUBLA: ERMITA SANTO DOMINGO, ERMITA LORETO, IGLESIA DE LA ASUNCIÓN, LAVADERO, ERMITA SAN CRISTOBAL, ERMITA DE LA CONCEPCIÓN, PEIRÓN, HORNACINA, TEJERIA
- EL CUERVO: ERMITA SAN PEDRO, ERMITA SAN ROQUE, IGLESIA DE LA ASUNCIÓN
- CUEVAS LABRADAS: ERMITA VIRGEN DEL CARMEN, ERMITA VIRGEN DE CILLERUELOS, IGLESIA DE SAN JUAN EVANGELISTA, TRINCHERAS, CRUZ
- ESCORIHUELA: IGLESIA DE SAN LORENZO, AYUNTAMIENTO, LAVADERO, ABREVADERO
- FUENTES CALIENTES: LONJA, MOLINO, FUENTE
- JORCAS: ERMITA DE SAN JOSE, ERMITA DE SANTA AGUEDA, IGLESIA DE LA ASUNCIÓN, CASTILLO, AYUNTAMIENTO, LAVADERO, ABREVADERO, PEIRÓN, MOLINO
- LIBROS: ERMITA VIRGEN DEL PILAR, ERMITA VIRGEN DE LA HUERTA, IGLESIA SAN JUAN BAUTISTA, ERMITA DE LA MINA
- LIDON: ERMITA SAN JUAN, ERMITA DE CRISTO DE LORETO, IGLESIA DE SANTIAGO, AYUNTAMIENTO, CASONA, CAPILLA DE LOS TOLOSA, FUENTE DE SAN FABIAN, PEIRÓN

MONTEAGUDO DEL CASTILLO: ERMITA VIRGEN DEL PILAR, IGLESIA VIRGEN DE LOS ANGELES, MURALLA Y PUERTA DE LAS ERAS, CASTILLO, AYUNTAMIENTO, PEIRÓN

ORRÍOS: IGLESIA ASUNCIÓN, PALACIO DE LOS MARQUESSES DE CAÑADA, AYUNTAMIENTO, ERMITA SANTA ANA, ERMITA SAN MIGUEL, ERMITA SAN CRISTOBAL, PEIRON

PANCRUDO: ERMITA DE SANTA ANA, ERMITA NUESTRA SEÑORA DE LA PALMA, IGLESIA DE LA ASUNCIÓN, NEVERA, AYUNTAMIENTO, LAVADERO

PERALEJOS: ERMITA VIRGEN DEL CARMEN, IGLESIA DE SAN BARTOLOME,

PERALES DE ALFAMBRA: ERMITA SANTA BARBARA, ERMITA SAN JUAN BAUTISTA, IGLESIA DE LA ASUNCIÓN, AYUNTAMIENTO, HUMILLADERO, CASA FRAY JUAN CEBRIAN, LAVADERO, FUENTE

EL POBO

RILLO: ERMITA NUESTRA SEÑORA DE LA ROSA, ERMITA SANTA BARBARA, ERMITA SAN ROQUE, ERMITA SAN GREGORIO, IGLESIA SANTO DOMINGO DE SILOS, AYUNTAMIENTO

RIODEVA: ERMITA DE LA INMACULADA, ERMITA SANTA BARBARA, IGLESIA VIRGEN DE LOS DOLORES, MOLINO, ERMITA DE LA MINA

SANTA EULALIA: ERMITA VIRGEN DEL MOLINO, ERMITA SAN ANTONIO DE VIANA, IGLESIA DE LA INMACULADA, PALACIO FAMILIA FUERTES, CASAS

SOLARIEGAS, AYUNTAMIENTO, MOLINO, CRUZ, FABRICA AZUCARERA, PEIRON

TERUEL: Seminario, Mausoleo Los Amantes, Casa Dámaso Torán, Hornos y alfares de San Julián, Estela funeraria, Monolito Guerra Civil 1936-39, Aljibe Guerra Civil 1936-39, Cruz Laureada Guerra Civil 1936-39, Fábrica Perruca, Antigua harinera, Antiguo Almacén de Tabacos, Muralla de Teruel, Casa Modernista calle San Francisco, La Escalinata, Convento de Los Carmelitas, Farmacia Avda Zaragoza, Fuente de la Escalinata, Fuente de los Franciscanos, Fuente de la Escalinata, Fuente de los Franciscanos, Fuente de Torán, Fuente del Torico, Fuente del Deán, Ayuntamiento de Teruel, Colección de Ciencias Naturales La Salle, Casa de Timoteo Bayo, Casa Escriche o Doña Blanca, Casa Ferrán, Casa El Torico, Casa de la Madriña

Casa Torán, Palacio de los Marqueses de la Cañada, Casa del Cura, Palacio de la Calle Ainsa, Palacio del Marqués de Tosos, Palacio de los condes de Parcent, Palacio episcopal, Palacio casa de la Comunidad, Casa del Dean, Convento Corazon de Jesús, Convento las carmelitas descalzas, Convento iglesia de Santa Clara

Viaducto viejo o de Fernando Hue, Acueducto-Viaducto Los Arcos, Torreón portal Andaquilla, Torreón portal Andaquilla, Torreón portal Andaquilla, Torreón de San Esteban, Torreón de la Lombardera, Torreón de Ambeles, Museo de Teruel, Museo Diocesano, Chimenea Resinera del Carmen, Torre de la Iglesia de la Merced

Archivo Histórico Provincial de Teruel, Torre de San Salvador, Torre de San Martín, Techumbre Mudéjar de la Catedral, Biblioteca Pública del Estado, Conjunto Histórico Yacimiento Ibero-Romano, Iglesia de la Merced, Iglesia de San Francisco, Iglesia de San Miguel, Iglesia de San Andrés, Iglesia de San Martín, Iglesia del Salvador

Iglesia y Torre de San Pedro, Catedral y Torre de Santa María, Ermita de San Antón, Ermita de San Cristobal, Ermita de la Virgen del Carmen

TORMON: ERMITA DE SAN CRISTOBAL, IGLESIA DE LA NATIVIDAD, CASTILLO, TEJERIA,

TORRELACARCEL: ERMITA SAN AGUSTIN, IGLESIA NUESTRA SEÑORA DE LOS ANGELES, AYUNTAMIENTO, FORTIFICACION, ESTELA FUNERARIA, ERMITA, PEIRON

TORREMOCHA DE JILOCA: IGLESIA SAN GREGORIO, AYUNTAMIENTO

TRAMACASTIEL: ERMITA SANTA MARIA, IGLESIA EL SALVADOR, CASTILLO, HUMILLADERO, TEJERIA

VALACLOCHE: IGLESIA NUESTRA SEÑORA DE LORETO, CASTILLO, FUENTE

VEGUILLAS DE LA SIERRA: ERMITA DE SAN MARCOS, IGLESIA TRINIDAD, LAVADERO, ALJIBES

VILLARQUEMADO: ERMITA SAN ROQUE, ERMITA DE LA CONCEPCIÓN, IGLESIA DE LA ASUNCIÓN, CEMENTERIO, PEIRON,

VILLASTAR: ERMITA SAN ANTONIO, IGLESIA SANTA ENGRACIA, TORRE DEFENSIVA

VILLEL: ERMITA DEL CARMEN, ERMITA SANTA BARBARA, IGLESIA VIRGEN DE LAS NIEVES, CASTILLO, SANTUARIO FUENSANTA, PORTALES, ERMITA APARECIDA, MOLINO, PEIRON,

VISIEDO: ERMITA DEL CARMEN, ERMITA SANTA BARBARA, IGLESIA SAN PEDRO, CASTILLO, AYUNTAMIENTO, HUMILLADERO, PEIRON, ERMITA SANTA ANA

Cultura

<input checked="" type="checkbox"/>	Centros culturales	
<input checked="" type="checkbox"/>	Bibliotecas	6 Bibliotecas públicas, 2 no especializadas, 11 especializadas, 2 instruc. de enseñanza superi
<input checked="" type="checkbox"/>	Acontecimientos culturales permanentes	

Sanidad

<input checked="" type="checkbox"/>	Servicios existentes	<input checked="" type="checkbox"/>	Centros de información y asesoramiento
<input checked="" type="checkbox"/>	Centros de día/noche	<input checked="" type="checkbox"/>	Residencias
55 consultorios de atención primaria, 7 centros de salud, 46 médicos de familia, 6 pediatras, 24 farmacias			

Situación y disponibilidad de viviendas

Vivienda disponible		Localización
Régimen vivienda pral	Tipo de vivienda	
En propiedad 13.159	Vivienda principal 15.497	
En alquiler 1.275	Vivienda secundaria 5.956	
Otras formas 1.063	Vivienda vacía 3.225	
Otras viviendas 263		

Entidades sin ánimo de lucro

Nombre	Actividad	Sede	Voluntariado
Asoc. Amas de Casa Santa Barbara		ABABUJ	
Asoc. Cultural El Monolito		AGUATON	
Plataforma Aguilar Natural		AGUILAR DE ALFAMBRA	
Asoc. Cult. Los Chotos		AGUILAR DE ALFAMBRA	
Asoc. Cultural San Cristobal		ALBA	
Asoc. Amas de Casa Valle del Alfambra		ALFAMBRA	
Asoc. Boilleras Valle del Alfambra		ALFAMBRA	
Asoc. de Pensionistas y Jubilados Valle del Alfambra		ALFAMBRA	
Asociación Cultural Alfambrense		ALFAMBRA	
Asociación Cultural Peña Cachirulo de Alfambra		ALFAMBRA	
Asociación de Cultura y Turismo Alobras		ALOBRAS	
Asoc. Cultural La Soldadesca		ARGENTE	
Asoc. Amas de Casa Santa Barbara		CAMANAS	
Asociación Cultural La Olma		CAMANAS	
Asoc. 3ª Edad Virgen del Consuelo de Camañas		CAMANAS	
Asoc. Cultural Cameron		CAMARILLAS	
Asociación Cultural y Recreativa aldobas		CANADA VELLIDA	
Asoc. Cultural El Regolin		CASCANTE DEL RIO	
Asoc. de Padres de alumnos El Salvador		CEDRILLAS	
Asoc. Amas de Casa Santa Quiteria		CEDRILLAS	
Asoc. Cultural Mijares		CEDRILLAS	
Asoc. 3ª Edad El Salvador		CEDRILLAS	
Asoc. Cultural El Pilar		CELADAS	
Asoc. Amas de Casa Virgen de la Salud		CELADAS	
APA C.P Celadas		CELADAS	
Asociación Festejos Populares de Celadas		CELADAS	
Asociación de Pensionistas Santo Domingo de Silos		CELADAS	
Asoc. Cultural Hermandad de la Piedad		CELLA	
AMPA IES Sierra Palomera		CELLA	
Asoc. Amas de Casa Santa Rosina		CELLA	

AMPA San Clemente		CELLA	
Asoc. Cultural Zarzoso -Escuela de Jota-		CELLA	
Asoc. Cultural Peña Taurina Cella		CELLA	
Cella Club de Futbol		CELLA	
Asoc. 3ª Edad El Castillo		CELLA	
Zona Futbol Sala		CELLA	
Club Ciclista La Fuente		CELLA	
Asociación Artístico-Cultural Kambalache		CELLA	
Asoc. Cultural Fuentes Claras		EL CUERVO	
Asoc. Socio-Cultural San Juan		CUEVAS LABRADAS	
Asociación Cultural San Juan Cuevas Labradas		CUEVAS LABRADAS	
Asoc. Cultural La Atalaya		FUENTES CALIENTES	
Asoc. Cultural Las Fuentes Calientes		FUENTES CALIENTES	
Asociación Cultural Jabaldrán		FUENTES CALIENTES	
Asoc. Cultural Dinosaurio		GALVE	
Asoc. Cultural Liata		LIBROS	
Asoc. Cultural Libros Pintoresco		LIBROS	
Asoc. Cultural Peña Royra		LIDON	
Asoc. Amigos del Peiron		MONTEAGUDO DEL CASTILLO	
Asoc. de Amas de Casa Santa Beatriz		ORRIOS	
Asociación Cultural El Horno de Orrios		ORRIOS	
Asoc. Amas de Casa Santa María Magdalena		PANCRUDO	
Asoc. Cultural El Horno		PANCRUDO	
Asoc. Cultural El Calbozo		PANCRUDO	
Asoc. Cultural Santa Barbara		PERALES DE ALFAMBRA	
Asoc. 3ª Edad Fray Juan Cebrian		PERALES DE ALFAMBRA	
Asoc. de Mujeres el Alamo		EL POBO	
Asociación Cultural La Albada		EL POBO	
Asoc. Cultural El Pasatres		RILLO	
Asoc. Cultural La Atalaya Alta		RILLO	
Asoc. Cultural, Deportiva y Gastronómica El Pucherrí		RILLO	
Asoc. Cultural Culturalia		SANTA EULALIA	
Asoc. Amas de Casa Virgen del Molino		SANTA EULALIA	
AMPA Las Trestorres		SANTA EULALIA	
Asoc. Pensionistas Virgen del Molino		SANTA EULALIA	
Consortio Agrupación nº 8 - Teruel		TERUEL	
Atadí Centro Ángel Custodio		TERUEL	
A.C. Banda de Musica de Santa Cecilia		TERUEL	
Asoc. Diabeticos de Teruel		TERUEL	
Asoc. de Vecinos El Arrabal		TERUEL	
Asoc. Cultural Ciudad de los Amantes		TERUEL	
Asoc. Agrupación Musical Ciudad de Teruel		TERUEL	
Coro Juvenil de voces de Bancas de Teruel		TERUEL	
APA La Inmaculada Colegio Las Viñas		TERUEL	
A.C. Interpeñas de Teruel		TERUEL	
Agrupación Artística Amigos de la Jota		TERUEL	
Asc. de Vecinos de Caudé		TERUEL	
Asoc. Cultural Tango y Baile de Teruel		TERUEL	
Federación Local y Prov. de Asociaciones de vecinos San Fernando		TERUEL	
Asoc. Cultural Alternativa Artística de Teruel		TERUEL	
Peña El Cachirulo de Teruel		TERUEL	
Mujeres en Igualdad		TERUEL	
Asoc. Cultural las Murallas		TERUEL	
Asoc. Cult. Albishara		TERUEL	
Asoc. de Vecinos San León Magno		TERUEL	
AMPA Colegio Miguel Valles		TERUEL	
Asoc. Cultural Rebollo Gordo		TERUEL	
Asoc. Cultural Comision de Fiestas Valdecebro		TERUEL	
Asoc. de Vecinos de Concud		TERUEL	
Asoc. de Disminuidos Psiquicos Ángel Custodio		TERUEL	
Asoc. Artística Esmaltes Teruel		TERUEL	
Club Barra Aragonesa		TERUEL	
Asoc. Cultural Alarifes de San Martín		TERUEL	
Asoc. Danza del vientre y Percusión Etnia		TERUEL	
Ecologistas en acción		TERUEL	
Fundación Amantes		TERUEL	
Teruel Convention Bureau		TERUEL	
Asoc. Cultural Familia Najarin		TERUEL	
Club El Barron		TERUEL	
Asoc. Atletica Turolense		TERUEL	
Club Turia Extreme		TERUEL	
C.F. Teruel Ciudad Mudejar		TERUEL	
Club Ciclista Turolense		TERUEL	
Club Natacion Teruel		TERUEL	
Asoc. Deportiva Turbula		TERUEL	
Club Deportivo Amantes de Terue		TERUEL	
Grupo Alpino Javalambre		TERUEL	
Aeroclub Montes Universales		TERUEL	
Le Tour Club Ciclista		TERUEL	
APA Las Anejas		TERUEL	
Club Badminton		TERUEL	
Asoc. Amigos de Yoga		TERUEL	
Club Deportivo Teruel		TERUEL	
Club Volebol Teruel		TERUEL	
Grupo de Alta Montaña de Teruel		TERUEL	
Club Teruel Tiro con Arco		TERUEL	
Asoc. Banco de Alimentos de Teruel		TERUEL	
Asoc. Turolense de padres y amigos de niños sordos		TERUEL	
Hermandad Pensionistas Admon. Local de España		TERUEL	
Unión Provincial de Jub. y Pensionistas de Teruel		TERUEL	
Asoc. Turolense Pro Salud Mental		TERUEL	

Asoc. Familiares Enfermos Alzheimer		TERUEL	
Asoc. Turolense Inmigrantes Solidarios		TERUEL	
Asoc. Discapacitados Nuevo Dia		TERUEL	
FRATER		TERUEL	
Agrupacion Voluntarios Proteccion Civil		TERUEL	
Institución Ferial Ciudad de Teruel		TERUEL	
Fundación Bodas de Isabel		TERUEL	
AMPA Colegio San Blas		TERUEL	
Asociación Cultural Pozos de Caudé		TERUEL	
Asociación en Defensa de la Escuela Pública de Teruel		TERUEL	
Asociación de Festivales de Teruel		TERUEL	
Asociación Cultural de Músicos de Teruel		TERUEL	
Asociación de Vecinos San Julián		TERUEL	
Asoc. de Vecinos La Fuenfresca		TERUEL	
Asoc. la Inmaculada de Tortajada		TERUEL	
Asoc. Cultural El Molino		TERUEL	
AMPA Escuela Pública de Música		TERUEL	
Asociación Cultural Madart		TERUEL	
Casa Regional de Andalucía en Teruel		TERUEL	
Asoc. Cultural Comite Organizador Concurso Jotas T		TERUEL	
Asociación de Mayores Santa Emerenciana		TERUEL	
Club de Personas Mayores San León		TERUEL	
Centro Solidaridad de Teruel		TERUEL	
AMPA Colegio Público Ensanche		TERUEL	
Club de Gimnasia Rítmica Teruel		TERUEL	
Club Atletismo Mudéjar		TERUEL	
Club Polideportivo La Salle		TERUEL	
Club Deportivo Las Viñas		TERUEL	
Club Deportivo Elemental El Rebollo Gordo		TERUEL	
Sociedad Deportiva de Pescadores de Teruel		TERUEL	
Asociación Deportiva La Purísima		TERUEL	
Club Esquí Teruel Mudéjar		TERUEL	
AMPA San Francisco		TERUEL	
Asociación Provincial de Empresarios Turísticos		TERUEL	
A.C. KuartoKabras Folk		TERUEL	
Asociación Lestifia		TERUEL	
Asociación Cultural Les Monerillas		TERUEL	
Asociación de Entidades por la Población de Teruel		TERUEL	
Asoc. Cultural Azud		TORRELACARCEL	
Asoc. Virgen del Castillo		TORRELACARCEL	
Asoc. Cultural y Ludica Palomera		TORREMOCHA DE JILOCA	
Asoc. Cultural La Cueva del Buho		TRAMACASTIEL	
Asociación Cultural Veguillas de la Sierra		VEGUILLAS DE LA SIERRA	
Asoc. Amas de Casa Santa Barbara		VILLARQUEMADO	
Asoc. de Pensionistas Nuestra Señora de la Asunción		VILLARQUEMADO	
Asoc. Cultural Sonidos de Villarquemado		VILLARQUEMADO	
APA Villarquemado		VILLARQUEMADO	
Asoc. Cultural tambores y bombos Santo Cristo del C		VILLARQUEMADO	
Asoc. Deportiva de Villarquemado		VILLARQUEMADO	
Asociación Cultural El Torretón		VILLARQUEMADO	
Asociación Cultural Villastar Teatro		VILLASTAR	
Asoc. Amas de Casa Virgen de la Fuensanta		VILLEL	
Asoc. Cult. Santa Otilia		VILLEL	
Asoc. Cultural Vivir con el río		VILLEL	
Asoc. Amas de Casa Virgen del Carmen		VISIEDO	
Asociación Amigos del Dance		VISIEDO	

COMUNIDAD AUTÓNOMA:	ARAGÓN
ZONA RURAL:	COMARCA COMUNIDAD DE TERUEL

1 CARACTERIZACIÓN DE LA ZONA RURAL

1.5 ASPECTOS AMBIENTALES

Encuadre geográfico. (Insertar mapa de localización de la zona en el ámbito geográfico en MAPA 1.5) [MAPA 1.5](#)

Patrimonio geológico

Elemento	Estado de conservación	Necesidades de protección	Aptitud
Parque Geológico de Aliaga			
Yacimientos de la Paridera de la abeja			
Yacimiento de las Ra as de Libros			
Yacimiento del Arquillo			
Yacimiento de Cuesta Lonsal			
Yacimiento de Teruelitas de Teruel			
Barranco de las Calaveras			
Cerro de la Garita			
Yacimiento de Camino Canales			
Yacimiento del Regajo			
Sección tipo del Jurásico Terminal de Cedrillas			
Las minas de Lbros			
Yacimiento de Peralejos			
Yacimiento de las Zabacheras de Galve			
Yacimientos de Dinosaurios de San Cristóbal			
Yacimientos de Cabezo de Santa Bárbara			
Discordancia de la Rambla de la Hoz, de Alfambra			
Falla de Concud			
Pliegue-falla de Pancrudo			
Yacimiento de Colladico Blanco en Galve			
Yacimiento de Dinosaurios en Piélago			
Yacimiento de la Cuesta de los Corrales			
Yacimiento de Dinosaurios de Santa Bárbara			
Yacimientos de las Cerradicas de Galve			
Yacimiento de Pajar Julián en Galve			
Yacimiento de Herrero en Galve			
Yacimiento de Dinosaurios de Casillabarea			
Yacimiento de la Masía de la Rocha			
Yacimiento de Dinosaurios de la Maca			
Yacimiento de Alfambra en Galve			
Yacimiento de los Corrales del Pelejón			
Duna fósil de Escorihuela			
Dolinas aluviales en Yesos de Villaiba Baja			
Fuente de Cella			
Sistema de terrazas y meandros abandonados de Tormón			
Falla holocena de Aguatón			
Cluse de Alfambra en Aguilar de Alfambra			
Travertinos y Cascadas de los Amanaderos			
Yacimiento de los Dinosaurios de Pelejón			

Espacios Naturales Protegidos (Incluida la Red Natura 2000)

Figura	Estado de conservación	Necesidades de protección	Aptitud
LIC: (28.534,5 hectáreas)			
Castelfrío-Más de Tarín			
Maestrazgo y Sierra de Gudar, Sierra de Javalambre II			
Sabinars del Puerto de Escandón			
Los Yesares y Laguna de Tortajada			
Los Pinarejos y Muela de cascante			
Sierra de Javalambre			
Loma de Centellas			
Sabinar de San Blas			
Cuenca del Ebrón			
ZEPA: (20.561,5 hectáreas)			
Parameras de Campo de Visiedo			
Parameras de Alfambra			
Río Guadalupe-Maestrazgo			
Parameras de Pozondón			
ENP: 0			

X Especies de flora y fauna amenazadas y hábitat relevantes para la zona

Especie	Estado de conservación	Necesidades de protección	Aptitud
HABITAT:			
Pastizales salinos mediterráneos			
Estepas yesosas			
Brezales secos europeos			
Brezales alpinos y boreales			
Brezales oromediterráneos endémicos con aliaga			
Formaciones estables xerotermófilas de Buxus sempervirens			
Matorral arborescente con Juniperus spp			
Prados ibéricos solíceos de FESTUCA INDIGESTA			
Prados alpinos y subalpinos calcáreos			
Prados secos seminaturales y facies de matorral sobre sustrato			
Zonas subestépicas de gramíneas y anuales de Thero-Brach			
Prados Húmedos mediterráneos de hierbas altas de Molinion			
Manantiales petrificantes con formación de tuf			
Pendientes rocosas calcícolas con vegetación casmofítica			
Pendientes rocosas silíceas con vegetación casmofítica			
Fresnedas termófilas de Fraximus angustifolia			
Robledales ibéricos de quercus faginea y quercus canariensis			
Bosques galería de salix alba y populus alba			
galerías y matorrales ribereños termomediterráneos			
Bosques de quercus ilex y quercus rotundifolia			
Pinares mediterráneos de pinos negros endémicos			
Bosques mediterráneos endémicos de Juniperus spp			
FLORA			
Crossidium aberrans			
Pterygoneurum subsessile			
Vella pseudocytisus pau			
Puccinellia pungens			
Oxytropis jabalambrensis			
Sideritis fernandez casai			
Sideritis javalambrensis			
Limonium aragonense			
Baldellia ranunculoides			
Artemisia armeniaca			
Senecio auricula			
Erysimum javalambrense			
Carex acutiformis			
Krascheninnikovia ceratoides			
Elatine hexandra			
Juncus cantabricus			
Teucrium thymifolium Limonium viciosoi			
Androsace vitaliana assoana			
Thalictrum falvum flavum			
Ruppia maritima			
Apium repens			
FAUNA			
Austroptamobius pallipes			
Otis tarda			
Chondostroma arcasii			
Chersophilu duponti			
Falco naumanni			
Grus grus			
Lutra lutra			
Barbatula barbatula			
Emys orbicularis			
Neophron percnoptera			
Circus pygargus			
Pyrrhocorax pyrrhocorax			
Tetrax tetrax			
Pterocles orientalis			
Rhinolophus ferrumequinum			

<input checked="" type="checkbox"/> Paisajes rurales	Tipo de paisaje	Estado de conservación	Necesidades de protección	Aptitud
	Espacios de vegetación arbustiva y/o herbácea			
	Prados y praderas			
	Bosques			
	Tierras de labor			
	Zonas agrícolas heterogéneas			
	Zonas industriales comerciales y de transporte			

- PORN's y Otros Planes Ambientales**
1. Plan de ordenación de los Recursos Naturales de la Sierra de Gúdar
 2. _____
 3. _____

Estado de las aguas. (Adjuntar datos en MAPA 1.5)

[MAPA 1.5](#)

- Datos aguas subterráneas
- Datos aguas superficiales
- Plan Hidrológico de Demarcación

- Elementos más sensibles al cambio climático**
1. Alta tasa de erosión y contaminación progresiva de los acuíferos subterráneos
 2. _____
 3. _____

Estado del suelo. (Adjuntar datos en MAPA 1.5)

[MAPA 1.5](#)

- Datos zonas erosivas
- Datos suelos contaminados

Sistemas de gestión ambiental

- EDAR Estaciones depuradoras aguas residuales: Comarca
- RSU _____
- Papel y cartón _____
- Vidrio _____
- Envases _____
- Pilas _____
- Otros _____

Amenazas antrópicas para el medio ambiente

1. Planeamiento de desarrollo nulo o deficiente
2. _____
3. _____
4. _____

Uso público no consuntivo del medio natural

Elemento del medio usado	Uso
_____	_____
_____	_____

Educación ambiental de la población (Cursos, charlas,...)

Dirigido a:

Año

Entidad que lo imparte

1. _____
2. _____
3. _____
4. _____

COMUNIDAD AUTÓNOMA:

ARAGÓN

ZONA RURAL:

COMARCA COMUNIDAD DE TERUEL

MAPAS Y FIGURAS FORMULARIO 1.4

PIRAMIDE POBLACIONAL DE EDADES Y SEXO
hombres mujeres



GRAFICO EVOLUCIÓN POBLACION



DISTRIBUCIÓN POBLACION

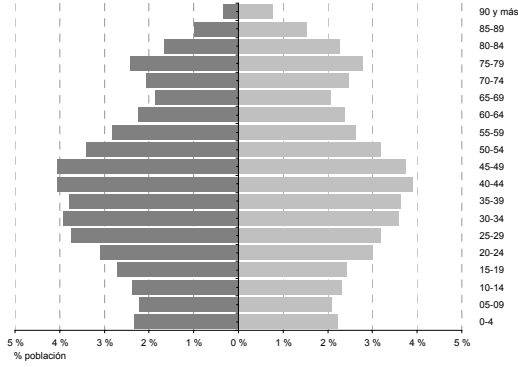
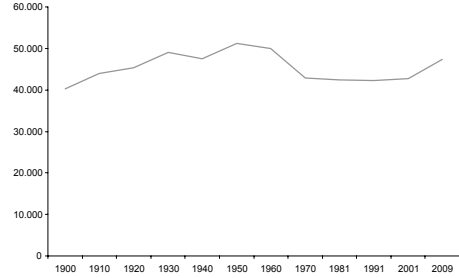
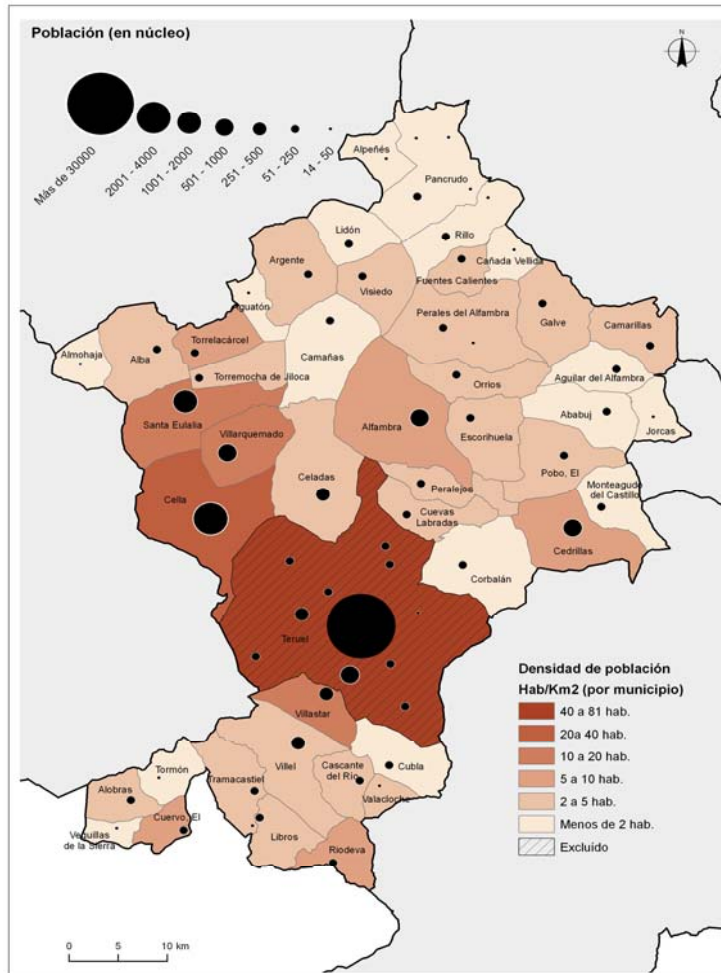

COMUNIDAD AUTÓNOMA: ARAGÓN

ZONA RURAL: COMARCA COMUNIDAD DE TERUEL

MAPAS Y DATOS FORMULARIO 1.5

LIC/ZEP/ENP

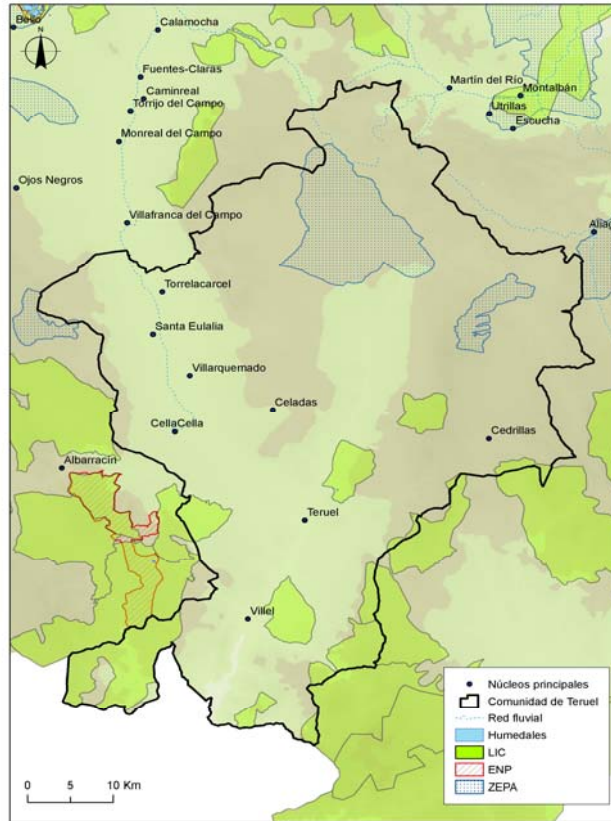

ESTADO DEL SUELO

