

ESTADISTICA DE PRECIOS AGRARIOS (PERCIBIDOS, PAGADOS Y SALARIOS)

Periodo 1990-2004

- Bases de Datos
- Gráficos evolución índices

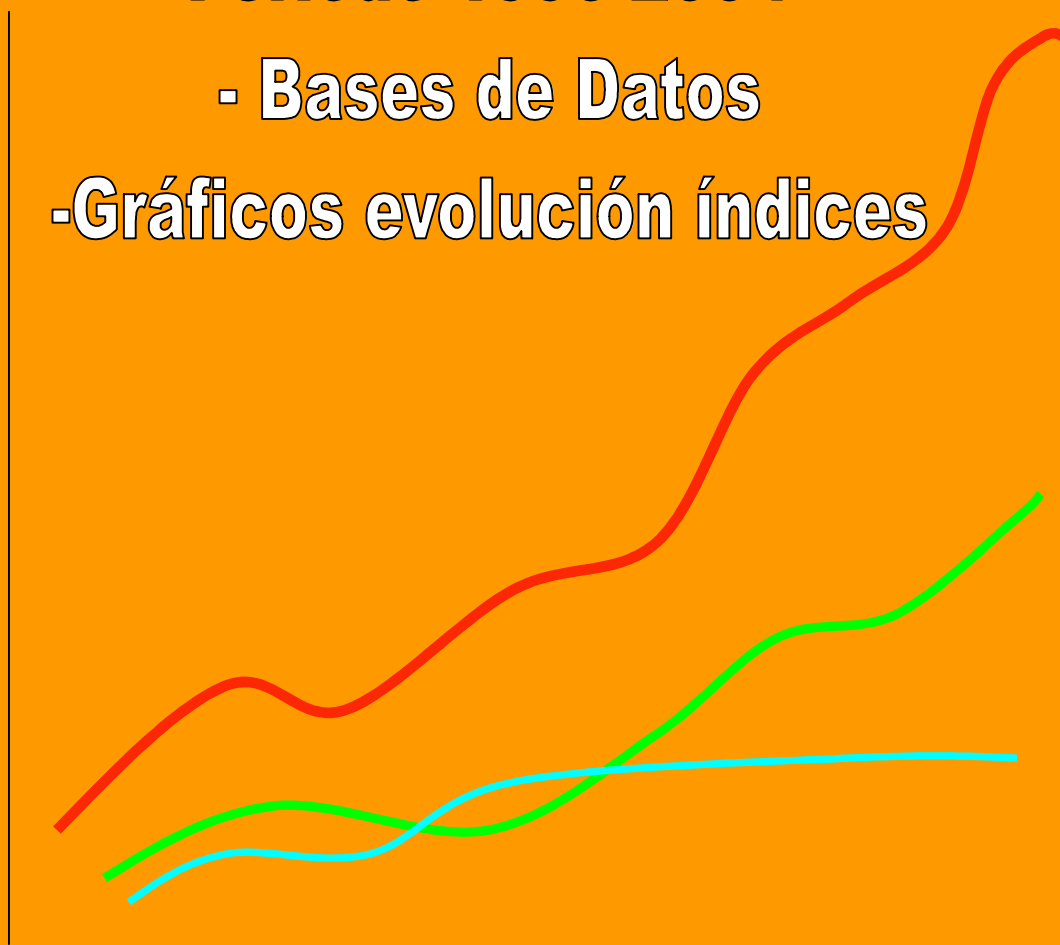

PRECIOS PERCIBIDOS POR LOS AGRICULTORES (Promedios Ponderados para Aragón)

PRODUCTOS	UNIDAD	AÑO	Meses											
			I	II	III	IV	V	VI	VII	VIII	IX	X	XI	XII
Trigo blando o semiduro	€/100 Kg.	1990	15,63	15,55	15,52	14,99	15,99	16,20	15,22	15,34	15,93	16,26	16,78	17,20
		1995	16,88	17,46	17,39	17,50	17,37	18,06	17,61	17,42	17,12	17,70	18,17	17,88
		1996	16,17	17,21	17,17	17,33	16,45	16,16	15,07	14,74	15,19	15,25	15,36	15,36
		1997	15,66	15,72	15,80	16,01	16,96	16,44	15,94	16,03	15,66	15,64	15,61	15,69
		1998	16,40	16,50	16,43	16,30	15,76	15,65	12,92	13,80	13,57	13,72	14,13	13,83
		1999	13,85	14,16	14,33	14,17	14,33	14,62	13,51	13,74	13,57	13,69	13,94	14,23
		2000	14,23	14,39	14,55	15,04	15,26	14,62	13,08	13,18	13,45	13,84	14,15	14,58
		2001	13,85	14,80	14,67	14,57	14,73	14,94	15,57	15,85	15,80	15,88	15,95	16,03
		2002	16,04	15,94	15,84	15,69	15,31	14,52	13,02	12,98	13,15	13,38	13,39	13,40
		2003	13,48	13,53	13,44	13,58	13,72	13,66	13,02	14,11	14,86	15,86	17,23	17,46
Trigo duro	€/100 Kg.	1990	17,61	18,00	17,37	17,71	18,01	15,96	17,01	16,79	17,41	17,71	18,12	19,21
		1995	16,91	17,28	17,43			17,43	18,03	18,18	18,42	18,63	18,93	18,93
		1996	18,93	18,63	18,63	18,27		17,73	15,33	15,63	15,76	15,76	15,72	15,72
		1997	15,72	15,72	16,08			16,23	17,43	17,43	17,73	17,73	18,03	18,03
		1998	18,03	18,03	17,43	17,28		15,63	15,03	14,42	15,03	14,42	14,42	14,88
		1999	14,88	14,88		14,88	15,33	14,72	15,78	15,75	15,75	15,78	15,78	15,78
		2000	15,66	15,72	15,78	15,83	15,43		11,65	13,20	13,62	13,77	14,19	14,85
		2001	15,68	15,86	15,74	15,97	12,17	14,15	15,95	17,13	17,93	19,21	19,72	
		2002						13,95	14,58	15,85	16,05	16,45	16,78	17,05
		2003	17,24	17,13	16,31	16,30		12,32	14,44	15,87	16,95	17,24	17,70	17,70
Arroz Cáscara redondo y semilargo	€/100 Kg.	1995										35,16	35,16	
		1996										27,41	34,26	
		1997	34,26	34,26	34,26							29,60	29,75	
		1998	29,75	29,75	29,60	29,60	29,75	30,65	30,05	30,05		25,24	26,44	
		1999	26,44	27,65		28,25	29,15	29,75	30,35	30,65	29,45	25,54	26,44	
		2000	26,14	26,75	27,35	27,95	28,10	28,65	28,85	28,85	28,85	26,59	26,75	
		2001	28,25	30,35	31,55	31,05	30,05	29,75	29,45	29,45	29,15	27,50	28,25	
		2002		28,70	28,85	28,85	28,85	29,45	29,45	29,45	29,45		26,70	
		2003	26,70	26,70	26,70	26,70	26,70							
		1997												29,75
Arroz Cáscara largo	€/100 Kg.	1998	29,75	29,75	29,60	29,60	29,75	30,65	30,05	30,05				25,39
		1999	27,65	26,44		27,05	27,95	28,55	29,15	29,45	28,40	24,94	25,84	25,84
		1990	14,53	14,15	14,04	14,17	14,23	12,77	12,81	13,00	13,39	13,72	14,22	14,42
		1995	14,32	14,50	14,16	14,32	14,40	13,60	14,08	14,73	14,90	15,39	15,19	15,26
		1996	15,35	14,93	15,03	14,72	13,41	12,50	11,92	11,84	12,26	12,50	12,37	12,37
		1997	12,80	12,71	12,84	13,02	13,97	13,22	13,00	13,24	13,23	13,13	12,99	13,04
		1998	13,10	13,02	12,42	12,08	11,96	11,23	10,27	10,99	11,16	10,91	11,04	11,19
		1999	10,40	11,26	11,65	11,80	11,96	11,39	11,25	11,51	11,86	11,96	12,16	12,46
		2000	12,64	12,79	12,93	13,14	13,17	12,12	10,93	11,09	11,24	11,56	11,61	11,97
		2001	11,20	11,65	11,38	11,26	11,40	10,95	11,89	13,09	13,07	12,90	12,91	13,28
2002	13,34	13,24	13,05	12,77	12,45	11,51	11,01	11,11	11,28	11,43	11,77	11,71		
2003	11,98	12,09	11,96	11,96	12,07	11,19	11,17	11,60	12,18	12,86	14,41	14,40		
Cebada para malta	€/100 Kg.	1990	14,59	14,46	14,36	14,34	14,54	13,79	13,91	13,91	13,82	13,75	14,86	15,03
		1995	14,72	14,27	14,27	14,27	14,32	14,32	15,69	15,66	15,89	15,81	15,85	16,23
		1996	16,36	15,09	15,33	15,03	13,34	12,92	12,38	12,52	13,10	13,37	13,22	13,22
		1997	13,22	13,22	12,92	13,31	14,12	13,22	13,75	13,52	13,67	13,67	13,37	13,34
		1998	13,37	13,22	12,52	11,76	11,87	11,54	10,82	11,61	11,61	11,53	12,01	11,78
		1999	11,87	12,02	10,52	12,42	12,62	12,29	12,32	12,74	12,92	12,92	13,39	13,81
		2000	11,80	11,80	11,95	12,47	12,72	12,85	11,27	11,82	12,19	12,26	12,38	12,72
		2001	11,30	11,74	11,50	11,25	11,30	13,07	13,40	14,02	13,90	14,72	14,72	14,72
		2002	13,47	14,54	13,19	12,94	13,52			12,02	13,35	13,95	13,95	13,95
		2003	13,40	13,80	13,80	13,80	13,80	13,80	12,71	13,32	13,88	14,60	15,95	13,82
Avena	€/100 Kg.	1990	13,82	14,23	13,62			11,51	11,62	11,94	12,51	12,49	12,64	
		1995	15,40	15,67	15,63	15,03	15,03		13,52	13,82	13,82	13,82	13,82	14,23
		1996	15,43	16,23	16,23	16,23	16,23		12,32	13,06	14,12	14,12	14,72	14,72
		1997	14,72					12,02	12,79	13,84	14,41	14,42	14,42	14,42
		1998	14,40	14,40	14,42	15,63	15,63	12,73	10,89	11,09	12,57	12,62	12,62	12,57
		1999	12,94	13,68	13,82	13,82	13,82	12,20	10,65	10,94	10,98	10,98	12,37	13,75
		2000	14,22	15,03	15,03	15,03	15,03	14,71	11,10	11,11	11,13	12,10	13,06	13,12
		2001	13,14	13,11	13,09	12,71	13,07	10,50	11,42	11,48	11,49	11,42	11,42	11,42
		2002							11,42	11,49	12,26	13,08	13,05	13,04
		2003	12,91	12,82	12,92	12,92	12,98	11,18	10,22	10,32	11,19	12,45	13,93	14,42
Centeno	€/100 Kg.	1990							13,42	13,42	13,22			
		1995	14,06	14,08	14,12	14,12	14,12		15,03					
		1996	15,33	15,33	15,33	15,33	15,33		12,02	12,62	12,92	12,66	12,66	
		1997	12,62							13,67	13,82	14,12		
		1998							10,82				13,05	
		1999							10,82	10,82	10,82	10,82	10,82	
		2000	10,82	10,82	10,82	14,42	14,42	14,42						
		2001		12,62	12,62	12,62	12,62							
		2002							10,82	10,82				
		1990	15,37	15,30	15,32	15,90	16,29	16,98		17,43	18,18	16,89	17,06	17,20
Maíz grano	€/100 Kg.	1995	16,13	16,39	16,19	16,37	16,42	16,79	18,00	18,81	17,77	16,70	16,51	16,50
		1996	16,90	16,83	16,87	16,86	16,85	17,57	16,75	17,43	16,83	15,03	14,72	14,72
		1997	14,61	14,52	14,46	14,70	14,85	14,77	14,87	14,83	14,96	13,94	13,31	13,38
		1998	13,51	13,78	13,80	13,62	13,64	14,21	14,12	14,54	14,98	13,22	13,41	13,26
		1999	12,95	13,58	13,86	13,63	13,86	14,22	14,89	15,19	14,60	13,90	14,12	14,34
		2000	14,36	14,47	14,51	14,52	14,65	14,78	15,32	16,31	16,29	13,52	13,58	13,78
		2001	12,71	13,67	13,55	13,35	13,54	13,92	14,33	14,42	13,49	13,45	13,63	13,90
		2002	14,16	14,05	13,77	13,71	14,07	13,83	13,79	14,02	14,40	13,95	13,32	13,29
		2003	13,21	13,22	12,83	12,72	13,04	13,00	12,94	13,76	14,27	15,12	16,72	17,07
		Yeros	€/100 Kg.	1990						18,57				
1995								18,33						
1996								13,82	13,52	13,82	13,82			
1999									15,15	15,15				
2000									12,62					
2001										15,33				
2002									13,52	14,10	14,10	14,10	14,10	14,10
2003	14,10	14,10	14,10	14,10	14,10		12,32	12,92	13,37	13,82	13,82	13,82		

PRECIOS PERCIBIDOS POR LOS AGRICULTORES (Promedios Ponderados para Aragón)

PRODUCTOS	UNIDAD	AÑO	Meses													
			I	II	III	IV	V	VI	VII	VIII	IX	X	XI	XII		
Veza grano	€/100 Kg.	1990						29,45	30,65	28,74	33,06	33,06				
		1995							19,23	19,23	19,23					
		1996		57,10					13,55	13,40	13,82	13,82		17,43		
		1997								14,72	14,72					
		1998								21,40	25,54	28,85	28,85			
		1999								18,93	27,23	28,25	29,45	29,45	29,45	
		2000									22,84	27,35				
		2001									13,52					
		2002									12,92		38,90	13,52	13,82	13,82
		2003	13,82													
Patata temprana	€/100 Kg.	1990									7,81		9,80	10,22	12,62	
		1995					24,00				13,22	11,16	10,82	11,42		
		1996	10,22				24,04					7,21	7,81			
		1997	7,61					16,23				15,63		13,22		
		1998						17,43					11,42		18,03	
		1999	21,04					21,34	12,77							
		2000						18,23								
		2001						20,00								
		2002						23,83								
		2003														
Patata media estación	€/100 Kg.	1990						12,02			7,21	9,02	8,16	11,42		
		1995							15,03	13,22	10,82	10,82	11,42			
		1996	10,22					10,82	10,82	9,62	8,79	9,02	10,22	10,22		
		1997	9,62					15,03	16,83	15,63	15,93	11,42	16,23			
		1998	21,04	21,04				18,03	18,03	15,93			11,72	11,42	21,04	
		1999	24,04					18,33	12,77							
		2000							23,04	30,05	15,03					
		2001						20,00	21,00	40,00						
		2002						22,50	16,08	12,50						
		2003							16,75	12,37						
Patata tardía	€/100 Kg.	1990	16,86								9,02					
		1995	52,59	54,69				24,04			13,22	13,22	10,82	11,42	11,42	
		1996	10,22									9,02	9,62	10,22		
		1997										16,23	12,02	13,22	13,82	
		1998	15,22	18,03			21,04					13,82	11,12	11,12	18,03	
		1999	24,04	24,04												
		2000	10,82	10,82												
		2001			9,92								13,22			
		2002												13,22	13,22	
		2003	13,22	13,22												
Girasol	€/100 Kg.	1990	34,22								34,26	34,26				
		1995									22,54	22,24	22,69	22,54		
		1996									17,13	16,42	16,42			
		1997	18,03								19,23	19,51	19,97			
		1998									22,00	21,04	18,03			
		1999									20,13	19,22	18,86			
		2000									17,72	18,22	18,93			
		2001									24,25	24,18	26,45			
		2002									25,91	25,75	26,10			
		2003												21,64		
Azafrán tostado	€/ Kg.	1990	601,01	601,01	601,01	601,01	592,00	585,81	555,34	555,34	555,34	555,34	555,94	556,24		
		1995	381,72	381,77	381,87	349,78	333,74	333,74	333,74	333,74	338,72	348,67	348,67	348,67		
		1996	356,94	373,45	363,22	363,22	373,45	373,45	373,45	348,59	348,59	348,59	348,59	348,59		
		1997	348,59	348,59	348,59	348,59	348,59	348,59	348,59	348,59	348,59	361,20	361,20	428,50		
		1998	495,82	495,82	495,82	549,91	576,97	576,98	576,98	576,97	576,97	99,17	99,17	99,17		
		1999	99,17			668,10	668,10									
		2002							413,20							
		1995	120,20									125,61	125,61	90,15	108,18	
		1996	114,19	108,18								72,12	54,09		109,68	
		1997										79,93	79,93	51,09	105,18	
1998	105,18	90,15								76,93	76,93					
1999	114,19															
2000	72,12									135,23			96,16			
2001										78,13	78,13	69,12	69,12			
2002											60,00	72,90	81,70			
2003	81,70									80,70	47,70	54,20				
Aceituna para aderezo Hojiblanca	€/100 Kg.	1996											81,14			
		1997	84,14		84,14								51,09	102,17		
		1998											54,09	54,09		
		1999	90,15	108,18									54,09			
		2002											60,00	72,90	81,70	
		2003	81,70											67,20		
Aceituna para aderezo Gordal	€/100 Kg.	1995	120,20													
		1996										48,08	51,09	84,14		
		1997	54,09		54,09								27,05			
		1998											81,14	81,14		
		1999	48,08	48,08												
		2001												69,12		
2003											47,70	47,70				
Heno de alfalfa	€/100 Kg.	1990	13,45	13,81	13,81	11,82	8,18	7,81	6,99	6,62	6,80	9,19	10,37	10,93		
		1995	10,83	11,07	11,30	10,15	10,33	10,33	10,78	10,83	11,06	11,84	12,02	12,02		
		1996	12,71	12,62		11,72	11,15	11,14	10,83	10,82	10,82	10,82	12,58	13,16		
		1997	11,77	11,42	11,90	11,19	10,76	10,82	10,94	10,71	10,70	10,71	10,71	10,95		
		1998	11,20	11,20	11,22	9,52	9,38	9,62	9,86	9,39	9,39	9,38	10,27	10,27		
		1999	11,43	10,82	10,92	10,64	10,23	9,95	10,04	10,13	10,26	10,31	10,67	10,68		
		2000	11,71	12,49	12,77	11,86	11,39	11,37	11,19	11,15	11,15	11,15	11,15	11,15	11,27	
		2001	10,43	11,07	10,88	10,08	9,91	9,97	10,17	10,36	10,48	10,59	10,97	12,34		
		2002	12,42	13,61	13,61	12,05	11,35	11,35	11,35	11,34	11,46	11,50	11,38	11,16		
		2003	11,08	11,07	10,79	10,53	10,54	10,28	10,21	10,38	10,65	10,84	11,36	12,47		

PRECIOS PERCIBIDOS POR LOS AGRICULTORES (Promedios Ponderados para Aragón)

PRODUCTOS	UNIDAD	AÑO	Meses													
			I	II	III	IV	V	VI	VII	VIII	IX	X	XI	XII		
Manzana Starking y rojas	€/100 Kg.	1990	32,85	37,57	39,79	49,28	55,89				36,81	33,07	34,62	35,16	36,03	
		1995	33,11	34,52	34,52	37,51	28,55	31,55				24,52	29,89	30,74	30,74	
		1996	31,38	36,06										21,04	25,24	25,24
		1997	28,42	28,48	27,91	26,81	26,32	23,46				40,07	18,85	28,96	28,82	30,05
		1998	30,05	25,24	25,24	22,54	33,06					57,85	29,74	25,87	33,16	
		1999		33,06		36,06						39,82	20,92	17,71		
		2000										12,91	19,91	24,04		
		2001										22,79	24,57	24,03		
		2002										35,00	27,30	27,00		
		2003										55,00	24,23	29,00		
Manzana Golden y amarillas	€/100 Kg.	1990	27,98	32,51	34,48	55,29	61,30	51,69			35,02	30,78	33,09	34,62	34,91	
		1995	31,83	39,14	41,94	45,21	46,93	42,69	29,45		18,96	21,04	26,64	27,46	27,46	
		1996	25,54	31,25	30,05	30,80					27,05	16,91	19,86	25,84	25,84	
		1997	24,17	24,39	24,51	24,52	24,13	20,54	18,65		25,00	17,14	30,43	23,40	24,04	
		1998	24,04	27,05	27,05	22,54	28,25				49,36	27,52	23,51	34,34	33,06	
		1999	33,06	36,06		45,08					33,18	20,85	19,66			
		2000									18,07	20,42	24,04			
		2001									28,76	18,91	20,58			
		2002								48,96	38,69	26,31	22,00			
		2003								57,50	42,47	28,00	23,33	40,00		
Manzana Reineta y ácidas	€/100 Kg.	1990	32,30	34,56							36,06	33,81	36,56	38,62	39,07	
		1995	43,58	50,34	39,82	41,32					48,08	45,08	48,08	48,08	48,08	
		1996	46,76	60,10							19,38	15,93		38,17	38,17	
		1997	35,59	24,65	24,85	25,16	27,05	22,54	21,04		25,84	25,84	28,25	25,24	28,25	
		1998	28,25	36,06	36,06	51,09					37,26	35,22	34,43	41,81	45,08	
		1999	48,08	48,08		49,58					21,04	24,04	21,04			
		2000										22,23				
		2001										28,55	28,55			
		2002										43,50	45,00	43,33		
		2003														
Manzana para otras industrias	€/100 Kg.	1990	3,66	3,91	3,91						4,96	4,89	5,01			
		1995	6,61	6,61	6,61					4,81	4,81	8,41	8,41	8,41		
		1996	8,24	8,11	7,81						6,61	6,63	6,63	6,61		
		1997	6,61	6,61	6,61	6,01	5,41	5,41	6,03		6,62	6,62	6,61	6,61		
		1998	6,61	6,61	6,61	6,61	6,61	6,61	6,61		6,61	7,21	7,21	5,41		
		1999	5,41	5,41		5,41			5,41		6,61	5,41	5,41	5,41		
Pera Castell y tempranas	€/100 Kg.	1995					90,15			57,10						
		1996					87,15			63,71						
		1997					42,07			33,06						
		1998								60,10						
		1999								48,08	32,15					
		2002								93,08						
Pera Limonera	€/100 Kg.	2003							112,90	76,67	23,00	24,00	24,00			
		1990								29,36	28,72	30,88				
		1995								25,96	22,54	30,55	33,06			
		1996								33,06						
		1997		18,03	18,03				32,54	25,62			49,28			
		1998							70,26	42,07	36,06					
		1999							63,11	26,76						
		2000							65,16	49,57						
		2001							51,99	35,70						
		2002							88,81	37,47	29,40	39,00				
2003							125,71	78,00	32,84	25,28	24,00					
Pera Ercolini	€/100 Kg.	1990								55,69	49,85	57,59				
		1995				48,08				41,52	45,08					
		1996								33,46						
		1997		45,08	45,08					23,24	22,29		24,04			
		1998								57,10	43,04	31,28				
		1999								25,10	20,87					
		2000								33,58	26,41	15,03				
		2001								35,58	23,25					
		2002								110,00	53,58	51,38	54,50			
		2003								85,11	41,42	57,50				
Pera Blanquilla	€/100 Kg.	1990	51,46	56,47	61,21	68,79	94,96	61,30	31,85	40,96	45,57	52,85	53,78	58,01		
		1995	30,58	33,37	41,86	47,86	46,57	45,36	42,07	37,60	37,55	40,35	46,32	46,57		
		1996	45,62	52,29	52,59	52,59					21,12	13,22	16,23	22,24	22,24	
		1997	22,02	22,42	22,01	21,32	20,69	39,25	22,04	25,12	26,80	35,24	33,19	33,06		
		1998	33,06	37,26	37,26	37,56	37,26		44,47	39,87	33,56	32,94	36,56	36,06		
		1999	36,06	36,06		41,47			33,06	28,21	24,51	25,48	25,54	37,56		
		2000								33,99	26,11	15,03	15,03			
		2001								30,05	26,88	26,83	16,90			
		2002								57,50	43,47	42,07	30,00			
		2003								85,00	45,31	47,05	49,52	50,00		
Pera Conferencia y tardias	€/100 Kg.	1995	39,07	45,08	45,08	48,08	54,09			48,08	39,07	39,07	48,08	40,27		
		1996		54,09	54,09						31,55	28,25	39,07	45,08		
		1997	45,08	48,08	45,08	45,08	51,09	54,09			36,06	37,26	49,28			
		1998	48,08	37,56								46,28	45,08	42,07		
		1999	51,09			52,59						32,15	15,03	51,09		
		2000									36,82	34,75				
		2001									35,69	29,80				
		2002								63,75	27,50	39,67	30,00			
		2003								75,00	68,75	43,39	46,10	49,50		
		Pera para industria	€/100 Kg.	1990	5,41	7,81						7,81	9,75	7,81	7,81	
1995	7,51			7,51							3,61	4,21	5,41	5,41		
1996	6,01										5,41	5,41	6,01	5,41		
1997	5,41			5,41	5,41	5,41	5,41	5,41	5,41	5,38	5,38	4,81	5,41	5,41		
1998	5,41			5,41	5,41	5,41	5,41	5,41	5,41	5,41	5,41	7,18	6,61	6,01		
1999	6,01			6,01		6,61			6,61	6,61	5,41	6,61	6,61	6,61		
Albaricoque temprano	€/100 Kg.	1997					48,08			42,07						
		2000								73,55	63,78					
		2001									72,02	72,12				
		2002									64,61	69,50				
		2003									160,00	108,75				

PRECIOS PERCIBIDOS POR LOS AGRICULTORES (Promedios Ponderados para Aragón)

PRODUCTOS	UNIDAD	AÑO	Meses											
			I	II	III	IV	V	VI	VII	VIII	IX	X	XI	XII
Albaricoque B-lida	€/100 Kg.	1996						60,10						
		1997						63,11						
		1998						77,03	57,10					
		1999						114,19	75,17					
Albaricoque media temporada	€/100 Kg.	2002						67,55						
		2003						114,85						
Albaricoque tardíos	€/100 Kg.	1995					81,14							
		1996						48,08	36,06					
		1998						57,10						
		2002						55,27						
Melocotón extratemprano	€/100 Kg.	1995						75,13						
		1997								30,05				
		1999						24,04	25,54	29,30				
		2000						49,96						
		2001						52,59	44,33					
		2002						38,65	55,00					
Melocotón temprano carne-blanda	€/100 Kg.	2003						86,67	62,19					
		1990	62,65					53,49	37,26	39,07				
		1995							59,12	55,47				
		1996							67,61	28,25				
		1997						48,82	31,72	33,06				
		1998						74,46	51,09	49,57				
		1999						59,35	53,80	29,30				
		2000					60,10	42,07	33,72					
		2001						54,09	51,16					
Melocotón temprano carne-dura	€/100 Kg.	2002						47,50	50,00					
		2003						49,25	72,31					
		1990								51,09				
		1995							51,62	49,45				
		1996						67,31	33,80	18,03				
		1997					54,09	27,05	27,75	27,90				
		1998						79,34	45,58	47,64				
		1999						24,04	40,65	29,30				
		2000						45,08	32,84					
Melocotón temprano media estación	€/100 Kg.	2001						47,55	48,49					
		2002						48,49	35,07	30,00				
		2003						98,28	90,04	65,00				
		1990							48,77	53,06	40,03			
		1995							57,10	54,34	50,81			
		1996								25,76	16,14			
		1997						41,11	35,78	35,86	38,57			
		1998						135,53	48,92	61,40	56,97			
		1999						39,60	39,99	38,82				
Melocotón tardío amarillo	€/100 Kg.	2000						29,25	22,29	40,82				
		2001							53,61	45,18	55,89			
		2002						70,00	42,35	39,42	42,64			
		2003							71,39	69,61	64,93			
		1990	51,05						58,77	54,36	51,75	49,43		
		1995								64,61	43,84	61,66		
		1996									25,96	41,54		
		1997								33,06	44,22	68,91		
		1998							51,09	58,30	57,03	57,88	84,14	
Melocotón tardío rojo	€/100 Kg.	1999							58,38	76,94				
		2000							24,08	44,90	71,78	78,13		
		2001							36,18	52,20	74,38			
		2002							39,20	64,43	62,16			
		2003							48,76	61,55	89,43	100,00		
		1990	51,69								57,50	50,26		
		1995								50,52	49,45	46,70		
		1996									16,23	18,03		
		1997							28,85		49,18	63,12		
Melocotón tipo Nectarina	€/100 Kg.	1998							59,56	56,25	55,42			
		1999								44,59	57,11			
		2000								23,67	29,82			
		2001								57,55	50,88	54,09		
		2002								30,47	32,48	32,50		
		2003								65,00	52,46	44,08		
		1990						55,89	54,84	62,51	73,92			
		1995						73,78	57,78	62,08	56,52	53,24		
		1996						67,31	37,86	30,05	13,82			
Melocotón Paraguaya	€/100 Kg.	1997						36,23	38,06	38,20	45,73	78,13		
		1998						67,69	56,22	56,24	57,39	43,43		
		1999						46,53	39,65	24,03	21,49			
		2000						51,82	23,63	18,91	19,97			
		2001						44,28	42,08	46,14	37,04	49,14		
		2002						43,17	30,08	34,13	30,04	28,56	24,00	
		2003						72,36	66,76	63,86	58,25	53,39		
		1990	53,34							51,09	53,34			
		1995							105,18	56,87	78,13	69,12		
1996								27,05						
1997								39,62	36,02	35,33				
1998							74,30	65,51	60,83	37,43				
1999									32,38	22,47				
2000								36,06	24,04	21,54				
2001								40,57	62,36	18,03				
2002								57,50	64,38	50,00				
2003									112,50	47,35	43,50			

PRECIOS PERCIBIDOS POR LOS AGRICULTORES (Promedios Ponderados para Aragón)

PRODUCTOS	UNIDAD	AÑO	Meses													
			I	II	III	IV	V	VI	VII	VIII	IX	X	XI	XII		
Melocotón para industria	€/100 Kg.	1990	30,86									23,81	37,56	30,05		
		1995								21,04	21,04	22,64	22,64			
		1996								27,11	19,64	14,63	25,65			
		1997							12,02	24,04	11,92	11,90	11,90			
		1998								34,86	34,93	34,47	33,92	21,04		
		1999									18,03	15,18	15,37			
		2000								10,82	10,82	10,82	10,82	10,82		
		2002								14,42	14,42	14,42	14,42			
										13,82	13,82	13,82				
Cereza Picota	€/100 Kg.	1990							210,35							
		1995					168,28		168,28							
		1996							105,18	109,38						
		1997					108,18		108,18							
		1998					210,35		210,35							
		2003							175,00	175,00						
Cereza Garrafal-Napoleón	€/100 Kg.	1990	169,28						74,38	69,12						
		1995							75,13	76,63						
		1996							72,12	73,32						
		1997				48,08			48,08	48,08						
		1998							93,16	93,16						
		1999							78,13	67,61						
		2002					500,50		108,37							
		2003					240,00		157,69	144,00						
								157,77								
Otras cerezas	€/100 Kg.	1990														
		1995				360,61	123,81									
		1996					194,77	72,88								
		1997				213,65	107,13	139,34								
		1998					210,35	200,93	217,87							
		1999					125,19	93,04	97,67							
		2000				721,22	202,26	127,57	91,01	0,60						
		2001				601,01	247,13	168,95	240,41							
2002				1.262,00	363,67	122,09	77,66									
2003					679,66	167,73	151,68									
Ciruelas Claudia y otras tardías	€/100 Kg.	1990								66,34	60,71	59,60				
		1995								81,14						
		1996								36,66	28,25					
		1997								50,59	42,54					
		1998									77,00	53,25	51,28			
		1999								54,77	65,34	57,40				
		2000								55,22	60,03	42,07				
		2001								35,93	58,78	61,36				
		2002							50,00	89,85	107,20	90,07	47,50			
		2003								81,50	125,08	78,07	58,50			
Ciruelas Golden Japan y amarillas	€/100 Kg.	1990									54,09	54,09				
		1995									55,59	55,59				
		1996									27,05	19,53	19,53			
		1997						36,06	27,05	32,34	42,07					
		1998						43,27	42,07	43,82	45,89	43,57				
		1999								33,06	30,49					
		2000								33,30	36,28	33,06				
		2001								32,31	24,23	51,47				
		2002							32,46	33,38	32,50	56,25	75,00			
		2003								67,50	63,75	65,00	56,25			
Ciruelas Santa Rosa y tempranas rojas	€/100 Kg.	1990	37,18								54,09					
		1995									57,10					
		1996									20,00	15,63				
		1997									36,06					
		1998								72,12	72,12	43,27	43,57			
		1999									54,09					
		2002						30,00			55,00		55,00			
		2003								60,00		68,75				
Higos y Brevas	€/100 Kg.	1995									48,08	45,08	48,08			
		1996									57,10	57,10				
		1997								135,23	165,28	71,37				
		1998										67,12				
		1999									125,46	80,39				
		2000								108,18	112,69	93,41				
		2002										75,00	65,00			
2003										80,00						
Almendra Cáscara Largueta	€/100 Kg.	1990	46,30	46,64	48,39	48,16	47,66	140,39	140,56	139,57	95,23	42,91	43,84	43,94		
		1995	76,51	78,73	87,05	89,86	92,36	95,62	102,54	105,41	113,83	113,56	113,96	115,44		
		1996	110,45	111,44	115,07	115,81	125,73	121,22	132,80	132,89	120,55	104,11	105,23	106,44		
		1997	109,80	115,92	123,24	113,92	103,26	97,88	101,35	96,83	82,15	71,55	70,81	69,89		
		1998	71,29	70,40	72,34	79,12	90,54	87,96	85,71	88,67	88,62	86,14	84,17	83,17		
		1999	80,93	74,27	69,33	62,42	65,02	68,58	66,21	63,88	61,52	54,75	60,29	65,10		
		2000	64,36	65,28	65,76	68,35	65,48	61,30	61,45	64,62	69,63	73,05	66,58	67,66		
		2001	65,96	68,61	70,10	67,28	66,96	70,52	70,17	71,87	71,93	72,61	73,57	71,64		
		2002	78,73	77,86	75,23	73,19	71,18	73,73	73,82	73,19	69,92	68,55	66,57	66,73		
		2003	71,78	73,58	72,07	73,68	78,25	81,43	81,81	86,08	93,32	101,90	105,45	110,00		
Almendra Cáscara Marcona	€/100 Kg.	1990	46,70	45,26	48,11	48,32	42,64	107,71	108,05	110,85	86,60	44,16	45,24	45,17		
		1995	84,45	89,44	98,37	99,15	99,85	100,67	107,79	110,84	117,72	118,10	112,87	111,75		
		1996	107,58	107,58	109,38	109,20	120,80	134,63	118,88	117,50	106,38	100,91	105,75	107,82		
		1997	111,79	120,07	125,69	115,51	102,17	103,67		102,98	73,26	66,11	71,88	71,88		
		1998	72,57	71,52	77,55	83,46	90,57	92,62	92,62	92,62	94,00	94,69	91,23	91,92		
		1999	89,55	83,54	72,95	68,46	68,60	77,83	76,33	73,92	73,92	68,76	78,74	79,33		
		2000									100,90	97,57	93,54			
		2001	235,10	95,38							95,86	96,76	94,36	268,69		
		2002	99,40	98,58	97,37	95,46	92,33	90,82	87,59	86,30	81,26	75,48	75,06	75,50		
		2003	77,60	81,25	81,74	83,08	92,04	100,66	100,03	102,99	105,69	112,08	114,64	117,29		

PRECIOS PERCIBIDOS POR LOS AGRICULTORES (Promedios Ponderados para Aragón)

PRODUCTOS	UNIDAD	AÑO	Meses												
			I	II	III	IV	V	VI	VII	VIII	IX	X	XI	XII	
Almendra Cáscara Comuna	€/100 Kg.	1990	42,59	42,35	43,93	42,86	35,65	68,76	69,86	72,56	50,22	33,23	34,23	37,82	
		1995	59,37	63,36	66,87	71,62	76,34	77,40	86,96	91,08	98,80	99,58	94,33	92,80	
		1996	90,15	89,55	94,36	94,36	102,17	102,17	100,97	99,08	90,15	85,34	87,15	85,94	
		1997	88,95	99,71	99,71	93,94	85,94	82,94		82,04	59,32	54,09	58,06	58,06	
		1998	58,69	58,24	59,95	74,36	76,33	71,31	71,31	70,68	73,83	73,83	70,68	67,52	
		1999	63,11	58,90	53,79	46,28	53,15	51,99	48,98	47,96	47,96	40,15	46,30	44,34	
		2000									59,64	56,69	53,85		
		2001	83,01	48,59							49,28	50,69	50,49	94,94	
		2002	62,33	65,03	63,40	63,10	62,13	66,93	66,71	69,92	67,81	62,16	60,57	61,29	
		2003	64,48	66,72	65,08	66,69	71,22	75,37	78,57	86,64	85,66	89,42	84,75	89,69	
Almendra Cáscara Mollar	€/100 Kg.	1990	54,14	83,24		83,24		50,06	51,75	52,11	50,06	50,06	50,06	51,45	
		1995	84,09	88,95	107,28	97,00	103,50	103,55	143,88	147,13	152,54	159,03	153,98	152,36	
		1996		110,59	110,59	117,20		131,62	125,01	120,32	109,68	106,68	108,93	111,79	
		1997	111,79	118,70	118,70	111,19	96,16	103,13		100,85	72,12	69,12	72,12	72,12	
		1998	75,46	75,13	78,13	92,56			86,73		98,45	93,31	90,87	85,19	
		1999	81,14	78,13											
		2002	60,94	68,38	69,17	67,75	67,50	70,21	131,98	70,00	68,08	91,37	89,96	87,98	
		2003	90,24	97,96	95,88	95,88	99,28	112,08	113,92	113,84	122,51	130,78	126,70	118,88	
		1990	21,52		11,37	8,41	9,47	9,27	7,61	8,82	11,42				
		1995	72,12	39,07	27,05	38,46		21,04	15,03	15,03	18,03	18,03	15,03	18,03	
1996	24,04			33,06	21,04	15,03	13,82	15,03	12,02		16,23	25,54			
1997	30,05	24,04	18,03	16,23	21,64	36,06	36,06	16,23	18,03	30,05	24,04	48,08			
1998	24,04	25,24	18,03	30,05	18,03	18,03	18,03	39,07	26,44	18,03	18,03	34,33			
1999	15,03			21,04	20,66	21,04	17,43	15,03	23,29	23,44	32,56	44,32			
2000									16,53	15,53	15,03				
2001	21,04								31,05	18,53	19,03	28,55			
2002					0,18	23,00	23,34	26,67	26,66	31,06	21,86	19,25			
2003	35,92	39,25		43,69	32,02	28,14	25,92		74,81	45,92	37,03				
Lechuga Acogollada	€/100 Kg.	1990	29,73		14,88										
		1995	90,15					24,04	16,23	18,03					
		1997	48,08				24,04				24,04		62,51		
Escarola	€/100 Kg.	1995	60,10	38,46	27,05							24,04	30,05		
		1996	24,04	62,51	66,11							24,04	30,05		
		1997	33,06	42,07	30,05							36,06	64,31		
		1998	36,06	46,88	45,08							48,08	48,08	78,70	
		1999				44,07		60,10	60,10		67,61	45,08	50,06	67,61	
		2000	105,18	57,10	45,08							66,11	52,09	42,85	
		2001	60,10	50,09								42,07	60,10	52,09	
		2002		56,00	44,00	45,00							48,45	35,92	
		2003	39,25										105,92		
		Coliflor	€/100 Kg.	1990	16,08	18,20	16,88							24,04	15,97
1995	30,05			29,45	48,08	42,07	36,06		75,13		84,14	72,12	36,06	27,05	
1996	27,05			82,64		48,08	45,08	54,09	45,08	78,13	43,27	27,05	33,06	51,09	
1997	35,46			42,07	33,06	48,08	46,58	60,10	54,09	57,10	54,09	35,31	42,07	64,31	
1998	45,08			48,08	24,04	40,87	40,27	54,09	60,10	75,13	75,13	55,29	48,08	39,67	
1999	48,08			24,04		36,06	60,10		60,10	60,10	52,59	43,57	48,08	75,13	
2000	60,10			53,59	51,59	71,37	48,83	105,18	60,10			101,42	55,60	46,58	
2001	28,55			30,05	120,20		120,20						30,05	34,06	112,69
2002				10,00	48,00	60,00							53,00	27,46	23,70
2003	45,92			54,81	87,58									35,92	
Col Repollo hoja lisa	€/100 Kg.	1990	12,56	16,53									12,12		
		1995	21,04	21,04	30,05	36,06	60,10		36,06		54,09	19,23	24,04	24,04	
		1996	19,23	30,05	60,10	40,27	36,06	36,06	30,05	42,07	38,46	25,84	28,25	36,06	
		1997		30,05	24,04	45,08	24,04	48,08		42,07	39,07	36,06	36,06	40,20	
		1998	30,05	36,06	36,06	33,66	38,46	48,08	54,09	60,10	48,08	38,46	30,05	35,08	
		1999	24,04	24,04		24,04		34,56	34,56	54,09	36,96	30,05	30,43	44,70	
		2000									60,10	58,60	42,82	35,06	
		2001	30,05	30,05								30,05	32,05	40,57	
		2002		37,00	30,00				23,33	26,67		50,00	43,33	21,86	21,47
		2003	22,59	21,47	35,91	25,91			19,25	19,25		99,25	61,47	27,03	
Col Brócoli	€/100 Kg.	1995	60,10	72,12	96,16							84,14	48,08	60,10	
		1996	48,08	69,12	108,18	102,17									
		1997												75,73	
		1998					51,09					72,12			
		1999	54,09	54,09		54,09							52,09	71,37	
Tomate para industria	€/100 Kg.	1990	7,37								8,71	8,71			
		1995	10,78		10,78				10,78		10,78	10,78			
		1996								9,62	9,62	9,62			
		1997								10,97	10,97	10,97			
		1998								10,44	10,44	10,44			
		2000								9,17	9,17	9,17			
		2001								8,73	8,73				
		2002								10,71	10,71	10,71			
		2003								8,55	8,55	8,55			
		1995						40,35	36,06				42,07		
1996							42,07	21,04			30,05				
1997						33,06	42,07	42,07	48,08		52,29				
1999				75,13											
2000								80,13	60,10	75,13					
2001								45,08	21,54	31,56					
Tomate 1 - VI / 31 - IX	€/100 Kg.	1995						48,08				42,07			
		1996							42,07	30,05	24,04				
		1997							42,07		54,09				
		1998						54,09	39,07	36,06	36,06				
		1999						45,08	56,50	51,99	51,69				
		2002							100,00	100,00	84,17	75,00			
		2003							101,04	87,58	89,25				
Tomate 1 - X / 31 - XII	€/100 Kg.	1990							9,02	7,64	11,72				
		1995							36,06	36,06	36,06	42,07	42,07		
		1996						39,07	42,07	36,06	24,04	30,05	53,09		
		1997							36,06	48,08	42,07	54,09	72,12		
		1998						54,09	42,07	39,07	36,06	48,08			
		1999					54,09	45,08	56,50	52,09	51,69	68,12	81,14		
		2002										75,00			

PRECIOS PERCIBIDOS POR LOS AGRICULTORES (Promedios Ponderados para Aragón)

PRODUCTOS	UNIDAD	AÑO	Meses												
			I	II	III	IV	V	VI	VII	VIII	IX	X	XI	XII	
Guisante consumo en fresco	€/100 Kg.	1990					64,86	39,67	48,68						
		1995					79,93	79,93	78,13						
		1996					96,16								
		1997					102,17	102,17	102,17						
		1999					112,56								
Guisante para industria	€/100 Kg.	1990	19,41			24,04	19,53								
		1995					21,28	21,28							
		1996					19,68								
		1997					18,93	18,93							
		1999				18,78									
Cebolla Babosa y extratemprana	€/100 Kg.	1995			60,10	48,08	42,07	27,05	30,05	24,04	39,07	36,06	39,07		
		1996			48,08	60,10	24,04	24,04	24,04	30,05	24,04	18,03		48,08	
		1997	75,13	48,08	24,04	36,06	33,66	36,06	36,06	38,46	24,04	24,04	27,05		
		1998				52,89	32,45	30,05	36,06	27,05	24,04	24,04			
		1999				17,43	21,04	24,04	28,55	18,03	36,06	33,66	40,57	52,59	
		2000										75,13	54,09		
		2001								30,05				60,10	
		2002				65,00	55,00	41,67	50,00	50,00		25,00			
		2003				24,25	25,91	29,25	25,91					89,25	
Cebolla Grano o Valenciana	€/100 Kg.	1990	10,82	12,62	12,62					19,23	11,52	7,21		10,94	
		1995	48,08	57,10	57,10				22,24	21,04	21,04	9,02	12,02	12,02	14,42
		1996	14,42	19,23	21,04	22,84	21,04	12,02	12,02	9,62	8,41	8,41	9,62	15,03	
		1997	15,03	15,03	15,03	13,22	24,04	27,05		13,22	9,62	12,02	12,02	16,83	
		1998	42,07	48,08	45,08	48,08	54,09			18,03	6,61	8,41	8,41	8,41	
		1999	15,63	18,03	29,30	24,34	21,04	18,03	17,13	15,03	23,14	19,23	16,53	15,03	
		2000									18,43	14,12	9,32		
Pepino	€/100 Kg.	1990							21,04	15,39	9,62	24,04			
		1995						27,05	30,05	21,04	27,05				
		1996					39,07	22,24	18,03	18,03	24,04				
		1997						36,06		22,24	28,25	57,10			
		1998				33,66			37,56	15,03	43,27	48,08	36,06		
		1999					37,56	60,10	38,04	36,06	42,07				
		2000						70,12	49,08	50,08	74,12	57,10	72,12		
		2001					36,06	72,62	48,08	28,05	62,61	60,10			
		2002						45,00	53,33	56,67	48,33	33,33			
2003							50,91	39,25	39,25			56,75			
Puerro	€/100 Kg.	1995		60,10	54,09	60,10	52,89		60,10	60,10			54,09	48,08	
		1996	48,08	79,93	72,12	67,31			60,10	66,11	42,07	60,10	54,09	60,10	
		1997	64,91	48,08	60,10	36,06			60,10	54,09	54,09	48,08	48,08	46,57	
		1998	48,08	48,08	48,08	48,08	55,29		60,10	54,09	48,08	48,08	51,09	51,75	
		1999	48,08	48,08					70,62	63,11	60,10	61,30	63,86	58,60	
		2000	90,15	70,12	55,09	60,10	57,10		60,10					60,10	
		2001	60,10	60,10	70,12	70,12	60,10							65,11	
		2002		70,12	60,05	50,00	50,00							74,12	
2003	29,25	49,25	59,25	59,25	59,25						79,25	89,25			
Pimiento rojo	€/100 Kg.	1990									25,04	20,43			
		1995								66,11	60,10	72,12	66,11		
		1996									48,08	18,03	21,04		
		1997								66,11	60,10	49,58	48,08	48,08	
		1998										42,07	45,08		
		2000										85,14	78,88	88,65	
		2001									82,64	75,13	67,62		
		2002										85,00	75,00	57,96	
2003								99,25	99,25			105,92			
Pimiento verde	€/100 Kg.	1995							66,11	36,06	72,12	54,09	54,09		
		1996							30,05	24,04	24,04	36,06	25,84		
		1997								42,07	48,08	42,07	54,09		
		1998									51,09	48,08			
		2000									107,68	62,61	93,91		
		2001									70,12	58,60	75,13		
		2002									80,00	120,00	77,50		
2003									85,91	99,25	89,25				
Pimiento para industria	€/100 Kg.	1990	17,83							22,54	19,83	19,83	18,03		
		1995									33,06	33,06	33,06		
		1996									30,05	25,24	25,24		
		1997									24,34	24,34	24,34		
		1998				51,09					47,18	47,18	47,18		
		1999									34,86	34,86	34,86		
		2000									38,77	38,77	38,77		
		2001									33,96	33,96	36,06		
		2002										33,00	33,00		
		2003										42,07	42,07		

PRECIOS PERCIBIDOS POR LOS AGRICULTORES (Promedios Ponderados para Aragón)														
PRODUCTOS	UNIDAD	Año	Meses											
			I	II	III	IV	V	VI	VII	VIII	IX	X	XI	XII
Vino Tinto otros de mesa	€/Hgdo.	1990	2,57	2,58	2,56	2,46	2,65	2,77	2,79	2,38	2,17	2,15	2,31	2,51
		1995	3,61	3,61	3,77	3,82	3,85		3,85	3,79	3,79	4,01	4,33	4,69
		1996	4,51	4,44	4,01	3,98	4,03	3,78	3,79	4,03	3,57	3,35	3,13	3,42
		1997	3,42	3,37	3,01	3,43	3,43	3,24	3,31	3,31	3,31		3,13	4,06
		1998	3,15	3,68	3,91	3,91	3,88	3,88	4,36	3,91	3,91		4,81	4,51
		1999	4,81	5,11		5,71	5,71	5,71	5,71	5,71	5,71	5,80	5,76	5,71
		2000		4,81	4,51	4,21	3,31	3,01	3,31	3,31	3,31		3,31	3,31
		2001			3,61	3,61	2,40				1,95			
		2002								1,92		1,92	3,60	2,85
		2003	3,01	2,79	2,79	2,40				2,04	2,10	2,10		
Vino para destilación	€/Hgdo.	1990	1,78											
		1997					2,47							
		1998					2,49	2,49						
Vino Rosado y Clarete D.O. (1)	€/Hgdo.	1990	2,51			2,41		2,70	2,70	2,70	2,70	2,40	2,40	2,55
		1995			3,71	3,71	3,73	3,76	3,76	3,85	4,00			
		1996				3,97	3,97	3,97	4,06	3,91	3,61			
		1997			3,31	3,38	3,38	3,16			3,01	3,01	3,01	3,61
		1998			3,61	3,61	3,46				3,67			
		1999	4,51		4,51	4,51	4,51		4,51	4,51				
		2000	4,43	4,96	5,41	5,41	5,41	5,41	3,76	3,76	3,71	3,61	3,51	3,46
		2001	3,46	3,46	3,46	3,31	3,31	3,31	3,31	3,31	3,11	2,40	2,25	2,30
		2002		2,40	2,40	2,40	2,40	2,40	2,40	2,40	2,40	2,40	2,40	2,80
		2003	3,01	3,01	3,01		3,00	3,00	3,00	3,00	3,01	3,01	3,01	
Vino Rosado y Clarete otros de mesa	€/Hgdo.	1990	2,55	2,55	2,50	2,41	2,42	2,60	2,70		2,15	2,25	2,40	
		1995	3,55	3,55	3,71	3,71	3,73	3,73				4,06	4,21	4,67
		1996	4,51	4,49	3,97	3,97	3,61	3,62	3,61		3,38	3,07	3,01	3,22
		1997	3,22	3,31		3,31	3,31	3,10	3,16	3,01	3,01	3,61	3,01	3,61
		1998	3,01	3,01	3,01	3,24	3,46	3,46	4,03	3,67	3,67		4,51	
		1999	4,51	4,51		4,51	4,51	4,51	4,51	4,51	4,51	4,81	4,81	4,81
		2000		4,21	3,91	3,61	3,01	2,55	2,40	2,40	2,40	2,55		
		2001			3,31	3,31								
		2003	2,55	2,55	2,55	1,95								
		1990	164,33		186,31	180,30								
1995			330,56	330,56	330,56	330,56	330,56	330,56	333,82	323,34	328,32	360,61		
1996	395,47	348,59									300,51	288,49		
1997	300,51	293,29	293,29	293,29							300,51			
1998			276,47	274,66	274,66	274,66	274,66	264,45	264,45	259,71	264,45			
2001												307,71		
2002	298,82	294,17	293,66	276,46	276,46	276,46	282,37	276,65	281,64	286,18	287,05	283,96		
2003	288,25	288,87	288,87	290,36	253,66	250,84	250,75	250,32	256,28	250,67	253,84	274,61		
1990	194,33			202,84										
1995	288,49	300,51	300,51	300,51	300,51	300,51	300,51	300,51						
1997					276,47	294,50	294,50	300,51	300,51					
1998		285,48	269,25	269,25	269,25	269,25	269,25	204,34	204,34	204,34	204,34	267,45		
1999	255,43	258,44		273,46	273,46	273,46	273,46	273,46	273,46	273,46	288,49	288,49		
2000	265,85	259,04	259,04	255,13	259,04	251,22	270,46	270,46	274,97	276,47	276,47	265,95		
2001	255,43	255,43	255,43	212,86	217,87	261,44	261,44		261,44	261,44	261,44	246,42		
2002		270,00	271,00											
Terneros (para abasto)	€/100Kg.vivo	1990	166,14	165,10	162,57	160,04	157,61	153,62	158,28	166,34	172,52	188,97	172,34	185,03
		1995	200,36	202,21	203,02	201,98	199,43	186,61	174,83	183,94	185,66	181,14	179,44	181,67
		1996	191,31	189,45	188,69	172,00	165,32	156,79	161,07	165,04	174,85	180,07	180,43	183,36
		1997	182,16	181,83	174,48	177,82	176,75	173,01	163,37	173,06	178,82	179,59	185,24	195,96
		1998	198,35	197,20	189,52	186,42	188,02	184,03	194,06	184,65	191,00	188,11	190,31	191,40
		1999	206,70	193,97	182,06	189,67	187,72	181,69	174,85	178,14	181,19	183,17	188,86	193,48
		2000	192,62	189,12	188,84	186,67	186,29	180,50	180,29	181,74	184,04	187,47	188,80	161,67
		2001	160,47	140,63	140,64	144,24	155,66	178,50	185,71	193,53	197,13	195,33	209,15	214,56
		2002		182,70	180,38	181,29	177,64	177,27	176,57	177,53	174,77	173,41	179,73	180,84
		2003	183,51	184,34	181,50	178,67	178,11	170,28	168,57	164,21	164,21	164,21	164,83	166,91
Asojos (para abasto)	€/100Kg.vivo	1990	144,99	145,35	147,58	144,82	143,97	143,31	146,30	153,29	161,03	177,18	169,02	176,16
		1995	188,68	191,37	191,12	189,14	185,44	173,97	166,70	175,74	173,44	171,67	170,45	172,91
		1996	177,78	175,60	175,64	158,82	150,94	143,04	141,93	145,87	154,98	158,25	156,12	168,48
		1997	163,35	161,71	159,87	158,06	156,21	152,80	152,50	155,13	161,64	161,42	167,48	177,03
		1998	178,55	175,00	167,97	169,26	170,55	166,27	162,49	169,73	175,76	172,53	172,40	172,53
		1999	179,58	173,62	167,37	169,90	167,68	162,71	161,39	164,00	166,45	167,09	171,05	176,08
		2000	95,77	95,71	95,77	95,77	94,41	94,41	94,68	105,35	106,10	143,74	143,49	135,40
		2001	121,56	115,36	109,43	112,01	115,73	114,02	124,19	120,02	128,25	123,50	154,14	159,54
		2002	168,47	158,72	157,54	159,74	157,16	156,71	155,37	152,26	152,39	150,32	154,94	156,01
		2003	157,36	158,05	156,48	154,38	154,95	150,60	154,01	159,09	159,11	159,10	160,00	158,90
Novillos (para abasto)	€/100Kg.vivo	1990	131,33	125,61	125,43	116,60	121,40	119,60	120,20	121,40	126,21	133,97	133,73	154,20
		1995	159,81	161,90	160,67	159,17	142,81	136,61	135,68	143,40	148,60	142,33	141,98	144,47
		1996	184,03	144,38	145,90	130,88	125,94	121,67	120,81	122,44	130,89	133,63	131,80	133,03
		1997	172,93	172,36	167,44	170,01	169,35	165,07	161,15	160,36	166,96	167,03	170,03	179,53
		1998	182,18	181,21	174,27	171,23	171,94	169,84	136,23	171,00	177,24	165,72	165,72	165,72
		1999	149,68	167,92	165,43	163,49	162,65	159,18	154,88	157,66	159,43	159,92	162,68	169,33
		2000	171,12	168,67	168,48	167,36	167,01	162,01	159,86	162,70	164,26	177,69	178,05	159,71
		2001	136,72	141,56	124,15	140,45	153,22	153,83	160,25	175,98	164,84	166,65	171,95	173,31
		2002	194,44	184,22	181,11	181,11	177,46	177,28	176,61	180,05	180,53	180,01	186,13	187,62
		2003	192,20	191,53	187,79	184,35	186,50	176,94	176,92	180,16	180,80	181,25	182,40	183,90
Vacuno mayor (para abasto)	€/100Kg.vivo	1990	96,99	85,34	100,73	82,34	81,74	79,93	78,73	76,33	77,53	77,77	76,39	106,59
		1995	102,89	103,62	104,26	103,75	103,10	93,76	88,19	91,12	92,85	91,09	92,85	93,65
		1996	113,15	104,82	105,32	96,60	96,67	94,92	98,16	98,16	99,84	94,60	94,60	94,60
		1997	96,28	96,28	96,28	96,28	96,28	97,11	99,05	99,08	102,26	107,27	108,54	108,54
		1998	108,54	107,35	105,56	106,16	106,83	106,52	97,76	108,56	109,56	101,53	101,01	100,73
		1999	100,77	99,04	94,58	96,21	96,67	95,40	96,40	99,11	97,98	97,13	96,21	96,21
		2000	159,55	157,16	156,42	155,26	154,95	151,01	149,54	158,02	159,31	117,28	117,96	108,43
		2001	112,30	118,88	97,14	103,41	107,66	118,39	168,64	163,93	170			

PRECIOS PERCIBIDOS POR LOS AGRICULTORES (Promedios Ponderados para Aragón)

PRODUCTOS	UNIDAD	AÑO	Meses											
			I	II	III	IV	V	VI	VII	VIII	IX	X	XI	XII
Cordero Lechal	€/100Kg.vivo	1990	308,14	227,98	215,96	191,77	205,46	200,57	266,58	258,65	272,85	286,75	269,25	284,94
		1995	253,85	252,37	233,91	232,45	235,61	235,45	245,06	260,60	282,10	294,16	291,36	284,42
		1996	299,39	288,39	276,91	302,33	308,35	298,89	330,80	350,20	412,41	453,23	454,04	386,86
		1997	348,84	344,13	348,57	304,81	294,22	286,05	329,38	374,85	410,58	427,43	426,34	416,65
		1998	353,34	300,88	297,37	292,82	284,51	332,54	387,52	373,39	370,01	355,05	352,48	329,63
		1999	279,61	261,92	257,43	257,40	248,50	270,16	279,99	310,33	372,63	408,91	423,23	392,85
		2000	280,39	252,23	230,47	222,30	272,86	284,71	322,53	360,63	366,80	368,45	326,40	356,54
		2001	306,44	369,36	338,10	308,64	317,21	321,40	348,87	371,78	417,91	478,27	481,40	448,00
		2002	310,29	307,05	286,54	270,41	287,13	334,80	388,15	401,85	421,55	402,27	412,69	422,04
		2003	367,34	350,01	305,99	313,66	319,41	308,10	336,47	393,42	427,33	434,84	407,90	375,58
		1990	266,89	202,63	185,46	163,82	170,65	165,58	218,97	222,25	230,41	239,90	229,53	245,38
		1995	206,54	202,19	187,06	185,64	187,73	178,51	186,70	201,13	223,23	230,35	228,61	221,90
		1996	230,79	229,95	213,85	242,50	245,27	232,65	261,51	281,83	310,62	314,71	320,59	303,83
1997	278,33	271,59	281,84	246,07	237,88	217,20	241,57	267,06	301,05	316,17	334,94	312,85		
1998	284,52	231,49	221,91	218,41	207,70	231,26	274,09	263,19	255,51	235,75	247,09	246,82		
1999	208,14	197,32	202,42	201,32	190,61	199,98	209,36	223,87	266,96	299,78	326,75	323,96		
2000	266,39	221,70	200,40	185,90	210,20	211,52	243,20	272,72	285,91	280,06	257,28	280,22		
2001	231,27	300,04	278,02	252,33	260,58	244,49	257,98	274,18	313,71	357,42	381,25	338,40		
2002	249,53	239,26	223,99	205,53	213,73	230,30	265,98	278,31	295,06	282,16	301,74	302,20		
2003	250,43	244,96	218,80	231,00	234,36	217,22	239,23	266,89	286,58	304,43	310,91	303,59		
1990	215,43	155,66	139,02	120,86	132,10	128,75	174,39	178,07	187,26	191,19	183,76	166,56		
1995	170,30	169,10	152,09	153,85	153,50	150,14	157,43	170,59	191,93	197,51	193,20	184,13		
1996	189,77	186,03	174,17	204,64	209,34	196,57	222,45	241,54	273,17	279,12	284,26	266,76		
1997	242,51	235,23	245,77	210,26	190,00	181,04	191,54	225,74	259,36	274,36	279,94	271,63		
1998	243,50	191,05	178,65	179,54	167,62	191,88	232,24	223,94	216,90	196,41	208,30	206,13		
1999	162,15	156,70	156,93	162,84	154,43	163,80	173,17	187,69	230,34	260,83	285,06	280,61		
2000	226,57	182,46	162,56	149,17	173,01	172,02	202,33	229,86	243,02	237,17	213,91	235,36		
2001	184,14	250,54	228,70	203,09	212,62	196,49	209,91	225,98	265,51	307,66	331,48	288,29		
2002	195,79	187,42	172,56	156,99	168,34	184,20	219,00	232,02	247,14	233,99	253,12	253,53		
2003	202,98	197,93	172,60	185,17	188,42	171,02	192,71	217,99	237,65	252,72	254,60	245,44		
1990	47,21	54,19	54,40	50,73	33,86	32,70	31,58	28,62	21,94	34,11	23,14	31,17		
1995	59,95	60,63	57,62	58,36	59,05	59,05	59,05	54,99	46,32	53,19	53,19	51,67		
1996	44,54	53,19	59,14	59,14	59,73	59,73	59,73	59,44	59,73	59,44	59,44	59,44		
1997	37,61	36,25	33,84	51,80	62,30	51,80	51,80	51,80	51,80	51,80	51,80	62,40		
1998	51,80	51,80	51,80	51,80	51,80	51,80	42,91	30,67	30,67	32,02	30,67	30,67		
1999	35,40	30,67	24,49	30,67	30,67	30,67	30,67	30,67	30,67	30,67	20,10	20,10		
2000	20,10	20,10	20,63	20,10	20,10	20,10	20,11	20,11	20,11	21,46	22,85	22,85		
2001	20,40	21,65	21,65	20,27	20,27	20,27	20,27	20,27	20,27	20,27	20,27	20,27		
2002	24,70	22,33	22,33	22,26	22,29	22,29	22,29	22,17	22,31	22,30	22,38	22,35		
2003	22,28	22,16	22,12	22,12	22,17	22,17	22,04	21,95	21,95	21,92	21,75	24,70		
1990	337,64	312,53	286,07	267,45	308,92	358,92	402,68	420,71	378,52	355,07	299,69	366,62		
1995	344,26	420,71	396,67	432,73	350,99	354,60	357,60	370,82	357,00	366,62	356,28	445,95		
1996	440,42		315,53	354,60	405,68	450,76	450,76		465,78	393,66	376,83	390,66		
1997	360,61	378,64	383,60	347,39	331,76	319,86	285,48	300,51	411,09	420,59	417,70	450,76		
1998	324,55	307,40	305,92	293,83	293,30	300,51	315,53	300,51	321,72	307,96	403,64	392,82		
1999	291,49	287,28	300,51	300,51	300,51	315,53	351,59	348,59	348,59		441,74	477,20		
2000	329,96	282,84	282,84	282,48	311,32	335,86	540,91	420,71	420,71	420,71	441,74	751,27		
2001			441,74	441,74	441,74	441,74	441,74	631,06	619,04	637,07	637,07	637,07		
2002					392,86	419,64	555,94			545,45	545,45	545,45		
2003	553,85	507,69	507,69	507,69	476,19	476,19	676,14	331,00	275,00	510,86	616,00	661,00		
1990	96,18	100,83	88,59	95,58	93,92	113,09	108,86	98,95	81,53	79,82	81,70	90,06		
1995	101,41	105,97	109,73	105,10	112,61	119,34	113,45	109,34	104,23	102,28	106,61	108,90		
1996	88,81	106,00	103,56	108,96	124,68	139,41	142,27	136,12	132,09	111,50	108,17	112,81		
1997	108,66	107,59	117,07	137,50	158,23	144,17	128,96	125,73	133,63	115,47	120,14	105,22		
1998	97,90	104,06	107,51	99,47	98,79	104,78	97,78	92,24	75,34	59,00	49,49	58,38		
1999	63,47	63,16	69,21	75,03	80,47	96,56	104,81	87,52	91,44	82,22	71,10	76,20		
2000	78,36	89,27	101,13	107,42	111,32	120,53	125,87	114,93	105,56	98,48	103,85	113,47		
2001	107,26	139,23	160,29	146,09	155,39	148,50	143,20	136,95	124,84	109,96	100,72	98,24		
2002	95,25	100,62	110,72	107,55	109,44	119,17	118,52	108,56	96,76	88,34	87,75	89,95		
2003	90,53	97,07	99,59	95,78	95,36	101,15	113,09	110,76	101,79	88,59	82,90	81,99		
1990	60,70	60,44	60,70	49,88	50,49	54,09	57,70	57,55	45,68	58,06	68,47	69,13		
1995	59,28	61,13	63,00	61,99	65,20	64,17	57,41	57,58	57,93	60,30	63,66	64,71		
1996	69,63	65,28	66,18	68,20	70,33	80,06	75,31	75,09	75,50	73,74	72,37	73,09		
1997	77,16	80,03	82,32	85,79	97,47	95,25	84,13	81,28	87,00	75,56	74,73	68,47		
1998	61,75	60,72	63,84	59,54	57,95	55,78	47,56	37,98	33,05	25,40	20,32	27,13		
1999	35,95	31,29	40,97	41,69	44,44	55,70	58,22	55,11	59,10	57,63	56,29	52,91		
2000	49,89	47,56	61,03	69,57	70,41	74,58	73,88	64,84	64,98	69,75	72,06	78,18		
2001	62,79	88,14	104,61	94,31	100,59	84,87	77,70	76,38	75,23	68,01	56,98	61,55		
2002	45,62	49,44	61,25	54,58	49,12	52,26	49,76	46,01	46,61	44,43	43,10	44,16		
2003	43,00	46,42	48,19	45,74	46,31	44,77	48,26	46,01	43,74	42,88	40,11	39,48		
1990	67,97	60,75	66,98	64,76	62,81	66,12	80,25	70,39	73,36	87,75	86,21	72,65		
1995	51,25	60,60	78,51	64,84	61,14	67,81	65,26	87,75	77,98	75,28	82,23	73,83		
1996	66,16	76,93	71,52	87,27	97,36	87,75	84,50	93,01	88,05	87,75	92,56	85,34		
1997	78,86	81,50	78,06	79,18	79,42	76,15	79,89	91,94	91,44	76,21	78,08	75,62		
1998	75,33	77,56	77,83	73,99	70,11	80,80	85,19	91,86	97,94	80,39	69,88	68,58		
1999	62,20	71,97	68,11	60,33	62,79	65,14	62,41	67,62	80,11	61,96	69,24	61,59		
2000	68,97	79,97	85,83	86,99	74,66	71,21	76,02	75,71	94,19	96,02	80,38	95,50		
2001	90,36	101,21	104,64	93,38	85,27	81,42	94,75	101,68	88,60	68,29	70,15	60,66		
2002	56,00	63,83	75,81	84,50	82,00	59,83	75,00	80,25	92,34	88,91	68,39	65,85		
2003	74,58	67,19	86,83	66,03	82,83	85,26	107,12	119,82	119,82	83,49	76,00	67,95		
1990	19,91	23,37	25,72	25,11	21,99	17,11	19,22	17,19	20,95	19,56	19,93	24,04		
1995	35,23	35,01	35,65	32,45	19,74	16,39	16,43	23,06	38,26	35,80	35,65	29,95		
1996	29,45	30,05	34,26	36,06	33,06	32,30	30,05	30,80	33,06	33,06	34,56	36,06		
1997	37,65	37,62	37,25	33,46	28,48	27,16	25,57	31,71	33,70	33,80	38,11	39,97		
1998	37,39	36,64	36,06	34,27	31,45	24,24	24,04	23,85	26,48	30,45	28,56	16,74		
1999	17,28	18,14	31,00	14,24	9,02	6,78	6,01	6,80	10,38	12,98	8,13	28,53		
2000	16,16	25,40	29,89	24,42	27,08	19,36	18,62	15,48	20,47</					

PRECIOS PERCIBIDOS POR LOS AGRICULTORES (Promedios Ponderados para Aragón)																
PRODUCTOS	UNIDAD	AÑO	Meses													
			I	II	III	IV	V	VI	VII	VIII	IX	X	XI	XII		
Conejos	€/100Kg.vivo	1990	183,95	164,59	184,87	192,60	177,30	163,10	172,41	193,85	224,15	196,81	216,77	202,30		
		1995	122,61	120,51	130,42	125,93	127,66	119,29	126,50	148,11	146,21	160,62	150,19	148,53		
		1996	122,77	116,76	122,53	140,13	160,67	132,16	146,21	156,64	162,27	159,27	157,91	149,10		
		1997	136,82	132,90	142,16	153,61	142,50	131,61	137,31	152,00	166,51	175,80	182,82	183,31		
		1998	159,86	153,54	148,17	165,95	147,22	133,69	133,41	156,69	168,64	185,65	160,61	155,15		
		1999	125,48	125,66	140,74	139,25	126,61	127,30	138,90	145,11	188,55	204,34	190,59	163,16		
		2000	130,69	137,19	153,42	165,21	140,18	137,21	141,17	164,21	180,24	190,51	170,69	208,02		
		2001	178,01	213,60	216,61	192,26	179,75	145,19	143,20	160,21	173,67	175,00	168,19	151,69		
		2002	125,75	122,00	140,78	142,45	117,45	105,35	121,63	129,93	153,75	170,33	200,78	170,26		
		2003	141,17	147,80	170,00	157,45	157,45	146,65	159,11	214,11	249,89	254,78	227,85	170,00		
		Leche de vaca	€/100 Litros	1990	26,82	28,25	19,52	23,02	23,62	23,44	23,44	23,26	23,32	23,38	23,38	23,38
				1995	30,91	30,91	31,46	31,21	29,07	29,05	29,06	29,06	29,08	29,39	29,13	29,14
1996	29,13			29,67	29,67	29,66	29,64	30,75	27,97	26,30	26,30	26,05	26,32	26,32		
1997	26,32			29,43	29,42	29,40	28,07	27,80	28,04	27,60	27,06	27,65	28,52	29,77		
1998	30,13			29,74	30,75	30,70	30,12	29,68	29,70	29,98	30,19	30,23	31,84	31,15		
1999	31,01			31,05	30,88	30,45	29,56	30,70	28,81	28,20	28,44	29,07	29,68	29,95		
2000	29,86			29,11	30,01	29,87	30,47	28,77	28,76	28,38	29,26	33,74	25,45	29,35		
2001				35,50	30,40	32,64	33,49	32,80	32,94	35,65	35,04	30,95	36,44	31,09		
2002	37,00			32,96	32,49	34,00	32,33	31,86	30,96	30,32	30,02	30,85	31,94	30,42		
2003	30,84			29,83	31,78	28,35	27,73	27,62	28,84	28,88	28,50	30,31	30,42	31,91		
Leche de oveja	€/100 Litros			1995					74,68	74,68	74,68	74,68				
				1996		84,14	84,14	84,14	84,14	88,35	72,12	72,12	72,12	72,12	72,12	72,12
		1997	72,12	72,12	72,12	72,12	72,12	79,33		79,33	96,16	96,16	96,16	99,17		
		1998	100,97	100,97	108,18											
		2000	77,53	75,73	74,53	75,13	76,93	75,13	73,92					79,94		
		2001			79,33	79,94	77,53	75,13	73,92	108,18	108,18	108,18		75,00		
		2002		76,00	79,00	79,00	81,00	84,00	82,00	76,00	76,00	76,00	76,00	76,00		
		2003	76,00	76,00	94,00	90,00	69,00	69,00	75,60	76,40	76,40	76,40	81,40	83,00		
Leche de cabra	€/100 Litros	1990	39,40													
		1995					43,27	43,27	43,27	43,27	43,27					
		1996		45,08	45,08	45,08	45,08	45,68	38,25	36,06	36,06	38,34	38,34	38,34		
		1997	38,34	38,34	38,34	46,71	38,06	39,91	42,17	40,27	42,11	42,84	43,93	44,30		
		1998	45,04	44,31	44,68	43,10	42,07	43,57		43,10	44,04	44,04	46,48	46,85		
		1999	43,57	44,98	43,10	43,10	43,10	43,10	42,07	42,07	42,07	44,04	44,04	45,48		
		2000	45,40	45,04	45,05	44,31	45,05	45,78	46,23	43,31	43,31	43,31	43,87	45,97		
		2001		48,08	45,55	45,86	46,58	45,13	45,13	45,17	46,11	46,58	48,92	47,57		
		2002	54,00	53,17	54,67	54,51	52,37	54,82	52,98	62,54	64,21	57,52	57,28	60,57		
		2003	61,06	62,90	72,08	72,08	45,63	46,24	47,11	46,25	46,25	46,25	51,62	48,48		
Huevos de gallina cat. XL	€/100 Doc.	1990	72,59	72,48	76,65	75,77	71,49	66,61	67,81	72,91	78,92	78,14	76,37	80,04		
		1995	67,48	73,78	74,92	76,01	72,20	71,18	77,13	82,74	88,32	86,80	86,92	86,62		
		1996	69,72	74,53	95,41	95,44	93,76	94,21	97,96	100,37	92,56	92,56	99,32	96,76		
		1997	90,69	81,50	99,06	98,12	95,73	106,09	104,91	101,25	107,25	91,83	93,84	97,63		
		1998	96,30	94,68	96,75	95,84	97,44	98,49	116,45	108,63	110,74	104,10	91,92	87,55		
		1999	89,10	84,85	75,93	85,78	86,11	83,77	87,35	96,63	102,70	94,38	84,48	86,98		
		2000	84,93	88,95	95,46	101,09	99,68	94,33	100,18	101,39	102,55	102,65	99,33	102,00		
		2001	95,69	98,64	100,89	102,68	101,55	96,08	100,83	102,63	106,72	106,38	109,73	112,06		
		2002	108,86	108,72	108,71	115,53	112,69	113,54	118,13	119,53	125,01	126,01	125,51	126,03		
		2003	123,77	123,77	124,83	124,97	130,28	131,71	136,69	142,30	156,59	164,17	165,98	151,33		
Huevos de gallina cat. L	€/100 Doc.	1990	62,96	62,72	66,48	66,11	60,20	55,82	55,93	56,68	58,23	60,10	59,75	61,87		
		1995	62,05	61,94	69,59	71,74	65,14	61,95	63,21	66,88	72,84	73,34	76,39	76,27		
		1996	63,11	70,32	89,40	89,31	87,15	87,15	87,63	88,35	81,14	85,34	87,30	89,55		
		1997	80,07	63,41	89,46	79,57	76,48	80,22	77,06	75,20	80,35	72,55	74,95	81,58		
		1998	81,74	78,45	87,99	84,74	69,75	64,86	76,33	71,71	75,98	68,44	66,56	67,00		
		1999	76,93	66,34	53,09	64,14	59,69	55,99	53,23	60,70	66,34	64,60	66,86	76,77		
		2000	77,15	80,01	85,08	90,29	87,70	75,96	78,20	80,97	83,65	84,31	87,42	90,54		
		2001	85,13	87,61	89,35	90,33	85,63	76,39	76,67	77,24	77,90	80,54	87,01	93,19		
		2002	83,00	93,72	93,72	94,22	88,69	87,10	87,75	87,80	92,05	96,69	103,71	105,57		
		2003	102,62	102,62	105,02	105,53	106,82	106,18	105,73	112,58	125,87	134,89	141,20	111,00		
Huevos de gallina cat. M	€/100 Doc.	1990	57,30	59,54	60,10	60,10	53,56	46,81	47,97	47,66	48,69	51,09	47,90	55,89		
		1995	58,87	66,35	57,28	70,01	61,87	59,34	59,59	62,41	67,90	68,39	70,95	71,07		
		1996	59,50	67,31	86,40	86,06	81,14	81,14	81,62	82,34	72,12	74,53	76,33	78,13		
		1997	77,77		91,95	82,34	78,58	72,46	70,76	77,53	79,93	78,13	81,74	88,47		
		1998	89,25	84,74	83,18	77,68	68,97	62,02	63,11	64,91	67,91	63,56	66,11	82,04		
		1999	72,72	68,82	66,26	61,30	59,95	56,65	58,90	62,51	65,36	75,58	80,69			
		2000	71,72	76,73	81,64	87,15	82,64	67,91	69,12	70,72	72,72	72,32	75,03	78,13		
		2001	74,98	74,53	77,53	78,63	77,73	67,31	67,71	68,52	68,52	69,92	75,73	79,93		
		2002		84,00	83,00	91,83	84,67	84,00	84,00	84,00	87,83	91,50	104,33	107,00		
		2003	103,00	103,00	106,33	108,00	107,33	103,83	99,66	104,24	119,00	130,17	138,00			
Huevos de gallina cat. S	€/100 Doc.	1990	43,49	44,29	44,66	44,66	37,58	33,46	32,53	32,65	33,66	37,66	35,53	38,36		
		1995	47,57	55,10	43,98	57,55	48,24	45,46	46,04	48,66	54,21	55,11	57,26	57,26		
		1996	42,07	49,28	74,38	72,12	60,10	59,65	58,78	59,50	54,09	56,50	56,50	56,50		
		1997	57,10		78,97	64,31	60,55	58,18	58,18	61,30	62,75	61,75	66,71	72,24		
		1998	68,97	63,11	61,54	54,69	44,17	40,27	41,62	42,07	45,08	42,07	45,08	51,09		
		1999	54,09	54,99		56,04	51,09	50,33	48,83	51,09	54,09	55,89	57,10	68,37		
		2002				82,00	75,67	73,00	73,00	73,00	73,83	79,17	88,67	89,00		
2003	85,00	85,00	88,33	90,00	89,66	87,50	81,50	82,94	97,00	107,17	113,00					
Lana blanca fina	€/100 Kg.	1990								30,05	30,05	33,06	30,05			
		1995	24,04	30,05	30,05	30,05	30,05	39,07	39,07	39,07	39,07	39,07	39,07	39,07		
		1996	30,05	30,05			30,05	30,05	30,05	30,05	30,05	30,05	30,05	30,05		
		1997	36,06	36,06	36,06	36,06	39,04	42,04	45,05	45,05	45,08	45,08	45,08	45,08		
		1998	45,08	45,08	45,08	45,08	45,08	45,06	45,08	45,08	45,08	21,04	21,04	21,04		
		1999	15,03	12,02	12,02	6,01	6,03	6,03	6,01	6,01	6,01	6,01		6,01		
		2000	6,01	6,01	6,01	6,01	12,02	12,02	12,02	12,02	12,02	12,02	12,02	12,02		
		2001			12,02	12,02	12,02	12,02	12,02	12,02	12,02	12,02	12,02	12,02		
		2002					9,00	9,00	9,00			9,00	9,00	9,00		
		2003	20,00	20,00	20,00	20,00					25,00					

PRECIOS PERCIBIDOS POR LOS AGRICULTORES (Promedios Ponderados para Aragón)

PRODUCTOS	UNIDAD	AÑO	Meses											
			I	II	III	IV	V	VI	VII	VIII	IX	X	XI	XII
Lana blanca entrefina	€/100 Kg.	1990					45,83	39,07	39,07	24,04	24,04	27,05	21,04	
		1995	18,03	24,04	24,04	24,04	24,04	36,06	36,06	36,06	36,06	36,06	36,06	
		1996	24,04	24,04			24,04	24,04	23,07	23,07	24,61	24,61	24,04	
		1997	30,05	30,05	30,05	30,05	33,06	36,06	33,16	36,06	36,06	36,06	36,06	
		1998	36,06	36,06	36,06	36,06	36,06	37,69	39,31	38,34	38,34	18,03	18,03	
		1999	18,03	15,03	0,15	9,02	9,02	9,02	9,02	9,02	9,02	9,02	6,01	
		2000	17,80	16,50	9,02	9,02	13,90	13,90	14,54	9,02	9,02	9,02	9,02	
		2001			9,02	9,02	12,27	12,27	12,64	9,02	9,02	9,02	9,02	
		2002					6,00	6,00	6,00			6,00	6,00	
		2003	15,00	15,00	15,00	15,00	17,77	17,50	17,50	17,50	17,50	17,50	17,50	
		Otras lanas	€/100 Kg.	1990					30,05	30,05		18,03	18,03	18,03
1995	12,02			18,03	18,03	18,03	18,03	24,04	24,04	24,04	24,04	24,04		
1996	15,03			15,03			21,04	15,49	14,57	14,57	16,52	16,52		
1997	21,04			21,04	21,04	21,04	24,04	24,76	26,61	27,76	26,92	26,84		
1998	30,05			30,05	30,05	30,05	30,05	27,30	27,76	28,22	27,76	15,03		
1999	9,02			6,01	6,01	3,01	3,01	3,01	3,01	3,01	3,01	3,01		
2000	3,01			3,01	3,01	3,01	3,01	3,01	3,01	3,01	3,01	3,01		
2001					3,01	3,01	3,01	3,01	2,93	3,01	3,01	3,01		
2002							3,00	3,00	3,00			3,00		
2003	10,00			10,00	10,00	10,00	10,00	10,00	10,00	10,00	10,00	10,00		
Vacas aptitud leche	€/Unidad.			1990	1.111,87	1.111,87	1.111,87	1.111,87	1.111,87	1.111,87	1.111,87	1.111,87	1.111,87	1.111,87
		1995	1.202,03	1.202,03	1.202,03	1.202,03	1.187,00	1.156,95	1.156,95	1.156,95	1.171,98	1.171,98		
		1996	1.171,98	1.202,03	1.292,18	1.292,18	1.262,13	1.262,13	1.217,05	1.217,05	1.217,05	1.217,05		
		1997	1.277,15	1.202,02	1.051,77	1.081,82	1.081,82	1.141,93	1.141,93	540,91	601,01	601,01		
		1998	661,11	661,11	1.171,97	1.156,95	1.156,95	1.141,92	1.156,95	1.156,95	1.322,22	1.156,95		
		1999	1.141,92	1.156,95	661,11	1.156,95	1.156,95	1.156,95	1.156,95	1.156,95	1.332,24	1.156,95		
		2000	721,22	736,24	772,30	757,28	736,24	736,24	742,25	685,15	697,17	480,81		
		2001			835,41	835,41	991,67	790,33	805,36	631,06	661,11	631,06		
		2002		966,00	950,00	920,00	790,50	806,50	806,50	1.052,00	1.052,00	864,00		
		2003	820,50	805,50	810,50	809,00	830,50	861,50	825,50	816,00	846,50	861,50		
		Novillas aptitud leche	€/Unidad.	1990	1.006,70	901,52	875,98	886,50	1.006,70	961,62	931,57	1.081,82	1.006,70	1.081,82
1995	826,40			826,40	826,40	826,40	826,40	781,32	781,32	811,37	841,42	841,42		
1996	841,42			841,42	976,65	976,65	946,60	946,60	886,50	886,50	886,50	886,50		
1997	916,55			1.081,82	721,22	751,27	1.061,79	1.107,20	1.105,20	1.060,79	1.060,79	1.057,78		
1998	1.111,87			1.117,88	1.141,92	1.121,89	1.131,90	1.131,90	871,47	1.131,90	871,47	1.131,90		
1999	931,57			1.186,00	1.111,87	1.192,01	1.202,02	1.192,01	1.212,04	1.192,01	1.199,35	1.051,77		
2000	1.288,17			1.304,19	1.298,18	1.308,20	1.302,19	1.302,19	1.300,19	1.129,90	1.126,90	1.111,87		
2001				1.652,78	1.081,82	1.373,31	1.337,25	1.067,80	1.141,92	1.111,87	1.111,87	540,91		
2002	1.652,78			1.442,42	1.442,42	1.172,00	1.131,61	1.133,33	1.093,00	1.388,50	1.409,50	1.147,00		
2003	1.093,00			1.200,33	1.225,00	1.158,67	1.210,67	1.177,00	866,50	1.160,33	1.175,00	1.185,00		
Ternero/as descalostrados (1-3 sem.)	€/Unidad.			1995	240,40	240,40	240,40	300,51	300,51		300,51	300,51	300,51	300,51
		1996	264,45	258,44	256,94	226,88	210,35	211,86	180,30	180,30	186,31	186,31		
		1997	195,33	180,30	180,30	180,30	180,30	180,30	475,46	474,80	186,31	210,35		
		1998	570,96	512,86	500,84	322,54	755,60	540,91	300,51	285,48	584,98	468,79		
		1999	259,94	583,98	270,46	270,46	270,46	270,46	270,46	270,46	270,46	270,46		
		2000	319,34	324,75	330,56	829,83	332,36	335,27	511,56	727,23	745,26	730,23		
		2001		1.202,02	96,16	666,23	552,93	552,93	562,95	766,30	781,32	270,46		
		2002	1.262,13	696,07	692,07	130,00	544,38	554,00	537,33	687,50	673,50	530,67		
		2003	554,67	577,67	576,67	595,67	599,33	605,33	233,00	594,67	593,67	572,33		
		Ternero/as destetados (3-7 meses)	€/Unidad.	1995	661,11	661,11	661,11		721,21		721,21	721,21	721,21	721,21
				1996	525,89	495,84	518,37	443,25	510,86	390,66	390,66	390,66	384,65	384,65
1997	405,69			390,66	375,64	405,69	621,05	611,03	444,75	452,76	448,76	399,68		
1998	525,89			497,84	420,71	631,06	405,69	468,79	661,12	646,09	831,40	971,64		
1999	601,02			831,40	826,40	781,32	766,29	766,29	781,32	781,32	300,51	781,32		
2000	604,02			614,04	619,04	618,24	618,24	615,70	416,70	540,91	525,89	510,86		
2001				510,86	222,37	383,15	460,78	460,78	462,78	540,91	525,89	480,81		
2002				487,98	457,50	320,00	455,36	460,33	452,00	492,50	512,50	446,33		
2003	469,33			491,33	355,33	386,00	390,67	403,67	311,50	354,67	345,00	361,33		
Ovejas	€/Unidad.			1990	58,60	63,11	62,51	67,62	66,11	66,11	72,12	69,12	66,11	66,11
				1995	70,62	70,62	70,62	70,62	72,12	72,12	72,12	72,12	66,11	66,11
		1996	66,11	72,12	70,62	70,62	70,62	70,62	72,12	72,12	72,12	72,12		
		1997	75,13	90,15	75,13	72,12	76,13	78,13	77,46	72,12	70,12	72,12		
		1998	72,12	68,11	68,11	68,11	68,11	68,11	72,12	68,11	68,11	330,56		
		1999	73,63	65,11	67,62	65,11	65,11	65,11	62,10	66,11	62,10	62,10		
		2000	62,51	59,50	58,50	56,29	56,09	55,29	53,49	63,11	63,11	57,10		
		2001		54,09	60,10	64,11	64,11	62,10	60,10	60,10	63,11	72,12		
		2002	54,09	57,10	57,10	60,10	62,06	62,03	62,03	57,05	57,64	63,55		
		2003	62,48	62,06	62,06	62,46	63,06	63,33	63,79	63,46	64,54	64,54		
		Primalas	€/Unidad.	1990	69,12	70,62	76,63	73,63	73,63	75,13	79,64	76,63	73,63	73,63
1995	76,63			76,63	76,63	76,63	78,13	78,13	78,13	78,13	72,12	72,12		
1996	72,12			78,13	76,63	76,63	76,63	76,63	78,13	78,13	78,13	78,13		
1997	78,13			84,14	81,14	78,13	84,14	86,14	88,15	82,14	82,14	86,14		
1998	86,14			82,14	82,14	82,14	82,14	82,14	78,13	82,14	82,14	82,14		
1999	79,64			83,14	88,65	83,14	83,14	83,14	80,13	80,13	78,13	78,13		
2000	79,73			81,94	80,73	78,73	77,93	76,85	76,33	81,14	81,14	75,13		
2001				90,15	69,12	78,53	78,13	76,73	76,93	81,14	84,14	72,12		
2002	90,15			80,63	80,63	71,10	77,75	77,75	80,51	71,02	75,72	76,72		
2003	65,70			77,72	77,72	77,72	78,72	78,72	73,00	78,72	79,72	79,72		
Cabras	€/Unidad.			1990	51,09	55,60	52,59	60,10	66,11	66,11	66,11	66,11	63,11	66,11
		1995	60,10	60,10	60,10	60,10	60,10	60,10	60,10	60,10	60,10	60,10		
		1996	60,10	61,61	61,61	61,61	61,61	61,61	60,10	60,10	60,10	60,10		
		1997	60,10	48,08	61,61	63,11	54,09	52,09	52,09	52,09	50,08	52,09		
		1998	52,09	50,08	52,09	52,09	52,09	50,08	60,10	50,08	50,08	48,08		
		1999	57,10	46,08	36,06	46,08	46,08	46,08	46,08	46,08	46,08	46,08		
		2000	67,41	64,51	60,70	60,70	83,74	58,06	57,00	36,06	36,06	36,06		
		2001		24,04	96,76	57,10	57,10	56,70	56,29	36,06	36,06	48,08		
		2002	24,04	48,52	48,52	72,60	48,21	48,35	48,35	48,52	73,00	48,21		
		2003	48,35	48,35	48,35	48,35	48,35	48,35	60,50	48,35	48,35	48,35		

PRECIOS PAGADOS POR LOS AGRICULTORES (Promedios Ponderados para Aragón)

PRODUCTOS	UNIDAD	AÑO	MESES											
			I	II	III	IV	V	VI	VII	VIII	IX	X	XI	XII
Trigo Blando (categoría R-1)	€/100 Kg.	1998										28,85		
		1999				28,25								
		2000	36,37	36,37	39,07						26,75	39,67	39,52	39,52
		2001	34,36	35,01	39,67						37,26	36,82	36,82	44,66
		2002		33,00							27,60	31,82	29,80	29,80
		2003	28,37	28,37	20,74						20,74	37,37	31,83	30,66
Cebada 6 c.c. (categoría R-1)	€/100 Kg.	1998										23,02		
		1999				21,94								
		2000	22,84	29,15							22,84	22,84	22,84	28,31
		2001	24,08	28,31	22,84						37,26	37,26	37,26	50,63
		2002		31,00							24,00	24,04	21,79	21,79
		2003	19,54	19,54	19,54						19,54	19,54	20,44	20,44
Cebada 2 c.c. (categoría R-1)	€/100 Kg.	1998										36,06		
		1999				33,51								
		2000	33,26	32,16	37,26						22,84	22,84	29,15	29,15
		2001	29,15	27,05	27,05						30,05	31,14	31,44	31,41
		2002										34,00	34,00	34,00
		2003	34,00	34,00								50,00	30,00	
Maíz híbrido (certificada)	€/100 Kg.	1997								901,52				
		2000				960,47	960,47	942,99						943,00
		2001			787,03	787,03	801,75	972,44						
		2002												
		2003				962,00		961,99						
		2000				180,30	180,30	180,30						
Judías (secas)	€/100 Kg.	2001					120,20	120,20						
		2002												
		2003	120,20	120,20	120,20	120,20	120,00	120,00						
		2000												
Habas (secas)	€/100 Kg.	1998									156,26			
		2000	504,85	504,85							504,85	504,85	504,85	
		2001	504,85	504,85							504,85	504,85	840,00	
		2002		234,00								69,11	69,11	
		2003	108,18	108,18	108,18		108,00				108,18	108,18	108,18	
Patata clase B (certificada)	€/100 Kg.	2000		64,31	64,31	81,14	81,14							
		2001		61,30	58,90	58,90	63,11							
		2002		57,00	57,10	57,10	63,10							
		2003			40,00	66,00	49,00							
		1997												
Judías (verdes)	€/100 Kg.	2000			180,30	180,30		180,30	180,30					
		2001							120,20					
		2002						90,15						
		2003				14,36	14,36	14,36	14,36					
		2000				146,31	146,31	146,31						
Tomate consumo en fresco	€/100 Kg.	2000			120,20		120,20	120,20						
		2002				120,20	90,15	90,15						
		2003		120,20	120,20	120,20	120,00	120,00						
		1997							246,41					
Alfalfa	€/100 Kg.	1998									252,43			
		2000	405,68	405,68	339,57	339,57	339,57				339,57	339,57	212,16	
		2001	321,54	321,54	321,54	321,54	321,54					321,54	535,00	
		2002		326,00	311,02	314,03	249,04	318,50				330,50	330,55	
		2003	321,38	321,38	327,00	318,00	327,00					327,00	321,00	
		2000										321,00	321,00	
Veza	€/100 Kg.	1998									31,25			
		2000	24,64								27,65			
		2001	28,25											
		2002								35,76	39,00	39,06	39,67	
		2003	39,67	39,67	28,25		28,25			282,50	282,50	306,55	246,40	
Sulfato Amónico 21 %	€/100 Kg.	1990	7,94	7,76	7,70		7,39	7,47	7,67	7,73	7,47	7,53	7,47	7,67
		1991	7,57	7,45	7,41	7,41	7,41	7,43	7,44	7,44	7,44	7,44	7,44	7,01
		1992	7,26	6,91	6,96	6,96	6,95	7,01	7,01	7,01	7,01	7,01	7,01	7,31
		1993	7,19	7,31	7,28	7,21	7,25	7,25	7,57	7,63	7,69	7,69	8,14	8,56
		1994	8,25	8,73	8,49	8,49	9,09	9,47	9,77	10,97	10,01	10,01	10,22	10,52
		1995	9,92	9,92	9,92	10,19	10,34	10,92	9,94	9,94	10,31	10,52	10,37	10,47
		1996	10,07	10,07	9,88	9,88	9,83	10,22	10,22	9,32	9,17	9,17	9,32	9,62
		1997	11,57	11,48	11,33	11,33	11,48	11,66	12,02	10,70	12,02	9,47	9,47	9,47
		1998	9,47	9,47	8,34	8,34	10,22	10,22	10,22	7,57	7,57	9,02	10,42	7,57
		1999	7,57	7,57		6,01	6,01	5,89	7,30	8,71		8,71	6,46	6,46
		2000									11,12	11,12	11,42	11,42
		2001	11,42	11,42	11,42	11,42	11,42	11,42	11,42	11,42	11,42	13,58	13,58	22,60
		2002		11,64	11,60	11,60	9,60	7,80	10,74	17,50	10,90	11,46	11,46	11,46
		2003	11,46	11,46	11,46	9,10	9,10	9,20	9,20	9,20	9,20	9,20	9,20	9,20
		Nitrosulfato amónico 26 %	€/100 Kg.	1990	13,35	13,35	12,46		14,28	12,17	12,17	12,17	12,17	15,10
1991	12,17			14,88	12,85	12,85	12,85	12,85	12,85	12,85	12,85	12,85	12,85	11,65
1992	11,65			11,20	11,20	11,20	11,20	11,20	11,20	11,20	11,20	12,02	12,02	9,92
1993	9,92			9,92	9,92	9,92	9,92	9,92	12,32	12,32	12,32	12,32	12,32	13,82
1994	13,82			12,62	11,27	11,27	11,27	11,12	11,12	11,12	11,42	12,92	12,92	14,61
1995	12,98			12,98	13,75	14,13	14,19	14,19	14,19	14,19	14,13	14,37	14,41	14,50
1996	13,97			15,40	15,85	15,85	17,73	17,73						
1997	15,33			15,63	15,48	15,63	15,33	15,18			15,63	15,63	15,63	
1998														14,42
1999						10,94	10,94	10,94	10,94	9,32				

PRECIOS PAGADOS POR LOS AGRICULTORES (Promedios Ponderados para Aragón)

PRODUCTOS	UNIDAD	AÑO	MESES												
			I	II	III	IV	V	VI	VII	VIII	IX	X	XI	XII	
		2002		16,30	16,23	16,53	17,40	16,20	18,42	16,22	16,22				
		2003		15,05	15,05	16,50	16,50	15,85	15,85	15,85	15,13	15,20	15,20		
		1990	13,52	13,52	13,22		13,52	13,52	13,52	13,52	13,52	13,52			
Nitrato Amónico Cálcico 20,5 %	€/100 Kg.	1991	13,52	12,77	13,52	13,52	13,52	13,52	13,52	13,52	13,52	13,52	13,52		
		1992		8,41	8,41	8,41	8,41	8,41	12,92	12,92	10,52	10,52	10,52	12,62	
		1993	10,82						10,82	9,77	9,77	8,71	8,71	8,71	9,02
		1994	9,02	10,97	10,97	10,97	10,97	10,97	11,27	11,27	9,62				
		1995	13,31		14,13	14,36			13,67						
		1997							16,64						
		1998	15,33		15,33	15,33	16,80							11,68	
		1999			10,82	10,82								16,63	
		2003		19,60	19,84				19,39	19,39	19,39	19,62	19,39	19,39	
		Nitrato Amónico Cálcico 26 %	€/100 Kg.	1990	12,32	12,47	12,41		12,37	12,50	12,50	12,50	12,60	12,60	12,60
1991	12,70			12,91	12,59	12,59	12,59	13,04	13,07	13,07	13,07	13,45	13,45	12,95	
1992	12,53			10,30	10,30	10,15	9,89	11,09	13,80	13,80	11,72	11,42	11,42	12,62	
1993	12,92			12,22	11,62	12,12	12,22	13,22	12,88	12,68	12,41	12,41	12,41	11,72	
1994	10,70			12,04	12,24	12,24	12,64	12,58	12,58	11,66	12,05	12,05	12,92	12,32	
1995	12,02			12,02	13,60	13,87	14,02	15,03	15,03	14,97	15,72	15,72	15,78	15,63	
1996	15,93			16,53	13,67	13,67	13,67	14,27	14,27	13,67	13,67	13,67	13,94	13,94	
1997	15,09			14,73	14,73	16,08	15,03	14,88			13,82	13,82			
1998	10,97			13,00	12,02	12,02							13,39	9,62	
1999	10,22			10,03			10,82	10,82	9,32						
2002				15,70	15,63	14,72	15,92	17,12	16,08	15,32	15,02				
2003				14,47	14,71	14,60	58,10	16,20	16,20	16,20	20,00	20,00			
Nitrato Amónico 34,4 %	€/100 Kg.			1990	14,56	14,60	14,53		14,42	14,55	14,55	14,55	14,75	14,75	14,75
		1991	14,75	15,45	15,73	15,73	15,73	15,59	15,52	15,52	15,52	15,52	15,52	14,44	
		1992	14,85	13,32	13,32	13,42	13,42	13,12	13,12	13,12	13,52	13,12	13,12	13,12	
		1993	13,12	13,52	13,22	13,49	13,52	13,82	13,86	13,76	13,58	13,58	13,58	13,82	
		1994	12,92	13,07	13,22	13,22	13,82	14,20	14,20	13,70	14,15	14,15	16,23	15,08	
		1995	14,32	14,52	15,12	15,83	15,43	15,43	15,80	16,20	16,61	16,61	16,61	16,71	
		1996	16,50	16,38	15,78	15,78	13,98	16,08	16,08	16,01	16,38	16,38	16,83	16,83	
		1997	17,07	16,23	15,63	16,82	16,09	16,13	16,23	16,23	14,10	13,83	13,83	15,33	
		1998	15,18	15,48	14,94	14,94	14,82	14,82	14,82	14,82	14,82	14,82	14,97	14,66	
		1999	14,36	12,17	13,22	10,52	10,49	11,63	11,00	11,00	11,24	9,62	11,12	12,32	
		2000	12,84	13,34	15,83	15,83	15,63	16,23	17,43	17,43	18,18	18,93	19,53	19,23	
		2001	19,08	18,93	20,10	20,21	20,77	20,77	20,36	20,36	20,37			21,00	
		2002		18,96	18,93	18,38	16,80	18,60	16,41	16,52	16,82	17,79			
		2003		19,60	19,62	18,25	18,25	17,86	17,86	17,00	17,00				
Urea 46 %	€/100 Kg.	1990	15,16	14,74	15,00	17,04	14,93	14,12	14,12	14,12	14,72	14,72	14,72	14,72	
		1991	15,33	16,75	16,67	16,67	16,67	16,71	16,73	16,73	16,53	16,53	16,53	15,85	
		1992	15,98	13,92	13,92	13,87	13,87	13,72	13,72	13,72	14,32	14,02	14,02	14,02	
		1993	13,76	14,12	13,96	14,27	14,27	14,73	14,73	14,88	14,43	14,43	14,43	14,73	
		1994	14,06	14,06	14,21	14,21	14,82	15,52	15,52	14,80	15,51	15,51	17,13	16,89	
		1995	16,72	16,76	17,76	18,43	18,43	18,83	19,09	19,67	20,03	20,03	19,83	19,63	
		1996	19,53	21,04	19,68	19,68	19,83	20,43	20,43	19,53	19,53	19,53	19,98	19,98	
		1997	19,63	18,69	18,44	17,95	18,18	18,12		18,39	17,82	15,47	15,47	15,77	
		1998	15,78	15,33	14,21	14,21	13,97	13,97	13,97	13,97	13,97	13,97	15,95	12,92	
		1999	11,42	10,86	10,86	10,88	10,61	11,81	10,91	10,91	10,60	10,37	10,97	12,02	
		2000	13,03	13,31	15,43	13,42	13,96	14,94	15,21	15,21	15,00	16,17	17,13	24,04	
		2001	21,19	19,39	19,24	19,44	18,62	18,55	18,63	18,68	18,93				
		2002		19,24	19,14	18,44	13,68	16,82	16,98	15,62	14,90	16,05			
		2003	16,23	17,13	18,09	18,78	18,78	17,92	17,92	18,06	18,06	18,72	18,72		
Superfosfato de Cal 18 % (polvo)	€/100 Kg.	1990	8,70	8,70	9,00		7,78	7,93	7,93	7,93	7,93	8,93	7,93	7,93	
		1991	7,93	10,82	8,41	8,41	8,41	8,41	8,41	8,41	8,41	8,41	8,41	7,51	
		1992	8,11	8,57	8,57	8,57	8,57	8,57	8,57	8,57	8,57	9,02	9,02		
		1993							9,32	9,32	9,32	9,32	9,32	9,32	
		1994	9,02	9,02	9,92	9,92	9,92	9,92	9,92	9,92					
		1995	11,41	10,86	11,41	10,90	11,44			10,57					
		1996	13,22					10,82	10,82				11,96	11,96	
		1997				14,54			11,95			11,38			
		1998		12,74				12,22						11,49	
		1999		10,20		8,71	8,71	8,71	8,71	10,11	10,27	9,47	10,67	11,03	
2001			21,04												
2003			18,72	18,72	18,72										
Superfosfato de Cal de 18 % (grano)	€/100 Kg.	1990	9,62	9,54	9,72	10,04	9,46	9,66	9,66	9,66	9,60	9,60	9,60	9,60	
		1991	9,50	9,80	9,58	9,58	9,58	9,51	9,48	9,48	9,38	9,38	9,38	8,96	
		1992	9,46	9,72	9,72	9,72	9,86	9,86	9,86	9,86	9,86	9,86	9,77	9,09	
		1993	9,27	9,97	9,27	9,27	9,27	9,27	9,82	9,82	10,07	10,07	10,67	10,52	
		1994	10,52	10,52	10,60	10,60	11,06	11,29	11,29	11,29	10,90	10,90	10,88	11,42	
		1995	10,71	10,71	10,95	11,27	11,33	11,33	11,33	12,17	12,17	12,23	11,98	11,98	
		1996	11,36	12,34	11,11	11,11	10,76	11,36	11,36	10,22	10,22	10,22	10,60	10,60	
		1997	13,30	12,63	12,63	12,78	13,68	13,34	12,61	12,26	12,62	12,62	13,22	13,22	
		1998	13,22	13,22	9,96	9,96	9,50	9,50	9,50	9,50	9,32	9,47	10,58	10,58	
		1999	11,54	9,62	9,62	9,62	9,62	10,58	12,83	12,83	12,83	12,83	12,83	12,28	
		2000	10,67	10,67	10,67	10,67	10,67	9,62	9,62	9,62	9,62	9,62	10,82	10,82	
		2001	10,82												
		2002		10,30	10,22	10,22	9,90		10,81	10,81	9,43	13,26	10,82	10,82	
		2003	10,82	10,82		9,60	9,60					11,40	11,40	11,40	

PRECIOS PAGADOS POR LOS AGRICULTORES (Promedios Ponderados para Aragón)

PRODUCTOS	UNIDAD	AÑO	MESES											
			I	II	III	IV	V	VI	VII	VIII	IX	X	XI	XII
Superfosfato de Cal triple	€/100 Kg.	1990	18,03	18,03	18,03		18,03	17,91	17,91	17,79	16,44	16,44		
		1991	15,95	15,11	15,11	14,88	14,88	14,82	14,88	14,88	15,33	15,33	15,33	14,58
		1992	16,38	15,63	15,63	15,63	15,63	15,63	15,63	15,63	15,63	13,82	13,82	13,82
		1993	15,63	13,82	15,63	15,63	15,63	15,63	15,63	15,63	15,63	15,63	15,63	16,68
		1994	15,18	15,63	15,33	15,33	15,93	16,38	16,38	16,38	16,14	16,14	18,27	17,13
		1995	17,18	17,18	17,48	17,97	18,57	18,57	18,57	17,97	18,30	18,30	18,30	18,30
		1996	17,37	17,37	17,37	17,37	17,37	17,37	17,37	16,83	16,83	16,83	17,43	17,43
		1997	20,44	20,20	20,20	20,20	20,20	20,26	18,75	18,55	19,32	19,05	19,05	19,05
		1998	19,05	19,05	18,93	18,93	18,03	18,03	18,03	18,03	17,91	17,91	17,73	17,73
		1999	17,73	18,25	17,73	18,07	17,98	17,98	17,98	18,74		18,08	18,06	17,89
		2002		18,40	18,33	18,21	18,63					18,03		
2003				17,40	17,40									
Cloruro Potásico 60 %	€/100 Kg.	1990	13,18	13,18	13,18	13,82	13,18	13,12	13,12	13,12	12,92	13,07	13,07	13,07
		1991	12,92	12,82	12,32	12,32	12,32	12,82	12,82	12,82	12,82	12,82	12,82	11,92
		1992	12,48	11,92	11,92	11,92	11,92	12,02	11,82	11,82	12,02	11,62	11,62	11,62
		1993	11,87	12,22	12,27	12,32	12,32	12,27	12,62	12,77	12,32	12,17	12,17	12,47
		1994	12,43	12,73	12,58	12,58	13,18	13,48	13,48	12,82	12,83	12,83	14,88	14,49
		1995	13,80	13,80	14,71	15,57	15,57	15,57	14,95	14,89	15,04	15,19	15,19	15,49
		1996	14,67	15,18	14,08	14,08	14,33	14,94	14,94	13,79	14,41	14,41	14,43	14,43
		1997	15,93	16,08	16,08	15,33	16,08	15,78	15,78	15,78	15,33	14,79	14,79	14,79
		1998	14,43	14,58	14,65	14,65	14,79	15,16	13,82	15,44	14,99	14,93	15,04	13,82
		1999	14,37	14,37	14,37	14,74	13,82	14,18	14,96	14,18	14,69	14,77	14,86	14,18
		2000	16,97	15,85	16,00	16,00	16,00	16,97			15,03	15,21	15,87	15,87
		2001	15,87	15,87	16,08	16,08	16,08	15,63			16,53	16,53	15,93	15,93
		2002		15,81	15,78	15,63	15,33			16,23	15,32	15,32	16,67	16,67
		2003	16,67	16,67	16,76	16,35	16,35	17,40	17,40	16,76	16,80	16,80	16,80	16,80
Sulfato potásico 50 %	€/100 Kg.	1990	19,68	19,68	19,68		19,68	19,91	19,91	19,91	19,91	19,94	19,94	19,91
		1991	19,98	19,23	19,23	19,23	19,23	19,23	19,23	19,23	19,23	19,23	19,23	19,53
		1992	20,30	19,98	19,98	19,98	19,98	19,98	19,98	19,98	19,98	18,93	18,93	19,38
		1993	21,34	20,89	20,89	20,89	20,89	18,13	17,93	17,93	20,59	20,59	20,59	21,64
		1994	21,34	21,34	21,19	21,19	21,19	21,64	21,64	21,64	20,98	20,98	21,97	21,61
		1995	20,84	20,84	22,34	23,44	23,44	22,44	24,04	23,84	23,14	23,44	22,27	21,97
		1996	21,70	24,04				23,44	23,44				22,84	22,84
		1997	23,29	23,37	23,37	21,87	23,07	23,37			24,49	24,49	23,44	23,44
		1998											18,63	
		1999	30,05	30,05	30,05	30,05	30,05	30,05			30,05	30,05	30,05	30,05
		2000	30,05	30,05	31,25	31,25	31,25							
M A P (fosfato monoamónico)	€/100 Kg.	1990	42,07	42,07		42,07					64,09	64,29	65,52	65,37
		1991	65,51	65,51	51,69	51,69	51,69	51,69	51,69	51,69	51,69	51,69	51,69	51,69
		1992	51,69	51,69	51,69	48,84	48,84	48,84	48,84	48,84	48,84	48,84	48,84	48,84
		1993	48,84	48,84	48,84	48,84	48,84	48,84	48,84	48,84	48,84	48,84	52,65	48,84
		1994	48,84	48,84							51,69	51,69	51,69	51,69
		1995	60,96	60,32	57,52	61,88	64,24	62,93	60,98	61,01	63,04	65,05	67,90	66,24
		1996	68,13	63,82	63,22	63,39	62,24	63,55	60,50	60,87	63,08	64,26	63,96	62,66
		1997	63,19	62,65	64,13	59,81	43,27	68,43	61,10	57,17	63,86	53,53	64,13	65,84
		1998	63,57	62,91	63,05	62,93	65,83	69,34	65,93	61,91	53,83	56,45	57,82	57,88
		1999	58,86	62,69	57,91	61,32	62,67	67,99	65,97	63,60	60,94	52,24	52,32	53,41
		2000											23,89	
D A P (fosfato diamónico)	€/100 Kg.	1990	20,62	20,60	20,58		20,38	19,65	19,65	19,71	18,53	15,00	15,12	15,00
		1991	15,45	16,98	17,05	17,05	17,05	17,05	17,05	17,05	17,25	17,25	17,25	17,03
		1992	17,29	16,83	16,43	16,43	16,13	16,33	16,33	16,33	15,69	14,99	14,99	14,43
		1993	14,59	14,33	14,94	14,94	14,94	14,94	15,65	16,25	16,49	15,89	16,09	16,33
		1994	16,08	17,28	17,18	17,18	17,13	17,13	17,13	16,23	19,44	19,44	19,68	19,44
		1995	19,83	19,83	22,84	22,84	23,44	23,44	21,79	21,64	21,94	21,64	21,34	21,04
		1996	21,04	21,34	21,34	21,34	21,64	21,94	21,94	20,98	21,25	21,25	21,58	21,34
		1997	22,39	21,40	21,10	21,67	21,37	21,97			21,10	21,67	22,54	22,63
		1998	22,63	22,63	22,63	22,63							22,84	22,84
		1999	22,52	22,52	22,52	22,36	19,53	19,53	19,53	19,53	21,23	21,46	21,50	21,37
		2000	22,93								24,04	23,89		23,89
		2001	23,89	23,89	23,89	23,89	23,89				23,89	21,64	21,64	21,64
		2002	21,63	20,50	20,43	20,43	21,34	21,63	21,63	21,63	20,73	21,61	21,61	21,61
		2003	21,61	21,61	21,61	20,41	20,41	21,61	21,61	21,61	20,41	20,15	20,15	20,15
0 / 14 / 7	€/100 Kg.	1990	11,04	10,98	11,08		10,92	11,20	11,20	11,20	11,20	11,76	11,20	11,20
		1991	11,20	11,31	11,45	11,45	11,45	11,39	11,36	11,36	11,36	11,36	11,36	11,12
		1992	11,42	9,62	10,82	9,62	12,48	9,77	9,77	9,77	9,77	9,77	9,62	8,83
		1993	8,83	8,83	8,83	8,83	8,83	8,83	10,88	10,88	10,88	10,88	10,88	10,82
		1994	10,82	10,82	10,82	10,82	10,82	11,12	11,12	14,52	15,36	15,36	15,12	15,36
		1995	13,22	13,22	13,85	14,42	14,42	14,42	14,12	13,82	13,82	13,82	13,82	13,82
		1996			8,22	8,22	8,22	8,22	8,22					
		1997	15,33	15,33	15,18	15,33	15,48	15,12			15,03	15,03	18,27	18,27
		1998	18,27	18,27	18,27	18,27	18,27	11,39					12,09	12,62
		1999	12,62	12,62	12,62	12,62	12,62	12,62	12,62	12,62	12,62	12,62	12,62	12,62
		4 / 12 / 8	€/100 Kg.	1990	11,97	11,88	12,01		11,79	12,48	12,48	12,48	12,48	12,48
1991	12,48			12,33	12,36	12,36	12,36	12,36	12,36	12,36	12,36	12,36	12,36	12,02
1992	13,04			9,02	9,02	9,02	9,02	9,02	11,21	11,21	11,21	9,02	9,02	14,60
1993	14,60			14,60	14,60	14,60	14,60	14,60	9,32	9,32	9,32	9,32	9,32	12,02
1994	12,02			12,14	11,42	11,42	11,42	11,42	11,42	11,42	12,08	12,08	13,82	14,42
1995	15,37			15,20	15,68	15,55	13,74	14,03	13,99	14,62	13,52	13,35	14,77	15,85
1996	14,47			15,84	9,62	9,62	9,62	10,22	10,22	14,53		13,40	15,42	16,31
1997	17,82			16,47	16,91	17,18	13,87	14,26	14,12	15,67	14,81	14,81	15,39	15,88
1998	16,96			15,43	16,13	16,60	13,99	13,66	13,55	14,08	13,19	12,99	13,08	13,08
1999	16,71			15,10	15,75	16,02	14,36	12,78	12,95	14,13	12,69	12,48	14,77	15,09
2000	15,27			15,27							15,81	15,81		15,81
2001	15,81			15,81	15,81	15,81	15,81	15,81				15,81	15,81	26,30
2002				15,81	15,81	15,81	15,81	15,81				15,81	15,81	15,81
2003	15,81			15,81	15,81	15,81	15,81				15,81	15,81	15,81	15,81
		1990	13,20	12,99	12,97		12,78	13,57	13,57	13,57	13,05	13,05	13,05	13,05
		1991	13,05	12,63	12,58	12,58	12,58	12,61	12,62	12,62	12,72	12,72	12,72	12,38
		1992	12,56	11,87	11,87	11,87	11,87	11,87	14,11	14,11	12,48	11,87	11,87	10,52

PRECIOS PAGADOS POR LOS AGRICULTORES (Promedios Ponderados para Aragón)

PRODUCTOS	UNIDAD	AÑO	MESES													
			I	II	III	IV	V	VI	VII	VIII	IX	X	XI	XII		
7 / 12 / 7	€/100 Kg.	1993	10,52	10,52	10,52	10,52	10,52	10,52	10,52	12,22	12,22	12,22	12,22	12,11	11,72	
		1994	11,72	12,32	11,42	11,42	11,42	11,42	11,42	11,42	11,42	13,52	13,52	14,72	13,52	
		1995	13,52	13,52	15,64	14,72	14,52	15,03	15,33	15,33	15,03	15,33	15,03	15,03	15,03	
		1996							13,52	13,52						
		1997	16,53	16,23	16,53	16,53	16,53	16,53	16,53							
		1998		14,58						13,62	13,60	13,65		13,62		
		1999			17,13	17,13	17,13	17,13					13,02	17,13	17,13	
		2002										13,88				
8 / 8 / 8	€/100 Kg.	1990	12,11	11,98	12,07		11,86	12,55	12,55	12,55	12,55	12,55	12,55	12,55	12,55	
		1991	12,55	12,92	12,25	12,25	12,25	12,25	12,25	12,25	12,40	12,40	12,40	12,40	12,32	
		1992	12,32	9,62	9,62	9,62	9,62	9,62	9,62	15,57	15,57	11,72	11,72	9,62	9,17	
		1993	11,80	11,80	11,80	11,80	11,80	11,80	11,80	12,17	12,17	12,17	12,17	12,17	13,22	
		1994	13,22	14,00	13,00	13,00	13,00	13,00	13,37	13,37	13,52	11,90	11,90	13,22	17,46	
		1995	17,46	13,82	13,81	13,67	14,94	14,25	13,75	13,91	13,82	14,35	13,90	14,20	14,20	
		1996		14,32		13,64			14,71		14,62		13,80	14,44	14,47	
		1997	14,47	14,30	14,30	14,30	14,30	14,30	14,82	14,04	13,73	14,18	13,70	14,07	13,86	
		1998	14,19	14,14	14,08	13,87	14,07	13,44	13,46	13,92	14,80	14,78	13,97	14,81	14,81	
		1999	14,80	14,66	14,82	14,72	14,68	14,09		13,97	14,89	14,03	14,05	14,16	14,16	
		2002					14,72									
		8 / 15 / 15	€/100 Kg.	1990	15,55	15,54	15,59		13,54	13,32	15,13	15,13	15,13	15,14	15,13	15,13
1991	13,29			13,42	13,78	13,78	13,78	13,78	14,29	13,52	13,67	13,67	13,67	13,67		
1992	14,58			13,53	12,92	12,92	13,07	12,32	12,32	13,22	13,22	12,02	12,02	11,93		
1993	12,53			11,84	13,13	13,13	13,44	13,44	13,77	13,46	13,46	13,46	13,46	13,31		
1994	13,52			14,32	14,02	14,02	14,42	14,52	14,52	14,88	14,85	14,85	14,72	15,78		
1995	14,56			14,32	15,37	15,78	15,63	15,43	15,48	15,57	15,63	15,48	15,33	15,18		
1996	15,03			15,03	13,94	13,94	13,94	16,23	16,23	14,60	14,60	14,60	14,60	14,60		
1997	15,57			14,91	14,38	14,47	14,46	13,58	12,92	13,67	14,27	14,48	14,33	14,63		
1998	14,43			14,17	14,32	14,47	13,97	13,97	13,67	13,67	14,12	14,12	14,91	13,22		
1999	13,82			14,48	14,48	13,63	13,63	12,56	12,56	12,02	12,38	12,47	12,47	13,07		
2000	14,77			15,07	15,61	15,61	15,61	15,22	15,22	15,22	16,34	16,55	17,60	17,61		
2001	19,11			18,12	17,37	18,43	18,43	16,11				16,11	16,74	21,90		
2002				15,40	15,39	17,17	17,62	19,00	17,01	17,01	17,37	16,41	16,12	16,37		
2003	16,65			16,65	16,75	16,04	16,04	17,30	17,30	15,50	16,00	16,75	16,81	16,23		
8 / 24 / 8	€/100 Kg.	1990	16,54	16,48	16,55		16,42	16,61	16,61	16,61	16,06	16,06	16,06	16,06		
		1991	16,06	15,29	14,92	14,92	14,92	15,11	15,42	14,62	14,62	14,62	14,62	14,62		
		1992	14,96	14,56	14,47	14,52	14,37	14,22	14,22	14,22	14,08	14,16	14,16	14,02		
		1993	13,29	13,40	13,40	13,94	13,94	13,40	13,88	14,26	14,40	14,31	14,31	14,63		
		1994	14,85	15,23	15,07	15,07	15,67	15,83	15,83	15,83	15,07	15,07	16,05	16,38		
		1995	16,05	16,05	17,79	18,27	18,03	18,03	17,12	17,38	17,83	17,53	18,13	18,03		
		1996	17,58	17,58	17,58	17,58	18,63	18,03	18,03	15,93	15,18	15,18	15,18	15,18		
		1997	18,93	16,23	16,38	16,77	16,77	16,47	16,47	16,47	15,12	16,83	16,83	16,83		
		1998	17,28	17,28	17,28	17,28	18,93	18,93	18,93		15,33	15,48	16,16	15,15		
		1999	15,24	16,82	16,82	16,82	16,82	16,82	16,82	14,87	14,89	14,87	14,84	15,04		
		2000	15,58	15,58	16,02	16,02	16,02	16,02	16,02	16,02	16,81	17,55	17,86	17,86		
		2001	17,85	16,83	16,83	16,83	16,83	16,83				17,13	18,01	21,48		
		2002	17,42	16,56	16,77	16,77	16,92	17,00	17,00	17,00	16,97	17,41	17,24	17,11		
		2003	17,53	17,53	16,77	16,16	16,16	16,71	16,71	16,71	16,31	17,00	17,34	16,81		
8 / 24 / 16	€/100 Kg.	1990	17,91	17,89	18,13		17,87	18,07	18,07	18,07	18,07	18,07	18,07	18,07		
		1991	18,07	17,28	16,98	16,98	16,98	17,13	17,37	17,37	17,37	16,59	16,59	16,53		
		1992	16,62	14,80	15,33	15,33	15,06	15,07	15,06	15,06	14,91	14,80	14,80	14,95		
		1993	16,08	16,08	16,08	14,72	16,08	16,38	16,80	16,80	16,80	15,75	15,75	15,78		
		1994	15,78	15,93	15,63	15,63	15,63	15,93	15,93	15,93	16,02	16,02	17,43	18,03		
		1995	17,52	17,52	18,57	19,08	18,93	18,93	18,93	19,08	19,83	19,83	19,83	19,83		
		1996	19,23	19,23				18,67	18,93							
		1997	21,94	16,62	19,48	21,64	19,48	18,87		17,31	17,31	19,71	16,83	16,83		
		1998	16,83	18,63	17,88	18,33	17,99			18,38	18,64	17,23	18,01	18,08		
		1999	18,85	20,54	19,20	16,57	14,60	17,65	17,91	18,32	18,57	17,79	18,17	19,73		
		2001											20,74	30,50		
		2002		18,44	19,00	20,00	20,00	20,00	20,00	20,00	19,08	17,91	17,91	17,91		
9 / 18 / 27	€/100 Kg.	1990	18,36	18,30	18,42		18,25	18,56	18,58	18,58	18,97	18,97	18,97	18,97		
		1991	18,97	19,23	19,08	19,08	19,08	19,16	18,72	18,72	18,72	18,72	18,72	18,15		
		1992	18,00	17,58	17,70	17,70	17,13	17,13	17,13	17,13	17,73	15,55	15,55	14,65		
		1993	15,59	16,08	16,31	16,46	16,31	16,31	16,91	17,43	17,43	16,98	16,98	16,53		
		1994	17,58	17,88	18,03	18,03	18,03	18,18	18,18	18,18	17,73	17,73	16,50	15,60		
		1995	17,82	17,82	33,82	19,68	19,68	19,13	19,75	19,65	20,44	20,44	20,59	20,59		
		1996	21,04	21,04	18,87	17,43	17,43	18,03	18,03	17,43	17,43	17,43	18,03	18,03		
		1997	21,34	22,24	21,94	21,64	21,64	21,34			16,83	18,00				
		1998			20,83	18,93	18,93						19,83	18,39		
		1999	18,39	18,39	18,39	18,39						17,22	17,22	17,37		
		2002		18,70	19,05	19,83	19,83			18,93	18,93					
		2003				19,80	19,80				19,80	19,80	19,80	19,80		
12 / 12 / 24	€/100 Kg.	1990	17,60	17,49	17,51		17,39	16,88	17,68	17,68	17,65	17,67	17,67	17,67		
		1991	15,85	15,48	15,69	15,69	15,69	15,76	16,05	16,05	16,05	16,05	16,05	15,42		
		1992	15,12	15,03	15,03	15,03	15,18	15,18	15,18	15,18	15,18	15,18	15,18	13,22		
		1993	15,71	15,86	15,63	15,93	15,63	15,63	14,58	15,18	15,18	14,88	14,88	15,78		
		1994	15,78	15,78	15,78	15,78	16,68	16,83	16,83	16,83	16,51	16,51	16,83	17,03		
		1995	18,61	18,61	19,21	17,73	18,03	18,03	18,03	18,03	19,23	19,23	19,23	19,23		
		1996	19,23	20,13	20,13	18,93	18,93	19,53	19,53	18,93	18,93	18,93	19,68	19,68		
		1997	20,13	20,13	18,59		18,84			20,43		18,93		19,20		
		1998	19,20	19,20	18,68	20,83	20,83	19,73				17,01	18,83	18,83		
		1999	18,83	18,83	18,83	18,83	18,83			18,94	19,08	15,78	15,78	15,78		
		12 / 24 / 8	€/100 Kg.	1990	18,13	18,07	18,17		18,02	18,21	18,21	18,21	18,48	18,48	18,48	18,48
				1991	18,48	16,23	16,44	16,44	16,44	16,67	16,34	16,34	16,34	16,30	16,30	15,69
1992	15,39			16,23	17,13	17,13	17,13	17,13	17,13	17,13	17,13	16,83	16,83	13,07		
1993	14,13			14,13	14,13	14,35	14,13	14,13	16,01	16,04	15,93	15,93	15,93	15,33		
1994	15,33			15,72	15,63	15,63	15,63	15,93	15,93	15,93	15,45	15,45	17,73	18,03		
1995	18,03			18,21	20,13	20,13	20,13	20,13	19,48	19,23	19,38	18,83	19,14	19,08		
1996	18,03			18,32	18,03	18,03				18,62	17,13	17,13	17,13	17,13		
1997	20,43			16,98	16,73	16,63	16,98	17,28	18,71	15,63	15,63	21,46	18,18	18,18		

PRECIOS PAGADOS POR LOS AGRICULTORES (Promedios Ponderados para Aragón)

PRODUCTOS	UNIDAD	AÑO	MESES													
			I	II	III	IV	V	VI	VII	VIII	IX	X	XI	XII		
		1998	17,43	17,43	17,43	18,06	17,25			17,59	17,45	17,30	17,22	18,17	17,13	
		1999	16,83	17,94	17,94	17,94	18,32				18,39	17,95	17,95	17,95	17,95	
		2000	17,95	17,95	17,95							18,63	18,93	18,93	18,93	
		2001	18,93	18,93	18,93								19,23	19,23	19,23	19,23
		2002	19,23				19,23	19,23	19,23				19,23	19,23	19,23	19,23
		2003	19,23	19,23	19,23	19,23										
15 / 15 / 15	€/100 Kg.	1990	16,10	16,15	16,30		16,09	15,54		15,54	15,54	15,14	15,14	15,14	15,14	
		1991	15,44	15,08	14,37	14,37	14,37	14,77	14,98	14,17	14,17	14,17	14,17	14,17	14,33	
		1992	14,60	13,91	13,68	14,33	14,10	13,98	13,98	13,98	13,88	13,88	13,88	13,88	13,54	
		1993	13,15	13,63	13,33	13,81	14,28	14,28	14,68	14,13	14,44	14,44	14,55	14,55	14,61	
		1994	14,58	15,37	15,23	15,23	15,63	15,53	15,53	15,78	15,75	15,75	16,32	16,17	16,17	
		1995	16,77	17,34	18,78	19,32	19,38	18,13	18,23	18,23	19,83	19,53	19,33	19,33	19,33	
		1996	19,68	19,68	19,08	19,08	18,93	18,93	18,93	17,73	17,73	17,73	18,63	18,63	18,63	
		1997	17,73	16,19	16,47	16,11	16,62	17,00	17,58	15,78	16,73	17,53	17,41	16,88	16,88	
		1998	16,93	16,88	16,41	16,46	16,65	16,65	16,65	16,53	16,53	16,77	16,67	16,67	16,53	
		1999	16,23	15,93	15,93	15,00	14,06	14,43	14,43	14,38	14,94	15,09	15,09	15,24	15,24	
		2000	16,51	16,90	17,64	18,33	17,64	17,64	17,64	17,64	18,63	19,18	18,89	18,89	18,89	
		2001	18,89	19,38	19,74	19,84	19,84	18,33				18,33	18,33			
		2002	18,30	18,33	17,30	18,96	19,00	20,15	19,07	19,46	19,59	18,83	18,83	18,65	18,65	
		2003	20,00	18,64	18,79	17,38	17,38	19,32	19,32	18,79	18,79	17,73	17,73	17,73	17,73	
		Estiercol de Vacuno	€/100 Kg.	1991		1,65	1,05	1,05	1,05	1,05	0,98	0,98	0,98	0,98	0,98	0,90
1992					1,20	1,35	1,20	1,20	1,28	1,28	1,28	1,20	1,20	1,20	1,20	
1993	1,20			1,20	1,20	1,20	1,20	1,20	1,20	1,20	1,20	1,20	1,20	1,20	0,75	
1994	0,75			0,90	0,60	0,60	0,36	0,44	0,75	0,75	0,38	0,38	0,38	0,38	0,83	
1995	1,50			0,83	1,80	0,98	0,98	0,98	1,28	0,15	1,60		0,46	0,56		
1996	0,39			0,39	0,39	0,39	0,18	0,18	0,18		0,18	0,18	0,18			
1997	0,54			0,63	0,54	0,54	0,54	0,39	0,60	0,39	5,67	5,77	0,54	0,54		
1998	0,39			0,54	0,54	0,54	0,18	0,18	0,18	0,54	0,54	0,54	0,18	0,18		
1999	0,54			0,90	10,67	0,90	0,90	0,90	14,85		0,90		9,02	1,20		
2000	0,90			0,90	0,90	0,90	0,75	0,90	0,90	0,90	0,90	0,90	0,90	0,90		
2001	0,75			0,83	0,83	0,83	0,90	0,90	0,90	0,90	0,90	0,90	0,90	1,25		
2002				30,45	1,00	1,00	1,25	1,35	0,81	45,50	1,00	1,00	1,00	1,00		
2003	1,00			1,00	1,00	1,00	1,00	1,25	0,81	0,61	0,81	0,81	0,81	0,61		
Pienso Trigo	€/100 Kg.	1990	15,01	14,97	14,95	14,95	15,46	15,44	14,82	15,70	16,23	16,37	16,76	16,95		
		1991	17,41	18,43	17,28	17,39	17,68	16,41	16,00	16,30	16,73	16,51	16,82	16,83		
		1992	17,10	16,76	17,02	16,92	16,91	16,46	16,19	15,99	16,03	16,08	16,18	15,82		
		1993	15,88	15,88	15,99	16,17	16,44	16,31	16,08	15,08	15,23	15,43	15,40	16,11		
		1994	16,38	15,93	15,93	15,83	16,01	15,88	15,39	15,60	16,27	16,36	16,41	16,63		
		1995	16,67	16,75	16,78	16,83	16,83	16,88	16,83	17,03	17,23	17,38	17,48	17,63		
		1996	17,13	16,91	16,53	16,68	15,78	16,08	14,73	14,88	15,03	14,96	14,88	14,88		
		1997	15,49	15,57	15,52	16,05	16,48	16,23	15,69	15,53	15,53	15,19	15,53	15,53		
		1998	16,70	17,12	17,02	16,33	16,19	15,68	14,48	14,51	14,54	13,54	15,11	14,81		
		1999	14,29	14,44	15,02	14,57	14,70	14,74	13,66	13,82	13,93	13,53	14,06	14,30		
		2000	14,47	14,62	14,71	15,29	15,35	14,90	13,57	13,35	14,11	14,15	14,38	14,84		
		2001	14,82	14,68	14,43	15,13	14,62	15,18	15,40	15,78	15,74	15,81	15,56	18,85		
		2002		15,61	15,69	15,79	15,64	15,37	13,91	15,06	13,45	12,91	13,41	13,41		
		2003	13,58	13,82	13,55	13,54	13,56	13,31	13,15	13,71	14,36	15,49	16,65	16,86		
		Pienso Cebada	€/100 Kg.	1990	14,50	14,35	14,30	14,46	14,40	12,62	12,63	12,69	13,37	13,50	14,14	14,45
1991	14,75			14,81	14,79	14,91	14,81	13,07	13,03	13,11	13,52	13,66	13,94	14,72		
1992	14,88			14,38	14,33	14,25	14,25	14,05	13,46	13,54	13,75	13,97	14,07	13,99		
1993	14,29			14,51	14,52	14,72	15,29	14,01	14,73	13,04	13,36	13,71	13,65	14,34		
1994	14,65			14,46	14,45	14,48	14,47	13,96	13,28	13,86	14,22	14,22	14,43	14,72		
1995	15,01			15,02	14,94	15,02	14,83	14,18	14,50	15,05	15,43	15,55	15,73	15,88		
1996	15,57			15,48	15,18	14,97	13,97	12,79	12,02	12,32	12,85	12,92	13,22	12,85		
1997	12,71			12,92	13,42	13,25	14,01	13,38	13,11	13,35	13,42	13,58	13,37	13,40		
1998	13,48			14,14	14,15	13,32	13,15	11,78	11,68	12,71	12,75	12,28	12,96	12,37		
1999	11,68			11,73	12,31	12,37	12,79	12,61	12,28	12,45	12,88	12,93	14,04	13,31		
2000	14,32			14,28	14,18	14,42	14,48	13,09	12,12	11,96	12,04	12,16	12,33	12,97		
2001	12,85			12,65	12,48	13,18	12,32	12,84	13,12	13,51	13,58	13,48	13,33	17,06		
2002				14,26	14,31	14,13	13,60	12,51	12,05	12,77	11,84	11,96	12,54	12,43		
2003	12,50			12,59	12,77	12,44	12,44	12,11	12,38	12,08	12,38	13,49	14,35	14,51		
Pienso Avena	€/100 Kg.			1990	13,82	14,20	13,58	13,52	14,20	13,22	13,33	13,92	14,12	14,07	14,42	14,56
		1991	14,58	14,82	14,72	14,77	14,92	14,02	13,67	14,02	14,12	14,42	14,59	16,53		
		1992	16,53	15,09	15,09	15,09	15,09	15,09	14,55	14,97	14,85	14,99	15,25	16,03		
		1993	16,03	16,83	16,83	16,83	16,83	15,03	13,52	14,18	14,35	14,67	15,10	17,07		
		1994	17,13	17,43	17,13	17,13	17,10	16,76	15,93	15,93	16,23	16,53	17,06	16,83		
		1995	17,26	17,49	17,28	17,28	17,73	16,83	16,08	15,93	16,23	16,53	16,68	16,98		
		1996	14,72	14,72	14,72	16,83	12,02	12,62	13,22	13,22	14,72	14,72	14,72	14,72		
		1997	15,33					12,62	13,27	14,35	14,67	14,73	14,73	15,03		
		1998	14,73	14,58	15,03	16,23	16,23	12,57	11,42	11,76	12,92	13,22	13,74	12,92		
		1999	12,82	13,22	14,42	13,82	13,97	13,22	11,37	11,72	12,02	12,02	12,92	13,67		
		2000	14,83	15,63	15,63	15,63	15,63	15,63	12,92	12,46	12,76	13,27	13,64	13,84		
		2001	14,58	13,04	13,57	12,70	13,57	11,33	13,04	12,29	11,84	11,84	11,84	12,01		
		2002		11,80	11,90	11,90	11,90	11,90	12,21	12,30	12,70	13,15	13,15	13,80		
		2003	13,81	13,81	14,16	15,06	15,09	14,19	11,36	11,81	12,16	13,36	14,44	15,32		
		Pienso Maiz	€/100 Kg.	1990	17,08	15,40	15,44	15,97	16,68	16,83	16,83	16,98	16,98	16,31	16,98	16,76
1991	17,06			17,21	17,21	17,43	17,43	16,98	18,63	22,69	22,69	17,98	18,18	17,51		
1992	16,76			16,65	16,65	16,65	16,61	16,51	16,61	16,49	16,01	16,13	16,13	15,81		
1993	15,64			15,83	15,99	16,31	16,95	17,46	19,24	22,44	21,04	19,23	17,08	16,03		
1994	16,03			15,83	15,98	16,18	16,37	16,46	16,63	16,63	16,88	16,74	16,58	16,53		
1995	16,73			17,01	16,77	16,78	16,93	17,04	17,63	18,03	18,63	17,73	17,38	17,57		
1996																

PRECIOS PAGADOS POR LOS AGRICULTORES (Promedios Ponderados para Aragón)

PRODUCTOS	UNIDAD	AÑO	MESES											
			I	II	III	IV	V	VI	VII	VIII	IX	X	XI	XII
		2002		13,30	14,20	14,20	14,20	14,20	14,20	14,20	14,20	14,20	14,20	14,20
		2003	14,20	14,20	14,20	14,20	14,20	14,20	14,20	14,20	14,20	14,20	14,20	14,20
Heno de alfalfa	€/100 Kg.	1990	12,67	12,30	12,12	9,09	9,41	9,47	9,17	9,02	7,21	8,11	10,11	10,56
		1991	10,52	10,75	10,82	10,75	9,02	7,59	7,67	8,42	7,81	7,96	8,99	10,22
		1992	10,62	11,22	10,62	10,62	9,59	9,01	9,11	9,11	8,91	9,62	9,62	10,72
		1993	11,72	12,02	11,67	11,12	10,12	9,82	9,62	9,32	9,52	9,62	10,32	10,72
		1994	10,99	11,02	10,92	9,92	9,42	9,62	9,52	9,72	9,22	9,52	10,28	11,52
		1995	12,32	12,61	13,12	10,32	10,22	10,44	10,62	10,62	11,82	13,92	12,42	12,52
		1996	12,47	12,47	12,47	12,47	11,87	11,87	11,42	11,42	11,42	11,42	12,02	12,32
		1997	14,13	14,13	13,83	11,27	11,42	11,87	12,02	12,29	12,11	12,20	12,77	13,22
		1998	13,52	13,10	13,37	11,12	10,37	10,97	10,72	10,22	10,58	10,78	12,59	11,48
		1999	11,98	11,98	12,23	10,82	10,84	10,40	10,84	10,84	10,94	10,89	11,21	12,22
		2000	13,31	13,48	13,83	12,87	13,15	13,07	13,12	13,18	13,18	13,18	13,19	13,15
		2001	13,41	13,18	13,36	12,73	12,73	12,77	12,77	12,77	12,77	12,89	13,24	17,49
		2002	15,43	12,53	12,83	13,15	13,95	13,87	13,43	14,23	13,78	13,98	12,90	13,03
2003	13,56	13,93	13,66	12,25	12,90	11,70	11,24	11,14	11,51	12,41	12,94	13,16		
Alfalfa Deshidratada	€/100 Kg.	1990	12,63	12,70	12,78	11,95	13,15	15,48	15,18	15,10	15,03	14,95	16,76	15,78
		1991	17,13	15,03	15,03	15,03	15,18	15,03	14,88	14,80	14,80	14,58	14,58	15,33
		1992	15,50	9,02	8,57	8,57	8,57	8,57	12,25	12,25	12,25	12,40	12,40	8,11
		1993	8,26	8,41	8,41	8,41	8,41	8,41	9,62	8,12	8,42	8,57	8,57	7,51
		1994	7,51	7,51	7,51	7,51	7,66	7,81	7,66	7,47	7,47	7,96	8,56	8,87
		1995	9,17	9,47	10,31	9,77	9,17	9,17	9,38	10,00	10,62	11,22	11,32	11,66
		1996	12,86	12,92	12,92	11,72	10,45	10,67	10,22	10,22	10,30	10,37	10,37	10,52
		1997	10,67	10,67	10,24	10,26	10,50	10,44	10,10	10,14	9,97	10,17	10,47	10,36
		1998	10,22	10,52	11,33	11,00	10,73	10,46	10,56	10,32	9,52	9,60	11,05	9,78
		1999	9,45	9,26	9,14	9,37	9,31	9,24	9,29	9,59	10,12	10,60	10,44	11,21
		2000	11,57	11,36	11,59	11,56	11,05	10,43	10,26	10,28	10,32	10,56	10,72	10,91
		2001	10,45	11,37	11,00	11,27	10,15	10,44	10,76	10,92	11,45	11,45	11,44	15,25
		2002	14,72	12,05	12,46	12,56	12,93	13,04	12,68	12,11	12,43	12,96	13,02	12,96
2003	12,63	12,79	12,18	11,54	10,64	10,91	10,51	10,48	10,78	11,79	11,76	12,26		
Lactorremplazantes 20 % de Proteina	€/100 Kg.	1990	101,66	96,16	96,16	96,16	125,01	125,01	125,01	125,01	125,01	125,01	125,01	125,01
		1991	80,24	108,64	108,64	108,64	94,51	71,02	94,51	94,51	94,51	94,51	94,51	92,26
		1992	94,51	101,27	101,27	75,33	94,66	94,68	88,84	88,84	88,84	101,69	101,69	102,86
		1993	99,88	99,88	101,07	100,48	100,48	100,48	98,71	98,71	98,71	101,12	101,12	101,12
		1994	101,12	101,12	101,12	101,12	101,12	101,12	101,12	108,43	108,43	108,43	108,43	108,43
		1995	109,63	109,63	109,63	109,63	109,63	109,63	109,63	109,63	105,13	112,34	111,44	111,79
		1996	111,78	113,12	113,12	138,23	138,23	123,21	123,21	116,60	116,60	116,60	116,60	116,60
		1997	90,60	90,93	90,93	90,93	90,93	90,99	72,90	90,54	79,82	94,12	88,47	88,47
		1998	83,64	87,93	85,88	85,24	88,83	113,98	113,98	113,98	102,29	84,32	83,74	82,48
		1999	107,35	107,38			107,84	108,35	108,27	108,27	108,03	107,15	109,74	86,19
		2000	83,21	75,78	67,39	68,64	68,76	68,68	71,52	67,25	69,80	69,99	69,95	74,36
		2001	70,16	70,25	72,93	71,04	73,06	67,84	63,62	66,38	67,05	69,13	67,83	75,31
		2002		71,85	70,05	70,14	67,54	67,45	61,93	62,82	65,32	64,99	64,15	64,65
2003	61,60	61,30	59,62	61,99	61,99	58,12	56,97	54,02	54,27	56,80	57,27	17,14		
Terneros Cría	€/100 Kg.	1990	22,11	21,99	21,99	21,99	21,99	21,94	21,37	21,37	21,37	21,19	20,05	20,11
		1991	20,18	20,21	19,88	19,88	20,04	19,90	20,20	20,20	20,04	20,04	20,04	19,77
		1992	19,61	19,21	19,17	19,17	19,01	17,93	17,87	17,87	17,87	18,17	18,17	17,86
		1993	18,76	18,77	18,81	17,65	18,80	19,20	20,14	19,07	18,67	17,74	17,82	17,99
		1994	18,07	18,07	18,04	18,04	18,47	18,47	18,37	19,33	19,33	19,33	19,19	21,06
		1995	20,53	20,50	20,50	20,50	20,10	20,27	20,15	20,20	20,49	18,46	20,62	20,86
		1996	21,84	23,28	26,55	26,55	25,85	24,08	23,94	23,02	23,07	22,77	22,77	22,67
		1997	20,44	25,95	21,52	21,99	21,91	23,91	21,43	21,46	19,89	20,50	20,52	20,40
		1998	20,20	20,34	19,60	19,73	19,12	18,87	18,65	18,34	18,31	17,06	16,77	17,50
		1999	17,85	18,00	18,90	21,93	20,04	19,76	18,83	18,91	17,25	19,33	19,89	20,12
		2000	20,16	20,56	20,98	20,70	20,48	20,05	19,88	20,20	17,33	19,09	19,15	19,34
		2001	20,59	20,19	20,27	19,71	20,62	19,62	20,22	20,32	20,06	20,77	20,85	26,18
		2002	23,78	19,16	18,64	18,52	29,48	21,09	20,49	17,01	18,21	20,30	20,27	20,29
2003	20,06	20,06	19,99	17,48	19,91	18,98	18,89	19,25	19,66	20,45	20,78	21,57		
Terneros Recría y Cebo	€/100 Kg.	1990	21,89	21,85	21,85	21,85	21,85	21,68	21,24	21,24	21,24	21,50	21,46	21,22
		1991	19,44	19,24	18,53	18,13	18,31	18,59	18,82	18,82	18,71	18,71	18,71	19,11
		1992	18,80	18,25	17,17	17,17	16,96	16,10	16,02	16,02	16,02	15,84	15,84	15,66
		1993	16,83	16,10	16,73	16,88	17,04	17,14	18,44	17,39	17,19	16,65	16,87	17,01
		1994	17,10	17,10	17,04	17,04	17,68	17,68	17,68	17,92	17,92	17,92	17,78	17,69
		1995	16,93	17,14	17,95	17,95	17,51	17,20	17,04	16,95	17,37	17,28	17,57	17,79
		1996	18,78	19,65	21,29	21,29	21,04	19,77	19,47	18,67	18,71	18,41	18,41	18,24
		1997	17,84	17,82	18,77	19,27	18,88	18,89	18,14	18,52	17,62	17,51	17,65	17,44
		1998	17,16	16,97	16,90	16,88	16,58	16,21	15,97	15,60	15,59	14,44	14,13	14,58
		1999	14,55	15,05	15,03	17,34	17,46	17,37	17,37	17,42	17,67	17,75	17,99	18,23
		2000	16,75	17,03	16,83	16,87	17,35	17,16	16,55	16,90	15,82	15,69	15,99	16,07
		2001	17,16	17,17	16,84	16,66	16,63	16,64	16,22	16,37	16,20	16,04	16,13	19,53
		2002	17,63	17,36	17,37	17,68	16,75	16,61	16,18	15,44	16,31	16,02	16,14	16,27
2003	16,05	15,95	15,87	15,82	15,67	15,00	15,12	15,21	15,69	16,27	16,87	16,93		
Vacuno de Leche	€/100 Kg.	1990	19,85	19,87	19,87	18,21	19,87	20,42	20,48	20,20	20,52	20,24	20,48	
		1991	20,12	20,12	19,22	19,62	19,25	19,13	19,52	19,52	18,77	18,77	19,46	
		1992	20,11	17,30	15,54	15,54	15,97	17,03	16,93	16,93	16,52	16,52	16,95	
		1993	18,43	17,25	18,51	18,51	18,79	18,90	17,91	17,56	17,56	16,98	16,93	17,09
		1994	17,19	17,19	17,19	17,19	17,22	17,22	17,22	17,38	17,10	17,10	16,96	16,85
		1995	16,20	16,38	16,37	16,37	16,43	16,47	16,32	16,44	18,02	16,56	16,03	17,31
		1996	18,37	19,38	21,57	21,57	21,52	20,57	20,53	18,87	18,93	18,87	18,87	18,84
1997	18,75	18,58	19,31	19,31	19,28	17,01	18,99	16,89	18,46	18,46	18,70	18,37		

PRECIOS PAGADOS POR LOS AGRICULTORES (Promedios Ponderados para Aragón)

PRODUCTOS	UNIDAD	AÑO	MESES											
			I	II	III	IV	V	VI	VII	VIII	IX	X	XI	XII
		1998	17,80	17,59	17,33	18,01	17,73	17,66	17,15	16,95	16,39	15,91	15,85	15,96
		1999	15,77	16,12	15,99	16,46	18,10	18,08	18,56	17,79	15,66	18,08	17,87	18,48
		2000	18,69	19,21	19,53	19,45	19,43	19,67	20,24	18,46	17,94	17,41	17,66	19,16
		2001	19,04	18,88	18,43	18,22	18,09	18,18	17,87	18,20	17,88	17,93	18,38	22,17
		2002	18,74	18,30	18,26	18,26	18,18	18,09	17,43	17,06	17,17	17,51	17,63	17,57
		2003	17,81	17,60	17,60	17,63	17,64	17,88	17,09	17,27	25,75	17,77	18,74	20,26
Vacuno de Carne	€/100 Kg.	1990	23,41	23,41	23,41	23,41	23,41	21,55	21,55	21,55	21,55	22,06	21,55	21,55
		1991	21,55	21,55	20,95	22,06	22,06	20,95	20,95	20,95	20,95	20,95	20,95	21,55
		1992	21,55	18,19	15,33	15,33	15,33	16,08	16,98	16,98	16,98	15,90	15,90	15,71
		1993	18,42	15,79	18,42	18,42	18,42	18,57	18,49	16,23	16,23	16,17	16,17	16,17
		1994	16,17	16,17	16,17	16,17	16,17	16,17	16,17	16,87	16,87	16,87	16,87	16,87
		1995	18,22	18,22	18,37	18,37	18,37	18,37	18,37	18,37	18,04	18,10	18,47	18,62
		1996	18,39	19,41	25,60	25,60	25,60	23,62	23,44	19,35	19,35	19,35	19,35	20,23
		1997	20,23	20,48	16,92	16,09	15,93	15,75	14,62	15,89	15,49	15,23	16,46	14,70
		1998	14,75	15,48	14,73	15,78	15,59	16,55	16,21	18,20	16,17	34,86	24,27	26,28
		1999	24,78	25,61	16,23	18,82	21,58	18,91	15,63	14,72	18,45	16,47	17,43	17,43
		2000		26,54	25,84	22,12	22,51	23,97	27,53	16,59	18,17	18,42	18,85	18,84
		2001		21,31	18,99				24,37	23,14	22,18	20,52	20,69	27,63
		2002	24,00	23,60	23,50	23,50	22,80	22,80	23,10	22,90	21,35	20,15	22,20	21,70
		2003	21,20	21,80	21,30	22,00	22,20	21,40	21,10	21,50	22,70	24,30	24,30	
		Corderos y chivos cría	€/100 Kg.	1990	23,86	23,76	23,76	22,33	23,76	23,39	23,15	23,15	23,11	23,27
1991	23,25			23,07	22,67	22,67	23,01	22,66	23,25	23,25	23,07	23,07	23,07	23,19
1992	22,41			22,38	22,38	22,38	22,56	19,23	19,17	19,17	19,17	21,26	21,26	20,76
1993	20,08			19,56	20,32	20,32	20,57	20,57	22,37	21,99	21,99	21,09	21,00	21,24
1994	21,31			21,31	21,31	21,31	21,66	21,66	21,66	21,27	21,94	21,94	21,66	21,53
1995	20,60			20,84	21,56	21,56	21,53	21,22	21,14	21,27	22,02	21,99	25,27	22,39
1996	23,59			23,90	26,22	26,22	25,82	27,49	27,46	21,20	21,33	21,09	21,09	19,86
1997	20,15			20,63	22,79	25,14	24,86	24,70	24,44	24,93	24,05	24,72	26,95	26,82
1998	21,81			22,80	21,01	21,22	20,40	20,53	19,52	19,08	19,03	20,58	20,20	19,94
1999	22,68			20,71	19,54	22,17	22,23	22,58	22,58	22,17	19,96	22,54	22,82	23,01
2000	24,85			25,05	24,67	25,29	25,55	24,94	21,83	22,83	20,70	22,03	20,88	21,07
2001	25,03			24,89	25,12	22,70	25,11	22,34	22,44	22,46	21,92	24,35	24,38	25,71
2002	24,61			25,20	25,26	24,93	24,89	21,94	21,41	20,78	24,49	23,96	21,10	21,10
2003	21,03			21,31	20,89	20,77	20,78	20,70	20,51	20,82	21,42	22,03	22,76	22,64
Corderos y chivos recría y engorde	€/100 Kg.			1990	21,13	21,05	21,05	21,05	21,05	20,86	20,84	20,84	20,84	21,10
		1991	21,12	21,02	21,42	21,42	21,68	21,36	21,59	21,59	21,40	21,40	21,40	21,65
		1992	19,98	19,73	19,69	19,69	19,56	16,59	16,51	16,51	16,51	16,37	16,37	16,24
		1993	17,48	16,77	17,46	17,36	18,12	18,17	20,34	19,97	19,97	18,91	18,85	19,06
		1994	19,15	19,15	19,15	18,75	19,71	19,71	19,71	20,03	20,03	20,03	19,76	17,63
		1995	18,17	18,41	18,43	18,43	18,38	18,65	18,54	18,72	18,57	18,56	19,37	19,04
		1996	19,38	20,44	22,18	22,18	22,13	21,20	21,18	18,56	18,63	18,43	18,43	15,77
		1997	16,14	16,43	18,95	20,00	20,20	19,94	19,53	18,91	18,14	19,71	20,22	20,04
		1998	18,87	18,72	17,92	17,80	18,37	17,50	16,16	15,94	15,86	16,51	16,03	16,06
		1999	16,70	16,74	17,42	19,62	21,22	19,94	20,05	19,72	17,85	20,14	19,39	19,43
		2000	19,87	19,90	20,72	21,12	21,44	21,18	19,48	18,99	18,19	18,55	18,77	18,60
		2001	21,52	21,33	21,59	20,58	21,17	20,54	19,10	19,20	18,73	19,50	19,58	23,86
		2002	21,80	20,47	20,42	20,36	20,23	19,99	19,71	18,68	19,75	19,29	18,29	18,22
		2003	18,15	18,65	18,20	18,29	18,24	18,19	17,97	18,35	18,71	19,52	20,36	19,99
		Ovejas y cabras en lactación	€/100 Kg.	1990	19,17	19,17	19,17	16,95	19,27	18,93	18,31	18,31	18,31	18,55
1991	18,63			18,49	18,79	18,79	18,79	18,60	18,61	18,61	18,64	18,64	18,64	20,36
1992	18,15			15,76	15,35	15,35	16,36	14,74	14,60	14,60	14,60	14,46	14,46	14,71
1993	15,04			14,69	15,26	15,16	15,18	15,28	15,46	14,82	14,92	15,06	15,31	15,44
1994	15,49			15,49	15,49	16,99	15,34	15,34	15,18	15,09	15,09	15,09	15,06	15,03
1995	15,09			15,23	15,17	15,17	15,17	14,92	14,68	14,71	15,57	15,61	16,09	16,00
1996	17,18			18,49	20,37	20,37	19,32	17,80	16,66	14,96	15,60	15,59	15,59	15,33
1997	15,38			15,69	16,59	17,33	17,13	17,44	16,04	17,28	16,20	16,15	15,65	15,85
1998	15,73			15,52	15,38	15,22	14,92	14,73	14,41	14,06	14,04	12,52	12,99	14,09
1999	14,27			14,28	13,08	13,06	14,29	12,49	12,87	13,10	13,39	13,59	13,96	13,85
2000	29,69			29,76	16,00	16,05	16,12	16,13	15,92	16,56	16,48	16,04	17,46	17,88
2001	16,91			16,84	16,76	16,48	16,71	16,36	17,68	17,85	17,66	18,00	18,21	20,92
2002	20,55			21,10	21,29	21,19	18,44	18,07	17,87	19,11	20,03	17,53	17,45	17,58
2003	17,48			17,53	17,91	16,35	16,15	16,56	16,18	17,73	16,89	17,95	18,58	15,12
Lechones	€/100 Kg.			1990	32,16	31,92	31,99	34,68	32,07	32,07	30,20	30,20	30,20	29,87
		1991	29,93	29,93	29,63	29,63	26,03	25,73	25,70	25,70	25,47	25,47	25,47	25,58
		1992	37,44	36,24	35,64	34,44	35,40	28,94	28,76	28,76	28,76	35,56	35,56	35,88
		1993	32,70	31,74	32,80	32,67	33,02	33,12	35,63	34,90	34,90	33,70	33,64	33,85
		1994	33,90	33,90	33,90	33,90	34,45	34,45	35,06	34,02	34,64	23,45	23,21	23,05
		1995	33,84	33,99	34,07	34,07	34,19	34,39	34,30	34,83	34,11	34,02	33,86	34,20
		1996	24,44	26,80	29,51	29,51	29,36	30,92	30,42	24,31	24,51	24,21	23,93	28,94
		1997	29,75	30,96	33,26	35,26	34,96	34,96	35,01	34,15	34,34	34,34	35,98	35,75
		1998	30,95	32,31	34,86	30,25	28,66	28,50	29,16	31,70	26,69	25,61	25,20	25,34
		1999	33,00	36,21	23,45	23,47	23,35	23,35	23,31	25,68	26,15	26,23	26,84	27,10
		2000	36,66	36,47	37,74	38,00	38,03	40,97	41,10	40,05	39,85	41,09	39,41	40,71
		2001	41,50	42,00	42,05	41,75	42,57	22,19	35,60	36,31	36,02	36,88	36,88	42,99
		2002	43,88	41,88	41,73	41,73	38,60	37,98	39,45	40,14	40,95	37,33	38,07	38,20
		2003	38,04	37,46	36,47	39,66	36,02	35,69	36,30	35,40	36,45	37,76	38,40	29,61
				1990	20,53	20,38	20,38	17,01	20,53	20,38	20,20	20,20	20,20	20,47
1991	20,98			20,92	19,01	19,01	19,21	19,12	18,99	18,99	18,95	18,95	18,95	19,52
1992	19,92			20,21	19,50	19,50	19,37	18,79	18,71	18,71	18,71	18,23	18,23	18,12
1993	18,70			17,55	18,84	18,71	19,01	19,06	19,35	18,29	18,29	18,68	18,90	19,16
1994	19,16			19,16	19,08	19,08	18,93	18,93	18,78	19,10	19,10	19,10	18,88	18,82

PRECIOS PAGADOS POR LOS AGRICULTORES (Promedios Ponderados para Aragón)

PRODUCTOS	UNIDAD	AÑO	MESES											
			I	II	III	IV	V	VI	VII	VIII	IX	X	XI	XII
Cerdos crecimiento y cebo	€/100 Kg.	1995	18,60	18,74	19,16	19,16	19,14	19,32	19,27	19,32	19,27	19,46	19,77	19,84
		1996	19,65	20,62	22,18	22,18	21,90	20,82	20,75	19,06	19,29	18,94	18,87	21,36
		1997	20,20	20,50	20,24	21,59	21,69	21,63	22,94	21,85	22,28	22,11	24,22	24,05
		1998	19,49	18,90	20,97	18,80	18,29	17,74	18,33	16,99	17,04	15,75	15,54	15,68
		1999	15,96	15,92	15,65	17,15	17,40	17,36	17,35	17,38	17,68	17,94	18,22	18,45
		2000	18,12	18,15	18,33	18,18	18,19	17,46	17,57	17,30	16,84	17,87	17,70	18,32
		2001	18,78	18,69	18,71	18,40	18,53	18,45	18,88	18,95	18,72	18,66	18,75	23,10
		2002	19,39	19,69	19,67	19,72	19,32	18,18	18,80	18,52	18,72	18,21	18,09	18,11
2003	17,87	17,93	17,58	17,42	17,51	17,37	17,23	17,64	18,22	18,84	19,40	19,55		
Reproductores	€/100 Kg.	1990	20,67	20,65	20,65	19,27	20,65	20,35	19,99	20,09	20,09	20,19	20,31	20,25
		1991	20,25	20,17	19,77	19,77	19,91	19,62	19,57	19,57	19,59	19,59	19,59	20,72
		1992	19,17	18,83	17,79	17,79	17,61	17,58	17,44	17,44	17,44	17,02	17,02	17,17
		1993	17,77	16,94	18,09	18,14	18,28	18,38	18,67	17,94	17,94	17,86	18,06	18,19
		1994	18,24	18,24	18,19	18,19	18,13	18,13	18,08	18,17	17,97	17,97	17,77	17,71
		1995	18,34	18,42	16,33	16,33	16,33	16,43	16,36	16,32	16,74	18,67	19,12	19,37
		1996	18,08	19,12	21,47	21,47	21,93	20,73	19,40	17,73	17,93	17,75	17,45	17,35
		1997	17,50	17,99	18,69	19,75	19,58	19,32	18,61	19,12	18,81	17,75	18,43	17,89
		1998	20,04	17,19	17,83	17,45	16,85	16,56	16,99	15,41	15,57	14,64	14,48	15,28
		1999	14,78	15,34	15,19	15,92	15,98	15,80	16,08	16,40	16,19	16,40	17,24	17,27
		2000	16,57	16,70	16,79	16,79	16,72	16,01	17,82	16,06	16,33	16,66	16,78	16,66
		2001	19,50	19,50	19,08	18,72	18,88	18,64	16,97	17,17	16,99	17,08	17,22	21,08
		2002	18,08	18,29	18,24	18,31	17,36	17,05	16,79	16,68	17,04	16,35	16,36	16,56
		2003	16,63	16,48	16,06	15,87	16,02	15,77	15,48	16,02	16,45	17,02	17,78	17,50
Concentrados	€/100 Kg.	1990	28,70	28,70	28,70	28,70	28,70	25,27	25,27	25,27	25,27	25,27	25,27	
		1991	22,36	22,36	22,90	22,90	22,90	22,90	22,90	22,90	22,90	22,90	22,90	
		1992	23,95	23,95	23,95	23,95	23,95	26,30	26,30	26,30	26,30	26,30	26,30	
		1993	22,74	22,74	22,74	22,74	22,99	23,14	23,14	24,65	24,65	18,63	18,63	
		1994	18,63	18,63	18,63	18,63	18,63	18,63	18,63	18,63	17,22	17,22	21,37	
		1995	21,37	21,37	19,69	19,69	19,69	20,42	20,42	20,42	20,77	20,80	20,06	
		1996	17,88	25,24	28,85	28,85	28,85	26,44	25,84	25,84	25,84	25,84	25,24	
		1997	25,59	26,48	24,01	24,58	24,58	24,58	24,58	24,58	24,58	20,64	18,43	
		1998	19,85	20,85	21,96	21,25	21,26	21,26	20,03	19,32	19,20	18,42	18,39	
		1999	18,33	18,28	18,33	18,40	18,29	18,13	18,18	18,10	18,10	18,18	18,27	
		2000	22,45	22,33	23,98	24,55	25,03	24,10	21,67	21,61	22,57	24,01	24,01	
		2001	26,57	25,93	21,53	23,44	23,26	23,47	24,97	25,41	24,79	23,01	24,39	
		2002	26,00	25,12	25,12	25,33	24,82	24,58	24,47	25,05	24,96	24,86	24,49	
		2003	24,19	23,99	19,10	22,78	21,87	23,73	23,42	23,37	23,46	26,08	23,92	
Conejos	€/100 Kg.	1990	18,80	18,94	18,94	17,64	18,94	18,79	18,27	18,27	18,27	18,41	18,47	
		1991	18,43	18,29	17,99	17,99	17,89	17,78	17,64	17,64	17,65	17,65	17,65	
		1992	18,28	17,97	17,59	17,59	17,38	15,29	15,21	15,21	15,69	15,21	15,13	
		1993	15,87	15,76	16,40	16,15	16,15	16,30	18,12	17,72	17,72	17,12	17,00	
		1994	17,25	17,25	17,25	17,25	17,79	17,79	18,09	17,63	17,63	17,63	17,63	
		1995	16,01	16,01	15,97	15,97	15,44	15,46	15,46	15,46	16,23	16,14	16,40	
		1996	17,53	18,76	20,03	20,03	19,93	18,78	18,73	18,28	18,39	18,28	18,39	
		1997	17,05	17,09	20,58	20,62	20,58	20,58	19,00	20,20	18,05	17,76	17,85	
		1998	18,32	17,36	17,10	17,05	16,64	16,65	16,35	15,68	15,62	14,89	14,89	
		1999	15,51	14,14	16,34	17,56	17,64	17,64	17,69	17,60	17,75	17,63	17,74	
		2000	17,46	17,27	18,90	17,40	17,53	16,95	17,00	20,08	18,36	20,18	18,26	
		2001	18,22	18,70	18,40	17,70	18,20	17,59	17,00	17,11	17,11	17,80	17,83	
		2002	19,60	18,99	18,01	17,93	18,15	17,20	17,63	15,24	15,25	16,78	16,97	
		2003	17,14	17,07	17,67	16,82	17,79	16,80	16,70	16,65	16,90	17,32	17,56	
Pollitas cría y recria	€/100 Kg.	1990	26,52	26,21	26,21	24,34	26,21	24,36	26,33	26,33	26,33	26,33	26,33	
		1991	26,33	26,33	25,42	25,42	25,42	25,42	25,42	25,42	25,42	25,42	25,42	
		1992	25,05	22,43	22,30	22,30	24,76	23,08	23,08	23,08	23,08	23,08	23,08	
		1993	23,68	23,68	23,68	23,68	23,68	22,32	26,04	27,38	27,38	27,29	27,29	
		1994	27,29	27,29	27,29	27,29	27,29	27,29	27,29	27,29	27,29	27,29	27,29	
		1995	24,50	24,50	22,68	22,68	24,62	22,86	22,86	22,86	22,77	24,84	24,75	
		1996	28,07	23,62	27,05	27,05	27,05	23,44	29,30	29,30	29,30	29,30	29,30	
		1997	23,85	24,09	24,27	24,27	29,30	29,30		29,30	30,56	30,56	25,43	
		1998	27,32	25,09	26,08	24,75	26,73	26,58	25,69	24,49	25,56	21,61	21,61	
		1999	21,64	21,39	21,14	21,11	15,45	19,32	19,17	19,38	15,18	15,57	15,75	
		2000	18,12	24,01	23,96	23,97	24,16	23,70	23,07	24,72	24,30	24,12	23,80	
		2001	24,26	24,69	24,75	24,56	24,49	24,39	24,36	19,77	19,13	18,81	19,74	
		2002	21,00	19,68	19,67	19,61	19,25	19,10	18,77	19,28	19,28	18,58	18,25	
		2003	18,35	18,53	18,50	18,60	18,55	18,38	18,22	18,15	18,60	19,55	20,15	
Gallinas ponedoras	€/100 Kg.	1990	22,42	21,90	21,90	19,18	21,90	21,00	21,50	21,50	21,50	21,66	21,54	
		1991	21,60	21,50	22,30	22,30	22,32	22,07	22,51	22,51	22,23	22,23	23,96	
		1992	21,45	21,71	22,10	22,10	21,32	18,91	18,87	18,87	18,87	18,13	18,13	
		1993	18,36	17,20	18,78	18,78	19,24	20,23	21,37	21,74	21,74	20,33	20,03	
		1994	20,04	20,04	20,04	20,04	20,24	20,24	20,26	21,01	21,01	21,01	20,96	
		1995	19,74	19,74	20,82	20,82	19,07	19,09	19,09	19,09	19,85	19,94	19,94	
		1996	20,74	21,73	22,89	22,89	23,26	21,74	21,71	22,06	21,82	21,76	21,82	
		1997	20,98	20,00	20,10	20,62	20,49	20,48	20,23	20,46	20,38	19,74	21,13	
		1998	20,09	20,02	19,78	19,88	19,58	19,24	19,06	18,79	18,66	18,00	17,98	
		1999	18,14	16,48	19,18	21,50	21,55	21,54	19,58	19,53	21,69	21,74	21,94	
		2000	19,88	23,30	20,94	21,16	21,28	20,49	20,49	21,25	21,01	21,60	22,27	
		2001	21,51	21,45	21,68	20,84	21,54	20,93	20,76	20,29	19,88	20,30	20,54	
		2002	20,78	20,65	20,88	21,04	20,79	19,99	20,43	19,53	20,54	20,38	19,21	
		2003	19,21	19,26	19,27	19,29	19,32	19,23	19,44	19,46	19,42	19,42	20,09	

PRECIOS PAGADOS POR LOS AGRICULTORES (Promedios Ponderados para Aragón)

PRODUCTOS	UNIDAD	AÑO	MESES											
			I	II	III	IV	V	VI	VII	VIII	IX	X	XI	XII
Pollos carne	€/100 Kg.	1990	27,15	26,44	26,44	23,98	26,44	24,40	24,78	24,78	24,78	24,88	24,66	24,78
		1991	24,78	24,70	22,90	22,90	22,72	22,53	23,04	23,04	22,77	22,77	22,77	22,47
		1992	24,00	26,33	22,87	22,87	22,54	21,05	21,01	21,01	21,01	20,97	20,97	20,69
		1993	20,97	19,74	22,57	22,57	24,33	25,80	27,38	24,05	24,05	23,65	23,24	23,24
		1994	23,24	23,24	23,24	23,24	23,29	23,29	23,38	24,06	24,06	24,06	24,00	24,00
		1995	22,34	22,34	21,24	21,24	21,42	21,72	21,72	21,72	22,18	22,57	22,59	22,74
		1996	23,16	23,61	25,87	25,87	26,35	24,72	24,63	24,17	24,20	24,17	24,20	23,37
		1997	23,61	22,98	24,51	25,63	25,74	25,84	25,87	25,84	25,46	27,29	26,86	27,86
		1998	25,83	26,32	26,81	24,90	25,48	22,23	22,90	23,15	23,34	21,86	21,89	22,26
		1999	22,88	20,56	21,94	24,98	25,04	25,03	25,03	24,87	25,19	25,23	25,17	25,74
		2000	22,63	26,73	22,71	21,86	22,56	22,45	22,10	24,64	24,70	24,29	23,74	25,05
		2001	23,41	25,01	23,62	23,25	23,30	22,60	22,72	23,75	21,33	23,43	23,16	28,57
		2002	24,27	23,74	23,82	24,91	24,13	23,82	23,66	23,23	23,50	23,35	23,44	23,50
2003	23,47	23,54	23,10	23,10	23,24	23,03	23,34	22,68	23,14	23,71	24,65	24,02		
Insecticidas	€/Unidad.	2002				16,41	16,41	16,41			16,41	16,41	16,41	
2003	16,98	16,98	16,31	16,31	16,31	16,31	16,31	16,31	16,31	16,31	16,31	16,31		
Acaricidas	€/Unidad.	2002				82,63	82,63	82,63			82,63	82,63	82,63	
2003	82,63	82,63	82,63		82,63	82,63	82,63	82,63	82,63	82,63	82,63	82,63		
Fungicidas	€/Unidad.	2002				2,56	2,56	2,56			2,56	2,56	2,56	
2003	2,51	2,51	2,51		2,46	2,46	2,46	2,46	2,46	2,46	2,46	2,46		
Herbicidas	€/Unidad.	2002				6,70	6,23	6,23			6,23	6,23	6,23	
2003	6,23	6,23	12,58	10,87	10,87	10,87	10,87	10,87	10,87	10,87	10,87	10,87		
Reparación Bomba Inyectora	€/Unidad.	1990	207,95	207,95	212,96	187,92	177,90	191,92	191,92	201,94	201,94	201,94	183,91	163,88
		1991	143,84	183,91	203,94	203,94	208,95	218,97	259,04	259,04	259,04	259,04	259,04	264,04
		1992	168,88	157,87	157,87	157,87	157,87	157,87	157,87	157,87	157,87	157,87	157,87	157,87
		1993	193,93	218,97	313,43	313,43	272,86	272,86	272,86	272,86	272,86	272,86	272,86	272,86
		1994	272,86	272,86	272,86	272,86	218,96	218,96	218,96	272,86	218,96	283,38	320,94	320,94
		1995	357,73	357,73	357,73	357,73	357,73	322,44	357,73	422,03	357,73	357,73	357,73	451,63
		1996	451,63	451,63	451,63	451,63	634,76	451,63	451,63	451,63	451,63	451,63	451,63	451,63
		1997	451,63	451,63	451,63	451,63	615,97	615,97	615,97	559,63	634,76	544,42	624,98	615,97
		1998	446,94	597,20	486,82	637,08	637,08	484,51	524,39	524,39	524,39	524,39	524,39	539,41
		1999	524,39	524,39	524,39	524,39	411,70	411,70	486,82	637,08	486,82	524,39	486,82	336,57
		2000	486,82	486,82	486,82	486,82	486,82	486,82	486,82	486,82	486,82	486,82	599,51	599,51
		2001	599,51	599,51	599,51	599,51	599,51	599,51	599,51	599,51	599,51	599,51	599,51	599,51
		2002	599,31	826,39	826,39	826,39	599,51	599,51	599,51	826,39	826,39	599,51	599,51	599,51
2003	599,51	599,51	599,51	599,51	599,51	599,51	599,51	599,51	599,51	599,51	599,51	372,62		
Reparación Elevador Hidra-lico	€/Unidad.	1990	291,49	291,49	321,54	246,41	245,41	252,42	248,42	232,39	232,39	232,39	214,36	194,33
		1991	194,33	224,38	224,38	224,38	274,46	279,47	279,47	279,47	279,47	279,47	279,47	229,39
		1992	203,34	209,35	209,35	209,35	209,35	209,35	209,35	209,35	209,35	209,35	235,90	235,90
		1993	235,90	296,00	235,90	350,09	277,97	277,97	277,97	277,97	277,97	277,97	277,97	277,97
		1994	277,97	277,97	277,97	277,97	277,97	277,97	277,97	277,97	277,97	341,08	416,20	491,33
		1995	502,90	502,90	502,90	502,90	502,90	502,90	502,90	502,90	502,90	502,90	502,90	502,90
		1996	502,90	502,90	502,90	502,90	502,90	502,90	502,90	502,90	502,90	502,90	502,90	502,90
		1997	502,90	502,90	502,90	502,90	728,28	728,28	878,53	502,90	502,90	728,28	728,28	728,28
		1998	540,46	728,28	575,47	763,29	913,54	913,54	578,03	613,04	613,04	613,04	613,04	613,04
		1999	613,04	613,04	613,04	613,04	500,35	387,66	237,40	237,40	237,40	575,47	537,91	387,66
		2000	575,47	575,47	575,47	575,47	575,47	575,47	575,47	575,47	575,47	575,47	875,98	875,98
		2001	875,98	875,98	875,98	875,98	875,98	875,98	875,98	875,98	875,98	875,98	875,98	875,78
		2002	875,77	1.427,40	1.427,41	1.427,41	875,98	875,98	875,98	1.427,41	1.427,41	875,98	875,98	875,98
2003	875,98	875,98	875,98	1.427,41	875,98	875,98	875,98	875,98	875,98	875,98	875,98	324,54		
Rectificado motor	€/Unidad.	1990	2.850,95	2.850,95	2.951,12	2.750,78	2.750,78	2.890,87	2.890,87	2.790,70	2.790,70	2.790,70	2.600,38	2.400,04
		1991	2.199,71	2.560,31	1.999,37	2.099,54	2.299,87	3.261,49	3.261,49	3.261,49	3.261,49	3.261,49	3.261,49	3.261,49
		1992	2.920,92	2.690,53	2.690,53	2.510,23	2.510,23	2.510,23	2.510,23	2.510,23	2.510,23	2.510,23	2.510,23	2.510,23
		1993	2.309,89	1.863,14	2.013,39	2.013,39	2.464,15	2.464,15	2.464,15	2.088,52	2.088,52	2.088,52	2.088,52	2.088,52
		1994	2.088,52	2.013,39	2.088,52	2.088,52	2.088,52	2.088,52	2.088,52	2.088,52	2.088,52	2.539,28	3.215,42	3.215,42
		1995	3.341,63	3.341,63	3.341,63	3.341,63	3.341,63	3.341,63	3.341,63	4.393,40	3.341,63	3.341,63	3.341,63	3.341,63
		1996	3.341,63	3.341,63	3.341,63	3.341,63	3.341,63	3.341,63	3.341,63	3.341,63	3.341,63	3.341,63	3.341,63	3.341,63
		1997	3.341,63	3.341,63	3.341,63	3.341,63	4.393,40	4.393,40	4.393,40	3.341,63	3.341,63	4.393,40	4.393,40	4.393,40
		1998	3.341,63	4.393,40	3.341,63	4.573,88	4.573,88	3.341,63	3.341,63	3.522,11	3.522,11	3.522,11	3.522,11	3.522,11
		1999	3.522,11	3.522,11	2.703,72	2.740,00	3.522,11	3.522,11	4.573,88	4.573,88	3.522,11	3.522,11	3.522,11	2.470,34
		2000	3.522,11	3.522,11	3.521,93	3.521,93	3.521,93	3.521,93	3.521,93	3.521,93	3.521,93	3.521,93	4.498,58	4.498,58
		2001	4.498,58	4.498,58	3.747,31	3.747,31	3.747,31	3.747,31	3.747,31	3.747,31	3.747,31	3.747,31	3.747,31	3.747,14
		2002	3.747,14	4.357,34	4.357,34	4.357,34	3.747,31	3.747,31	3.747,31	4.357,34	4.357,34	3.747,31	3.747,31	3.747,31
2003	3.747,31	3.747,31	3.747,31	3.747,41	3.747,31	3.747,31	3.747,31	3.747,31	3.747,31	3.747,31	3.137,28	3.137,28		
Reparación motor cosechadora	€/Unidad.	1990	2.781,08	2.801,12	2.901,29	2.700,95	2.700,95	2.832,77	2.832,77	2.732,60	2.732,60	2.732,60	2.544,28	2.343,95
		1991	2.143,61	2.504,22	1.943,27	2.043,44	2.243,78	2.650,46	2.923,93	3.251,48	3.251,48	3.251,48	3.251,48	3.251,48
		1992	3.311,58	2.880,85	2.880,85	2.880,85	2.880,85	2.880,85	2.880,85	2.880,85	2.880,85	2.880,85	2.880,85	2.880,85
		1993	2.900,89	2.900,89	2.875,84	2.500,21	2.500,21	2.490,19	2.490,19	2.490,19	2.490,19	2.500,21	2.500,21	2.500,21
		1994	2.500,21	2.500,21	2.500,21	2.500,21	2.500,21	2.500,21	2.500,21	2.500,21	2.500,21	2.500,21	3.251,48	3.251,48
		1995	3.344,63	3.344,63	3.344,63	3.344,63	3.344,63	3.344,63	3.479,86	3.344,63	3.344,63	3.344,63	3.344,63	3.344,63
		1996	3.490,38	3.490,38	3.490,38	3.490,38	3.490,38	3.490,38	3.490,38	3.490,38	3.490,38	3.490,38	3.490,38	3.344,63
		1997	3.490,38	3.490,38	3.490,38	3.490,38	4.542,15	4.191,04	4.542,15	3.490,38	3.490,38	4.542,15	4.542,15	4.542,15
		1998	3.490,38	4.542,15	3.681,20	4.732,97	4.732,97	4.732,97	3.490,38	3.681,20	3.681,20	3.681,20	3.681,20	3.681,20
		1999	3.510,75	3.681,20	3.455,82	3.455,82	3.681,20	3.681,20	4.732,97	3.559,33	3.681,20	3.681,20	3.681,20	2.629,43
		2000	3.681,20	3.681,20	3.681,20	3.681,20	3.455,82	3.455,82	3.455,82	3.455,82	3.455,82	3.455,82	3.455,82	3.455,82
		2001	3.455,82	3.455,82	3.455,82	3.455,82	3.455,82	3.455,82	3.455,82	3.455,82	3.455,82	3.455,82	3.455,82	3.455,82
		2002	3.455,82				3.455,82	3.455,82	3.455,82			3.455,82	3.455,82	3.455,82
2003	3.455,82	3.455,82	3.455,82	3.455,82	3.455,82	3.455,82	3.455,82	3.455,82	3.455,82	3.455,82	3.906,58	3.455,82		

PRECIOS PAGADOS POR LOS AGRICULTORES (Promedios Ponderados para Aragón)

PRODUCTOS	UNIDAD	AÑO	MESES											
			I	II	III	IV	V	VI	VII	VIII	IX	X	XI	XII
Gasoleo B (venta en surtidor)	€/100 Litros	1997	30,36	30,09	27,29	29,25	27,61	28,51	29,05	30,59	30,74	31,56	31,70	31,53
		1998	31,39	30,67	30,80	30,29	30,38	29,81	30,14	30,07	30,75	29,79	29,63	28,39
		1999	31,09	28,15	29,57	30,59	30,55	31,33	33,41	34,59	33,70	32,68	32,85	33,88
		2000	37,15	37,51	40,70	39,91	39,87	40,22	41,24	42,82	46,13	47,23	49,25	47,25
		2001	43,50	42,56	42,57	41,66	42,09	43,07	43,06	44,59	42,70	40,76	40,45	45,68
		2002	38,07	39,06	39,56	43,45	39,96	37,59	41,39	40,00	43,90	42,33	41,09	42,71
		2003	44,02	47,55	49,25	41,84	39,89	40,26	40,67	41,91	39,73	42,31	42,34	42,01
Gasoleo B (venta directa)	€/100 Litros	1997	25,64	24,69	21,66	22,22	23,18	24,37	24,59	29,55	25,59	26,49	26,76	26,32
		1998	25,26	24,80	22,89	24,83	28,42	27,21	24,26	27,14	25,62	27,84	27,88	26,60
		1999	23,72	24,10	23,71	25,48	25,76	25,77	27,21	27,72	29,48	28,58	29,68	30,64
		2000	35,08	34,01	36,76	36,05	36,94	37,20	37,91	40,79	45,99	46,94	47,65	44,97
		2001	38,56	30,41	38,52	38,26	38,85	40,54	41,40	40,98	40,20	38,08	37,68	40,73
		2002	35,70	36,40	36,40	38,03	36,42	32,13	37,57	37,77	39,34	38,57	36,21	37,24
		2003	38,65	41,52	43,68	34,79	33,71	31,09	33,74	35,81	36,25	35,72	36,04	33,98
Aceite Motor	€/100 Litros	2002					110,38	110,38	110,38			110,38	110,38	110,38
		2003	110,38	110,38	113,69	113,69	113,69	113,69	113,69	113,69	113,69	113,69	113,69	113,69
Azada	€/Unidad.	1990	6,85	6,93	6,93	6,93	6,93	6,93	6,93	6,93	6,93	6,93	7,01	7,01
		1991	6,91	6,76	6,76	6,91	6,91	6,91	6,31	7,29	8,26	8,26	8,26	6,30
		1992	6,30	5,51	5,67	5,67	5,67	2,66	5,67	5,67	5,67	5,67	5,67	5,67
		1993	5,03	5,03	5,03	5,03	5,03	6,01	6,01	6,01	6,01	6,01	6,01	6,01
		1994	6,01	6,01	6,01	6,01	6,01	10,37	10,37	10,37	10,82	10,82	10,82	10,82
		1995	10,82	10,82	10,82	10,82	11,72	11,72	11,72	15,63	10,97	13,22	13,22	12,92
		1996	20,08	17,13	20,14	20,14	20,14	20,14	20,14	20,14	20,14	20,14	20,14	20,17
		1997	20,17	20,17	20,17	20,17	27,68	27,68	27,68	20,17	20,17	27,68	20,17	27,68
		1998	20,10	27,61	20,10	27,61	27,61	27,61	20,17	20,10	20,10	20,10	20,10	20,10
		1999	20,10	20,10	20,10	20,10	20,10	20,10	27,05	20,10	20,10	20,10	20,10	20,10
		2000	13,14		13,14	13,14	13,14	13,14	13,47	13,47	13,47			
		2002	13,46			12,02	12,74	12,74	12,74	12,74	12,02	12,02	12,74	12,74
		2003	12,74	12,74	12,74	12,74	12,74	12,74	12,74	12,74	12,74	12,73	12,74	12,74

DISTRIBUCIÓN MENSUAL DEL SALARIO MEDIO PAGADO POR EL AGRICULTOR O GANADERO DE ARAGÓN

PRODUCTOS	UNIDAD	AÑO	Meses												
			I	II	III	IV	V	VI	VII	VIII	IX	X	XI	XII	
Encargados, capataces	€/día	1995	29,65	29,65	29,65	29,65	29,65	30,31	30,31	30,31	30,31	30,31	30,31	30,31	
		1996	31,56	31,56	31,56	32,76	32,76	32,76	32,76	32,76	32,76	32,76	32,76	31,11	
		1997	31,11	31,11	31,11	31,11	31,73	31,73	32,58	31,73	31,73	31,73	31,73	31,73	
		1998	31,73	31,73	31,73	31,73	31,73	31,73	32,76	31,73	31,73	31,73	31,73	31,73	
		1999	32,17	32,17	33,24	33,24	32,17	32,17	32,17	32,17	32,17	32,17	32,17	32,17	
		2000		24,27	24,27	24,27	24,27	24,27	24,27	24,27	24,27	24,27	27,64	26,30	27,04
		2001	33,53	33,53	33,53	33,53	33,53	33,53	33,53	33,53	33,35	33,35	33,35	33,82	34,50
		2002	33,83	27,25	27,47	27,47	33,98	33,98	33,98	27,47	27,47	34,35	34,35	34,35	34,35
		2003	30,75	30,75	30,75	30,75	30,75	30,75	30,75	30,75	30,75	30,90	30,90	47,00	
Tractoristas y maquinistas	€/día	1995	28,65	28,65	28,65	28,65	28,65	29,19	30,19	30,19	30,19	30,19	30,19	30,19	
		1996	31,86	31,86	31,86	33,06	33,06	33,06	33,06	33,06	33,06	33,06	33,06	30,99	
		1997	30,99	30,99	30,99	30,99	31,58	31,58	31,58	29,35	31,58	31,58	31,58	31,58	
		1998	31,58	31,58	31,58	31,58	31,58	31,58	33,06	31,58	31,58	31,58	31,58	31,58	
		1999	32,01	32,01	29,98	29,98	32,01	32,01	32,01	32,01	32,01	32,01	32,01	32,01	
		2000		21,66	21,66	21,66	21,66	21,66	21,66	21,66	21,66	25,79	24,58	25,49	
		2001	30,83	30,83	30,83	30,83	30,83	30,83	30,83	30,83	30,83	30,83	31,08	31,00	
		2002	31,24	25,87	25,88	25,88	31,25	31,25	31,25	25,88	25,88	31,58	31,58	31,58	
		2003	27,97	27,97	27,97	27,97	27,97	27,97	27,97	27,97	27,97	28,11	28,11	42,00	
Pastores	€/día	1995	31,45	31,45	31,45	31,45	31,45	28,54	28,54	28,54	28,54	28,54	28,54	28,54	
		1996	30,65	30,65	30,65	30,65	30,65	30,65	30,65	30,65	30,65	30,65	30,65	28,54	
		1997	28,54	28,54	28,54	28,54	29,08	29,08	28,60	29,08	29,08	29,08	29,08	29,08	
		1998	29,08	29,08	29,08	29,08	29,08	29,08	30,65	29,08	29,08	29,08	29,08	29,08	
		1999	29,47	29,47	29,18	29,18	29,47	29,47	29,47	29,47	29,47	29,47	29,47	29,47	
		2000		20,09	20,09	20,09	20,09	20,09	20,09	20,09	20,09	23,60	22,48	24,80	
		2001	29,36	29,36	29,36	29,36	29,36	29,36	29,36	29,36	29,36	29,36	29,60	29,00	
		2002	29,91	25,37	25,15	25,15	29,77	29,77	29,77	25,15	25,15	30,08	30,08	30,08	
		2003	25,81	25,81	25,81	25,81	25,81	25,81	25,81	25,81	25,81	25,94	25,94	39,00	
Vaqueros o porqueros	€/día	1995	26,45	26,45	26,45	26,45	26,45	26,58	26,58	26,58	26,58	26,58	26,58	26,58	
		1996	28,85	28,85	28,85	31,25	31,25	31,25	31,25	31,25	31,25	31,25	31,25	27,78	
		1997	27,78	27,78	27,78	27,78	28,60	28,60	28,60	28,60	28,60	28,60	28,60	28,60	
		1998	28,60	25,95	25,95	28,60	28,60	28,60	31,25	28,60	28,60	28,60	28,60	28,60	
		1999	29,18	29,18	27,10	29,18	29,18	29,18	29,18	29,18	29,18	29,18	29,18	27,10	
		2000		20,09	20,09	20,09	20,09	20,09	20,09	20,09	20,09	23,60	22,48	24,80	
		2001	29,36	29,36	29,36	29,36	29,36	29,36	29,36	29,36	29,36	29,36	29,60	29,00	
		2002	29,91	25,37	25,15	25,15	29,77	29,77	29,77	25,15	25,15	30,08	35,37	35,37	
		2003	28,97	28,97	28,97	28,97	28,97	28,97	28,97	28,97	28,97	28,97	28,97	39,00	
Hortelanos	€/día	1995						24,31	24,31	24,31	24,31	24,31	24,31	24,31	
		1996												24,31	
		1997	24,31	24,31	24,31	24,31	25,95	25,95	25,95	25,95	25,95	25,95	25,95	25,95	
		1998	25,95	25,95	25,95	25,95	25,95	25,95		25,95	25,95	25,95	25,95	25,95	
		1999	27,10	27,10	27,10	27,10	27,10	27,10	27,10	27,10	27,10	27,10	27,10	27,10	
		2000		20,09	20,09	20,09	20,09	20,09	20,09	20,09	20,09	23,60	22,48	24,80	
		2001	24,80	24,80	24,80	24,80	24,80	24,80	24,80	24,80	24,80	24,80	25,15	19,00	
		2002	25,37	25,37	25,15	25,15	29,77	29,77	29,77	25,15	25,15	35,37	35,37	35,37	
		2003	28,97	28,97	28,97	25,81	25,81	25,81	25,81	25,81	25,81	28,97	28,97	28,97	39,00
Guardas o caseros	€/día	1995	24,95	24,95	24,95	24,95	25,65	26,14	25,68	25,68	25,68	27,14	25,68	25,68	
		1996	27,05	28,55	28,55	28,25	28,25	28,25	28,25	28,85	28,85	28,25	28,25	26,28	
		1997	26,28	26,28	26,58	26,58	27,40	27,40	27,40	28,28	28,28	27,40	27,40	27,40	
		1998	27,40	27,40	27,40	27,40	27,40	27,40	27,40	27,40	27,40	27,40	27,40	28,28	
		1999	27,98	27,98	27,98	27,98	27,98	27,98	27,98	27,98	27,98	27,98	27,98	27,98	
		2000		20,09	20,09	20,09	20,09	20,09	20,09	20,09	20,09	23,60	22,48	24,80	
		2001	29,36	29,36	29,36	29,36	29,36	29,36	29,36	29,36	29,36	29,36	29,60	29,00	
		2002	29,91	25,37	25,15	25,15	29,77	29,77	29,77	25,15	25,15	30,08	30,08	30,08	
		2003	25,81	25,81	25,81	25,81	25,81	25,81	25,81	25,81	25,81	25,94	25,94	39,00	
Peña fijo para trabajos diversos	€/día	1995	25,34	25,34	25,34	25,34	24,49	25,34	25,34	25,34	26,34	24,49	26,34	26,34	
		1996	27,50	24,94	30,50	27,50	27,50	27,50	27,50	27,50	27,50	27,50	27,50	26,34	
		1997	26,34	26,34	26,34	26,34	26,74	26,74	25,09	25,09	26,74	26,74	26,74	26,74	
		1998	28,75	28,75	28,75	28,75	29,75	29,75	29,75	29,75	29,75	29,75	28,75	28,10	
		1999	29,37	29,37	29,03	29,03	29,37	29,37	29,37	29,37	28,67	29,37	29,37	29,37	
		2000		20,09	20,09	20,09	20,09	20,09	20,09	20,09	20,09	23,60	22,48	24,80	
		2001	29,36	29,36	29,36	29,36	29,36	29,36	29,36	29,36	29,36	29,36	29,60	29,00	
		2002	29,91	25,37	25,15	25,15	25,15	25,15	25,15	25,15	25,15	25,62	25,62	25,62	
		2003	19,22	19,22	19,22	18,94	18,94	18,94	18,94	18,94	18,94	19,22	19,42	19,42	

DISTRIBUCIÓN MENSUAL DEL SALARIO MEDIO PAGADO POR EL AGRICULTOR O GANADERO DE ARAGÓN

PRODUCTOS	UNIDAD	AÑO	Meses											
			I	II	III	IV	V	VI	VII	VIII	IX	X	XI	XII
Preparación del terreno	€/día	1995	34,66	34,66	34,66	34,66	34,66	34,46	35,76	35,76	37,26	37,26	37,26	37,26
		1996	36,06	36,06	36,06	35,46	35,46	35,46	35,46	35,46	35,46	35,46	35,46	37,26
		1997	37,26	35,76	35,76	35,46	36,32	36,32	37,32	36,32	36,32	36,32	36,32	37,06
		1998	37,08	37,08	37,08	37,08	36,07	36,07	35,09	37,08	37,08	37,08	37,08	37,08
		1999	37,62	37,62	42,69	37,88	36,87	37,62	37,62	37,62	39,63	41,03	41,03	42,38
		2000	33,66	33,66	33,66	33,66	33,66	33,66	33,66	33,66	33,66	38,18	42,69	45,30
		2001	45,30	41,61	41,61	41,61	41,61	41,61	41,61	41,61	41,61	41,61	41,61	38,00
		2002	41,65	45,29	45,29	45,29	45,29	45,29	45,29	45,29	45,29	41,65	41,65	41,65
		2003	40,18	40,18	42,35	42,35	42,35	42,35	42,35	42,35	40,18	40,18	40,18	38,00
Siembra y abonado	€/día	1995	36,07	36,07	36,07	36,07	34,66	34,86	36,37	36,37	37,87	37,87	37,87	37,87
		1996	36,06	36,06	36,06	36,06	36,06	36,06	36,06	36,06	36,06	36,06	36,06	37,87
		1997	37,87	36,37	36,37	36,37	36,37	37,69	37,69	42,32	37,69	37,69	37,69	37,69
		1998	37,69	37,69	37,69	37,69	37,69	37,69	33,06	37,69	37,69	37,69	37,69	37,69
		1999	38,54	38,54	44,01	44,01	44,01	44,01	44,01	44,01	44,01	44,01	44,01	44,01
		2000	33,66	33,66	33,66							44,01	44,01	46,69
		2001	46,69	42,31	42,31	46,69	46,69	46,69	46,69	46,69	46,69	42,31	42,31	38,00
		2002	42,35	46,69	46,69	46,69	46,69	46,69	46,69	46,69	46,69	42,35	42,35	42,35
		2003	39,42	39,42	39,42	40,83	40,83	40,83	40,83	40,83	40,83	39,42	39,42	38,00
Labores complementarias	€/día	1995	34,66	34,66	34,66	34,66	34,66	32,86	33,36	33,36	34,86	34,86	34,86	34,86
		1996	36,06	36,06	30,05		36,06			36,06	36,06	36,06	36,06	34,86
		1997	34,86	33,36	33,36	33,36	34,49	34,49	35,91	34,49	34,49	34,49	34,49	34,49
		1998	34,49	34,49	34,49	34,49	34,49	34,49	33,06	34,49	34,49	34,49	34,49	34,49
		1999	35,21	35,21	37,35	37,35	37,35	37,35	37,35	37,35	37,35	37,35	37,35	37,35
		2000	33,66	33,66	33,66							37,35	37,35	41,95
		2001	41,95	41,95	41,95	41,95	41,95	41,95	41,95	41,95	41,95	41,95	41,95	
		2002	41,95	41,95	41,95	41,95	41,95	41,95	41,95	41,95	41,95	41,95	41,95	41,95
		2003	40,83	39,42	40,83	40,83	40,83	40,83	40,83	40,83	40,83	40,83	40,83	
Riegos	€/día	1995	30,66	30,66	30,66	30,66	31,05	29,25	29,25	29,25	30,25	30,25	30,25	30,25
		1996	30,95	30,95	33,96	32,58	32,58	32,58	32,58	32,58	32,58	32,58	32,58	29,45
		1997	29,45	29,45	29,45	31,33	31,97	31,97	31,97	32,94	31,97	31,97	31,97	30,41
		1998	30,41	30,41	30,41	31,97	31,97	31,97	32,58	31,97	31,97	30,41	30,41	30,41
		1999	31,03	31,03	33,55	30,38	30,88	30,88	28,77	30,38	31,38	36,79	36,79	37,04
		2000	33,66	33,66	33,66	33,66	33,66	33,66	33,66	33,66	33,66	32,83	32,83	33,58
		2001	38,39	38,39	38,23	39,83	39,83	39,83	39,83	39,83	39,83	40,79	40,79	48,00
		2002	40,75	40,75	40,79	40,79	39,86	39,86	39,86	40,79	40,79	40,79	40,79	40,79
		2003	43,28	43,28	41,52	41,52	41,52	41,52	38,19	38,19	38,19	38,28	38,28	
Tratamiento de plagas	€/día	1995	39,07	39,07	39,07	39,07	36,07	36,37	36,37	36,37	37,87	37,87	37,87	37,87
		1996	36,06	36,06	33,06	36,06	36,06	36,06	36,06	36,06	36,06	36,06	36,06	37,87
		1997	37,87	37,87	37,87	37,87	39,19	39,19	42,32	39,19	39,19	39,19	39,19	39,19
		1998	39,19	39,19	39,19	39,19	39,19	39,19	36,06	39,19	39,19	39,19	39,19	39,19
		1999	40,04	40,04	44,01	44,01	44,01	44,01	44,01	44,01	44,01	44,01	44,01	44,01
		2000	33,66	33,66	33,66	33,66	33,66	33,66	33,66	33,66	33,66	38,84	44,01	44,93
		2001	44,93	44,93	44,93	44,93	44,93	44,93	41,43	41,43	41,43	44,93	44,93	
		2002	44,92	44,92	44,92	44,92	44,92	41,46	41,46	44,92	44,92	44,92	44,92	44,92
		2003	42,35	42,35	42,35	42,35	42,35	40,18	40,18	40,18	40,18	42,35	42,35	
Recolección productos herbáceos	€/día	1995	34,26	34,26	34,26	33,66	33,66	34,56	31,35	33,66	34,66	34,66	34,66	33,96
		1996	31,85	31,85	31,85	33,96	33,96	33,96	33,96	33,96	33,96	33,96	33,96	36,06
		1997	36,06	36,06	36,06	34,66	35,46	35,46	36,66	35,46	35,46	35,46	35,46	38,46
		1998	38,46	38,46	38,46	36,46	36,46	36,46	35,46	36,46	36,46	36,46	36,46	36,66
		1999	37,43	40,00	37,43	37,43	37,43	37,43	37,43	37,43	37,43	37,43	37,43	40,00
		2000	33,66	33,66	33,66	33,66	33,66	33,66	33,66	33,66	33,66	36,83	36,83	38,13
		2001	38,13	38,13	38,06	40,46	40,46	40,46	40,46	40,46	40,46	40,46	42,93	43,00
		2002	42,80	42,80	42,93	42,93	41,29	41,29	41,29	42,93	42,93	38,86	39,30	39,30
		2003	37,36	37,36	37,57	37,57	37,57	37,57	37,57	37,57	37,57	37,81	37,72	
Recolección frutales y agrios	€/día	1995	39,07	39,07	39,07	39,07	36,07	33,36	34,86	33,86	35,86	33,86	32,76	32,76
		1996	31,85	31,85	31,85		33,06	36,06	34,26	34,26	34,56	34,56	34,56	33,66
		1997	33,66	33,66	33,66	33,66	34,49	34,49	35,99	34,49	34,61	34,61	35,91	35,91
		1998	35,91	35,91	35,91	35,91	34,49	34,49	33,06	35,99	35,99	35,99	35,91	35,91
		1999	37,35	37,35	37,35	37,35	37,35	37,35	37,35	37,35	36,11	36,11	36,11	37,35
		2000	33,66	33,66	33,66	33,66	33,66	33,66	33,66	33,66	33,66	35,51	34,78	37,08
		2001	37,08	37,08	37,08	41,41	41,41	41,41	40,25	40,25	40,25	40,25	42,61	43,00
		2002	42,48	42,48	42,61	42,61	42,61	39,63	39,63	42,61	42,61	37,34	38,18	38,18
		2003	36,44	36,44	36,44	36,44	36,44	36,29	36,29	36,29	36,29	36,53	36,80	

DISTRIBUCIÓN MENSUAL DEL SALARIO MEDIO PAGADO POR EL AGRICULTOR O GANADERO DE ARAGÓN

PRODUCTOS	UNIDAD	AÑO	Meses													
			I	II	III	IV	V	VI	VII	VIII	IX	X	XI	XII		
Recolección aceituna	€/día	1995	32,16	34,26	34,26	34,26	34,26	36,06	36,06	36,06	36,06	36,06	36,06	36,06		
		1996	36,06	36,06							33,06	33,06	33,06	32,05		
		1997	32,05	32,05	33,06	36,06	38,46	38,46	38,46	38,46	38,46	34,26	34,26	34,26	32,85	
		1998	32,85	32,85	38,46	38,46	38,46	38,46			38,46	37,26	35,76	35,76	35,86	
		1999	36,37	36,53	40,00	40,00	40,00	40,00	40,00	40,00	40,00	40,00	40,00		39,38	
		2000	33,66	33,66	33,66	33,66	33,66	33,66	33,66	33,66	33,66	33,66	36,83	36,11	37,41	
		2001	37,94	37,96	37,40	41,73	41,73	41,73	41,73	41,73	41,73	41,73	41,73	41,64	41,00	
		2002	41,53	42,80	42,93	42,93	42,93	42,93	42,93	42,93	42,93	42,93	42,93	38,50	38,66	38,66
		2003	37,29	37,29	36,44	36,44	36,44	36,44	36,44	36,44	36,44	36,44	36,80	37,53	39,00	
Vendimia	€/día	1995	34,26	34,26	34,26	34,26	34,26	36,06	36,06	36,06	39,07	39,07	39,07	36,06		
		1996									33,06	33,06	33,06	54,09		
		1997	54,09	54,09	54,09	54,09	38,46	38,46	38,46	38,46	35,76	35,76	35,76	38,46		
		1998	38,46	38,46	38,46	38,46	38,46	38,46			38,46	37,26	35,76	35,76	38,46	
		1999	40,00	40,00	40,00	40,00	40,00	40,00	40,00	40,00	40,00	42,84	41,64	40,00		
		2000	33,66	33,66	33,66	33,66	33,66	33,66	33,66	33,66	36,06	38,03	39,24	40,53		
		2001	40,53	40,53	40,53	42,59	42,59	42,59	42,59	42,59	42,59	43,84	42,59			
		2002	42,59	42,59	42,59	42,59	42,59	42,59	42,59	42,59	42,59	42,13	41,70	41,70		
		2003	41,58	41,58	41,58	41,58	41,58	41,58	41,58	41,58	41,58	42,32	41,98			
Poda	€/día	1995	49,59	48,03	49,59	54,09	54,09	43,58	45,08	45,08	54,09	54,09	54,09	48,08		
		1996	42,07	42,07	42,07	42,07							42,07	40,07		
		1997	40,07	39,07	39,07	36,06	57,70	57,70	57,70	57,70	57,70	57,70	46,88	45,28		
		1998	45,28	45,28	46,88	57,70	57,70	57,70			57,70	57,70	46,88	49,28		
		1999	50,05	50,05	60,01	60,01	60,01	60,01	60,01	60,01	60,01	51,64	51,64	52,06		
		2000	45,68	45,68	45,68	45,68	45,68	45,68	45,68	45,68	45,68	52,85	52,85	52,85		
		2001	54,46	54,46	52,85	54,05	54,05	54,05	54,05	54,05	54,05	54,05	56,45	55,50		
		2002	57,00	56,50	58,85	58,85	58,85	58,85	58,85	58,85	58,85	58,85	58,85	58,85		
		2003	52,68	52,68	50,03	50,03	50,03	50,03	50,03	50,03	50,03	51,18	51,18			
Plantación y tala de árboles	€/día	1995	32,16	32,16	32,16	32,16	34,26	36,06	36,06	36,06	36,06	36,06	36,06	36,06		
		1996	36,06	36,06	36,06	36,06							36,06	34,06		
		1997	34,06	33,06	34,06	34,06	38,46	38,46	38,46	38,46	38,46	38,46	35,76	33,86		
		1998	33,86	33,86	33,86	33,86	34,26	38,46			38,46	38,46	38,46	35,76	35,86	
		1999	36,37	36,37	36,37	36,37	40,00	40,00	40,00	40,00	40,00	40,00	40,00	38,03		
		2000	33,66	33,66	33,66	33,66	33,66	33,66	33,66	33,66	36,06	38,03	38,04	39,34		
		2001	39,25	39,25	39,34	41,74	41,74	41,74	41,74	41,74	41,74	41,74	42,94	41,00		
		2002	41,53	42,80	42,94	42,94	42,94	42,94	42,94	42,94	42,94	42,94	42,90	41,60		
		2003	41,52	41,52	42,78	42,78	42,78	42,78	42,78	42,78	42,78	43,68	43,68			
Manejo de ganado	€/día	1995	32,15	32,15	32,15	32,15	32,15	32,75	34,11	34,11	34,11	34,11	34,11	34,11		
		1996	32,15	32,15	32,15	34,56	34,56	34,56	34,56	34,56	34,56	34,56	34,56	35,31		
		1997	35,31	35,56	35,31	35,31	36,51	36,54	36,51	36,51	36,51	36,51	36,51	36,51		
		1998	36,51	36,51	36,51	36,51	36,51	36,51	36,51	36,51	36,51	36,51	36,51	36,51		
		1999	37,28	37,28	37,28	37,28	37,28	37,28	37,28	37,28	37,28	37,28	40,00	37,28		
		2000	33,66	33,66	33,66	33,66	33,66	33,66	33,66	33,66	33,66	36,83	36,83	38,13		
		2001	38,06	38,06	38,06	40,46	40,46	40,46	40,46	40,46	40,46	40,46	41,26	40,50		
		2002	41,20	42,80	42,93	42,93	41,29	41,29	41,29	42,93	42,90	41,26	42,90	41,26		
		2003	40,68	40,68	40,68	40,68	40,68	40,68	40,68	40,68	40,68	41,28	41,28	38,00		

Serie Histórica del Índice de Precios Percibidos por los Agricultores

Clases de Índice	2000 = 100													
	1990	1991	1992	1993	1994	1995	1996	1997	1998	1999	2000	2001	2002	2003
AGRICOLAS PERCIBIDOS	86,05	94,41	80,24	81,40	74,45	106,37	110,04	108,82	121,33	109,22	100,00	97,80	103,54	112,11
CEREALES	114,75	120,28	118,50	119,22	113,17	122,08	115,13	108,98	100,38	100,81	100,00	104,97	100,31	104,54
LEGUMINOSAS	117,92	102,19	104,37	84,13	83,05	77,22	54,66	59,11	97,57	105,17	100,00	58,70	100,97	51,73
TUBERCULOS	38,36	76,74	56,91	51,50	118,18	55,61	43,78	66,56	69,70	82,20	100,00	120,01	65,45	68,84
INDUSTRIALES	196,40	218,82	157,28	147,05	122,81	128,34	99,42	110,26	122,00	108,62	100,00	135,35	143,75	141,39
FORRAJES	72,50	74,02	74,32	78,84	77,37	93,69	94,57	95,22	84,26	89,78	100,00	89,30	100,30	91,54
HORTALIZAS	74,99	133,91	109,57	108,50	205,77	136,51	107,00	126,09	131,68	224,98	100,00	101,49	139,52	144,14
FRUTA DULCE Y SECOS	91,50	96,54	73,01	73,40	69,00	92,46	93,83	94,38	124,02	82,38	100,00	113,87	152,69	191,93
VINO Y MOSTO	51,07	40,90	47,37	47,83	56,54	75,79	74,05	64,31	72,21	97,35	100,00	76,29	56,62	67,55
ACEITE OLIVA	64,39	65,91	83,72	80,31	86,47	124,68	121,86	111,38	97,08	103,70	100,00	105,08	107,20	105,36
MADERA	77,47	78,37	67,30	61,23	63,15	65,33	66,15	58,48	62,96	69,57	100,00	83,69	74,68	76,74
FORESTALES	77,47	78,37	67,30	61,23	63,15	65,33	66,15	58,48	62,96	69,57	100,00	83,69	74,68	76,74
GANADO PERCIBIDOS	96,15	91,72	97,73	89,62	93,91	101,03	113,43	115,88	87,10	81,97	100,00	122,31	98,05	94,95
VACUNO	102,87	101,52	109,14	117,58	117,56	112,03	97,85	106,96	112,10	108,08	100,00	95,95	108,63	108,97
OVINO	87,75	80,25	83,88	85,17	86,25	86,31	110,49	114,76	101,67	99,47	100,00	120,07	107,13	110,66
CAPRINO	76,82	63,47	76,31	74,14	90,65	94,46	101,44	92,75	75,41	70,25	100,00	133,66	124,65	126,51
PORCINO	90,62	92,83	100,18	88,31	91,09	103,24	114,25	118,56	80,38	76,21	100,00	123,47	95,84	89,82
AVES	85,80	83,05	90,22	93,28	98,42	86,29	104,39	98,52	96,59	80,29	100,00	105,73	92,53	105,97
CONEJOS	118,09	115,51	100,37	91,47	90,84	84,77	89,98	95,76	97,39	93,39	100,00	109,31	89,07	114,33
ANIMALES VIVOS	73,65	72,67	88,63	88,84	96,56	108,99	102,40	88,31	110,39	111,05	100,00	96,19	102,45	98,43
LECHE	77,89	73,59	82,76	82,56	90,12	99,40	94,35	95,10	101,46	98,80	100,00	112,16	107,90	100,76
HUEVOS	69,74	76,95	76,17	90,36	88,11	80,72	92,98	97,22	91,41	81,74	100,00	100,46	114,72	141,00
LANA	297,53	110,73	58,41	37,78	157,57	219,39	174,91	249,04	269,20	65,05	100,00	87,87	44,44	128,35

CEREALES

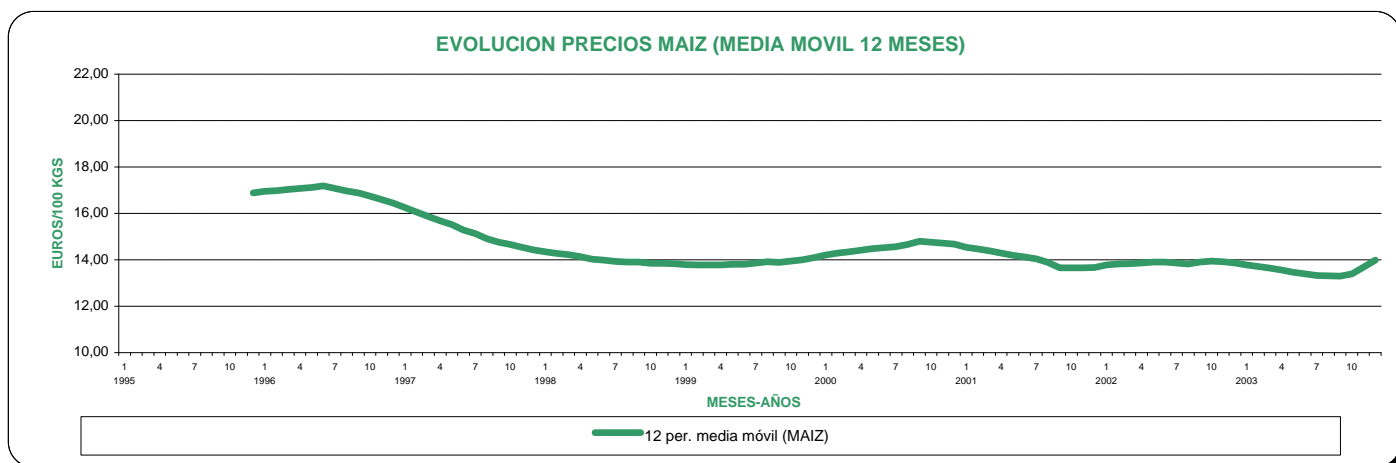
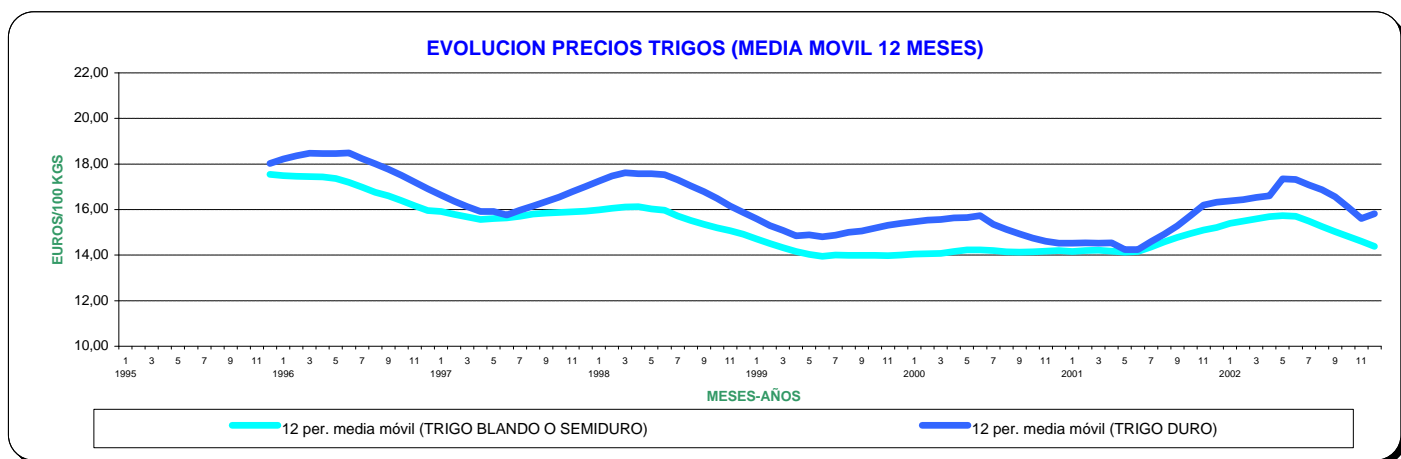
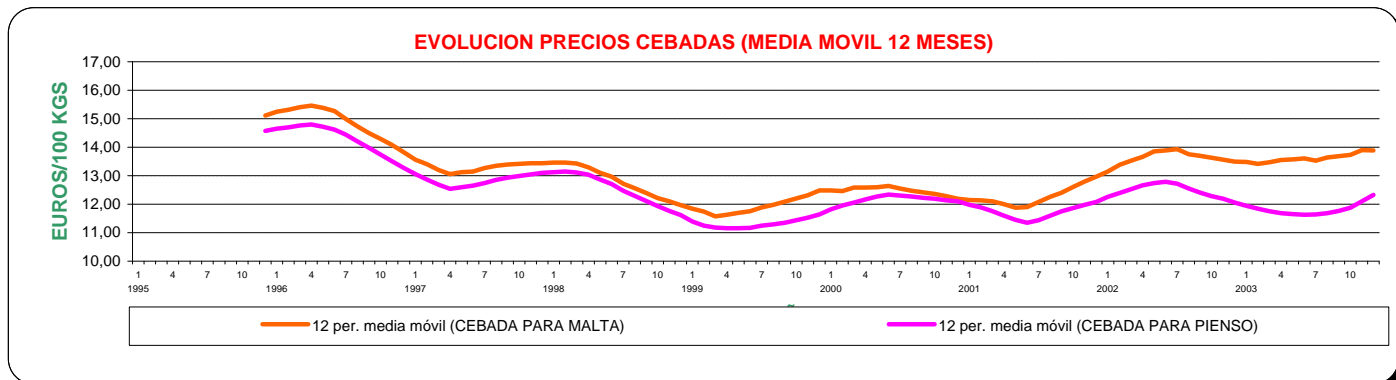

EVOLUCION PRECIOS CEREALES (MEDIA MOVIL 12 MESES)

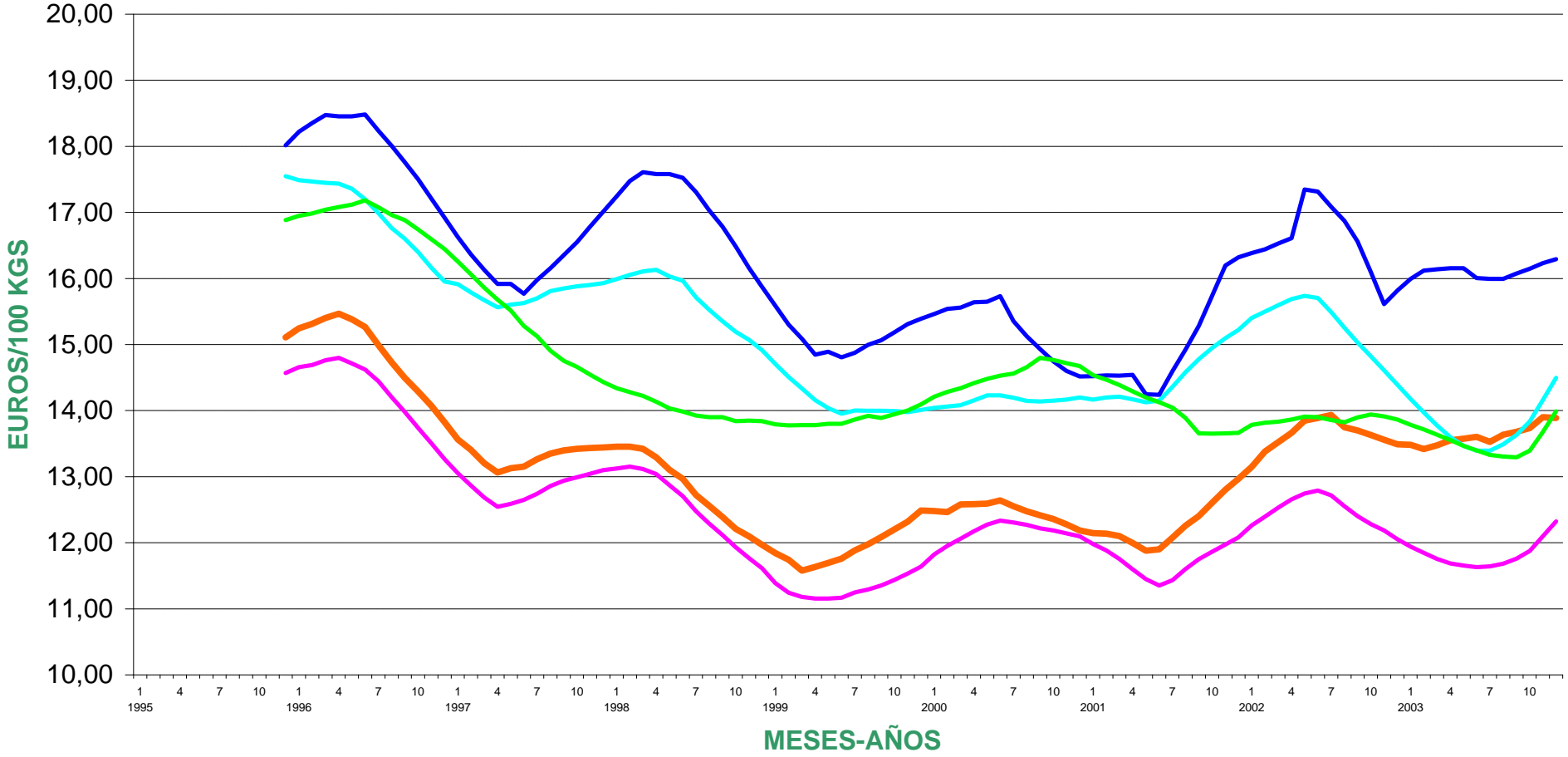

12 per. media móvil (CEBADA PARA MALTA) 12 per. media móvil (CEBADA PARA PIENSO) 12 per. media móvil (TRIGO BLANDO O SEMIDURO)
12 per. media móvil (TRIGO DURO) 12 per. media móvil (MAIZ)

EVOLUCIÓN DE LOS PRECIOS PERCIBIDOS POR LOS AGRICULTORES (1995 - 2003)

INDUSTRIALES-FORRAJES

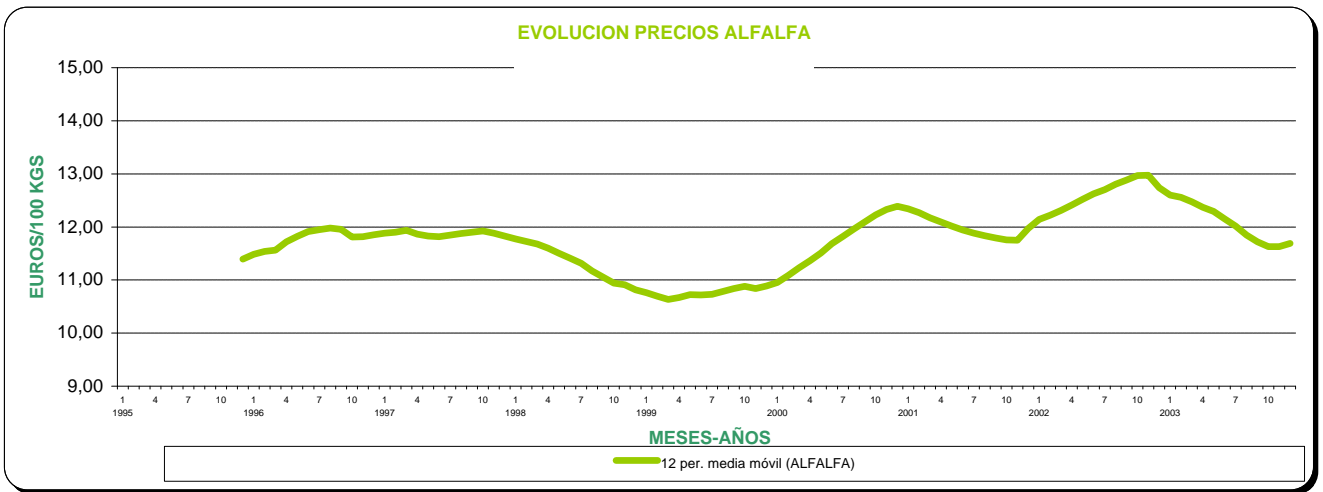
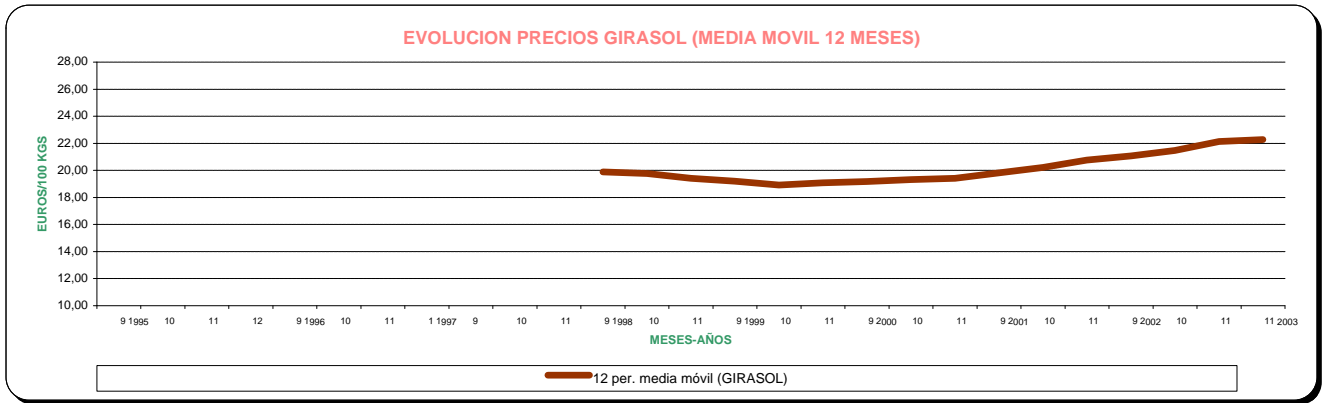

EVOLUCIÓN DE LOS PRECIOS PERCIBIDOS POR LOS AGRICULTORES (1995 - 2003)

HORTÍCOLAS

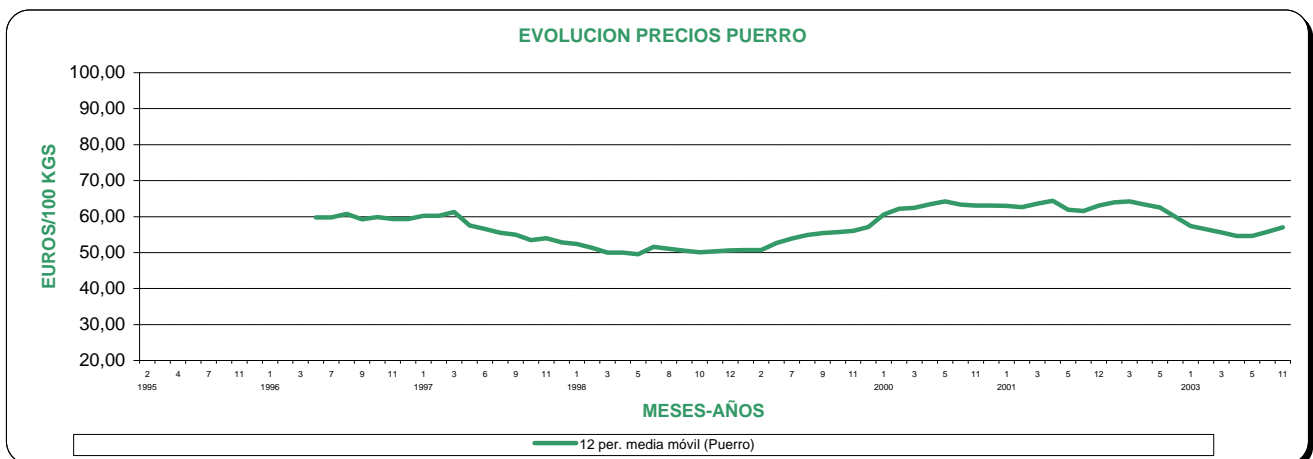
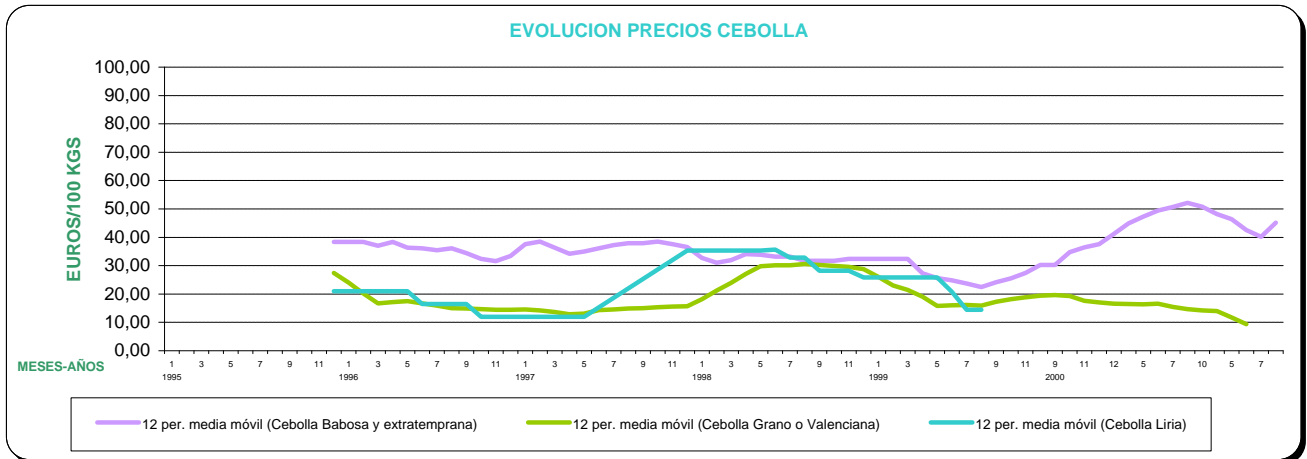
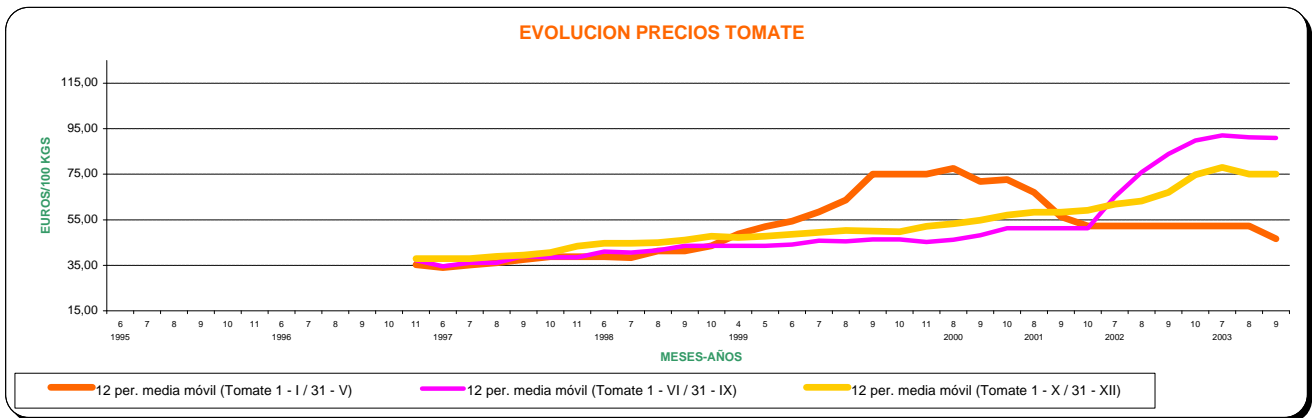
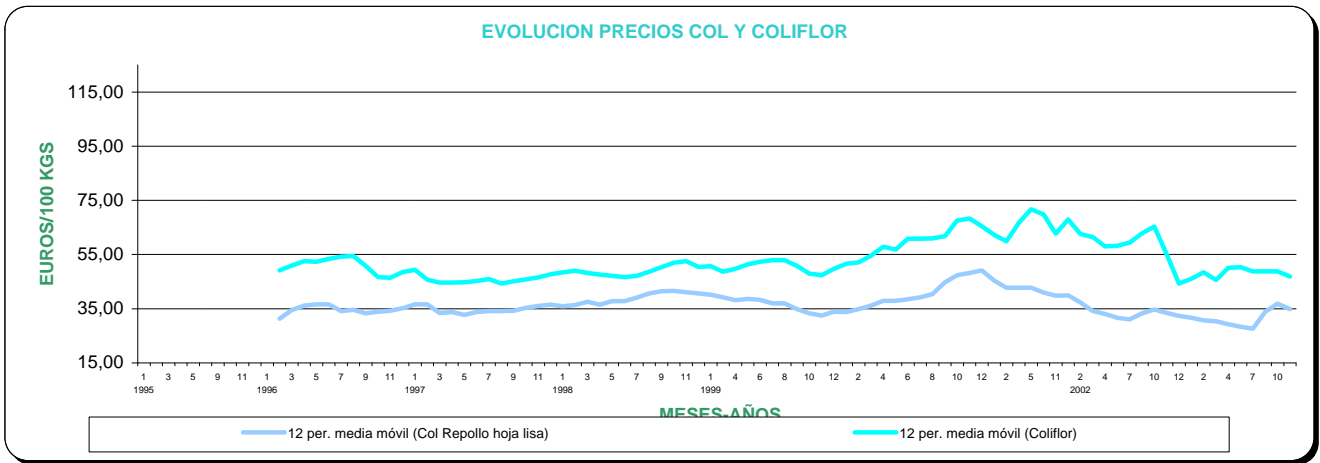

FRUTAS

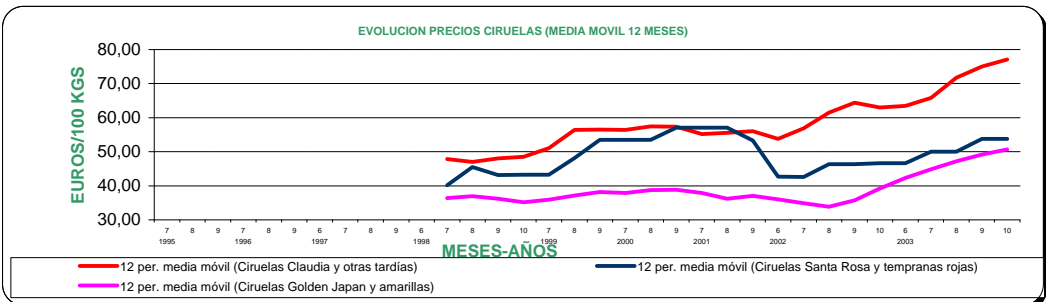
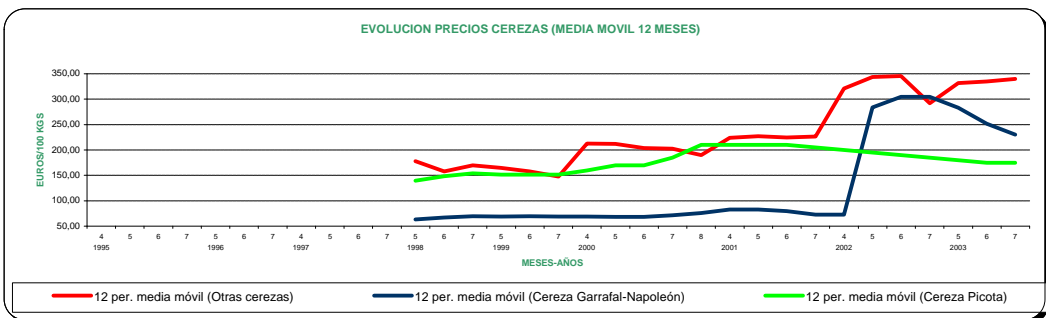
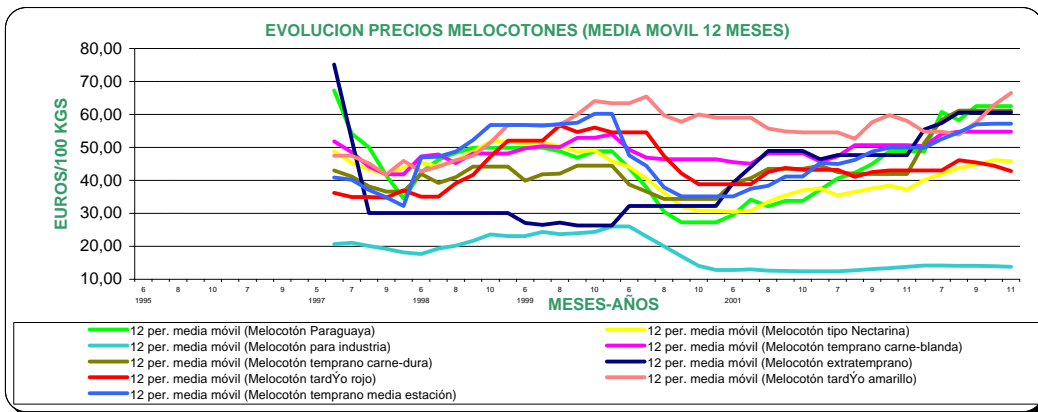
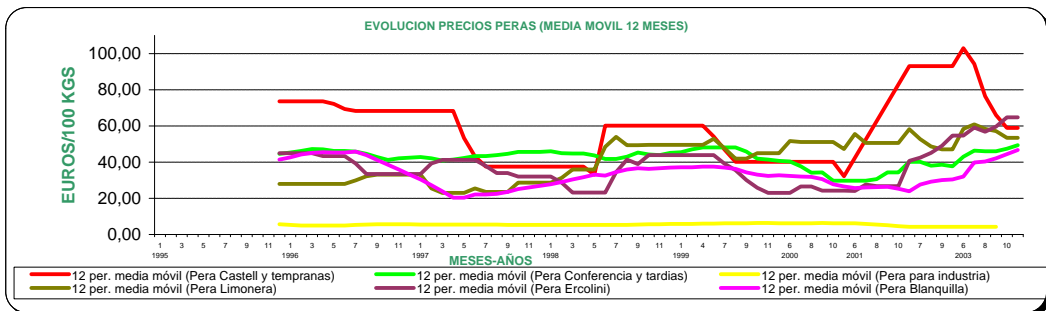
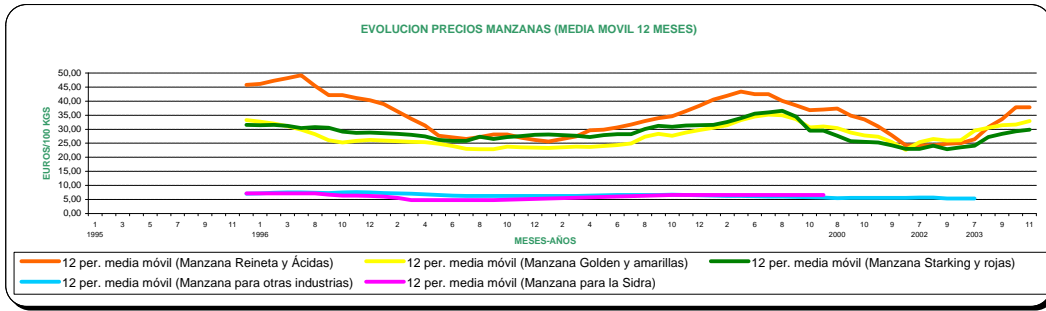

ACEITE Y VINO

EVOLUCION PRECIOS VINO (MEDIA MOVIL 12 MESES)

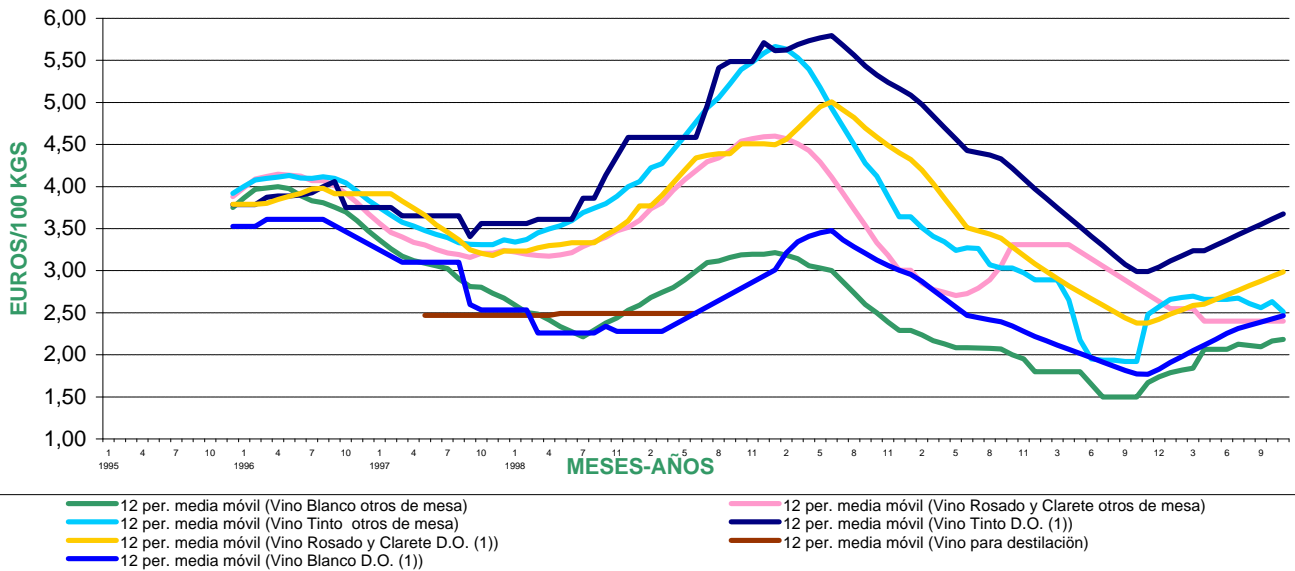

EVOLUCION PRECIOS ACEITE (MEDIA MOVIL 12 MESES)

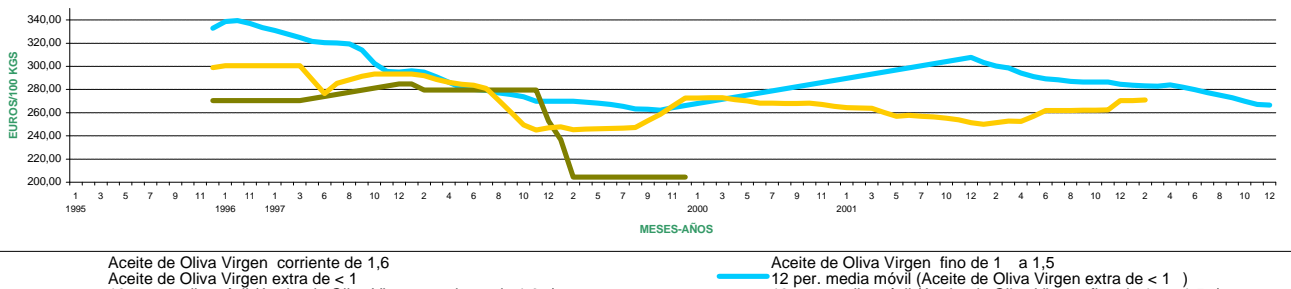

EVOLUCIÓN DE LOS PRECIOS PERCIBIDOS POR LOS AGRICULTORES (1995 - 2003)

GANADERÍA

EVOLUCION PRECIOS VACUNO (MEDIA MOVIL 12 MESES)

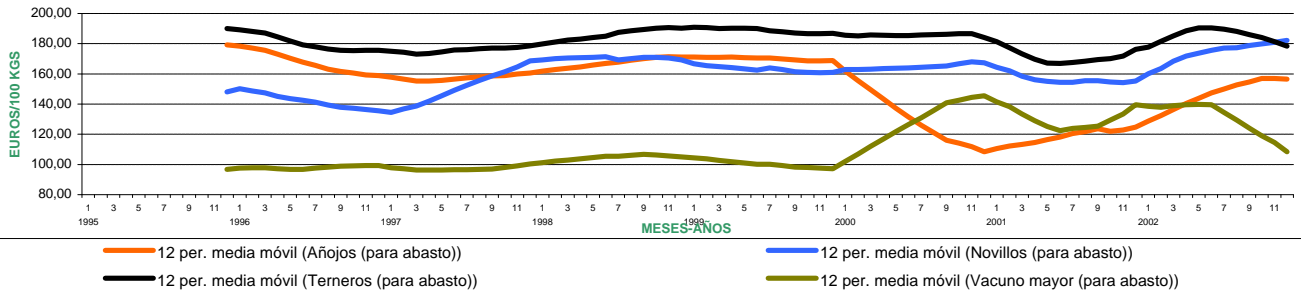

EVOLUCION PRECIOS OVINO (MEDIA MOVIL 12 MESES)

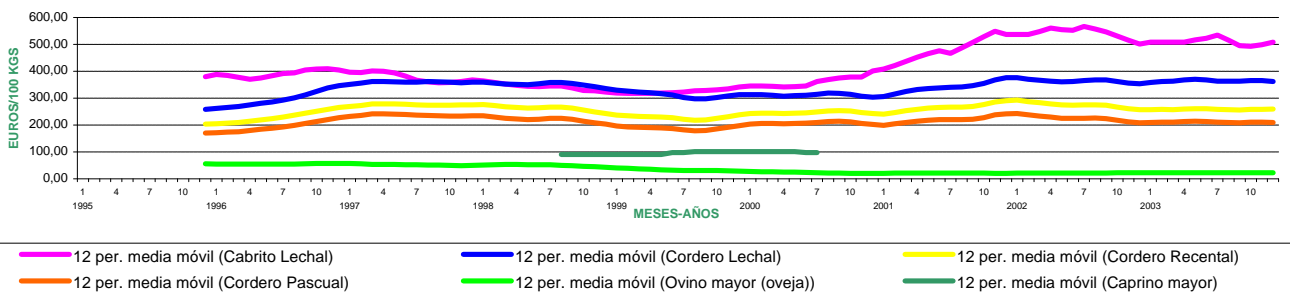

EVOLUCION PRECIOS PORCINO (MEDIA MOVIL 12 MESES)

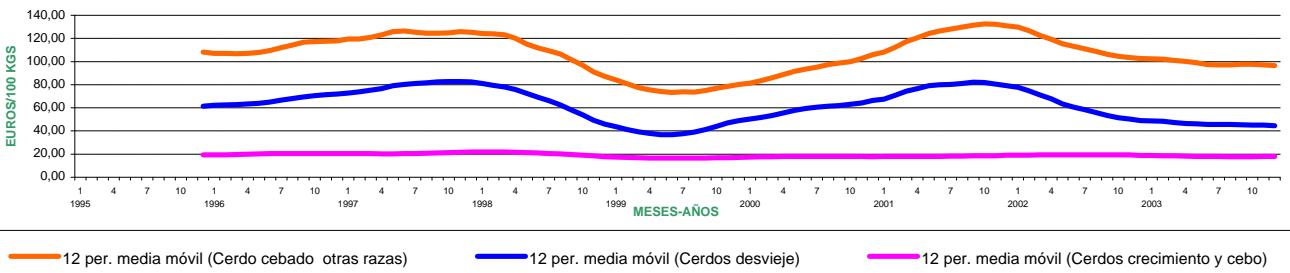

EVOLUCION PRECIOS AVÍCOLA - CUNÍCOLA (MEDIA MOVIL 12 MESES)

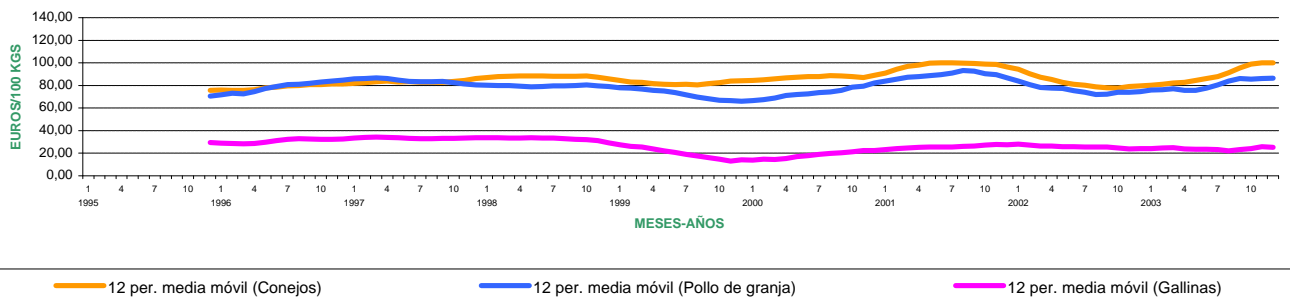

EVOLUCIÓN DE LOS PRECIOS PERCIBIDOS POR LOS AGRICULTORES (1995 - 2003)

PRODUCCIONES GANADERAS

EVOLUCION PRECIOS LECHE (MEDIA MOVIL 12 MESES)

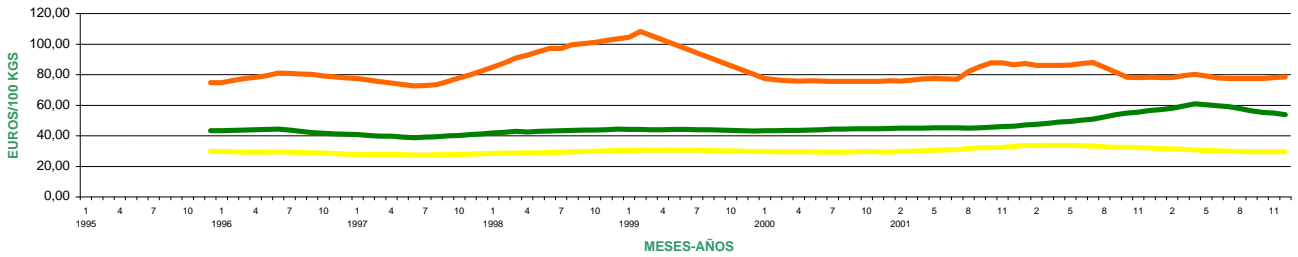

12 per. media móvil (Leche de cabra) 12 per. media móvil (Leche de vaca) 12 per. media móvil (Leche de oveja)

EVOLUCION PRECIOS HUEVOS (MEDIA MOVIL 12 MESES)

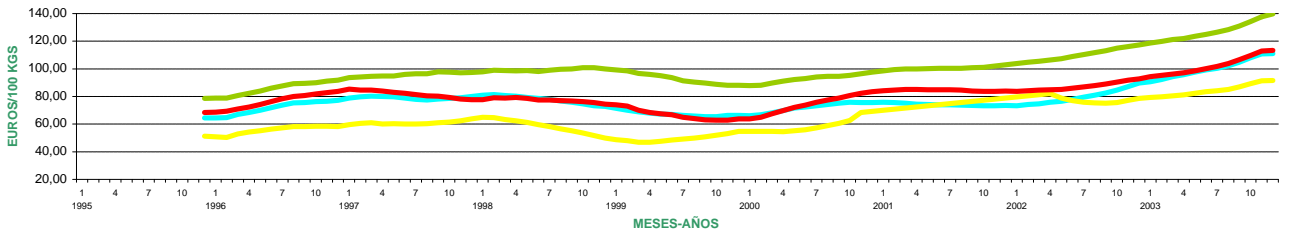

12 per. media móvil (Huevos de gallina cat. XL) 12 per. media móvil (Huevos de gallina cat. M)
12 per. media móvil (Huevos de gallina cat. S) 12 per. media móvil (Huevos de gallina cat. L)

EVOLUCION PRECIOS LANA (MEDIA MOVIL 12 MESES)

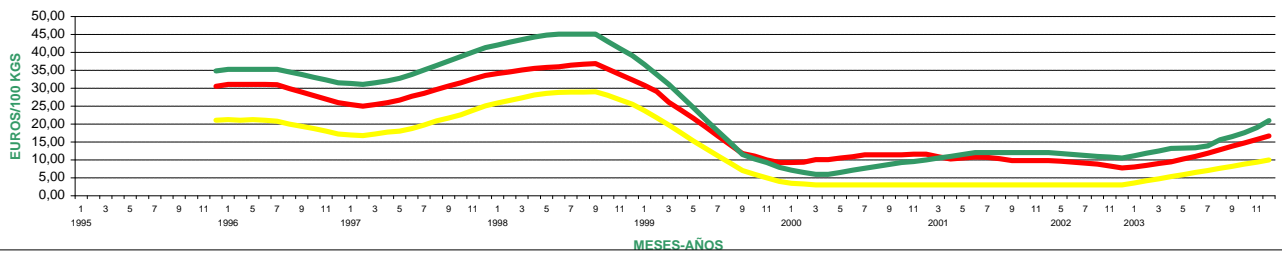

12 per. media móvil (Lana blanca entrefina) 12 per. media móvil (Otras lanas) 12 per. media móvil (Lana blanca fina)

INDICE DE PRECIOS CEREALES Y FORRAJES

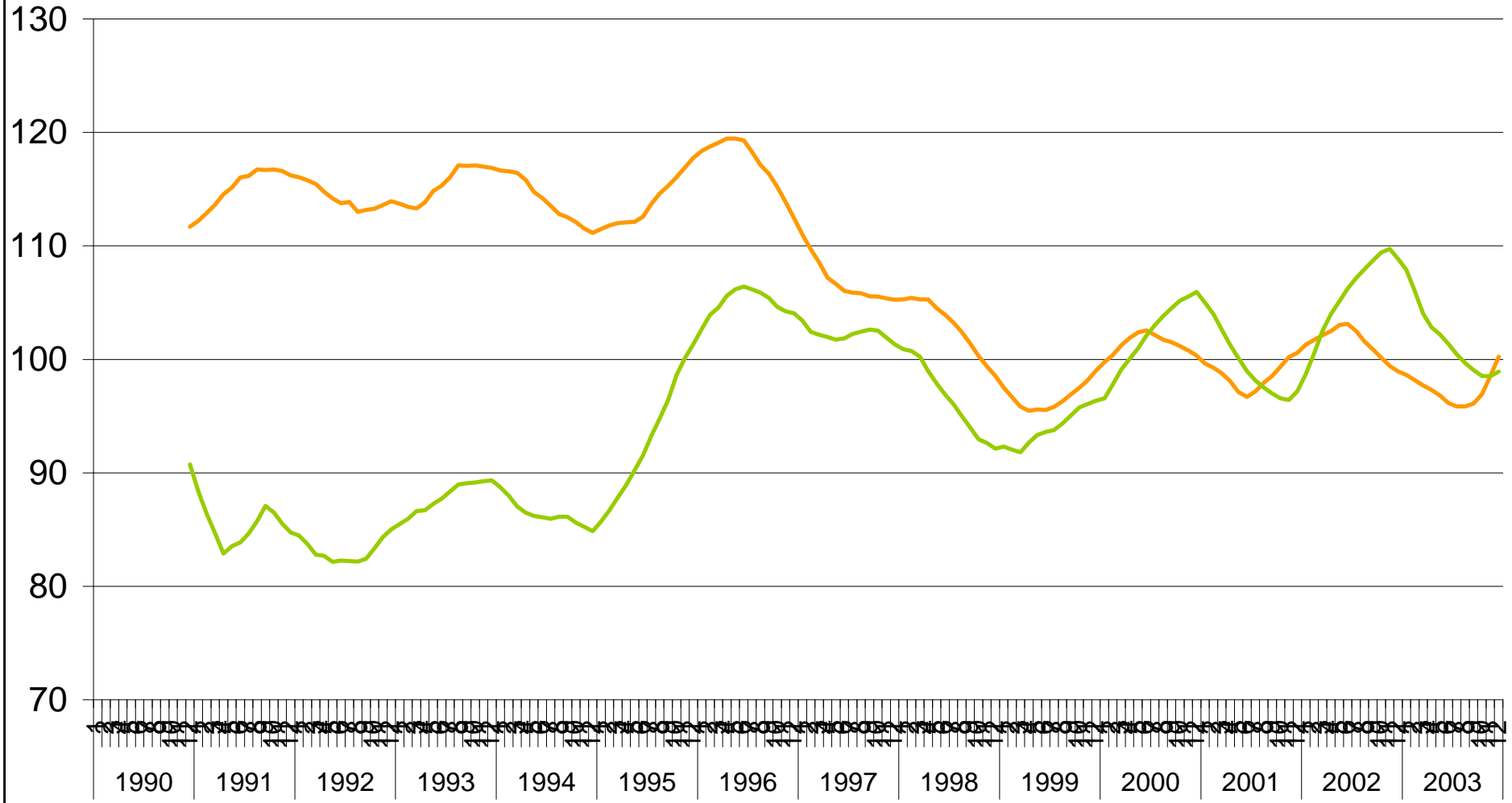

MESES-AÑOS

12 per. media móvil (CEREALES) 12 per. media móvil (FORRAJES)

INDICE DE PRECIOS DE FRUTAS Y HORTALIZAS

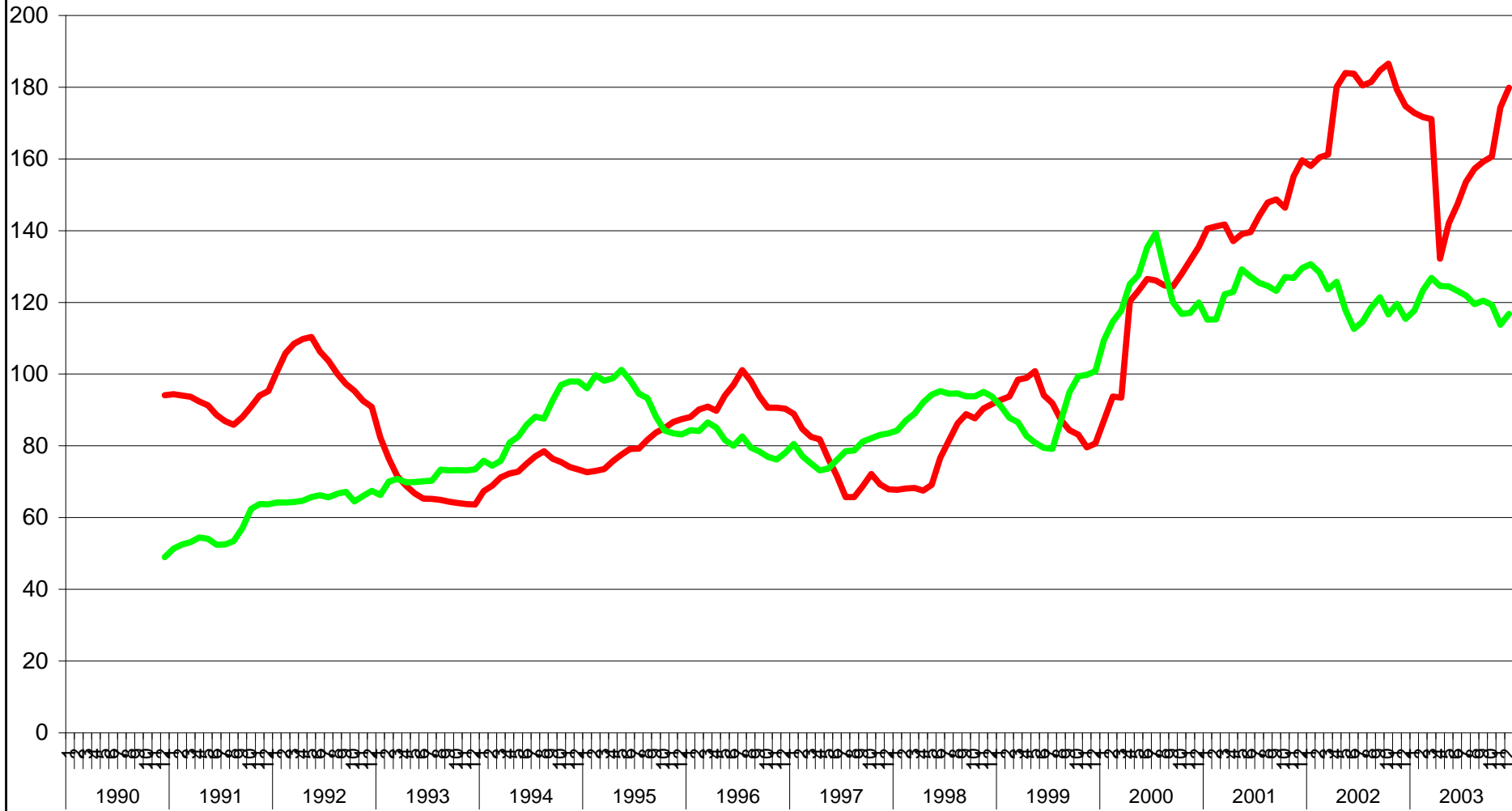

MESES-AÑOS

— 12 per. media móvil (FRUTA DULCE Y SECOS) — 12 per. media móvil (HORTALIZAS)

INDICE DE PRECIOS DE VINO Y ACEITE

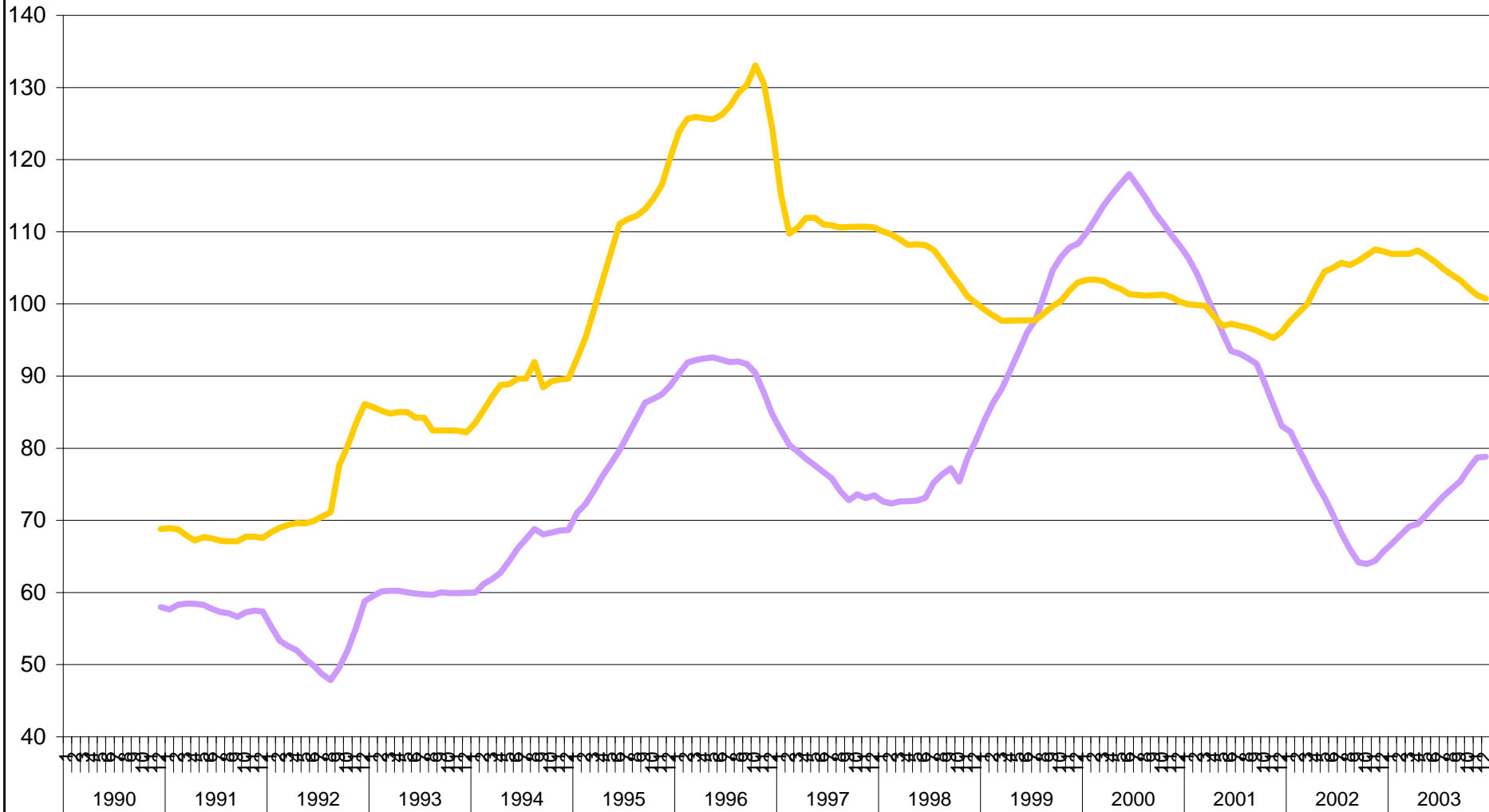

MESES-AÑOS

— 12 per. media móvil (VINO Y MOSTO) — 12 per. media móvil (ACEITE OLIVA)

INDICE DE PRECIOS DE GANADO

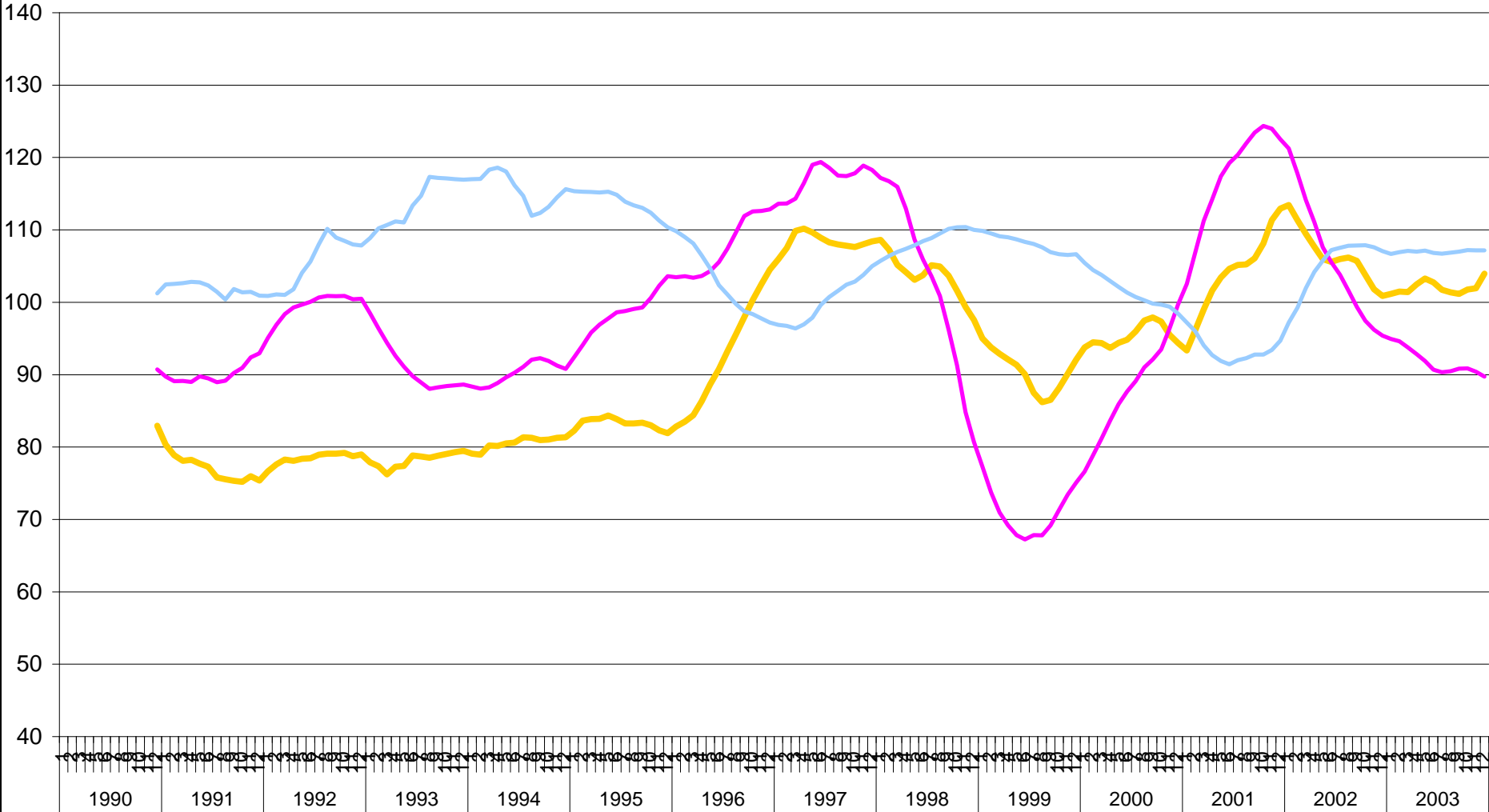

MESES-AÑOS

12 per. media móvil (OVINO) 12 per. media móvil (PORCINO) 12 per. media móvil (VACUNO)

INDICE DE PRECIOS DE GANADO

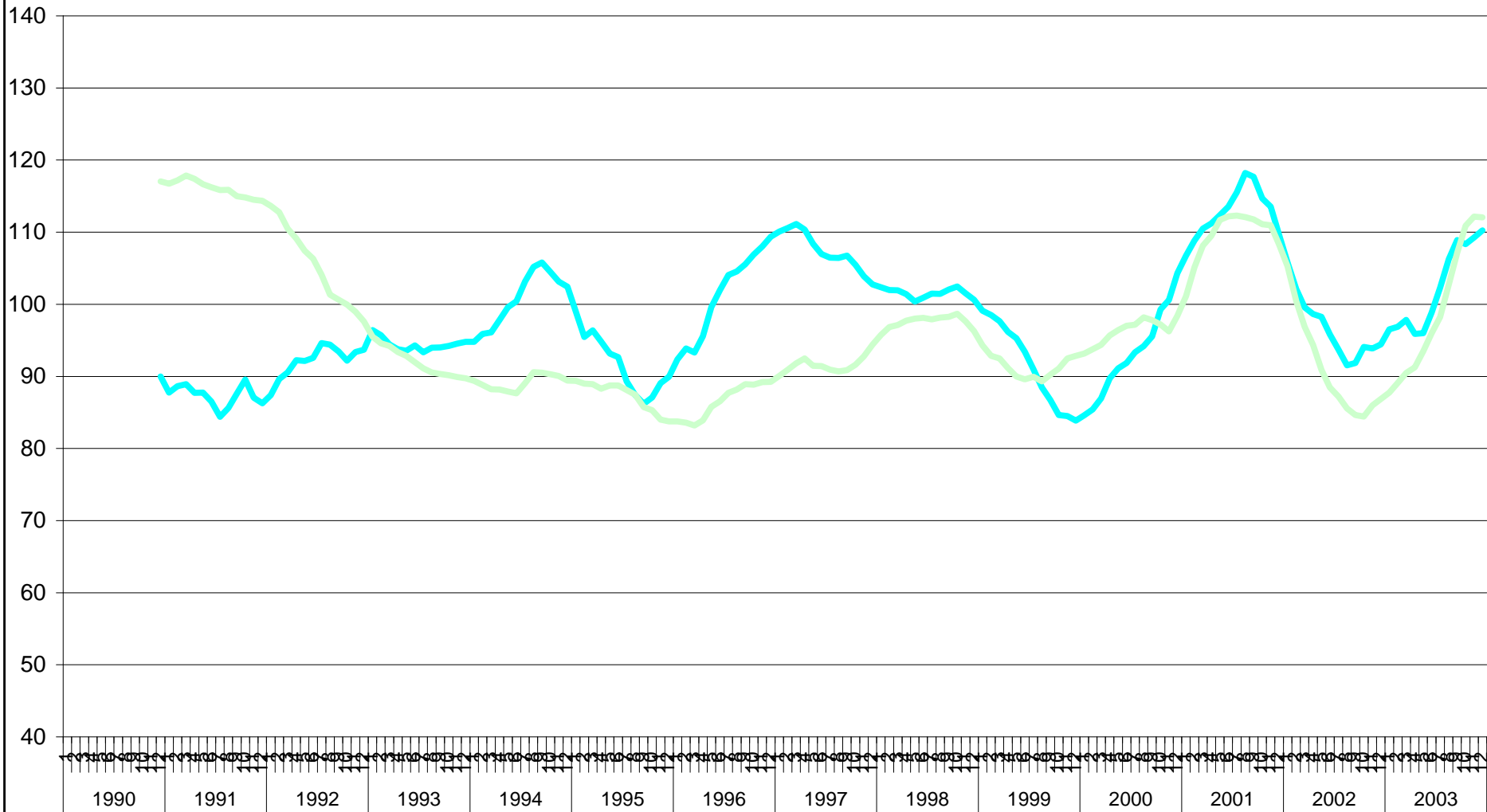

MESES-AÑOS

12 per. media móvil (AVES) 12 per. media móvil (CONEJOS)

Indices

Medias Móviles de Índices de Precios

