Ramón Iglesias Departamento de Agricultura y Alimentación. Gobierno de Aragón

Líneas de acción del departamento de Agricultura y Alimentación en el Plan de Acción en materia de cambio climático del Gobierno de Aragón

estrategiaaragonesa de cambio climático y energías limpias | ESTRATEGIA ARAGONESA DE CAMBIO CLIMÁTICO Y ENERGÍAS LIMPIAS

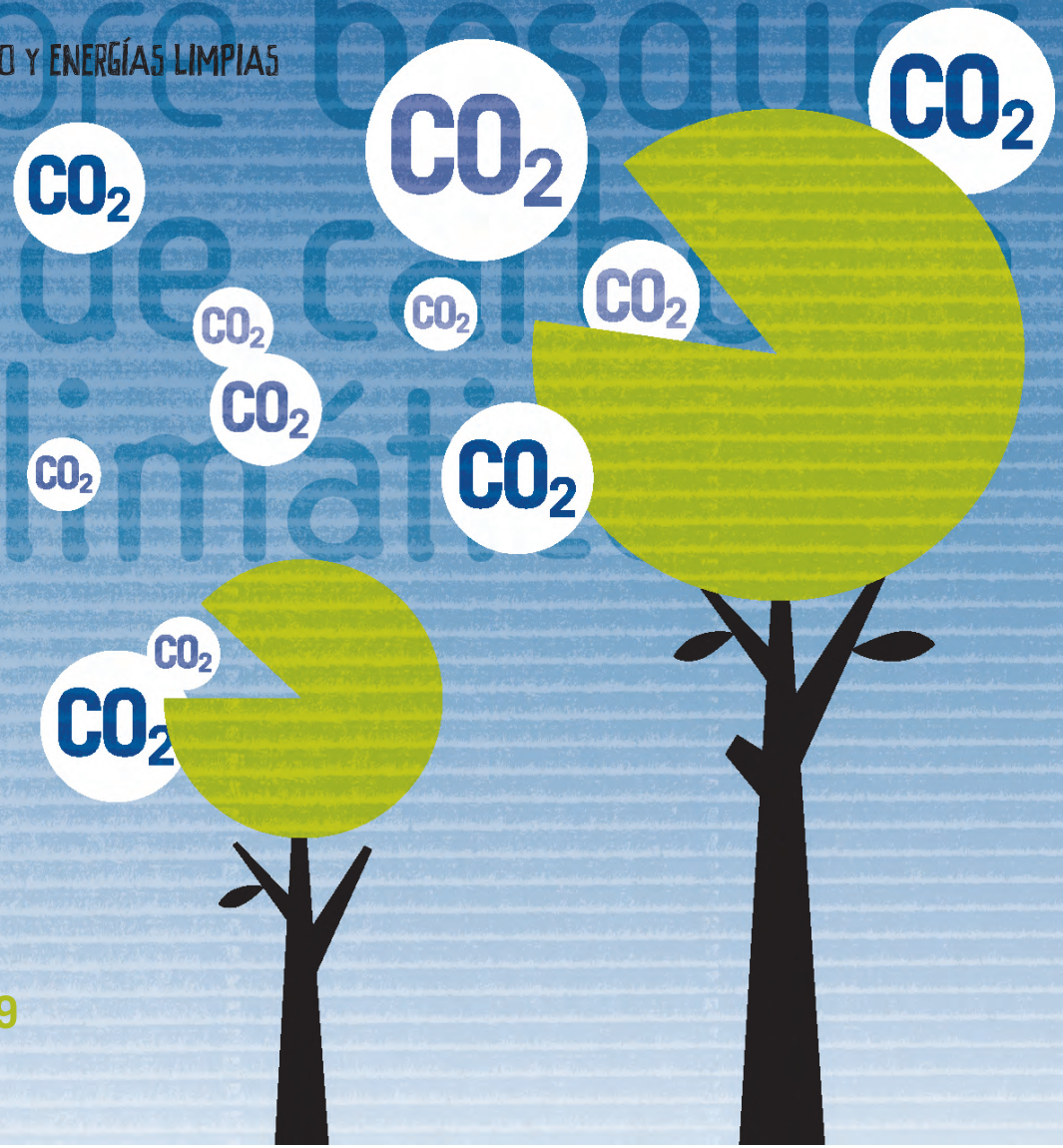

Jornada sobre **bosques sumideros de carbono y cambio climático**

World Trade Center ZARAGOZA **30 de junio de 2009**

UNIÓN EUROPEA
Fondo Europeo de Desarrollo Regional

GOBIERNO DE ARAGON

GOBIERNO DE ARAGON

Departamento de Agricultura y Alimentación

- PLAN DE ACCION DEL GOBIERNO DE ARAGON EN MATERIA DE LUCHA CONTRA EL CAMBIO CLIMATICO

PLAN DE ACCION DEL GOBIERNO DE ARAGON EN MATERIA DE LUCHA CONTRA EL CAMBIO CLIMATICO.

DEPARTAMENTO DE AGRCICULTURA Y ALIMENTACION

- AREA DE SUBPRODUCTOS GANADEROS
- AREA DE MODERINIZACIÓN DE REGADIOS Y USO DE MAQUINARIA AGRICOLA
- AREA DE GRANDES CULTIVOS
- AREA DE INDUSTRIAS AGROALIMENTARIAS

AREA DE SUBPRODUCTOS GANADEROS

- Valorización de harinas procedentes de la recogida de animales muertos mediante destino a combustible en cementaras . Producción anual en Aragón 56 millones de kg de residuo cuyo destino era vertedero controlado en los primeros años.

- Limitación de uso de estiercoles y purines en municipios con sobrecarga ganadera (mas de 220 kg N/ha y mas de 170 Kg en ZZVV). En dichos municipios , salvo excepciones no se puede incrementar la carga ganadra (Decreto 94/2009 que aprueba las DD.SS.GG).

- Departamento de Medio Ambiente : Plantas de tratamiento de purines y producción de biogás en comarcas con mayor concenytración de porcino.

AREA DE MODERINIZACIÓN DE REGADIOS Y USO DE MAQUINARIA AGRICOLA

- Modernización de regadíos tradicionales para reducir el consumo de agua (cambio del sistema de riego de inundación a aspersión o goteo). En Aragón 460.000 has de regadío.

- Prevista la construcción de nuevos parques eólicos para suministro de energía a estaciones de bombeo promovidos por las grandes CC de Regantes y por el Gobierno de Aragón a través de una empresa participada.

- Plan “renove” para el uso eficiente de maquinaria agrícola (tractores y cosechadoras). Ayudas por valor de 7 Mill €/año

AREA DE INDUSTRIAS AGROALIMENTARIAS

- Industrias de deshidratación : La UE ha, a propuesta de España, modificado la normativa comunitaria que permite la entrada de forraje a la industria con menor porcentaje de humedad con el consiguiente ahorro de energía para su secado hasta una humedad máxima del 14 %. Aragón es la primera región productora de forrajes desecados de la U.E. (800.000 tn/año).

- Valoración en determinados subsectores de la incorporación en los procesos industriales de tecnologías de alta eficiencia energética como criterio a valorar en la concesión de ayudas.

AREA DE GRANDES CULTIVOS

- Fomento de la agricultura ecológica, de la producción integrada como sistemas de reducción o eliminación del uso de fertilizantes químicos y tratamientos fitosanitarios . Fomento de la ganadería extensiva de vacuno y ovino – ayudas procedentes de fondos comunitarios sumadas a fondos AGE y CA- con el fin de aprovechar los pastos y reducir el consumo de piensos para el engorde . Aragón es la 3ª CA en censo de ovino y la 2ª en bovino de cebo de España. Cuenta con 380.000 has de estos aprovechamientos, el 17 % de de la sup. de tierras de cultivo y de pastos de la CA.

- En función de los Planes de Acción aprobados (recientemente el 3º) , reducción del uso de fertilizantes, estiércoles y fitosanitarios en las ZZVV declaradas en Aragón (140.000 has, el 12 % de la superficie cultivada de herbáceos y leñosos) .

- A medio plazo desarrollo del sector de los biocarburantes (biodiesel y etanol a partir de colza, girasol y cereales.

- Consideración de los cultivos leñosos cultivados (120.000 has en Aragón) y de las técnicas de no laboreo como fijadores de carbono .