Registro de Huella de Carbono, compensación y proyectos de absorción de dióxido de carbono del MAPAMA

Jornada presentación resultados: Acompañamiento a entidades EACCEL en el cálculo de su huella de carbono

Eduardo González Fernández

Oficina Española de Cambio Climático

Zaragoza, 10 de enero de 2018

MINISTERIO DE AGRICULTURA, ALIMENTACIÓN Y MEDIO AMBIENTE

¿Registro de huella de carbono, compensación y proyectos de absorción de dióxido de carbono ?

oecc

MINISTERIO DE AGRICULTURA, ALIMENTACIÓN Y MEDIO AMBIENTE

REAL DECRETO 163/2014:
crea un registro con tres secciones

546 organizaciones españolas

(08/01/2018)

ORGANIZACIONES POR SECTOR

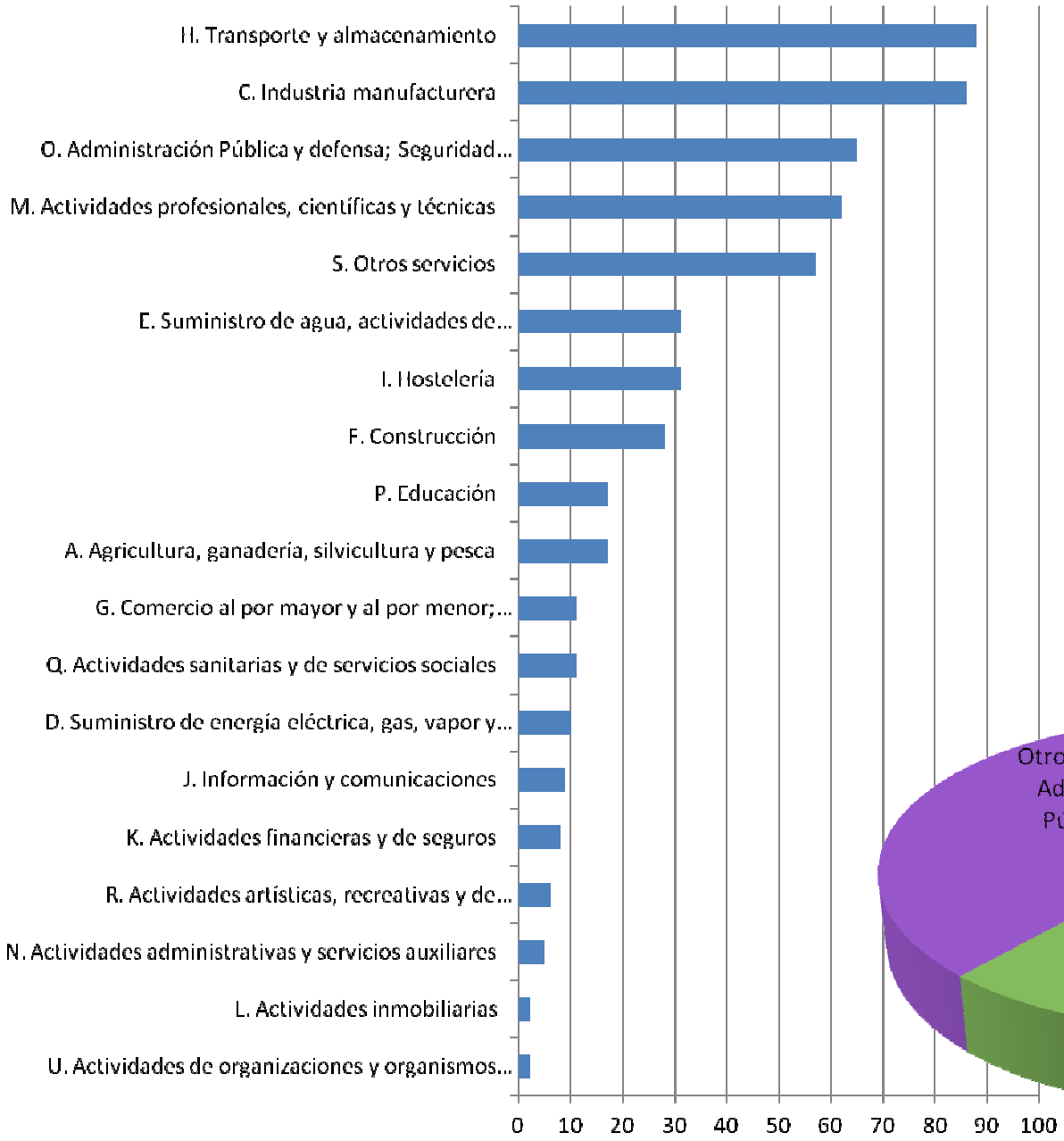

TAMAÑO ORGANIZACIÓN

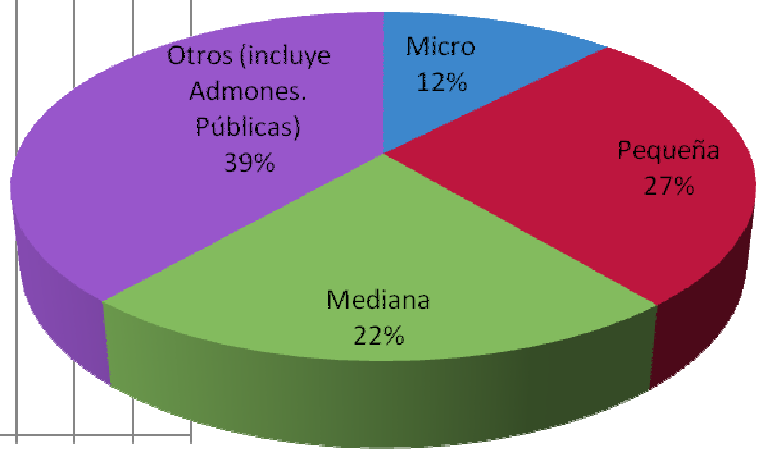

1.031 huellas de carbono

(08/01/2018)

oecc
Oficina Española de Cambio Climático
MINISTERIO DE AGRICULTURA, ALIMENTACIÓN Y MEDIO AMBIENTE

24 proyectos de absorción de CO2 33.800 tCO2 esperadas

(08/01/2018)

MINISTERIO
DE AGRICULTURA, ALIMENTACIÓN
Y MEDIO AMBIENTE

28 compensaciones
15 organizaciones
1.173 tCO2 compensadas

(08/01/2018)

CAIXABANK

LKS INGENIERÍA, S.COOP.

FAL SEGURIDAD

MELIÃ HOTELS INTERNATIONAL

INCLAM Ingeniería del Agua

Pernod Ricard Winemakers

EULEN MEDIO AMBIENTE

AQUAe FUNDACIÓN

EUROFREI being efficient

robusta SCIENTIFIC FOOTWEAR

FAL

Ayuntamiento de Valladolid

OHL

erreese RESULTADOS SOSTENIBLES

METAL FERROL S.A.L.

MINISTERIO DE AGRICULTURA, ALIMENTACIÓN Y MEDIO AMBIENTE

La huella de carbono no es el instrumento para llegar a un número, si no que es una herramienta que nos sirve para reducir ese número.

oecc
Oficina Española del Cambio Climático
MINISTERIO
DE AGRICULTURA, ALIMENTACIÓN
Y MEDIO AMBIENTE

58 organizaciones han reducido su huella*

9 sellos completos de 7 organizaciones

(08/01/2018)

* Según los criterios del registro

OHL

Ayuntamiento de Valladolid

FAL SEGURIDAD

Pernod Ricard Winemakers

robusta SCIENTIFIC FOOTWEAR

erreese RESULTADOS SOSTENIBLES

CAIXA BANK

oecc

MINISTERIO DE AGRICULTURA, ALIMENTACIÓN Y MEDIO AMBIENTE

PROYECTO DE CÁLCULO DE LA HUELLA DE CARBONO DE ARAGÓN

26

ORGANIZACIONES DE ARAGÓN INSCRIBEN SU HUELLA DE CARBONO EN ESTE ACTO

NOMBRE ORGANIZACIÓN
UGT ARAGÓN
ESTUDIOS ZARAGOZA, S.L.
MENTORIZA, S.L.
FUNDACIÓN PIQUER
CONFEDERACIÓN DE LA PEQUEÑA Y MEDIANA EMPRESA ARAGONESA (CEPYME ARAGÓN)
FEDERACIÓN DE EMPRESARIOS DEL METAL DE ZARAGOZA (FEMZ)
FORO ACCIÓN COMUNICATIVA
INCLIZA, S.L.
GL GARRARD HASSAN IBÉRICA, S.L.
CEA ITACA
ORCHARD FRUIT CO., S.L.
CPIFP LA SALLE SANTO ÁNGEL
BSH ELECTRODOMÉSTICOS ESPAÑA, S.A.
EFINETIKA SOLUCIONES ENERGÉTICAS, S.L.
INSONORIZANTES PELZER, S.A.U.
COOPERATIVA GANADERA DE CASPE
ADIEGO HERMANOS, S.A.
COOPERATIVA SAN MIGUEL DE TAUSTE
NMF EUROPA
IMPRESA NORTE, S.L.U.
CEREALES TERUEL SOCIEDAD COOPERATIVA
UNIVERSIDAD DE ZARAGOZA
SOCIEDAD ARAGONESA DE GESTIÓN AGROAMBIENTAL, S.L.U (SARGA)
DKV SEGUROS Y REASEGUROS, S.A.E.
GRUPO ORBE
OPEL ESPAÑA, S.L. *
ZOILO RÍOS, S.A. (ESTACIÓN DE SERVICIO EL PORTAZGO)
COLECTIVO DE EDUCACIÓN AMBIENTAL S.L. *
ARAGONESA DE GESTIÓN DE RESIDUOS S.A. *

* En proceso de inscripción

MINISTERIO DE AGRICULTURA, ALIMENTACIÓN Y MEDIO AMBIENTE

Nº DE ORGANIZACIONES INSCRITAS POR CCAA

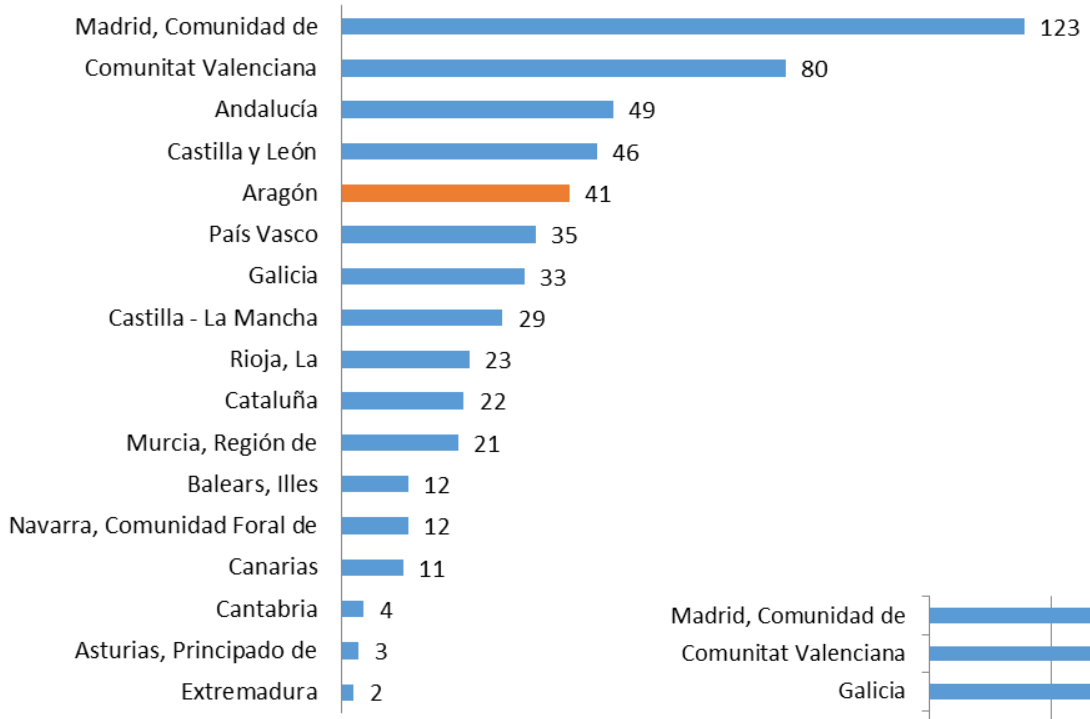

Nº DE HUELLAS INSCRITAS POR CCAA

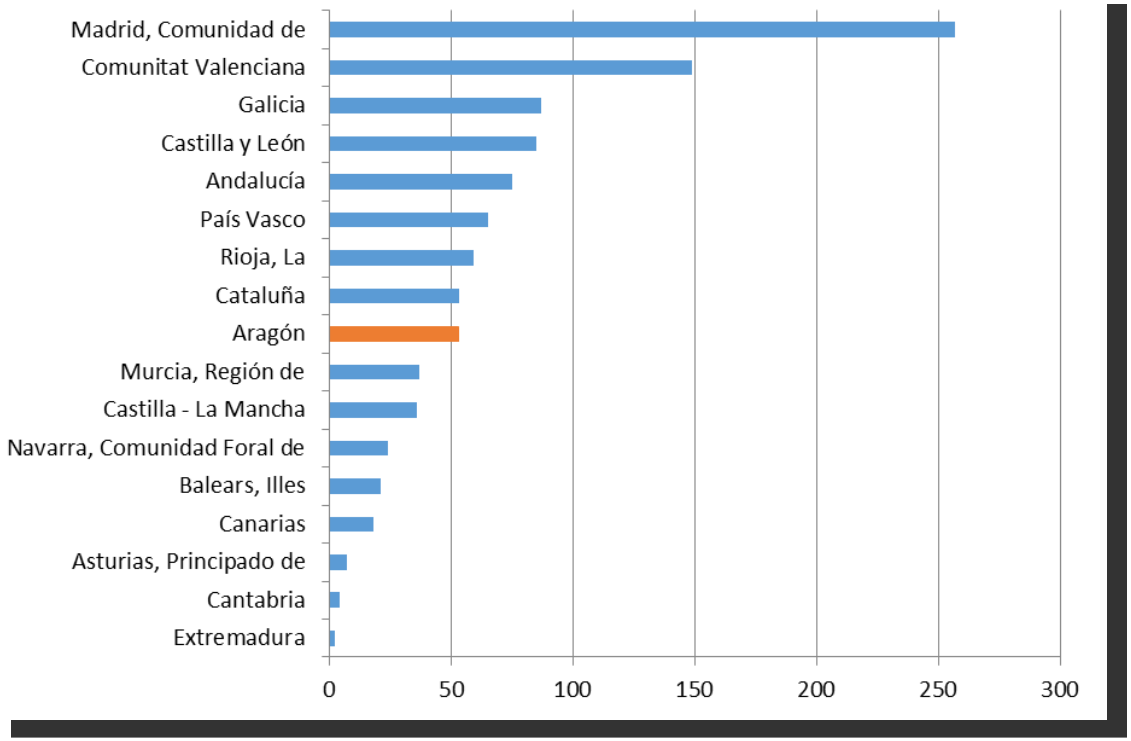

MINISTERIO DE AGRICULTURA, ALIMENTACIÓN Y MEDIO AMBIENTE

SIGUIENTES PASOS

- Dinamización del Registro:
  - Visibilidad: boletín, entrevistas, artículos, etc
  - Encuesta inscritos
- Nuevos desarrollos:
  - Nuevas tipologías de proyectos absorción
  - Guías cálculo alcance 3
- Contratación pública
- Promoción cálculo y reducción entidades locales
- Cálculo Ministerios

MINISTERIO DE AGRICULTURA, ALIMENTACIÓN Y MEDIO AMBIENTE

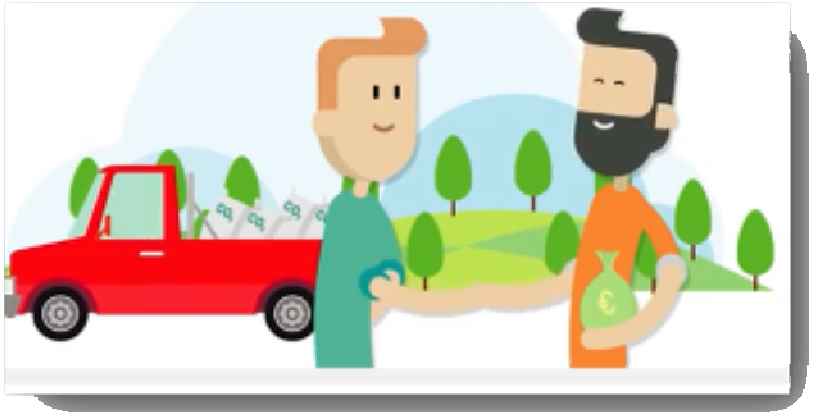

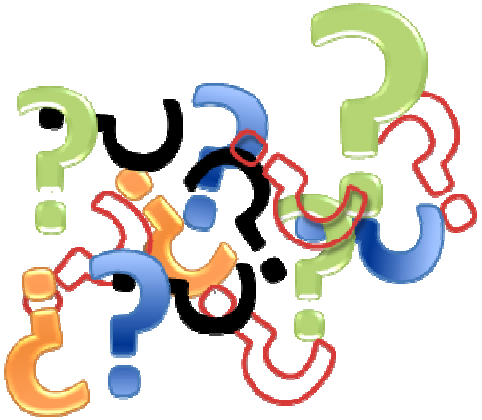

HC-OECC@mapama.es