

ACCIONES EN MATERIA DE
PREVENCIÓN
DE RESIDUOS
EN UTEBO

JORNADA TÉCNICA SOBRE EXPERIENCIAS EN LA
GESTIÓN DE RESIDUOS DOMÉSTICOS EN EL
ÁMBITO LOCAL

6 de junio de 2017



IGNACIO LASEO DUCE,
Técnico Municipal de Medio Ambiente

medioambiente@ayto-utebo.es





Croquetas Caseras de la Abuela

Las mejores, las inigualables!

Consuma agua caliente como si quedara poca



Queda poca.

Vaya a la cocina. Abra el grifo. Hmm... una Transparente cascada de agua caliente cae ante sus ojos. ¿Sabe cuánta agua potable queda detrás de ese grifo? No se alarme: suficiente para mucho tiempo si moderamos su consumo. Perdón, cierre el grifo.

Las reservas de agua potable no son ilimitadas. Y el consumo incontrolado es capaz de hacer bajar el nivel de los embalses más rápidamente que las sequías.

Afortunadamente, el remedio está en nuestras manos. Solamente con un poco de atención: cerrar el grifo mientras nos

cepillamos los dientes, controlar la manguera al lavar el coche o evitar lavar los platos a grifo abierto. Nuestros hijos nos lo agradecerán. Ellos heredarán la Tierra. Y usted, hoy por hoy, pagará

menos. Moderémonos. Ahora.



**Campaña Nacional
de Ahorro de Energía.
Ministerio de Industria.**

Centro de Estudios de la Energía.

Aunque usted pueda pagarla, España no puede.



Tercero de una serie de cuatro anuncios coleccionables que aparecerán en esta revista

Cómo gastar menos electricidad

He aquí unos sencillos trucos para economizar electricidad. Le harán ver que puede ahorrar bastante dinero en casa sin sacrificar nada de su confort.

No tenga encendidas más lámparas o bombillas de las que de verdad necesite. Demasiada luz es tan mala para los ojos como una iluminación pobre.

No tenga iluminadas las habitaciones que no esté usando. Y acuérdesese de apagar la luz siempre que salga de una habitación. Es una buena costumbre.

En la cocina y cuartos de baño haga cambiar las bombillas por tubos fluorescentes. Duran cinco veces más y dan la misma cantidad de luz. A mitad de precio.

Si su cocina es de placas eléctricas, procure usar recipientes que tengan el fondo plano y que sean del mismo tamaño que la placa. nunca menores.

No tenga instalado su refrigerador junto a un radiador de calefacción o bajo una ventana soleada: el consumo sube cuando hay cerca una fuente de calor.

Por lo menos una vez al mes, descongele la nevera. No tenga el termostato al mínimo y no guarde en ella cosas que aún estén calientes. Déjelas entrar fuera.

Antes de poner en marcha su lavadora, llénela bien de ropa. Va a consumir lo mismo vacía o llena. En el lavavajillas, lave a la vez lo de todo el día.

No ponga, por costumbre, programas muy calientes al hacer la colada. Aparte de que la ropa dura menos, el consumo puede ser considerablemente más alto.

Gradúe la temperatura de la plancha según el tejido que tenga entre manos. Y desenchúfela un poco antes de terminar, aprovechando así el calor residual.

Cuando compre un nuevo electrodoméstico, no se lleve uno demasiado grande para las necesidades de su hogar. Hay un tamaño de aparato para cada casa.

Y dos consejos finales para consumir menos: llenar al máximo la lavadora, lavaplatos y nevera y no enchufar las cosas hasta el momento de usarlas.

Ahorre. Aunque usted pueda pagarlo, España no puede.



Centro de Estudios de la Energía

Agustín de Foxá, 29. MADRID-16





¿Qué se hace en Utebo en cuanto a prevención de residuos?



Contenedores en vía pública para recogida residuos domésticos

- Resto
- Papel y cartón
- Vidrio
- Envases Ligeros
- ...



Otras recogidas:

- Pilas
- Aceite de cocina
- Ropa
- Enseres
- CDs
- Material de escritura
- Punto Limpio



Hasta aquí recogida de residuos, ¿pero prevención?

- Ropero
- Lecturas compartidas
- Mercados de segunda mano y de intercambio
- Recuperación de materiales en el Punto Limpio



Bueno, vale, pero...

¿por esto han sido los premios?

- EWWR 2016
- Participación en la SEPR desde el año 2012
- Plan Local de Prevención de Residuos



PROGRAMA DE ACTIVIDADES

- **Sábado 17: Operación de limpieza de las riberas del Ebro.** Salida a las 9:30 h. desde el Ayuntamiento. Colabora: Utebo Solidario
- **Mercado de segunda mano** en Pabellón de las Fuentes. Sábado 17, de 17:30 a 20:30 h. y Domingo 18, de 11:00 a 13:30 h.
Plazo de inscripción del 1 al 12 de noviembre para empadronados y personas que no hayan participado en la edición anterior. Del 13 al 16 para el resto si quedan plazas libres. Información en medioambiente@ayto-utebo.es
- Durante la semana charlas sobre prevención de residuos y visitas a la planta de clasificación de residuos
- **Martes 20:** de 9 a 11 h. Jornada de Prevención de Residuos en la Empresa, por M^a Pilar Gómez López, Responsable de Medio Ambiente de CEPIME Aragón. Observatorio de Medio Ambiente de Aragón. Edificio Polifuncional. Avenida de Navarra, 12. Inscripción gratuita hasta contemplar aforo en medioambiente@ayto-utebo.es con asunto *Inscripción en Jornada de Prevención de Residuos*
- **Encuesta** sobre hábitos de prevención de residuos.
- **Exposición** de Contrapublicidad "consume hasta morir" Ecologistas en acción. Del 17 al 23 de noviembre en el C.C. Maria Moliner.



PREVENCIÓN DE RESIDUOS DE ENVASES
UTILIZA MENOS ENVASES!

SEMANA EUROPEA DE PREVENCIÓN DE RESIDUOS
19-27 Noviembre 2016
www.ewwr.eu

DÍAS TEMÁTICOS DE LA PREVENCIÓN 2016

AYUNTAMIENTO DE Utebo

SEMANA EUROPEA DE LA PREVENCIÓN DE RESIDUOS

INFÓRMATE DE LAS ACTIVIDADES PROGRAMADAS EN <http://utebo.es/sepr-2016>

De Viaje Con el Reciclaje

Ayuntamiento de Utebo

ecoembes
El poder de la colaboración

GOBIERNO DE ARAGON
Departamento de Desarrollo Rural y Sostenibilidad

Plan Local de Prevención de Residuos

5 líneas estratégicas:

- Materia orgánica
- Papel y cartón
- Envases ligeros
- Otros
- Transversales



utebo.es/sites/default/files/plp_utebo_2014-2019.pdf

Plan Local de Prevención de Residuos

Línea MATERIA ORGÁNICA

- Compostaje domiciliario, comunitario y escolar
- Despilfarro alimentario: hogar, HORECA, aprovechamiento excedentes alimentos
- Fracción vegetal municipal



Plan Local de Prevención de Residuos

- Línea PAPEL Y CARTÓN
 - Colegios
 - Oficinas
 - Libros



Plan Local de Prevención de Residuos

- Línea ENVASES LIGEROS



Plan Local de Prevención de Residuos

- Línea TRANSVERSALES
 - Incluir prevención en eventos y actividades
 - Comercio verde
 - Festejos
 - Compra verde

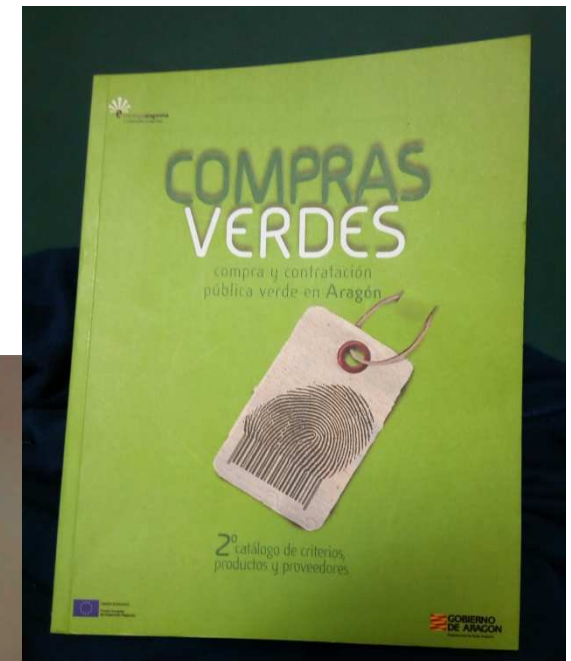

Campaña “De Viaje con el Reciclaje”

- Semana Europea de Prevención de Residuos EWWR 2016
- Mercado de 2ª Mano

INSCRIPCIÓN EN EL MERCADILLO DE INTERCAMBIO Y SEGUNDA MANO
A celebrar los 19, 20, 26 y 27 de noviembre de 2016 dentro de los actos por la Semana Europea de Prevención de Residuos y del Plan Local de Prevención de Residuos

En caso de mal tiempo el Ayuntamiento podrá decidir la suspensión del mercadillo. Los inscritos eximen al Ayuntamiento de cualquier responsabilidad por los inconvenientes que se puedan derivar. La persona abajo firmante, mayor de edad, solicita inscribirse en el Mercadillo de 2ª mano de Utebo como responsable de un puesto.

Y a tal fin se compromete a cumplir las siguientes **NORMAS**:

Disponer para la venta o trueque artículos de 2ª mano, procedentes de domicilios particulares que se encuentren en buen estado de uso y que no supongan un riesgo para el adquirente. A modo de ejemplo, los artículos pueden ser: prendas de vestir, objetos de decoración, juguetes, pequeños electrodomésticos, enseres o muebles de pequeño tamaño, material de oficina, libros, etc. En caso de artículos voluminosos se podrá exponer una fotografía y/o reseña del artículo. Solo podrá instalarse un puesto por persona. No vender o trocar, en ningún caso, artículos alimenticios, medicamentos, animales o productos de artesanía que hayan sido creados para su venta en el mercadillo, así como objetos o materiales cuyo tráfico o tenencia esté sujeta a restricciones administrativas específicas.

En todo caso, el titular de cada puesto es responsable de la procedencia lícita de sus productos, y del cumplimiento de la normativa aplicable. No está previsto el préstamo de mesas o sillas por el Ayuntamiento. Los participantes deberán traer sus mesas portátiles, asientos y elementos precisos para montar su puesto con comodidad, respetando en todo caso a los demás puestos y a los viandantes. El tamaño máximo aproximado de puesto será de 3 X 2 metros. La organización indicará el emplazamiento de cada puesto, y se reserva la facultad de concretar, ampliar o restringir los productos que puedan ser objeto de venta o trueque.

El horario de apertura al público del mercadillo será de 10 a 14 horas, debiendo acudir al menos media hora antes para el montaje del puesto y permanecer el tiempo preciso tras el cierre para el desmontaje. Tras el cierre se dejará el espacio público libre, y se colaborará a la limpieza retirando los embalajes y residuos, depositándolos en los contenedores adecuados. Las personas que habiéndose inscrito no se presenten a la hora establecida perderán el derecho al puesto, quedando a disposición de la organización.

En todo momento se respetarán las normas de circulación, no pudiendo acceder a las zonas peatonales con vehículos a motor y respetando las reservas de estacionamiento. Las decisiones de la organización en cuanto a número, tamaño y colocación de los puestos, productos a la venta, horario o cualquier discrepancia que pueda surgir, serán inapelables. El Ayuntamiento queda exento de cualquier responsabilidad por hurtos, robos o desperfectos que se puedan producir en el mercadillo.

Los titulares de los puestos son libres de establecer los precios de venta, de hacer donaciones o trueques con los objetos que aportan, siempre respetando las normas establecidas.

el sábado 19 el domingo 20 el sábado 26 el domingo 27

Utebo, a de noviembre de 2016 Firma:



Inscripción: La inscripción debe hacerse hasta las 14 horas del 24 de noviembre, en persona en la 2ª planta del Ayuntamiento, o remitiendo la ficha cumplimentada al correo electrónico medioambiente@ayto-utebo.es. Se recuerda que el Ayuntamiento **NO presta mesas o sillas** para el mercadillo, debiendo traer cada uno los elementos que necesite.



Campaña “De Viaje con el Reciclaje”

- Muestra Agro-ecológica



Campaña “De Viaje con el Reciclaje”

- Foro de la Agenda 21 Local



Campaña “De Viaje con el Reciclaje”

- Taller infantil de vestuario reciclado



Campaña “De Viaje con el Reciclaje”

- Colegios: envases reutilizables para almuerzo y bolígrafos hechos de plástico PET reciclado
- Díptico programa y tablero de juego



Campaña “De Viaje con el Reciclaje”

- Clean-up day

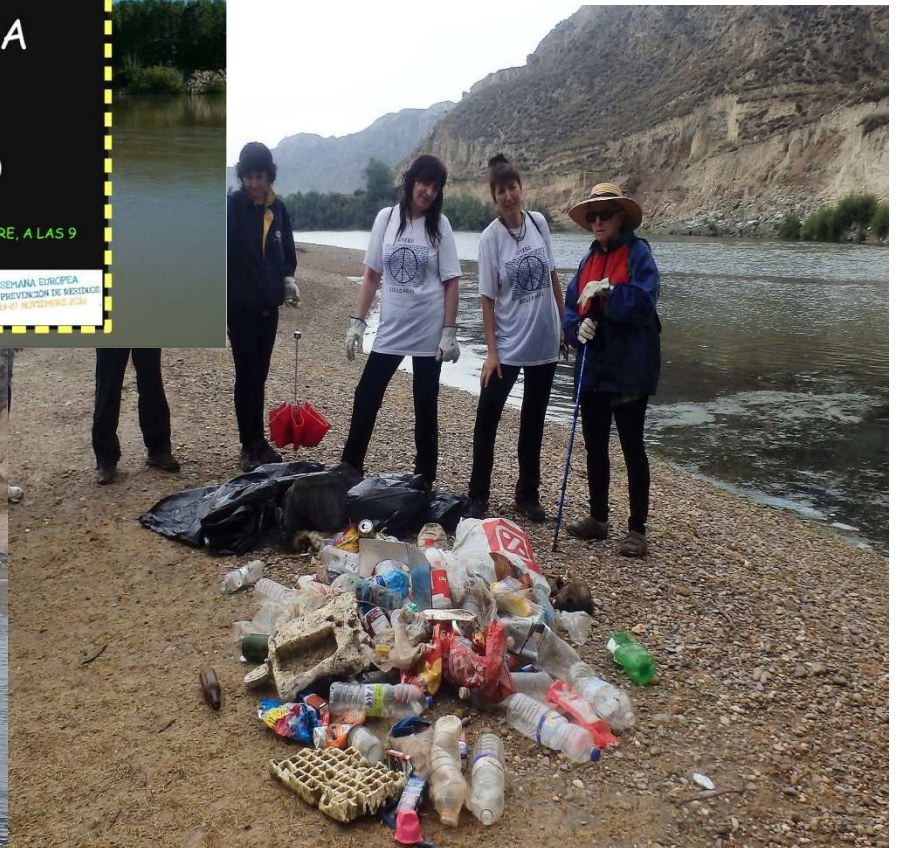

Campaña “De Viaje con el Reciclaje”

“De Viaje con el Reciclaje”

- Punto de información
- Encuesta

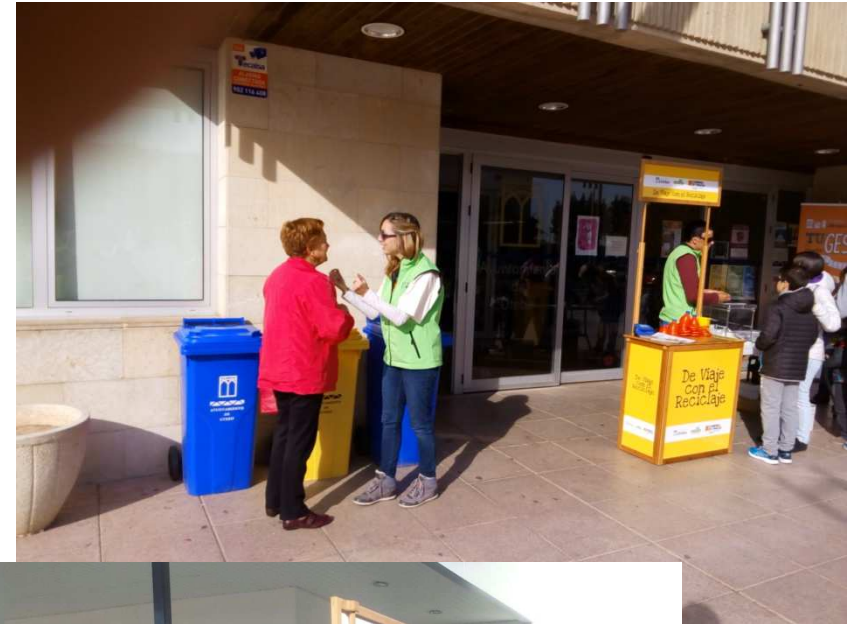

Campaña “De Viaje con el Reciclaje”

- Materiales complementarios: bolsas tres colores, embudos, lápices, cubiletes, lista de la compra...
- Y el premio...
... inmaterial!



¡DE VIAJE CON EL RECICLAJE!

Papeleta de participación en el sorteo de cofres de experiencias para premiar a l@s vecin@s de Utebo que reciclan bien*

Nombre: _____

Dirección: _____

Teléfono: _____

e-mail: _____

*Sorteo limitado a mayores de 18 años empadronados en Utebo, hasta agotar participaciones (5.000 papeletas). La participación en el concurso supone la aceptación de las bases, autorizando al Ayuntamiento a realizar las comprobaciones necesarias. Más información en <http://www.ewwr.eu/es>

¡Gracias por la atención!

