



Introducción.....	2
-------------------	---

## TABLAS

1. Evolución del número de centros por año de apertura. Aragón, provincias y comarcas o delimitaciones comarcales.....	7
1.1. Representación gráfica de la evolución de centros por año de apertura. Aragón, provincias y comarcas o delimitaciones comarcales .....	8
2. Evolución del número de centros por año de apertura, según municipios de 1.000 habitantes o más en la rectificación padronal a 1 de Enero de 2011 .....	13
3. Comunicaciones de apertura de centros por tipo. Aragón, provincias y comarcas o delimitaciones comarcales. Año 2011 .....	16
4. Evolución del número de trabajadores según sexo, por año de apertura del centro. Aragón, provincias y comarcas o delimitaciones comarcales.....	17
5. Evolución del número de trabajadores por año de apertura del centro, según municipios de 1.000 habitantes o más en la rectificación padronal a 1 de Enero de 2011 .....	20
6. Número de trabajadores por tipo de apertura de centro. Aragón, provincias y comarcas o delimitaciones comarcales. Año 2011 .....	23
7. Evolución del número de centros por año de apertura, según sector de actividad. Aragón, provincias y comarcas o delimitaciones comarcales.....	24
7.1. Representación gráfica de la evolución de centros por año de apertura y sector de actividad. Aragón y provincias .....	29
8. Evolución del número de centros por año de apertura, según sector de actividad. Municipios de 1.000 habitantes o más en la rectificación padronal a 1 de Enero de 2011 .....	30
9. Evolución del número de centros por meses, según año de apertura. Aragón, provincias y comarcas o delimitaciones comarcales .....	43
10. Representación gráfica del porcentaje de variación de la apertura de centros de trabajo en 2011 respecto a 2010. Aragón, y comarcas o delimitaciones comarcales.....	53

## Presentación

El Instituto Aragonés de Estadística (IAEST), tras el proceso de transferencias a la Comunidad Autónoma de Aragón de la competencia en materia de ejecución de la legislación laboral, aportó una nueva operación estadística, la *Apertura de centros de trabajo*. Con ello se continúa la recuperación de un corpus que contribuya a tener un mejor conocimiento de la realidad sociolaboral, pasada y presente, de lo que hemos venido en llamar mercado de trabajo.

La información que aquí ofrecemos es fruto de un concienzudo trabajo de documentación, análisis y elaboración de una serie de tablas y gráficos que presentan la evolución de lo que podríamos considerar una parte del movimiento demográfico empresarial. Con la exposición de estos datos pueden sin duda reconstruirse, bajo diferentes enfoques, momentos de bonanza económica y momentos de grave depresión; se obtiene una visión de la concentración de distintas actividades económicas según los ámbitos territoriales analizados, y, sobre todo, esta explotación estadística tiene, con sus lógicas limitaciones técnicas, el valor añadido de la información municipal que aporta, más teniendo en cuenta la atomización territorial de nuestra Comunidad Autónoma.

Como fuente utilizamos el fichero del Ministerio de Trabajo y Asuntos Sociales, en lo que se refiere a las series históricas hasta el año 2000, y la información cedida por la Dirección General de Trabajo del Gobierno de Aragón para los siguientes años.

Finalmente, quisiéramos solicitar la colaboración de los lectores y usuarios de esta información para que nos ayuden a mejorarla.

## Introducción

Abordamos en esta publicación, una aproximación a lo que han sido las aperturas de centros de trabajo en la Comunidad Autónoma de Aragón, con una desagregación territorial que, según las distintas variables analizadas, alcanza hasta el nivel municipal; este hecho supone ya un valor añadido a la información disponible hasta la fecha, que se limitaba a la agregación provincial y autonómica de los datos.

La radiografía de la creación de empresas a través de las declaraciones de apertura de los centros de trabajo que obligatoriamente deben realizar las empresas, puede así ayudar, con otras estadísticas sean o no del mercado de trabajo, a disponer de la mayor información municipal posible.

La legislación laboral considera centro de trabajo la unidad productiva con organización específica, que sea dada de alta, como tal, ante la autoridad laboral. (Art.1 del *Real Decreto Legislativo 1/1995, de 24 de Marzo*, por el que se aprueba el texto refundido de la *Ley del Estatuto de los Trabajadores*). Como podemos comprobar la exigencia de proceder a una comunicación obligatoria ante un órgano de la Administración es lo que nos va a permitir obtener datos estadísticos.

El *Decreto 2065/1974, de 30 de mayo* por el que se aprueba el texto refundido de la *Ley General de la Seguridad Social* estableció la obligación empresarial de autorización previa de la Delegación de Trabajo antes de proceder a la apertura de un centro de trabajo; el objetivo fundamental era que la Inspección de Trabajo pudiera comprobar que los locales e instalaciones cumplieran con la normativa en materia de Seguridad e Higiene en el Trabajo.

Con posterioridad, el *Real Decreto-Ley 1/1986, de 14 de marzo, de medidas urgentes administrativas, financieras, fiscales y laborales*, en su artículo 6, suprimió el requisito de la previa autorización, exigiendo únicamente la comunicación de la apertura del centro de trabajo dentro de los treinta días siguientes, y especificando que la autoridad laboral determinará los requisitos y datos que el empresario debe declarar y cumplimentar al efectuar la comunicación de apertura.

Por fin, la *Orden del Ministerio de Trabajo de 6 de mayo de 1988, que modifica la de 6 de octubre de 1986*, establece los requisitos que deben reunir las comunicaciones de apertura o reanudación de actividades de los centros de trabajo. En los impresos la Administración recoge datos de la empresa (nombre, domicilio, actividad económica...); del centro de trabajo (nombre, domicilio, actividad económica, fecha de inicio de la actividad, total de trabajadores por sexo,...); y datos acerca de actividades u operaciones que puedan representar riesgos para la salud de los trabajadores.

Estos breves antecedentes nos aproximan a algunas explicaciones y carencias del contenido del fichero objeto de esta explotación estadística, que iremos relatando más adelante.

## Proceso de producción

El IAEST ha venido recibiendo del Ministerio de Trabajo y Asuntos Sociales la base de datos conteniendo los registros originales de las declaraciones de apertura de centros de trabajo realizadas en Aragón.

Desde el año 2001, la Dirección General de Trabajo del Gobierno de Aragón nos facilita información acerca de esta operación estadística, como consecuencia del ejercicio de competencias que le asigna la vigente normativa.

Varias son las modalidades que engloba el concepto de apertura de centro de trabajo, nueva creación, reanudación de actividad, cambio de actividad o traslado, ya sea en empresas de nueva creación o en empresas ya existentes.

En cuanto al número de trabajadores, es oportuno señalar que las empresas presentan las comunicaciones de apertura sin tener a toda la plantilla contratada, por lo que la cifra del total de trabajadores no es en absoluto representativa de la evolución del empleo, ya que se subvalora el volumen total de contrataciones que puede alcanzar.

En general, y debido a fallos de grabación de datos imposibles de subsanar, o bien a causa de fallos de la unidad informante, es decir la empresa -también insubsanables-, en la práctica totalidad de las tablas podría existir un apartado de "no consta", si bien hemos considerado innecesario incluirlo por su escasa relevancia para obtener la visión del fenómeno analizado.

Como ejemplos de lo anterior podemos decir que existen registros en los que no consta el municipio del centro de trabajo, aunque sí consta la provincia; la lógica conclusión es que la suma total de centros, municipio a municipio, será inferior a la suma total de centros por provincia. Igual ocurre en el caso de los trabajadores, o en las referencias al sexo, caso en el que el total de trabajadores va a ser mayor que la suma de uno y otro sexo. Asimismo en el caso de la actividad económica se produce la misma incidencia por existir registros sin valores, o ser éstos manifiestamente erróneos.

En cuanto al ámbito temporal el año de referencia es aquél en que las empresas declaran que van a iniciar la actividad.

No ha sido posible explotar la actividad económica para los registros anteriores a 1994, en primer lugar por fallos de información de los registros, y en segundo lugar porque en ese año se comenzó a utilizar la Clasificación Nacional de Actividades Económicas de 1993 (CNAE-93), sustituyendo a la clasificación utilizada hasta entonces, que databa de 1974 (CNAE-74). La transformación realizada de una a otra no consiguió una homogeneización total de los datos, por lo que, de haberlos tabulado, se habrían producido cambios bruscos en los datos de 1994 respecto a los de 1993 que no obedecerían a variaciones en el fenómeno real.

De igual modo, el 1 de enero de 2009 entró en vigor una nueva Clasificación Nacional de Actividades Económicas (CNAE-09), hecho que se verá reflejado en las estadísticas a partir de esa fecha.

La actividad económica responde a la agregación por grandes sectores de actividad a efectos didácticos y de observación global de la situación.



Con el objeto de incorporar aquella información municipal más relevante, hemos decidido utilizar, al igual que en otras de nuestras publicaciones, un criterio poblacional, añadiendo a los datos comarcales, provinciales y regionales, los de los municipios de más de 1.000 habitantes, según la rectificación padronal correspondiente al año de referencia de la información.

## Descripción del contenido de la publicación

Iniciamos la publicación ofreciendo la serie histórica más larga posible, del número de centros cuya apertura fue comunicada, en diferentes niveles territoriales:

- la Comunidad Autónoma
- las tres provincias
- las delimitaciones comarcales y comarcas constituidas hasta la fecha
- los municipios de 1.000 habitantes o más según la rectificación padronal correspondiente al período de los datos

También facilitamos la evolución del número de centros por año de apertura, según el sector de actividad económica.

Se ofrece a continuación el número de los trabajadores, por sexo, con el que los empresarios declaran iniciar su actividad, con la misma estructura territorial; como decíamos anteriormente este indicador infravalora el número total y real de trabajadores de las empresas, ya que el arranque de la actividad normalmente no implica una contratación completa de la plantilla.

De los últimos años analizamos la evolución mensual para Aragón, provincias y delimitaciones comarcales.

Todo lo anterior se ilustra con representaciones gráficas que ayudarán sin duda a hacer más comprensible el fenómeno y amable su lectura.



## 1. Evolución del número de centros por año de apertura. Aragón, provincias y comarcas o delimitaciones comarcales.

Unidad: Nº centros

	2001	2002	2003	2004	2005	2006	2007	2008	2009	2010	2011
ARAGÓN	10.323	10.067	11.570	14.091	16.111	17.519	20.852	18.708	16.356	12.371	10.756
PROVINCIA DE HUESCA	2.080	2.068	2.314	2.693	3.240	3.104	3.762	3.351	3.148	2.848	2.690
PROVINCIA DE TERUEL	1.455	1.537	2.176	3.372	3.276	3.504	3.807	3.947	4.272	2.752	2.342
PROVINCIA DE ZARAGOZA	6.788	6.462	7.080	8.026	9.595	10.911	13.283	11.410	8.936	6.771	5.724
01 Comarca de La Jacetania	159	201	227	264	268	290	265	253	285	254	204
02 Comarca del Alto Gállego	166	168	234	292	350	356	421	251	272	205	204
03 Comarca de Sobrarbe	103	113	110	153	214	168	233	224	186	182	159
04 Comarca de la Ribagorza	161	172	172	230	275	259	329	303	289	304	218
05 Comarca de Cinco Villas	297	285	366	372	457	496	506	476	449	323	316
06 Comarca de Hoya de Huesca/Plana de Uesca	543	575	630	658	802	781	936	817	805	700	685
07 Comarca de Somontano de Barbastro	220	201	199	236	273	270	324	343	301	289	272
08 Comarca del Cinca Medio	191	189	202	261	304	281	356	365	325	279	291
09 Comarca de La Litera/La Llitera	180	146	156	206	232	214	282	223	213	186	203
10 Comarca de los Monegros	161	159	178	240	243	303	381	303	281	282	275
11 Comarca del Bajo Cinca/Baix Cinca	252	192	264	227	374	283	372	355	322	265	275
12 Comarca de Tarazona y el Moncayo	116	82	79	119	115	90	142	146	149	120	94
13 Comarca de Campo de Borja	88	92	110	129	183	180	235	216	175	127	94
14 Comarca del Aranda	83	66	86	74	81	67	69	62	56	50	27
15 Comarca de la Ribera Alta del Ebro	191	182	221	264	362	438	535	449	278	218	196
16 Comarca de Valdejalón	220	243	278	348	456	522	615	472	402	289	214
17 D.C. Zaragoza	5.119	4.800	5.191	5.814	6.842	7.980	9.878	8.253	6.218	4.608	3.822
18 Comarca de la Ribera Baja del Ebro	50	65	67	72	123	187	164	161	164	151	96
19 Comarca de Bajo Aragón-Caspe/Baix Aragó-Casp	164	154	127	146	151	194	200	219	201	166	152
20 Comarca de la Comunidad de Calatayud	271	293	309	322	392	345	467	454	401	331	353
21 Comarca de Campo de Cariñena	67	81	106	155	197	168	176	234	132	125	103
22 Comarca de Campo de Belchite	24	43	43	61	62	75	54	70	72	71	77
23 Comarca del Bajo Martín	59	65	79	145	144	170	157	195	185	161	112
24 Comarca de Campo de Daroca	40	28	39	76	79	68	105	112	108	94	84
25 Comarca del Jiloca	141	124	248	387	301	346	364	326	405	290	199
26 Comarca de Cuencas Mineras	69	73	93	148	137	128	127	128	144	145	159
27 Comarca de Andorra - Sierra de Arcos	93	96	135	157	163	161	205	240	214	144	122
28 Comarca del Bajo Aragón	278	285	391	585	623	757	730	809	774	519	427
29 Comarca de la Comunidad de Teruel	471	510	703	1.198	1.121	1.136	1.305	1.362	1.443	742	611
30 Comarca de Maestrazgo	66	70	90	147	134	124	147	117	158	115	132
31 Comarca de la Sierra de Albarracín	69	70	100	158	176	158	202	226	252	162	162
32 Comarca de Gúdar-Javalambre	131	165	219	294	275	333	357	277	432	248	222
33 Comarca de Matarraña/Matarranya	77	79	118	153	202	191	213	267	265	226	196

NOTA: Debido a que en algunos centros no consta el municipio de ubicación, la suma total de los datos comarcales puede no coincidir con los datos de la región

Fuente: Instituto Aragonés de Seguridad y Salud Laboral. Dirección General de Trabajo. Gobierno de Aragón.

## 1.1. Representación gráfica de la evolución del número de centros por año de apertura. Provincias y comarcas o delimitaciones comarcales

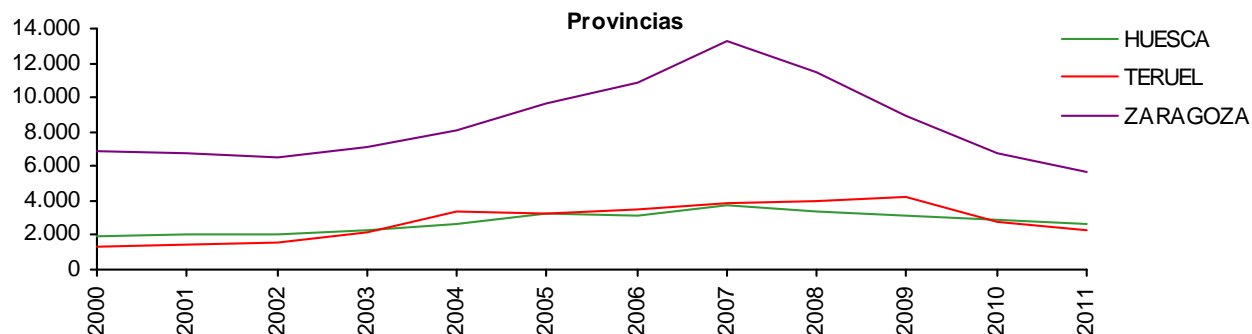

**Comarca de La Jacetania**

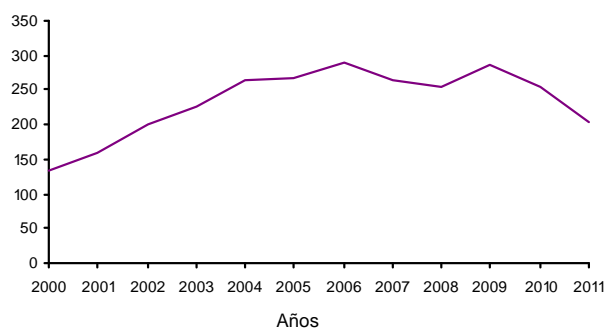

**Comarca del Alto Gállego**

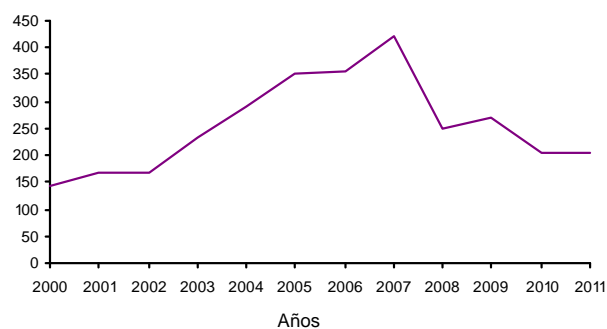

**Comarca de Sobrarbe**

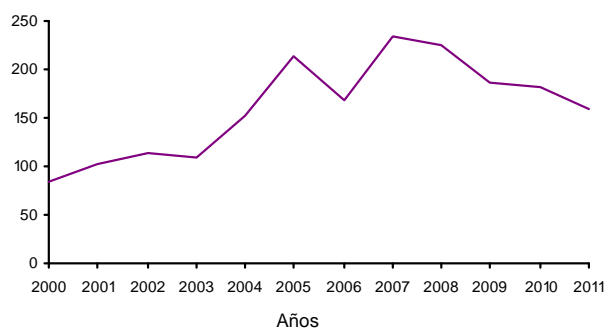

**Comarca de la Ribagorza**

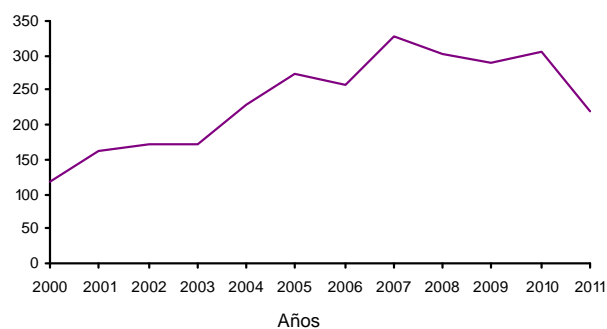

**Comarca de Cinco Villas**

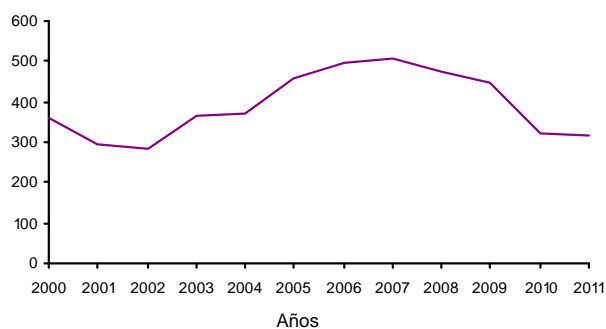

**Comarca de Hoya de Huesca/Plana de Uesca**

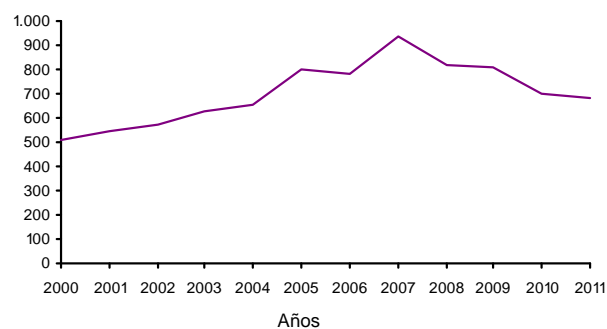

(Continúa en la página siguiente)



## 1.1. Representación gráfica de la evolución del número de centros por año de apertura. Provincias y comarcas o delimitaciones comarcales

(Viene de la página anterior)

**Comarca de Somontano de Barbastro**

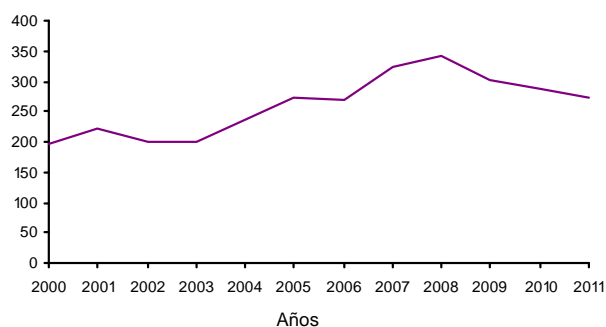

**Comarca del Cinca Medio**

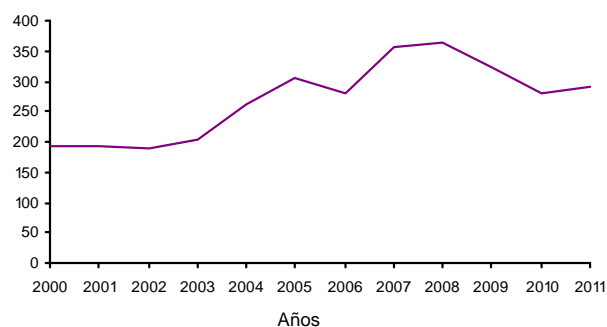

**Comarca de La Litera/La Llitera**

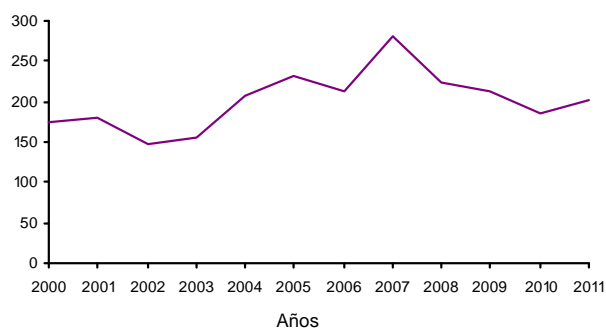

**Comarca de los Monegros**

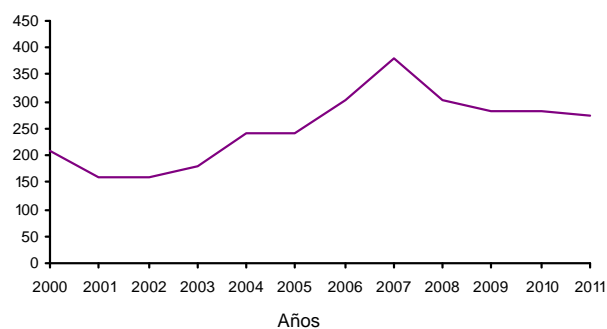

**Comarca del Bajo Cinca/Baix Cinca**

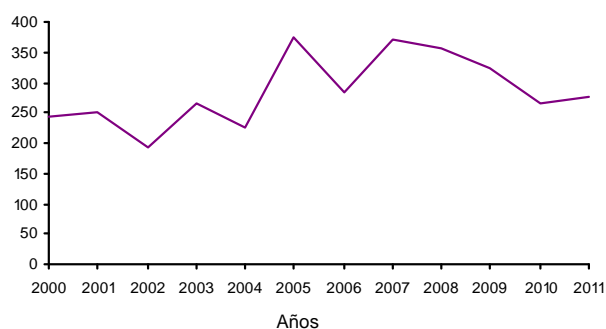

**Comarca de Tarazona y el Moncayo**

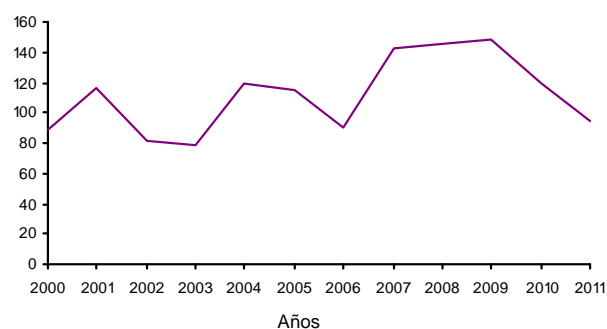

**Comarca de Campo de Borja**

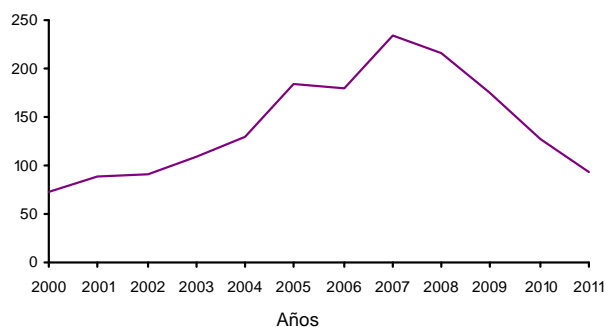

**Comarca del Aranda**

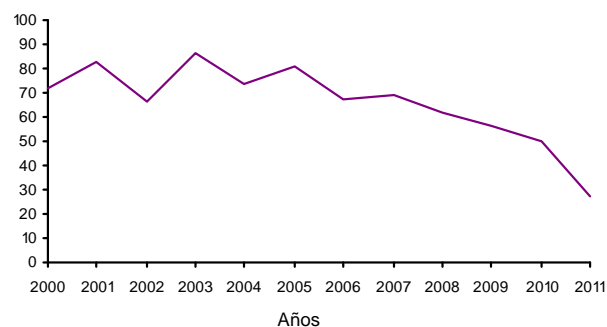

(Continúa en la página siguiente)

## 1.1. Representación gráfica de la evolución del número de centros por año de apertura. Provincias y comarcas o delimitaciones comarcales

(Viene de la página anterior)

**Comarca de la Ribera Alta del Ebro**

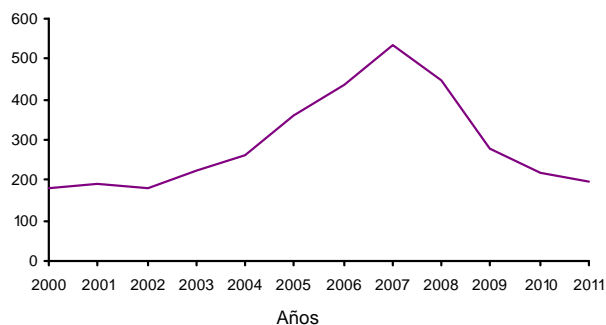

**Comarca de Valdejalón**

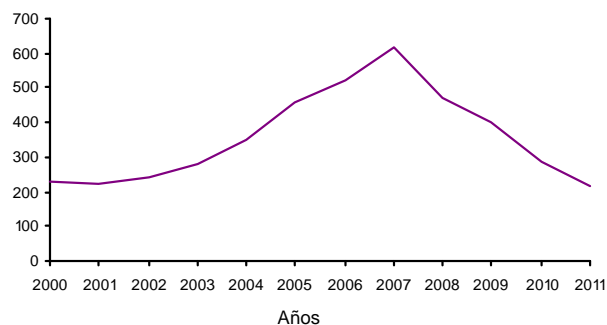

**D.C. Zaragoza**

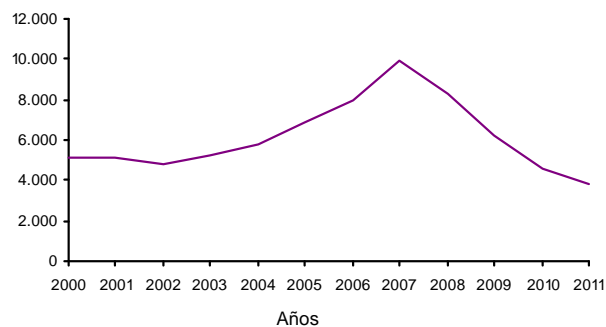

**Comarca de la Ribera Baja del Ebro**

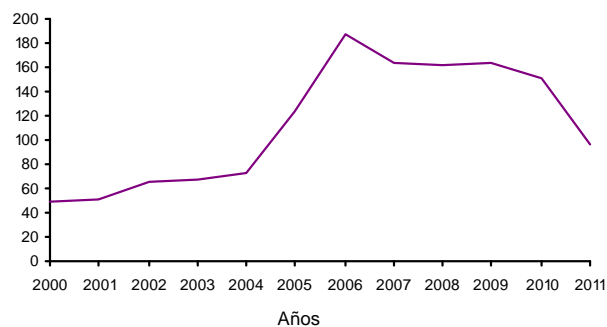

**Comarca de Bajo Aragón-Caspe/Baix Aragó-Casp**

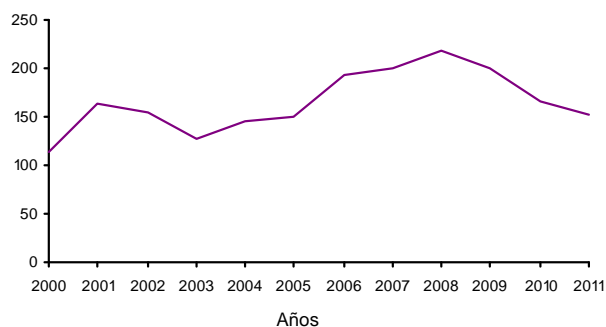

**Comarca de la Comunidad de Calatayud**

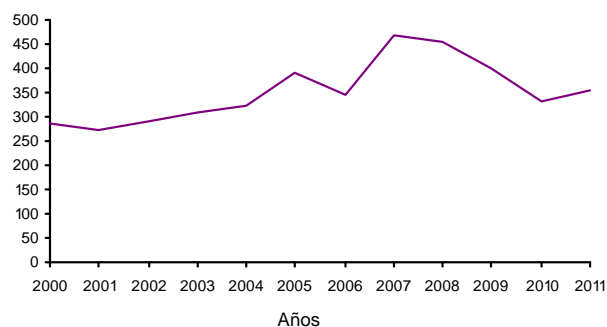

**Comarca de Campo de Cariñena**

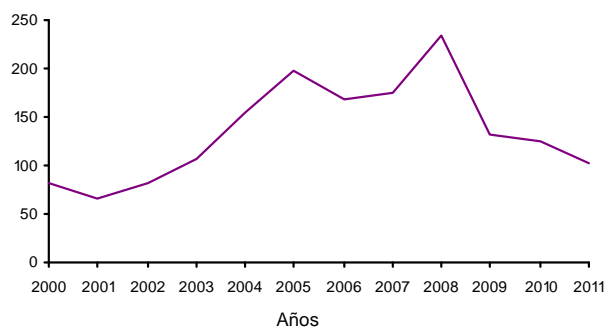

**Comarca de Campo de Belchite**

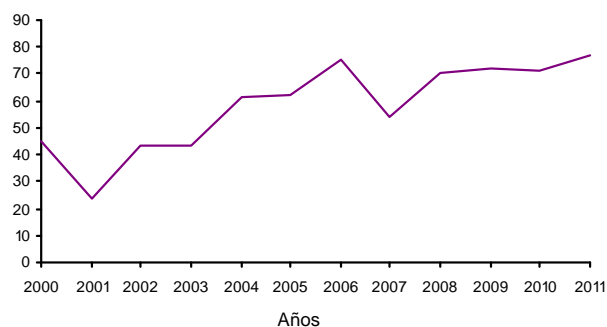

(Continúa en la página siguiente)

## 1.1. Representación gráfica de la evolución del número de centros por año de apertura. Provincias y comarcas o delimitaciones comarciales

(Viene de la página anterior)

**Comarca del Bajo Martín**

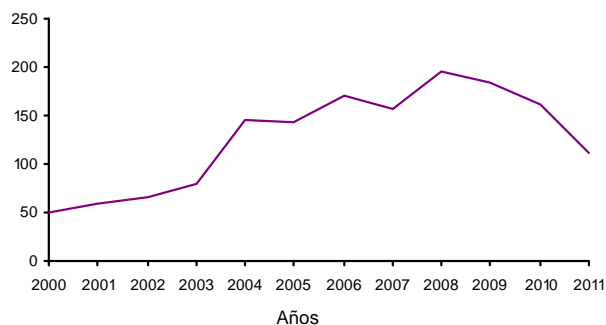

**Comarca de Campo de Daroca**

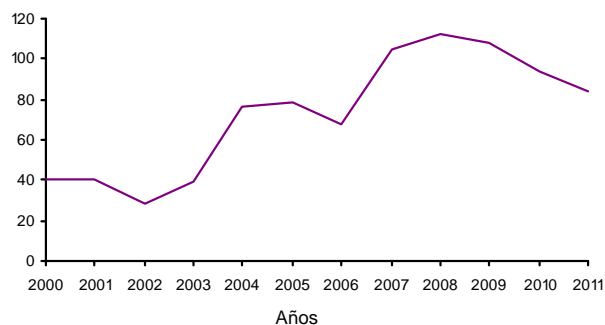

**Comarca del Jiloca**

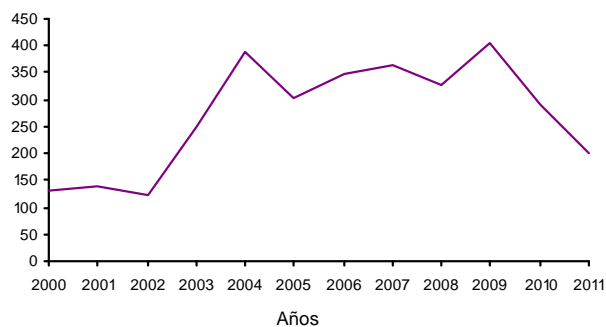

**Comarca de Cuencas Mineras**

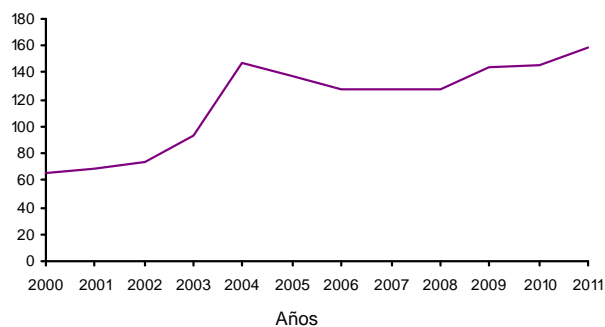

**Comarca de Andorra - Sierra de Arcos**

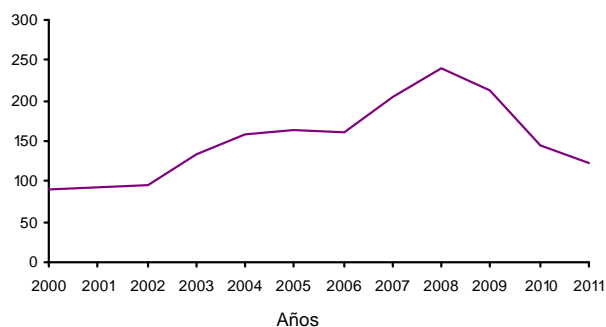

**Comarca del Bajo Aragón**

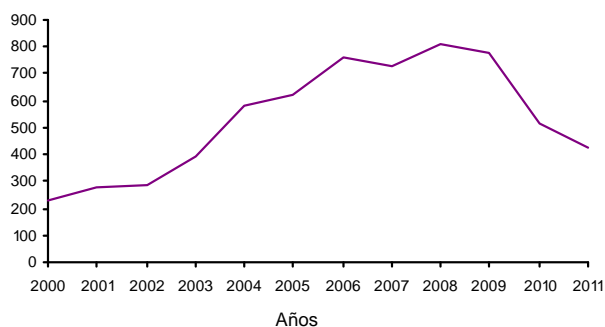

**Comarca de la Comunidad de Teruel**

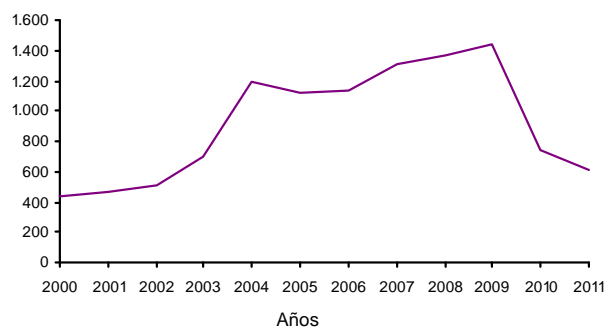

**Comarca de Maestrazgo**

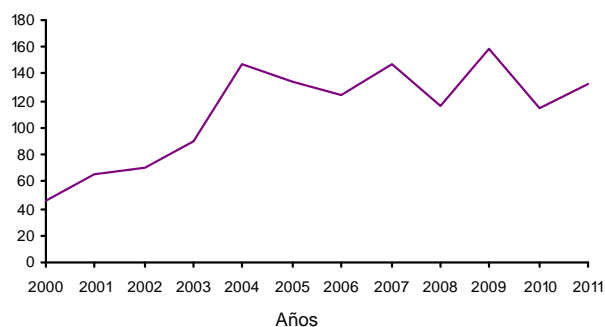

(Continúa en la página siguiente)

## 1.1. Representación gráfica de la evolución del número de centros por año de apertura. Provincias y comarcas o delimitaciones comarcales

(Viene de la página anterior)

**Comarca de la Sierra de Albarracín**

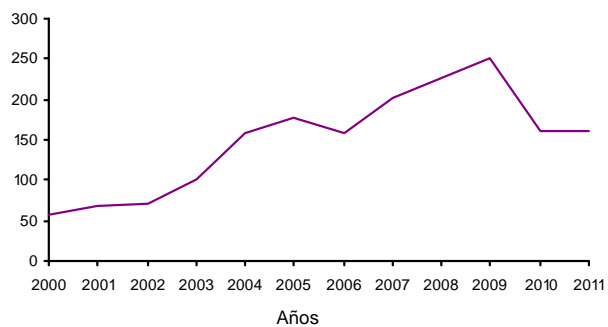

**Comarca de Gúdar-Javalambre**

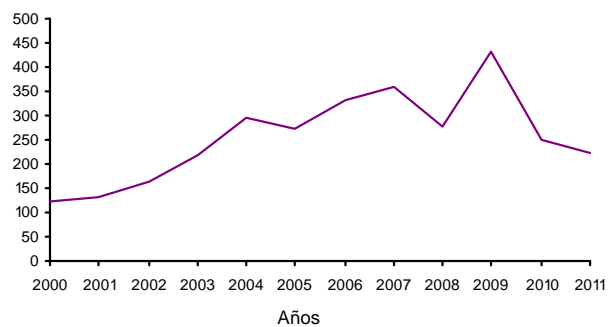

**Comarca de Matarraña/Matarranya**

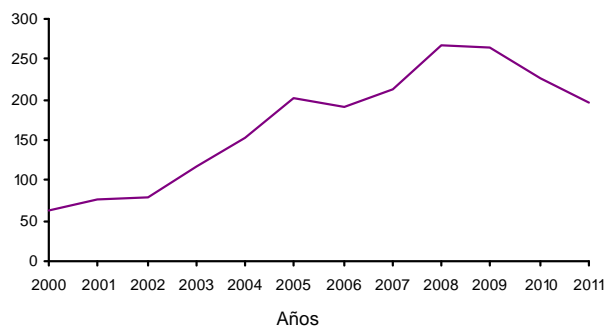



## 2. Evolución del número de centros por año de apertura, según municipios de 1.000 habitantes o más en la rectificación padronal a 1 de Enero de 2011

Unidad: Nº centros

	2001	2002	2003	2004	2005	2006	2007	2008	2009	2010	2011
22007 Albalate de Cinca	9	9	9	19	23	12	23	26	26	22	10
22017 Alcolea de Cinca	5	15	15	10	19	16	11	22	23	20	21
22021 Almudévar	19	34	34	38	35	32	37	38	36	39	23
22025 Altorricón	13	9	9	16	19	8	26	20	16	11	13
22039 Ayerbe	7	7	7	16	13	23	13	29	17	13	20
22048 Barbastro	139	138	138	159	164	178	209	180	161	154	137
22052 Belves de Cinca	19	7	7	5	18	17	19	16	26	16	20
22053 Benabarre	4	8	8	15	14	12	24	21	12	18	18
22054 Benasque	45	60	60	50	59	44	70	63	53	55	30
22059 Biescas	33	25	25	50	41	32	30	35	33	43	33
22060 Binaced	11	9	9	10	17	10	19	29	16	15	19
22061 Binéfar	107	89	89	97	128	115	141	129	105	78	96
22066 Boltaña	10	9	9	19	33	22	44	54	30	23	18
22110 Fonz	7	7	7	3	7	10	8	21	19	21	10
22112 Fraga	157	116	116	142	229	184	238	217	159	134	126
22116 Grañén	14	15	15	28	18	22	36	19	16	21	29
22117 Graus	45	29	29	43	61	51	66	58	57	69	50
22119 Gurrea de Gállego	15	15	15	14	22	21	29	29	26	17	14
22125 Huesca	417	413	413	449	569	502	635	495	529	446	420
22130 Jaca	113	128	128	170	164	174	147	136	158	150	123
22136 Lalueza	2	7	7	13	9	20	26	16	12	18	8
22137 Lanaja	3	10	10	16	10	22	27	19	11	13	11
22158 Monzón	148	140	140	198	216	213	254	239	208	169	190
22199 Sabinánigo	76	79	79	117	190	181	222	125	158	98	105
22204 Sallent de Gállego	34	43	43	73	57	73	60	50	54	35	27
22213 Sariñena	47	42	42	57	62	74	70	76	49	68	69
22225 Tamarite de Litera	31	25	25	41	39	37	36	27	38	34	45
22234 Torrente de Cinca	12	8	8	7	10	10	10	14	11	14	13
22254 Zaidín	18	14	14	14	53	13	37	47	35	24	49
22904 Sotonera (La)	10	6	6	3	12	17	27	29	12	25	25
22907 Aínsa-Sobrarbe	27	32	32	37	59	37	55	52	44	45	39
44008 Albalate del Arzobispo	14	15	15	20	26	35	37	24	33	46	27
44009 Albarracín	16	23	23	45	58	46	62	58	72	32	44
44013 Alcañiz	151	149	149	237	265	381	362	418	421	232	186
44014 Alcorisa	39	46	46	73	116	122	113	100	62	51	51
44025 Andorra	61	55	55	103	126	113	148	193	125	72	64
44049 Calaceite	7	6	6	10	16	19	27	26	31	31	22
44050 Calamocha	65	35	35	199	102	117	112	129	167	94	63
44051 Calanda	35	42	42	83	110	81	110	105	74	62	51
44076 Cella	25	18	18	59	85	58	65	78	71	43	36
44099 Escucha	7	12	12	19	11	18	19	13	15	15	13
44122 Híjar	20	18	18	35	24	48	49	58	46	40	39

(Continúa en la página siguiente)



## 2. Evolución del número de centros por año de apertura, según municipios de 1.000 habitantes o más en la rectificación padronal a 1 de Enero de 2011

Unidad: Nº centros

(Viene de la página anterior)

	2001	2002	2003	2004	2005	2006	2007	2008	2009	2010	2011
44145 Mas de las Matas	16	16	16	47	35	30	43	65	42	39	32
44153 Monreal del Campo	27	32	32	74	91	92	91	64	46	33	18
44155 Montalbán	7	5	5	17	16	19	15	20	19	22	19
44158 Mora de Rubielos	22	34	34	42	70	97	76	61	88	29	28
44191 Puebla de Híjar (La)	10	11	11	18	12	32	26	55	42	29	13
44209 Santa Eulalia	7	14	14	44	28	17	15	28	37	32	30
44210 Sarrión	9	13	13	49	33	14	35	18	37	25	45
44216 Teruel	353	388	388	922	813	873	976	965	1.040	476	365
44238 Utrillas	18	22	22	46	62	42	48	27	26	23	32
44246 Valderrobres	19	20	20	48	63	63	57	90	45	35	42
50006 Ainzón	4	10	10	13	16	18	18	13	9	16	4
50008 Alagón	48	36	36	63	80	92	111	99	58	42	51
50017 Alfajarín	24	19	19	39	47	34	55	23	32	24	21
50018 Alfamén	9	11	11	19	18	12	18	24	13	10	12
50020 Alhama de Aragón	8	8	8	7	13	9	16	12	14	11	9
50025 Almunia de Doña Godina (La)	68	54	54	82	85	91	101	104	107	82	65
50034 Ariza	17	14	14	9	23	12	16	11	11	8	12
50038 Ateca	24	8	8	18	15	8	11	22	14	17	18
50045 Belchite	5	17	17	19	17	26	15	16	17	14	20
50051 Biota	7	6	6	18	14	20	14	21	13	10	11
50055 Borja	43	36	36	44	74	69	78	80	59	26	16
50057 Brea de Aragón	19	14	14	20	19	24	18	15	11	9	10
50059 Bujaraloz	10	8	8	13	16	17	30	14	26	24	16
50062 Burgo de Ebro (El)	35	29	29	74	129	73	57	57	59	59	54
50066 Cadrete	46	39	39	63	73	111	120	105	97	43	42
50067 Calatayud	148	157	157	183	202	188	234	202	201	157	142
50068 Calatorao	16	15	15	13	20	23	32	40	40	23	10
50073 Cariñena	29	39	39	49	74	72	60	87	51	29	27
50074 Caspe	116	87	87	87	88	139	142	144	132	97	102
50089 Cuarte de Huerva	109	103	103	189	236	281	258	198	142	86	68
50094 Daroca	26	11	11	31	27	15	14	18	29	25	29
50095 Ejea de los Caballeros	197	179	179	194	257	252	267	225	214	172	186
50099 Épila	33	33	33	35	54	78	103	47	54	32	22
50101 Escatrón	9	11	11	18	23	76	48	37	27	25	16
50102 Fabara	9	19	19	14	21	17	22	13	11	15	6
50107 Figueruelas	17	23	23	13	20	32	36	42	28	20	9
50115 Fuentes de Ebro	24	31	31	54	81	83	110	59	59	43	30
50118 Gallur	14	22	22	32	32	30	47	32	37	18	18
50119 Gelsa	6	9	9	4	13	11	17	26	30	25	16
50126 Illueca	47	37	37	31	22	22	19	17	21	11	7
50137 Leciñena	10	5	5	8	17	22	25	15	18	13	8
50147 Luceni	4	6	6	11	13	17	17	18	4	9	8

(Continúa en la página siguiente)



## 2. Evolución del número de centros por año de apertura, según municipios de 1.000 habitantes o más en la rectificación padronal a 1 de Enero de 2011

Unidad: Nº centros

(Viene de la página anterior)

	2001	2002	2003	2004	2005	2006	2007	2008	2009	2010	2011
50152 Maella	23	29	29	20	18	18	22	27	32	17	20
50153 Magallón	4	7	7	15	13	23	14	20	29	17	8
50159 Maluenda	0	5	5	2	6	4	12	8	6	7	2
50160 Mallén	11	13	13	14	27	24	45	37	26	24	29
50163 María de Huerva	33	39	39	64	77	79	93	42	31	22	20
50165 Mequinenza	16	15	15	24	27	23	24	17	38	27	34
50175 Morata de Jalón	5	5	5	9	14	12	14	17	17	11	12
50181 Muel	9	14	14	45	43	45	37	29	19	18	15
50182 Muela (La)	54	87	87	125	187	232	217	176	85	55	55
50189 Nonaspe	12	13	13	14	18	9	9	16	13	20	11
50203 Pastriz	8	11	11	18	12	21	34	16	16	11	7
50204 Pedrola	30	31	31	39	41	63	71	48	21	25	19
50208 Pina de Ebro	12	19	19	20	34	46	45	43	39	22	18
50209 Pinseque	36	20	20	38	50	82	77	63	34	22	19
50219 Puebla de Alfindén (La)	114	99	99	97	114	115	101	112	75	49	42
50222 Quinto	11	15	15	18	22	33	28	31	20	23	20
50223 Remolinos	4	3	3	7	7	13	15	11	12	9	10
50225 Ricla	24	20	20	39	45	28	62	36	23	23	17
50230 Sádaba	11	18	18	24	20	21	27	30	18	14	18
50235 San Mateo de Gállego	19	28	28	39	47	69	81	80	44	20	24
50240 Sástago	8	8	8	5	11	9	9	7	19	22	6
50251 Tarazona	87	66	66	78	74	52	88	96	85	62	53
50252 Tauste	47	37	37	69	65	66	74	75	61	61	41
50262 Torres de Berrellén	8	11	11	17	16	10	32	35	15	13	8
50272 Utebo	116	122	122	170	210	234	255	215	136	94	89
50288 Villanueva de Gállego	73	49	49	55	79	110	171	111	102	54	37
50297 Zaragoza	4.435	4.117	4.117	4.798	5.537	6.479	8.262	6.977	5.237	3.987	3.293
50298 Zuera	63	87	87	115	152	247	210	184	113	65	54
50903 Villamayor de Gállego	0	0	0	0	0	0	9	17	28	16	8

Fuente: Instituto Aragonés de Seguridad y Salud Laboral. Dirección General de Trabajo. Gobierno de Aragón.



### 3. Comunicaciones de apertura de centros por tipo. Aragón, provincias y comarcas o delimitaciones comarcales. Año 2011

Unidad: Nº centros

	Total	Cambio actividad	Nueva creación	Reanudación actividad	Traslado
ARAGÓN	10.756	28	9.913	373	442
PROVINCIA DE HUESCA	2.690	7	2.539	74	70
PROVINCIA DE TERUEL	2.342	0	2.291	38	13
PROVINCIA DE ZARAGOZA	5.724	21	5.083	261	359
01 Comarca de La Jacetania	204	0	193	6	5
02 Comarca del Alto Gállego	204	1	191	6	6
03 Comarca de Sobrarbe	159	0	149	7	3
04 Comarca de la Ribagorza	218	0	213	4	1
05 Comarca de Cinco Villas	316	1	301	9	5
06 Comarca de Hoya de Huesca/Plana de Uesca	685	2	632	17	34
07 Comarca de Somontano de Barbastro	272	1	254	9	8
08 Comarca del Cinca Medio	291	1	283	5	2
09 Comarca de La Litera/La Llitera	203	0	189	7	7
10 Comarca de los Monegros	275	1	266	4	4
11 Comarca del Bajo Cinca/Baix Cinca	275	1	260	14	0
12 Comarca de Tarazona y el Moncayo	94	0	91	2	1
13 Comarca de Campo de Borja	94	0	89	4	1
14 Comarca del Aranda	27	0	25	2	0
15 Comarca de la Ribera Alta del Ebro	196	1	179	8	8
16 Comarca de Valdejalón	214	0	189	7	18
17 D.C. Zaragoza	3.822	18	3.309	189	306
18 Comarca de la Ribera Baja del Ebro	96	0	90	4	2
19 Comarca de Bajo Aragón-Caspe/Baix Aragó-Casp	152	0	147	5	0
20 Comarca de la Comunidad de Calatayud	353	1	327	13	12
21 Comarca de Campo de Cariñena	103	0	92	7	4
22 Comarca de Campo de Belchite	77	0	74	2	1
23 Comarca del Bajo Martín	112	0	104	8	0
24 Comarca de Campo de Daroca	84	0	79	4	1
25 Comarca del Jiloca	199	0	196	3	0
26 Comarca de Cuencas Mineras	159	0	158	1	0
27 Comarca de Andorra - Sierra de Arcos	122	0	117	5	0
28 Comarca del Bajo Aragón	427	0	421	4	2
29 Comarca de la Comunidad de Teruel	611	0	594	8	9
30 Comarca de Maestrazgo	132	0	131	1	0
31 Comarca de la Sierra de Albarracín	162	0	160	2	0
32 Comarca de Gúdar-Javalambre	222	0	216	5	1
33 Comarca de Matarraña/Matarranya	196	0	194	1	1

Fuente: Instituto Aragonés de Seguridad y Salud Laboral. Dirección General de Trabajo. Gobierno de Aragón.





#### 4. Evolución del número de trabajadores por año de apertura del centro y sexo. Aragón, provincias y comarcas o delimitaciones comarcales.

Unidad: Nº trabajadores

	Año 2000				Año 2001	Año 2002			Año 2003		
	Total	Hombres	Mujeres	No consta	Total	Total	Hombres	Mujeres	Total	Hombres	Mujeres
ARAGÓN	29.017	21.328	6.871	379	30.222	32.992	27.881	5.111	35.840	30.493	5.347
PROVINCIA DE HUESCA	5.595	4.292	1.134	169	5.795	6.640	6.011	629	8.043	7.083	960
PROVINCIA DE TERUEL	5.251	4.491	451	309	6.789	7.655	7.303	352	8.968	8.498	470
PROVINCIA DE ZARAGOZA	18.171	12.545	5.286	340	17.638	18.697	14.567	4.130	18.829	14.912	3.917
01 Comarca de La Jacetania	350	264	60	26	553	572	544	28	791	711	80
02 Comarca del Alto Gállego	337	253	41	43	402	556	493	63	893	817	76
03 Comarca de Sobrarbe	223	195	23	5	299	379	348	31	387	339	48
04 Comarca de la Ribagorza	340	300	33	7	381	469	430	39	594	552	42
05 Comarca de Cinco Villas	784	708	73	3	701	922	810	112	1.031	908	123
06 Comarca de Hoya de Huesca/Plana de Uesca	1.737	1.268	453	16	1.687	1.927	1.682	245	2.120	1.771	349
07 Comarca de Somontano de Barbastro	655	551	102	2	645	685	615	70	851	745	106
08 Comarca del Cinca Medio	526	365	139	22	612	534	482	52	781	687	94
09 Comarca de La Litera/La Llitera	462	353	107	2	490	417	394	23	433	385	48
10 Comarca de los Monegros	534	428	95	11	427	623	585	38	563	524	39
11 Comarca del Bajo Cinca/Baix Cinca	511	388	91	32	453	571	525	46	743	651	92
12 Comarca de Tarazona y el Moncayo	330	289	41	0	279	244	227	17	281	241	40
13 Comarca de Campo de Borja	188	151	36	1	143	171	141	30	231	189	42
14 Comarca del Aranda	275	187	88	0	280	201	132	69	157	118	39
15 Comarca de la Ribera Alta del Ebro	481	395	82	4	492	828	752	76	985	842	143
16 Comarca de Valdejalón	490	393	78	19	723	831	722	109	1.223	1.014	209
17 D.C. Zaragoza	13.950	9.088	4.599	263	13.519	13.529	10.096	3.433	12.589	9.611	2.978
18 Comarca de la Ribera Baja del Ebro	211	188	22	1	147	251	230	21	376	245	131
19 Comarca de Bajo Aragón-Caspe/Baix Aragó-Casp	211	175	36	0	272	324	298	26	285	262	23
20 Comarca de la Comunidad de Calatayud	702	504	152	46	715	1.010	830	180	856	736	120
21 Comarca de Campo de Cariñena	137	111	26	0	133	157	129	28	403	387	16
22 Comarca de Campo de Belchite	88	71	16	1	31	76	67	9	132	107	25
23 Comarca del Bajo Martín	179	167	12	0	255	268	265	3	289	286	3
24 Comarca de Campo de Daroca	58	51	7	0	43	60	46	14	167	153	14
25 Comarca del Jiloca	465	401	40	24	787	588	569	19	807	776	31
26 Comarca de Cuencas Mineras	341	271	42	28	376	391	381	10	588	569	19
27 Comarca de Andorra - Sierra de Arcos	356	318	38	0	450	409	398	11	556	521	35
28 Comarca del Bajo Aragón	906	793	95	18	1.198	1.342	1.264	78	1.580	1.478	102
29 Comarca de la Comunidad de Teruel	1.679	1.461	158	60	1.887	2.851	2.689	162	3.032	2.798	234
30 Comarca de Maestrazgo	197	150	6	41	271	326	320	6	392	388	4
31 Comarca de la Sierra de Albarracín	280	177	6	97	269	354	343	11	419	409	10
32 Comarca de Gúdar-Javalambre	592	522	38	32	991	882	850	32	928	913	15
33 Comarca de Matarraña/Matarranya	186	166	11	9	300	244	224	20	377	360	17

(Continúa en la página siguiente)

NOTA: Debido a que en algunos centros no consta el municipio de ubicación, la suma total de los datos comarcales puede no coincidir con los datos de la región

Fuente: Instituto Aragonés de Seguridad y Salud Laboral. Dirección General de Trabajo. Gobierno de Aragón.



#### 4. Evolución del número de trabajadores por año de apertura del centro y sexo. Aragón, provincias y comarcas o delimitaciones comarcales.

Unidad: Nº trabajadores

(Viene de la página anterior)

	2004			2005			Año 2006			Año 2007		
	Total	Hombres	Mujeres	Total	Hombres	Mujeres	Total	Hombres	Mujeres	Total	Hombres	Mujeres
ARAGÓN	50.896	43.310	7.586	58.885	52.146	6.739	68.608	61.478	7.130	84.445	76.411	8.034
PROVINCIA DE HUESCA	10.116	8.829	1.287	11.722	10.533	1.189	12.517	11.467	1.050	14.521	13.331	1.190
PROVINCIA DE TERUEL	13.160	12.260	900	12.682	12.118	564	13.745	12.962	783	16.724	15.955	769
PROVINCIA DE ZARAGOZA	27.620	22.221	5.399	34.481	29.495	4.986	42.346	37.049	5.297	53.200	47.125	6.075
01 Comarca de La Jacetania	975	829	146	1.026	953	73	1.225	1.105	120	1.039	947	92
02 Comarca del Alto Gállego	1.430	1.370	60	1.832	1.743	89	1.535	1.449	86	1.581	1.485	96
03 Comarca de Sobrarbe	574	511	63	601	545	56	552	501	51	838	784	54
04 Comarca de la Ribagorza	750	686	64	1.085	1.022	63	986	934	52	1.222	1.157	65
05 Comarca de Cinco Villas	1.057	981	76	1.459	1.366	93	1.865	1.715	150	2.057	1.778	279
06 Comarca de Hoya de Huesca/Plana de Uesca	2.735	2.253	482	3.055	2.655	400	3.340	3.022	318	3.590	3.193	397
07 Comarca de Somontano de Barbastro	927	835	92	879	784	95	1.014	872	142	1.135	1.009	126
08 Comarca del Cinca Medio	827	661	166	964	820	144	944	864	80	1.285	1.205	80
09 Comarca de La Litera/La Llitera	548	476	72	720	638	82	796	721	75	1.199	1.076	123
10 Comarca de los Monegros	719	657	62	948	874	74	1.332	1.258	74	1.754	1.660	94
11 Comarca del Bajo Cinca/Baix Cinca	850	757	93	992	866	126	1.219	1.141	78	1.498	1.399	99
12 Comarca de Tarazona y el Moncayo	320	301	19	433	385	48	302	266	36	635	593	42
13 Comarca de Campo de Borja	403	377	26	634	588	46	536	482	54	691	660	31
14 Comarca del Aranda	249	177	72	240	203	37	572	501	71	270	240	30
15 Comarca de la Ribera Alta del Ebro	896	774	122	1.828	1.653	175	2.098	1.910	188	1.984	1.865	119
16 Comarca de Valdejalón	1.330	1.165	165	2.039	1.734	305	2.309	2.144	165	2.568	2.400	168
17 D.C. Zaragoza	20.412	15.809	4.603	23.818	19.811	4.007	29.882	25.629	4.253	39.803	34.710	5.093
18 Comarca de la Ribera Baja del Ebro	267	219	48	469	458	11	1.077	1.033	44	923	892	31
19 Comarca de Bajo Aragón-Caspe/Baix Aragó-Casp	456	422	34	478	444	34	735	691	44	725	695	30
20 Comarca de la Comunidad de Calatayud	1.120	968	152	1.520	1.383	137	1.360	1.186	174	1.391	1.263	128
21 Comarca de Campo de Cariñena	496	459	37	665	607	58	718	652	66	945	888	57
22 Comarca de Campo de Belchite	173	161	12	296	282	14	177	156	21	159	149	10
23 Comarca del Bajo Martín	657	628	29	688	669	19	710	698	12	670	650	20
24 Comarca de Campo de Daroca	222	202	20	222	214	8	289	284	5	429	408	21
25 Comarca del Jiloca	1.393	1.353	40	1.104	1.066	38	1.408	1.345	63	1.378	1.324	54
26 Comarca de Cuencas Mineras	583	567	16	580	555	25	672	621	51	1.047	942	105
27 Comarca de Andorra - Sierra de Arcos	679	665	14	653	616	37	637	584	53	992	946	46
28 Comarca del Bajo Aragón	2.156	2.020	136	2.120	2.004	116	2.457	2.376	81	2.789	2.617	172
29 Comarca de la Comunidad de Teruel	4.779	4.231	548	4.432	4.202	230	4.736	4.340	396	5.810	5.565	245
30 Comarca de Maestrazgo	562	552	10	519	515	4	483	469	14	551	533	18
31 Comarca de la Sierra de Albarracín	594	573	21	691	661	30	592	568	24	867	846	21
32 Comarca de Gúdar-Javalambre	1.246	1.184	62	1.101	1.074	27	1.362	1.315	47	1.773	1.719	54
33 Comarca de Matarraña/Matarranya	511	487	24	794	756	38	688	646	42	847	813	34

(Continúa en la página siguiente)

NOTA: Debido a que en algunos centros no consta el municipio de ubicación, la suma total de los datos comarcales puede no coincidir con los datos de la región

(\*) En el año 2001 no se dispone de los datos por sexo.

Fuente: Instituto Aragonés de Seguridad y Salud Laboral. Dirección General de Trabajo. Gobierno de Aragón.



#### 4. Evolución del número de trabajadores por año de apertura del centro y sexo. Aragón, provincias y comarcas o delimitaciones comarcales.

Unidad: Nº trabajadores

(Viene de la página anterior)

	Año 2008		Año 2009		Año 2010		Año 2011					
	Total	Hombres	Mujeres	Total	Hombres	Mujeres	Total	Hombres	Mujeres	Total	Hombres	Mujeres
ARAGÓN	78.935	69.642	9.293	65.915	59.285	6.630	56.104	49.158	6.946	49.574	43.304	6.270
PROVINCIA DE HUESCA	14.258	12.953	1.305	13.302	12.003	1.299	12.135	11.010	1.125	10.538	9.423	1.115
PROVINCIA DE TERUEL	15.835	15.168	667	16.073	15.478	595	12.470	11.837	633	10.523	9.972	551
PROVINCIA DE ZARAGOZA	48.842	41.521	7.321	36.540	31.804	4.736	31.499	26.311	5.188	28.513	23.909	4.604
01 Comarca de La Jacetania	1.165	1.043	122	93	1.165	96	997	946	51	1.032	932	100
02 Comarca del Alto Gállego	1.224	1.000	224	150	1.343	123	1.201	1.095	106	612	543	69
03 Comarca de Sobrarbe	736	692	44	79	647	67	871	805	66	579	533	46
04 Comarca de la Ribagorza	1.053	1.013	40	146	1.050	129	1.221	1.173	48	924	897	27
05 Comarca de Cinco Villas	1.989	1.848	141	267	1.731	86	1.417	1.328	89	1.418	1.319	99
06 Comarca de Hoya de Huesca/Plana de Uesca	3.734	3.372	362	502	3.090	400	2.974	2.595	379	2.779	2.416	363
07 Comarca de Somontano de Barbastro	1.414	1.261	153	144	1.079	147	1.040	909	131	1.102	1.007	95
08 Comarca del Cinca Medio	1.624	1.475	149	253	953	86	1.110	1.028	82	1.149	1.010	139
09 Comarca de La Litera/La Llitera	1.003	921	82	167	934	132	716	666	50	847	714	133
10 Comarca de los Monegros	1.440	1.367	73	142	1.146	60	1.228	1.166	62	1.259	1.189	70
11 Comarca del Bajo Cinca/Baix Cinca	1.284	1.216	68	359	1.023	86	1.236	1.070	166	920	839	81
12 Comarca de Tarazona y el Moncayo	540	516	24	92	526	55	630	536	94	436	423	13
13 Comarca de Campo de Borja	703	657	46	66	556	20	526	492	34	405	377	28
14 Comarca del Aranda	137	120	17	374	184	19	197	182	15	106	99	7
15 Comarca de la Ribera Alta del Ebro	2.289	2.106	183	146	1.113	76	1.375	1.283	92	937	864	73
16 Comarca de Valdejalón	1.970	1.796	174	581	1.357	163	1.612	1.456	156	1.193	1.063	130
17 D.C. Zaragoza	36.364	30.068	6.296	6.823	21.802	3.938	21.141	16.758	4.383	18.853	15.153	3.700
18 Comarca de la Ribera Baja del Ebro	778	727	51	125	630	31	760	730	30	609	523	86
19 Comarca de Bajo Aragón-Caspe/Baix Aragó-Casp	641	603	38	133	602	31	609	589	20	593	566	27
20 Comarca de la Comunidad de Calatayud	1.397	1.200	197	418	1.631	191	1.396	1.235	161	1.703	1.367	336
21 Comarca de Campo de Cariñena	898	788	110	98	420	17	523	496	27	664	611	53
22 Comarca de Campo de Belchite	282	265	17	84	264	23	411	365	46	512	496	16
23 Comarca del Bajo Martín	635	622	13	66	626	20	792	784	8	576	566	10
24 Comarca de Campo de Daroca	435	420	15	32	561	59	443	418	25	419	391	28
25 Comarca del Jiloca	1.247	1.205	42	72	1.293	50	1.180	1.145	35	895	860	35
26 Comarca de Cuencas Mineras	726	680	46	96	756	12	1.201	1.181	20	807	782	25
27 Comarca de Andorra - Sierra de Arcos	1.356	1.292	64	72	1.200	33	622	601	21	529	497	32
28 Comarca del Bajo Aragón	2.937	2.795	142	166	2.378	82	2.140	2.002	138	1.797	1.708	89
29 Comarca de la Comunidad de Teruel	5.516	5.257	259	571	5.164	295	3.404	3.109	295	2.903	2.638	265
30 Comarca de Maestrazgo	470	463	7	39	586	9	443	430	13	559	549	10
31 Comarca de la Sierra de Albarracín	875	856	19	57	956	19	703	688	15	623	610	13
32 Comarca de Gúdar-Javalambre	1.134	1.115	19	143	1.590	46	1.100	1.069	31	1.025	978	47
33 Comarca de Matarraña/Matarranya	939	883	56	32	929	29	885	828	57	809	784	25

NOTA: Debido a que en algunos centros no consta el municipio de ubicación, la suma total de los datos comarcales puede no coincidir con los datos de la región

Fuente: Instituto Aragonés de Seguridad y Salud Laboral. Dirección General de Trabajo. Gobierno de Aragón.



## 5. Evolución del número de trabajadores por año de apertura del centro, según municipios de 1.000 habitantes o más en la rectificación padronal a 1 de enero de 2011

Unidad: Nº trabajadores

	2001	2002	2003	2004	2005	2006	2007	2008	2009	2010	2011
22007 Albalate de Cinca	2	13	40	34	54	44	76	97	103	99	40
22017 Alcolea de Cinca	8	18	152	24	68	63	60	77	72	88	158
22021 Almudévar	57	204	88	131	178	166	174	291	176	195	91
22025 Altorricón	40	44	64	53	65	30	185	123	42	42	51
22039 Ayerbe	14	20	55	73	39	150	41	139	75	58	73
22048 Barbastro	480	513	590	667	560	679	709	731	620	543	606
22052 Belver de Cinca	23	16	14	12	31	54	52	39	58	43	57
22053 Benabarre	20	12	24	38	57	41	128	114	56	53	78
22054 Benasque	117	170	117	156	241	172	192	181	268	193	92
22059 Biescas	100	61	84	154	132	132	143	129	121	205	91
22060 Binaced	25	24	8	52	39	32	54	206	46	28	33
22061 Binéfar	303	249	240	296	337	367	493	589	603	284	443
22066 Boltaña	27	20	38	68	74	77	116	93	111	116	36
22110 Fonz	17	9	8	5	36	33	36	70	91	85	24
22112 Fraga	323	330	520	525	658	799	1.020	818	543	659	415
22116 Grañén	44	104	25	90	41	82	217	95	60	86	147
22117 Graus	80	65	87	127	200	209	221	178	223	237	199
22119 Gurrea de Gállego	39	59	37	53	169	90	105	126	138	32	49
22125 Huesca	1.272	1.330	1.508	1.930	2.082	1.974	2.180	2.202	2.171	1.823	1.664
22130 Jaca	375	350	569	646	631	739	561	694	703	489	423
22136 Lalueza	2	16	15	23	20	59	79	80	42	70	57
22137 Lanaja	12	13	23	39	12	87	134	56	38	42	39
22158 Monzón	544	438	530	639	715	678	894	1.001	599	647	708
22199 Sabiñánigo	174	293	497	546	1.052	785	824	523	1.005	751	322
22204 Sallent de Gállego	91	144	164	493	208	354	162	161	214	146	79
22213 Sariñena	99	106	103	187	245	262	325	431	234	339	259
22225 Tamarite de Litera	95	92	77	97	150	150	170	85	174	140	186
22234 Torrente de Cinca	20	7	44	28	22	49	33	50	28	96	45
22254 Zaidín	25	73	47	35	93	47	105	130	129	76	163
22904 Sotonera (La)	26	10	21	9	55	80	150	179	74	135	126
22907 Aínsa-Sobrarbe	60	102	99	66	142	96	226	188	205	166	127
44008 Albalate del Arzobispo	50	66	59	78	105	149	142	76	113	205	120
44009 Albarracín	67	131	149	182	226	176	246	209	292	124	181
44013 Alcañiz	650	759	815	895	1.005	1.251	1.135	1.651	1.392	1.109	929
44014 Alcorisa	186	228	210	258	310	400	709	289	190	192	218
44025 Andorra	243	219	309	453	462	377	774	1.181	917	280	266
44049 Calaceite	23	24	49	34	47	59	80	82	114	119	73
44050 Calamocha	532	147	301	611	406	591	421	532	530	335	390
44051 Calanda	168	149	255	316	371	286	403	348	201	187	184
44076 Cella	72	184	207	239	388	209	438	284	252	193	147
44099 Escucha	105	35	201	71	41	184	87	80	87	113	49
44122 Híjar	67	61	78	122	87	143	216	159	144	198	219
44145 Mas de las Matas	62	82	55	169	83	110	143	223	130	130	100

(Continúa en la página siguiente)



## 5. Evolución del número de trabajadores por año de apertura del centro, según municipios de 1.000 habitantes o más en la rectificación padronal a 1 de enero de 2011

Unidad: Nº trabajadores

(Viene de la página anterior)

	2001	2002	2003	2004	2005	2006	2007	2008	2009	2010	2011
44153 Monreal del Campo	98	163	232	358	303	299	329	220	171	174	75
44155 Montalbán	29	17	81	62	131	91	80	142	107	171	92
44158 Mora de Rubielos	383	145	73	168	264	313	272	200	329	120	136
44191 Puebla de Híjar (La)	73	33	46	75	56	136	86	139	132	168	61
44209 Santa Eulalia	30	75	121	156	158	61	70	150	153	167	150
44210 Sarrión	51	61	195	219	139	44	338	65	145	100	249
44216 Teruel	1.369	2.165	2.229	3.594	3.045	3.680	4.384	4.013	4.002	2.174	1.830
44238 Utrillas	80	82	152	179	203	188	664	152	107	111	166
44246 Valderrobres	93	58	112	178	273	287	239	263	152	159	150
50006 Ainzón	0	4	4	40	34	60	57	66	33	68	10
50008 Alagón	88	102	75	162	272	269	367	357	175	190	225
50017 Alfajarín	72	80	115	171	153	132	177	60	174	67	80
50018 Alfamén	6	18	36	57	44	24	397	186	38	27	63
50020 Alhama de Aragón	8	43	14	17	59	19	45	37	45	47	18
50025 Almunia de Doña Godina (La)	197	113	198	301	198	273	638	421	426	401	355
50034 Ariza	33	62	27	31	89	82	39	29	33	30	63
50038 Ateca	60	49	70	84	76	6	22	46	60	87	226
50045 Belchite	4	21	46	56	148	72	66	66	35	84	93
50051 Biota	8	17	31	57	43	84	47	63	57	40	62
50055 Borja	89	95	58	132	223	164	161	238	201	91	64
50057 Brea de Aragón	85	54	15	51	43	65	89	30	35	25	44
50059 Bujaraloz	59	22	23	67	120	63	138	47	86	88	139
50062 Burgo de Ebro (El)	156	237	110	322	1.061	313	570	294	295	411	411
50066 Cadrete	113	83	143	220	326	409	507	362	320	189	118
50067 Calatayud	477	583	576	621	888	888	840	689	1.080	675	786
50068 Calatorao	20	49	105	30	55	66	137	156	88	44	30
50073 Cariñena	49	96	103	117	294	429	188	418	157	101	201
50074 Caspe	193	220	190	325	317	557	562	460	446	365	403
50089 Cuarte de Huerva	377	392	506	713	930	923	1.058	728	551	362	256
50094 Daroca	26	19	93	121	86	54	52	64	117	126	146
50095 Ejea de los Caballeros	437	601	539	576	802	945	899	1.036	865	741	745
50099 Épila	60	61	53	63	399	258	386	186	176	181	83
50101 Escatrón	66	26	117	92	55	687	408	150	122	85	93
50102 Fabara	24	18	29	19	83	35	32	23	21	35	20
50107 Figueruelas	96	131	372	139	225	502	300	257	191	371	110
50115 Fuentes de Ebro	93	90	117	285	240	265	398	168	231	134	88
50118 Gallur	34	61	102	90	134	103	149	123	279	105	78
50119 Gelsa	15	16	26	14	56	20	55	178	109	132	79
50126 Illueca	182	119	88	130	104	448	16	34	109	22	22
50137 Leciñena	27	8	5	14	43	106	108	71	47	41	33
50147 Luceni	19	12	1	33	47	52	28	56	10	41	32
50152 Maella	21	37	44	39	30	52	76	80	73	52	82
50153 Magallón	9	2	31	96	148	97	85	88	100	141	35

(Continúa en la página siguiente)



## 5. Evolución del número de trabajadores por año de apertura del centro, según municipios de 1.000 habitantes o más en la rectificación padronal a 1 de enero de 2011

Unidad: Nº trabajadores

(Viene de la página anterior)

	2001	2002	2003	2004	2005	2006	2007	2008	2009	2010	2011
50159 Maluenda	0	5	2	0	15	7	14	17	15	27	3
50160 Mallén	32	35	40	53	119	107	139	150	83	88	160
50163 María de Huerva	87	76	178	229	197	238	274	83	96	97	67
50165 Mequinenza	28	36	47	59	99	72	119	128	169	133	116
50175 Morata de Jalón	11	30	34	20	73	72	28	98	56	59	56
50181 Muel	38	18	144	199	207	161	222	149	88	117	136
50182 Muela (La)	372	465	736	683	1.045	1.376	947	758	378	547	471
50189 Nonaspe	23	35	4	32	43	42	38	22	35	71	40
50203 Pastriz	22	22	33	63	32	76	80	45	63	43	27
50204 Pedrola	59	391	192	149	178	507	411	345	83	257	141
50208 Pina de Ebro	27	55	148	78	137	190	267	211	174	107	222
50209 Pinseque	104	50	85	135	209	289	242	212	95	56	56
50219 Puebla de Alfindén (La)	466	308	315	425	384	398	482	535	401	337	232
50222 Quinto	22	105	37	54	92	108	66	95	60	89	96
50223 Remolinos	8	6	19	21	46	57	32	56	45	48	47
50225 Ricla	41	29	46	100	143	94	200	123	112	72	71
50230 Sádaba	10	82	40	50	74	96	123	145	64	36	55
50235 San Mateo de Gállego	20	99	34	154	143	273	360	376	146	61	105
50240 Sástago	8	48	11	5	43	49	28	42	87	107	20
50251 Tarazona	211	182	172	231	298	187	423	358	316	427	233
50252 Tauste	166	104	267	158	91	177	571	259	221	270	260
50262 Torres de Berrellén	15	9	16	31	42	28	101	115	46	55	18
50272 Utebo	193	259	459	383	799	944	773	722	367	331	423
50288 Villanueva de Gállego	259	115	265	126	159	467	860	433	408	317	313
50297 Zaragoza	11.369	11.344	9.725	16.748	18.742	24.155	33.124	31.354	21.970	18.419	16.330
50298 Zuera	249	337	530	471	492	994	926	852	427	178	192
50903 Villamayor de Gállego	0	0	0	0	0	0	18	95	130	69	54

Fuente: Instituto Aragonés de Seguridad y Salud Laboral. Dirección General de Trabajo. Gobierno de Aragón.



## 6. Número de trabajadores por tipo de apertura de centro. Aragón, provincias y comarcas o delimitaciones comarcales. Año 2011

Unidad: Nº trabajadores

	Total	Cambio actividad	Nueva creación	Reanudación actividad	Traslado
ARAGÓN	49.574	203	43.640	2.550	3.181
PROVINCIA DE HUESCA	10.538	18	9.544	632	344
PROVINCIA DE TERUEL	10.523	0	10.283	174	66
PROVINCIA DE ZARAGOZA	28.513	185	23.813	1.744	2.771
01 Comarca de La Jacetania	1.032	0	981	41	10
02 Comarca del Alto Gállego	612	2	568	23	19
03 Comarca de Sobrarbe	579	0	553	18	8
04 Comarca de la Ribagorza	924	0	905	18	1
05 Comarca de Cinco Villas	1.418	5	1.340	52	21
06 Comarca de Hoya de Huesca/Plana de Uesca	2.779	3	2.509	64	203
07 Comarca de Somontano de Barbastro	1.102	2	849	224	27
08 Comarca del Cinca Medio	1.149	8	1.117	3	21
09 Comarca de La Litera/La Llitera	847	0	647	167	33
10 Comarca de los Monegros	1.259	1	1.219	17	22
11 Comarca del Bajo Cinca/Baix Cinca	920	2	824	94	0
12 Comarca de Tarazona y el Moncayo	436	0	427	7	2
13 Comarca de Campo de Borja	405	0	392	11	2
14 Comarca del Aranda	106	0	99	7	0
15 Comarca de la Ribera Alta del Ebro	937	1	708	62	166
16 Comarca de Valdejalón	1.193	0	964	32	197
17 D.C. Zaragoza	18.853	179	15.277	1.246	2.151
18 Comarca de la Ribera Baja del Ebro	609	0	581	23	5
19 Comarca de Bajo Aragón-Caspe/Baix Aragó-Casp	593	0	575	18	0
20 Comarca de la Comunidad de Calatayud	1.703	0	1.441	80	182
21 Comarca de Campo de Cariñena	664	0	535	89	40
22 Comarca de Campo de Belchite	512	0	500	8	4
23 Comarca del Bajo Martín	576	0	533	43	0
24 Comarca de Campo de Daroca	419	0	346	72	1
25 Comarca del Jiloca	895	0	888	7	0
26 Comarca de Cuencas Mineras	807	0	807	0	0
27 Comarca de Andorra - Sierra de Arcos	529	0	505	24	0
28 Comarca del Bajo Aragón	1.797	0	1.780	13	4
29 Comarca de la Comunidad de Teruel	2.903	0	2.831	41	31
30 Comarca de Maestrazgo	559	0	554	5	0
31 Comarca de la Sierra de Albarracín	623	0	616	7	0
32 Comarca de Gúdar-Javalambre	1.025	0	975	24	26
33 Comarca de Matarraña/Matarranya	809	0	794	10	5

Fuente: Instituto Aragonés de Seguridad y Salud Laboral. Dirección General de Trabajo. Gobierno de Aragón.



## 7. Evolución del número de centros por año de apertura, según sector de actividad. Aragón, provincias y comarcas o delimitaciones comarcales

Unidad: Nº centros

	Sector actividad	2004	2005	2006	2007	2008	2009	2010	2011
ARAGÓN	Agricultura	384	618	378	475	492	357	331	365
	Construcción	7.576	9.653	11.125	14.446	12.836	11.146	7.590	6.568
	Industria	874	763	702	632	607	500	407	339
	Servicios	5.257	5.077	5.314	5.297	4.772	4.353	4.043	3.484
PROVINCIA DE HUESCA	Agricultura	155	269	152	168	167	151	138	179
	Construcción	1.462	1.912	1.976	2.503	2.271	2.083	1.792	1.578
	Industria	125	108	108	109	121	102	118	106
	Servicios	951	951	868	981	791	812	800	827
PROVINCIA DE TERUEL	Agricultura	82	88	64	58	49	38	52	50
	Construcción	2.444	2.538	2.825	3.237	3.464	3.724	2.266	1.914
	Industria	236	178	130	47	37	32	36	29
	Servicios	610	472	485	464	397	478	398	349
PROVINCIA DE ZARAGOZA	Agricultura	147	261	162	249	276	168	141	136
	Construcción	3.670	5.203	6.324	8.706	7.101	5.339	3.532	3.076
	Industria	513	477	464	476	449	366	253	204
	Servicios	3.696	3.654	3.961	3.852	3.584	3.063	2.845	2.308
01 Comarca de La Jacetania	Agricultura	3	1	3	3	4	1	3	6
	Construcción	162	198	203	176	178	15	179	121
	Industria	11	6	7	9	4	3	5	3
	Servicios	88	63	77	77	67	66	67	74
02 Comarca del Alto Gállego	Agricultura	0	3	4	3	2	5	3	5
	Construcción	196	257	264	342	177	27	122	122
	Industria	16	7	5	8	7	14	9	6
	Servicios	80	83	83	68	65	49	71	71
03 Comarca de Sobrarbe	Agricultura	4	14	6	5	6	1	9	12
	Construcción	89	128	110	182	173	21	131	101
	Industria	8	8	6	2	5	4	6	6
	Servicios	52	64	46	44	40	50	36	40
04 Comarca de la Ribagorza	Agricultura	11	12	6	5	18	6	15	14
	Construcción	142	189	184	256	232	30	226	160
	Industria	15	5	6	6	7	4	18	9
	Servicios	62	69	63	62	46	40	45	35
05 Comarca de Cinco Villas	Agricultura	21	37	36	23	16	42	16	20
	Construcción	255	321	360	365	358	27	236	218
	Industria	13	5	12	14	26	14	7	8
	Servicios	83	94	88	104	76	71	64	70

(Continúa en la página siguiente)

NOTA: Debido a que en algunos centros no consta el municipio de ubicación, la suma total de los datos comarcales puede no coincidir con los datos de la región

Fuente: Instituto Aragonés de Seguridad y Salud Laboral. Dirección General de Trabajo e Inmigración. Gobierno de Aragón





## 7. Evolución del número de centros por año de apertura, según sector de actividad. Aragón, provincias y comarcas o delimitaciones comarcales

Unidad: Nº centros

(Viene de la página anterior)

	Sector actividad	2004	2005	2006	2007	2008	2009	2010	2011
06	Comarca de Hoya de Huesca/Plana de Uesca								
	Agricultura	28	29	17	16	24	29	15	25
	Construcción	338	470	490	608	552	78	422	390
	Industria	24	25	32	28	21	27	21	23
	Servicios	268	278	242	284	220	272	242	247
07	Comarca de Somontano de Barbastro								
	Agricultura	13	19	12	13	6	12	9	9
	Construcción	117	141	163	172	220	25	167	162
	Industria	16	19	7	19	17	19	11	12
	Servicios	90	94	88	120	100	105	102	89
08	Comarca del Cinca Medio								
	Agricultura	16	28	14	22	27	23	16	20
	Construcción	110	155	150	223	212	25	162	154
	Industria	8	10	15	13	18	9	21	16
	Servicios	127	111	102	98	108	78	80	101
09	Comarca de La Litera/La Llitera								
	Agricultura	15	16	12	14	9	13	12	19
	Construcción	106	132	120	176	145	16	115	123
	Industria	8	17	13	9	11	19	5	11
	Servicios	77	67	69	83	58	61	54	50
10	Comarca de los Monegros								
	Agricultura	45	38	46	38	33	28	31	22
	Construcción	130	154	188	259	220	35	196	191
	Industria	6	7	14	11	9	10	7	9
	Servicios	59	44	55	73	41	46	48	53
11	Comarca del Bajo Cinca/Baix Cinca								
	Agricultura	25	114	37	58	45	58	37	52
	Construcción	112	156	168	205	229	29	144	135
	Industria	18	6	11	10	24	6	17	11
	Servicios	72	98	67	99	57	87	67	77
12	Comarca de Tarazona y el Moncayo								
	Agricultura	2	4	2	7	1	2	1	0
	Construcción	77	74	64	109	118	15	90	77
	Industria	4	1	7	4	3	7	4	3
	Servicios	36	36	17	22	24	30	25	14
13	Comarca de Campo de Borja								
	Agricultura	13	9	4	28	16	3	2	1
	Construcción	71	109	124	147	146	19	97	79
	Industria	3	11	6	6	5	7	1	5
	Servicios	42	54	46	54	49	41	27	9
14	Comarca del Aranda								
	Agricultura	2	9	4	2	2	0	1	1
	Construcción	31	43	33	36	29	19	29	19
	Industria	14	10	13	10	9	42	6	2
	Servicios	27	19	17	21	22	30	14	5

(Continúa en la página siguiente)

NOTA: Debido a que en algunos centros no consta el municipio de ubicación, la suma total de los datos comarcales puede no coincidir con los datos de la región

Fuente: Instituto Aragonés de Seguridad y Salud Laboral. Dirección General de Trabajo e Inmigración. Gobierno de Aragón



## 7. Evolución del número de centros por año de apertura, según sector de actividad. Aragón, provincias y comarcas o delimitaciones comarcales

Unidad: Nº centros

(Viene de la página anterior)

	Sector actividad	2004	2005	2006	2007	2008	2009	2010	2011
15	Comarca de la Ribera Alta del Ebro								
	Agricultura	8	8	6	10	6	15	4	4
	Construcción	161	262	314	429	331	43	156	139
	Industria	21	25	28	14	23	8	12	12
	Servicios	74	67	90	82	89	55	46	41
16	Comarca de Valdejalón								
	Agricultura	26	28	11	29	11	37	4	13
	Construcción	192	278	376	433	333	50	184	125
	Industria	34	37	29	30	19	13	16	14
	Servicios	96	113	106	123	109	66	85	62
17	D.C. Zaragoza								
	Agricultura	27	50	55	42	32	32	30	14
	Construcción	2.362	3.434	4.281	6.286	4.945	968	2.027	1.751
	Industria	372	341	324	362	316	390	172	120
	Servicios	3.053	3.017	3.320	3.179	2.943	3.066	2.379	1.937
18	Comarca de la Ribera Baja del Ebro								
	Agricultura	2	6	9	5	4	5	4	1
	Construcción	48	97	147	133	132	16	112	84
	Industria	4	3	3	6	3	5	11	4
	Servicios	18	17	28	20	22	22	24	7
19	Comarca de Bajo Aragón-Caspe/Baix Aragó-Casp								
	Agricultura	9	20	11	17	21	28	25	16
	Construcción	93	102	139	138	153	12	114	109
	Industria	7	6	7	6	8	9	0	1
	Servicios	37	23	37	39	37	50	27	26
20	Comarca de la Comunidad de Calatayud								
	Agricultura	8	36	5	32	88	8	33	47
	Construcción	166	209	220	295	226	74	190	189
	Industria	15	17	7	10	21	27	10	22
	Servicios	133	130	113	130	119	146	98	95
21	Comarca de Campo de Cariñena								
	Agricultura	14	34	5	24	56	13	5	6
	Construcción	91	110	111	119	128	24	85	76
	Industria	13	10	15	5	9	3	10	8
	Servicios	37	43	37	28	41	33	25	13
22	Comarca de Campo de Belchite								
	Agricultura	7	9	4	5	2	4	2	3
	Construcción	33	37	40	35	47	12	62	61
	Industria	6	6	4	1	0	4	0	3
	Servicios	15	10	27	13	21	15	7	10
23	Comarca del Bajo Martín								
	Agricultura	4	4	6	5	5	1	2	1
	Construcción	108	112	148	135	179	9	144	105
	Industria	14	10	2	5	1	6	3	1
	Servicios	19	18	14	12	10	11	12	5

(Continúa en la página siguiente)

NOTA: Debido a que en algunos centros no consta el municipio de ubicación, la suma total de los datos comarcales puede no coincidir con los datos de la región

Fuente: Instituto Aragonés de Seguridad y Salud Laboral. Dirección General de Trabajo e Inmigración. Gobierno de Aragón



## 7. Evolución del número de centros por año de apertura, según sector de actividad. Aragón, provincias y comarcas o delimitaciones comarcales

Unidad: Nº centros

(Viene de la página anterior)

	Sector actividad	2004	2005	2006	2007	2008	2009	2010	2011
24	Comarca de Campo de Daroca								
	Agricultura	3	6	5	16	14	2	2	5
	Construcción	50	59	51	81	82	10	78	68
	Industria	2	3	1	2	3	0	2	2
	Servicios	21	11	11	6	13	14	12	9
25	Comarca del Jiloca								
	Agricultura	1	0	3	3	4	4	5	3
	Construcción	317	267	299	318	299	17	251	176
	Industria	31	16	19	5	2	3	4	3
	Servicios	38	18	25	38	21	18	30	17
26	Comarca de Cuencas Mineras								
	Agricultura	5	2	1	1	2	5	5	3
	Construcción	118	99	102	109	106	20	124	135
	Industria	16	13	6	2	4	10	2	1
	Servicios	9	23	19	15	16	19	14	20
27	Comarca de Andorra - Sierra de Arcos								
	Agricultura	4	2	1	1	1	1	3	3
	Construcción	122	120	127	177	214	16	126	88
	Industria	11	11	14	4	3	8	3	5
	Servicios	20	30	19	23	22	30	12	26
28	Comarca del Bajo Aragón								
	Agricultura	24	32	12	18	8	6	13	10
	Construcción	421	442	637	600	700	21	410	334
	Industria	44	47	20	8	6	11	6	5
	Servicios	96	102	88	104	95	63	90	78
29	Comarca de la Comunidad de Teruel								
	Agricultura	19	6	11	9	9	2	6	8
	Construcción	772	874	868	1.103	1.175	84	552	449
	Industria	73	43	45	12	12	24	9	7
	Servicios	334	198	212	181	166	141	175	147
30	Comarca de Maestrazgo								
	Agricultura	7	8	3	5	4	0	2	2
	Construcción	124	110	113	134	107	5	103	121
	Industria	9	5	3	0	0	1	2	3
	Servicios	7	11	5	8	6	9	8	6
31	Comarca de la Sierra de Albarracín								
	Agricultura	3	4	6	0	1	1	1	1
	Construcción	129	147	122	179	199	13	145	144
	Industria	5	4	6	1	2	1	1	0
	Servicios	21	21	24	22	24	12	15	17
32	Comarca de Gúdar-Javalambre								
	Agricultura	0	4	6	3	6	3	2	4
	Construcción	227	224	269	306	256	26	222	198
	Industria	19	18	13	6	3	12	3	4
	Servicios	48	29	45	42	12	21	21	16

(Continúa en la página siguiente)

NOTA: Debido a que en algunos centros no consta el municipio de ubicación, la suma total de los datos comarcales puede no coincidir con los datos de la región

Fuente: Instituto Aragonés de Seguridad y Salud Laboral. Dirección General de Trabajo e Inmigración. Gobierno de Aragón



## 7. Evolución del número de centros por año de apertura, según sector de actividad. Aragón, provincias y comarcas o delimitaciones comarcales

Unidad: N° centros

(Viene de la página anterior)

Sector actividad		2004	2005	2006	2007	2008	2009	2010	2011
33	Comarca de Matarraña/Matarranya								
	Agricultura	15	26	15	13	9	1	13	15
	Construcción	106	143	140	176	229	8	189	164
	Industria	14	11	2	4	4	0	3	0
	Servicios	18	22	34	20	25	9	21	17

NOTA: Debido a que en algunos centros no consta el municipio de ubicación, la suma total de los datos comarcales puede no coincidir con los datos de la región

Fuente: Instituto Aragonés de Seguridad y Salud Laboral. Dirección General de Trabajo. Gobierno de Aragón.

## 7.1. Representación gráfica de la evolución del número de centros por año de apertura y sector de actividad. Aragón y provincias

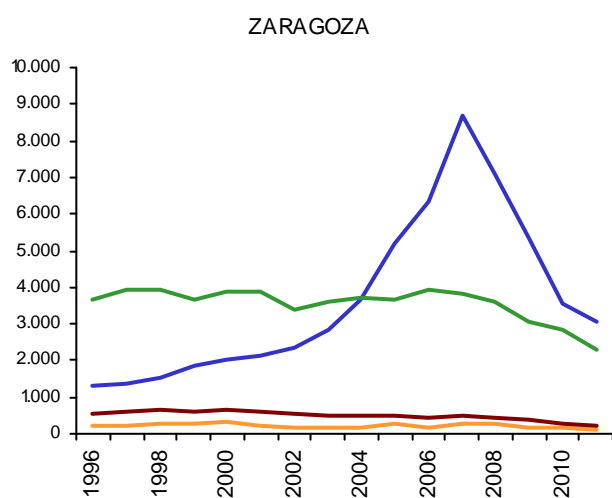
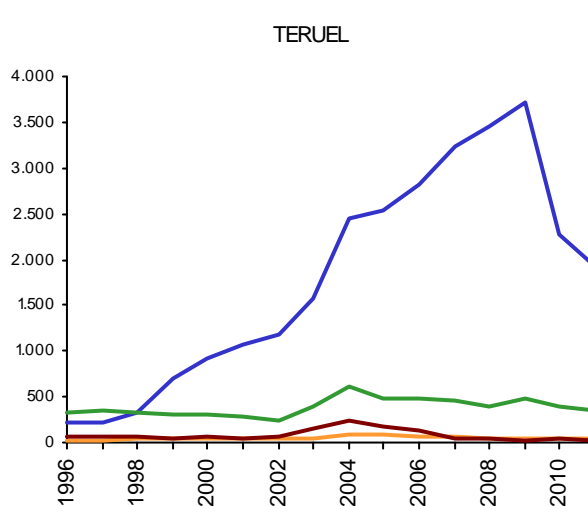
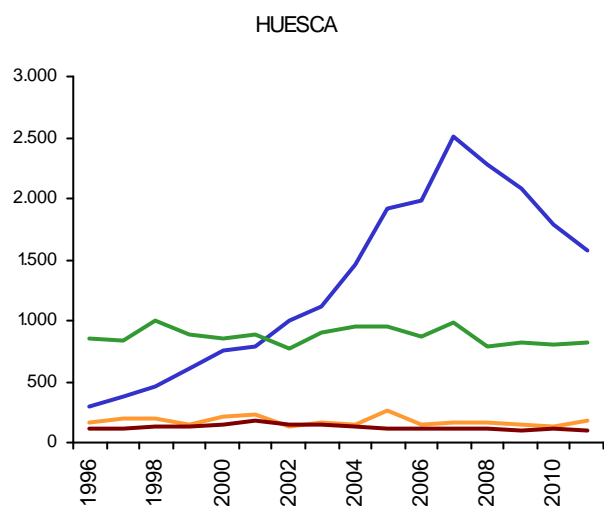
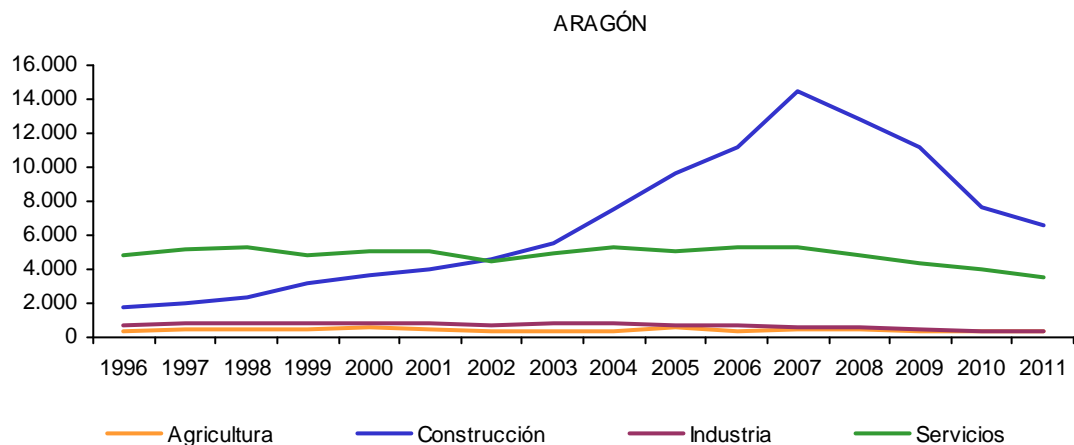



## 8. Evolución del número de centros por año de apertura, según sector de actividad. Municipios de 1.000 habitantes o más en la rectificación padronal a 1 de enero de 2011

Unidad: Nº centros

	Sector actividad	2004	2005	2006	2007	2008	2009	2010	2011
22007 Albalate de Cinca	Agricultura	1	9	1	3	3	2	2	1
	Construcción	10	13	7	15	16	21	17	6
	Industria	0	0	2	0	2	1	1	1
	Servicios	8	1	2	5	5	2	2	2
22017 Alcolea de Cinca	Agricultura	2	3	2	0	2	4	0	4
	Construcción	6	12	11	10	15	15	18	11
	Industria	0	0	0	0	0	1	1	2
	Servicios	2	4	3	1	5	3	1	4
22021 Almudévar	Agricultura	1	1	0	2	3	1	2	0
	Construcción	24	27	26	33	27	27	33	20
	Industria	2	3	3	0	2	2	1	1
	Servicios	11	4	3	2	6	6	3	2
22025 Altorricón	Agricultura	3	5	1	4	1	0	1	3
	Construcción	10	11	7	19	16	12	8	6
	Industria	0	1	0	1	0	1	0	0
	Servicios	3	2	0	2	3	3	2	4
22039 Ayerbe	Agricultura	1	1	0	0	0	1	0	1
	Construcción	11	8	22	11	28	12	12	12
	Industria	2	1	1	0	0	2	0	0
	Servicios	2	3	0	2	1	2	1	7
22048 Barbastro	Agricultura	5	8	5	6	2	1	3	7
	Construcción	71	75	103	100	98	80	72	54
	Industria	14	14	6	13	11	12	5	11
	Servicios	69	67	64	90	69	68	74	65
22052 Belver de Cinca	Agricultura	1	10	2	3	4	11	5	11
	Construcción	2	6	10	11	7	12	6	5
	Industria	1	0	0	1	2	1	2	0
	Servicios	1	2	5	4	3	2	3	4
22053 Benabarre	Agricultura	1	4	0	1	1	2	0	1
	Construcción	8	6	9	17	17	4	15	15
	Industria	0	1	0	0	0	0	0	1
	Servicios	6	3	3	6	3	6	3	1
22054 Benasque	Agricultura	0	0	0	0	0	0	2	0
	Construcción	24	38	29	43	45	37	33	16
	Industria	7	0	2	1	3	0	2	4
	Servicios	19	21	13	26	15	16	18	10

(Continúa en la página siguiente)



## 8. Evolución del número de centros por año de apertura, según sector de actividad. Municipios de 1.000 habitantes o más en la rectificación padronal a 1 de enero de 2011

Unidad: Nº centros

(Viene de la página anterior)

	Sector actividad	2004	2005	2006	2007	2008	2009	2010	2011
22059 Biescas	Agricultura	0	1	1	0	0	1	0	0
	Construcción	32	29	29	26	29	23	28	24
	Industria	1	1	0	0	1	1	1	0
	Servicios	17	10	2	4	5	8	14	9
22060 Binaced	Agricultura	1	1	0	7	6	3	3	5
	Construcción	8	13	6	6	21	11	5	8
	Industria	0	0	0	3	1	1	1	3
	Servicios	1	3	4	3	1	1	6	3
22061 Binéfar	Agricultura	2	3	2	5	3	2	2	5
	Construcción	40	69	51	79	77	62	34	46
	Industria	6	14	11	6	9	9	3	9
	Servicios	49	42	51	51	40	32	39	36
22066 Boltaña	Agricultura	1	1	1	1	0	0	1	0
	Construcción	11	19	15	34	39	21	15	13
	Industria	0	1	1	0	1	1	1	0
	Servicios	7	12	5	9	14	8	6	5
22110 Fonz	Agricultura	1	3	1	1	2	4	1	0
	Construcción	1	4	8	7	14	13	16	8
	Industria	0	0	0	0	1	0	2	0
	Servicios	1	0	1	0	4	2	2	2
22112 Fraga	Agricultura	12	41	18	30	16	19	14	12
	Construcción	73	107	108	131	151	79	66	53
	Industria	10	4	6	7	14	15	8	8
	Servicios	47	77	52	70	36	46	46	53
22116 Grañén	Agricultura	1	5	2	4	4	0	3	4
	Construcción	21	11	15	26	11	10	14	18
	Industria	1	0	2	1	1	0	0	1
	Servicios	5	2	3	5	3	6	4	6
22117 Graus	Agricultura	2	1	1	3	5	3	5	5
	Construcción	28	43	35	50	38	34	47	28
	Industria	1	3	0	0	3	0	6	1
	Servicios	12	14	15	13	12	20	11	16
22119 Gurrea de Gállego	Agricultura	1	0	0	1	0	2	0	1
	Construcción	8	17	19	21	23	21	12	9
	Industria	2	0	1	0	2	0	3	0
	Servicios	3	5	1	7	4	3	2	4

(Continúa en la página siguiente)



## 8. Evolución del número de centros por año de apertura, según sector de actividad. Municipios de 1.000 habitantes o más en la rectificación padronal a 1 de enero de 2011

Unidad: Nº centros

(Viene de la página anterior)

	Sector actividad	2004	2005	2006	2007	2008	2009	2010	2011
22125 Huesca	Agricultura	12	13	7	3	5	0	4	6
	Construcción	191	288	256	371	302	320	207	184
	Industria	13	17	24	22	8	11	10	18
	Servicios	233	251	215	239	180	198	225	212
22130 Jaca	Agricultura	1	1	2	1	2	0	1	1
	Construcción	103	116	109	88	91	103	99	67
	Industria	9	5	6	5	3	6	3	0
	Servicios	57	42	57	53	40	49	47	55
22136 Lalueza	Agricultura	5	2	2	4	3	4	5	0
	Construcción	6	6	13	17	8	6	11	8
	Industria	0	0	1	0	0	0	0	0
	Servicios	2	1	4	5	5	2	2	0
22137 Lanaja	Agricultura	2	2	6	1	6	2	2	0
	Construcción	10	4	12	22	9	6	7	6
	Industria	0	0	0	1	1	0	0	0
	Servicios	4	4	4	3	3	3	4	5
22158 Monzón	Agricultura	8	7	6	5	12	4	3	8
	Construcción	72	101	107	160	127	106	84	89
	Industria	8	10	13	8	10	7	15	9
	Servicios	110	98	87	81	90	91	67	84
22199 Sabiñánigo	Agricultura	0	0	2	1	1	4	2	5
	Construcción	66	137	127	174	89	113	53	62
	Industria	9	4	5	5	4	9	6	4
	Servicios	42	49	47	42	31	32	37	34
22204 Sallent de Gállego	Agricultura	0	0	0	0	0	0	0	0
	Construcción	55	40	51	43	34	28	20	13
	Industria	5	0	0	1	2	0	0	1
	Servicios	13	17	22	16	14	26	15	13
22213 Sariñena	Agricultura	5	7	6	6	2	7	4	7
	Construcción	28	36	42	35	52	27	37	35
	Industria	1	3	2	1	4	4	5	3
	Servicios	23	16	24	28	18	11	22	24
22225 Tamarite de Litera	Agricultura	5	3	1	2	1	0	3	5
	Construcción	23	24	25	25	16	26	25	37
	Industria	1	2	0	1	1	1	0	2
	Servicios	12	10	11	8	9	11	6	1

(Continúa en la página siguiente)





## 8. Evolución del número de centros por año de apertura, según sector de actividad. Municipios de 1.000 habitantes o más en la rectificación padronal a 1 de enero de 2011

Unidad: Nº centros

(Viene de la página anterior)

	Sector actividad	2004	2005	2006	2007	2008	2009	2010	2011
22234 Torrente de Cinca	Agricultura	2	6	1	0	0	2	1	1
	Construcción	2	1	4	8	10	7	13	11
	Industria	0	0	3	0	1	0	0	0
	Servicios	3	3	2	2	3	2	0	1
22254 Zaidín	Agricultura	4	38	8	15	13	13	6	18
	Construcción	6	10	5	17	28	19	15	23
	Industria	2	0	0	1	1	0	2	1
	Servicios	2	5	0	4	5	3	1	7
22904 Sotonera (La)	Agricultura	0	3	3	3	1	1	0	2
	Construcción	2	8	12	22	23	11	22	19
	Industria	0	0	0	1	2	0	0	0
	Servicios	1	1	2	1	3	0	3	4
22907 Aínsa-Sobrarbe	Agricultura	2	1	0	0	1	1	1	3
	Construcción	15	34	17	39	37	29	28	19
	Industria	3	0	2	1	3	1	3	2
	Servicios	17	24	18	15	11	13	13	15
44008 Albalate del Arzobispo	Agricultura	0	0	3	0	1	1	0	0
	Construcción	17	24	29	32	21	25	42	25
	Industria	1	2	1	2	0	1	1	0
	Servicios	2	0	2	3	2	6	3	2
44009 Albarracín	Agricultura	2	2	4	0	1	0	0	1
	Construcción	34	39	31	56	44	66	25	35
	Industria	1	2	3	1	0	0	0	0
	Servicios	8	15	8	5	13	6	7	8
44013 Alcañiz	Agricultura	9	10	2	3	2	3	5	4
	Construcción	169	167	318	303	348	359	171	137
	Industria	7	15	7	4	2	4	5	2
	Servicios	52	73	54	52	66	55	51	43
44014 Alcorisa	Agricultura	0	2	0	0	0	0	0	0
	Construcción	54	88	103	87	83	55	38	42
	Industria	3	10	2	1	2	1	1	2
	Servicios	16	16	17	25	15	6	12	7
44025 Andorra	Agricultura	1	1	1	0	1	0	2	0
	Construcción	81	91	87	123	169	107	55	38
	Industria	4	8	9	3	3	1	3	3
	Servicios	17	26	16	22	20	17	12	23

(Continúa en la página siguiente)



## 8. Evolución del número de centros por año de apertura, según sector de actividad. Municipios de 1.000 habitantes o más en la rectificación padronal a 1 de enero de 2011

Unidad: Nº centros

(Viene de la página anterior)

	Sector actividad	2004	2005	2006	2007	2008	2009	2010	2011
44049 Calaceite	Agricultura	0	2	2	4	1	0	2	2
	Construcción	6	10	14	18	18	27	24	19
	Industria	2	3	0	2	1	1	2	0
	Servicios	2	1	3	3	6	3	3	1
44050 Calamocha	Agricultura	0	0	2	1	3	0	2	1
	Construcción	157	87	100	96	114	147	73	55
	Industria	12	5	6	1	1	0	1	1
	Servicios	30	10	9	14	11	20	18	6
44051 Calanda	Agricultura	12	15	3	6	3	3	2	2
	Construcción	51	78	65	89	94	57	48	32
	Industria	8	11	4	1	2	1	0	0
	Servicios	12	6	9	14	6	13	12	17
44076 Cella	Agricultura	0	0	0	0	0	0	0	0
	Construcción	44	72	51	58	74	67	38	29
	Industria	5	5	2	2	2	1	0	0
	Servicios	10	8	5	5	2	3	5	7
44099 Escucha	Agricultura	0	0	0	0	1	0	0	1
	Construcción	15	9	16	16	11	14	13	11
	Industria	2	1	1	1	1	0	0	0
	Servicios	2	1	1	2	0	1	2	1
44122 Híjar	Agricultura	1	0	0	2	1	1	1	1
	Construcción	22	20	43	40	53	38	37	37
	Industria	5	1	0	0	0	0	0	0
	Servicios	7	3	5	7	4	7	2	1
44145 Mas de las Matas	Agricultura	1	2	0	0	0	0	1	0
	Construcción	36	28	29	39	65	40	34	29
	Industria	7	5	0	1	0	0	0	0
	Servicios	3	0	1	3	0	2	4	3
44153 Monreal del Campo	Agricultura	0	0	0	0	0	0	0	1
	Construcción	67	78	84	85	59	42	28	17
	Industria	2	7	3	0	0	0	1	0
	Servicios	5	6	5	6	5	4	4	0
44155 Montalbán	Agricultura	0	0	0	0	0	0	1	0
	Construcción	13	15	14	15	18	18	20	15
	Industria	3	1	1	0	0	0	0	0
	Servicios	1	0	4	0	2	1	1	4

(Continúa en la página siguiente)



## 8. Evolución del número de centros por año de apertura, según sector de actividad. Municipios de 1.000 habitantes o más en la rectificación padronal a 1 de enero de 2011

Unidad: Nº centros

(Viene de la página anterior)

	Sector actividad	2004	2005	2006	2007	2008	2009	2010	2011
44158 Mora de Rubielos	Agricultura	0	0	1	1	0	1	1	2
	Construcción	31	53	70	61	54	77	22	22
	Industria	3	3	3	2	1	0	0	1
	Servicios	8	14	23	12	6	10	6	3
44191 Puebla de Híjar (La)	Agricultura	1	0	1	2	1	0	0	0
	Construcción	11	10	28	21	50	38	25	13
	Industria	4	1	1	3	0	0	2	0
	Servicios	2	1	2	0	4	4	2	0
44209 Santa Eulalia	Agricultura	1	0	0	0	1	0	0	1
	Construcción	31	22	13	12	26	34	31	28
	Industria	5	3	1	0	1	0	0	0
	Servicios	7	3	3	3	0	3	1	1
44210 Sarrión	Agricultura	0	1	1	0	1	3	0	1
	Construcción	34	26	8	30	15	30	23	40
	Industria	3	6	2	0	1	0	0	1
	Servicios	12	0	3	5	1	4	2	3
44216 Teruel	Agricultura	11	1	7	5	6	7	2	4
	Construcción	562	608	642	805	799	836	302	235
	Industria	47	25	35	8	8	8	9	6
	Servicios	302	179	189	158	152	189	163	120
44238 Utrillas	Agricultura	1	0	0	0	0	0	0	2
	Construcción	37	43	33	39	20	25	19	23
	Industria	4	8	3	1	2	0	0	1
	Servicios	4	11	6	8	5	1	4	6
44246 Valderrobres	Agricultura	5	9	4	1	1	0	1	4
	Construcción	31	41	44	47	78	32	23	29
	Industria	3	1	0	0	1	0	1	0
	Servicios	9	12	15	9	10	13	10	9
50006 Ainzón	Agricultura	2	1	0	1	0	0	0	0
	Construcción	9	9	13	13	11	7	13	4
	Industria	0	0	1	1	0	0	0	0
	Servicios	2	6	4	3	2	2	3	0
50008 Alagón	Agricultura	4	0	2	1	0	0	0	2
	Construcción	33	55	58	88	62	34	25	40
	Industria	4	2	7	2	8	3	2	1
	Servicios	22	23	25	20	29	21	15	8

(Continúa en la página siguiente)



## 8. Evolución del número de centros por año de apertura, según sector de actividad. Municipios de 1.000 habitantes o más en la rectificación padronal a 1 de enero de 2011

Unidad: Nº centros

(Viene de la página anterior)

	Sector actividad	2004	2005	2006	2007	2008	2009	2010	2011
50017 Alfajarín	Agricultura	2	3	2	2	0	0	5	0
	Construcción	22	33	29	43	12	23	9	17
	Industria	4	3	0	4	3	3	1	0
	Servicios	11	8	3	6	8	6	9	4
50018 Alfamén	Agricultura	3	4	0	1	2	2	0	1
	Construcción	11	7	6	14	15	5	5	8
	Industria	3	2	2	0	3	3	2	2
	Servicios	2	5	4	3	4	3	3	1
50020 Alhama de Aragón	Agricultura	0	1	0	0	0	0	0	0
	Construcción	4	7	6	12	7	8	4	3
	Industria	0	0	0	0	0	0	2	2
	Servicios	3	5	3	4	5	6	5	4
50025 Almunia de Doña Godina (La)	Agricultura	3	9	4	6	4	4	0	4
	Construcción	48	37	57	56	58	70	56	40
	Industria	3	6	3	7	1	6	1	3
	Servicios	28	33	27	32	41	27	25	18
50034 Ariza	Agricultura	1	0	0	0	0	0	0	0
	Construcción	4	18	11	11	5	7	3	9
	Industria	1	1	0	2	0	0	2	1
	Servicios	3	4	1	3	6	4	3	2
50038 Ateca	Agricultura	1	0	0	1	2	0	1	1
	Construcción	10	8	1	4	12	10	11	9
	Industria	1	1	0	0	1	0	3	2
	Servicios	6	6	7	6	7	4	2	6
50045 Belchite	Agricultura	1	3	1	2	0	1	0	2
	Construcción	9	11	18	10	10	10	10	15
	Industria	2	1	0	1	0	1	0	2
	Servicios	7	2	7	2	6	5	4	1
50051 Biota	Agricultura	1	0	4	0	0	0	2	0
	Construcción	13	11	14	12	16	11	8	9
	Industria	0	0	1	1	4	0	0	1
	Servicios	4	3	1	1	1	2	0	1
50055 Borja	Agricultura	2	0	0	5	2	0	0	0
	Construcción	22	43	47	43	55	42	18	11
	Industria	0	7	2	2	3	1	1	1
	Servicios	20	24	20	28	20	16	7	4

(Continúa en la página siguiente)



## 8. Evolución del número de centros por año de apertura, según sector de actividad. Municipios de 1.000 habitantes o más en la rectificación padronal a 1 de enero de 2011

Unidad: Nº centros

(Viene de la página anterior)

	Sector actividad	2004	2005	2006	2007	2008	2009	2010	2011
50057 Brea de Aragón	Agricultura	0	1	1	0	0	0	0	0
	Construcción	9	6	10	12	8	8	8	7
	Industria	4	3	9	3	2	0	0	1
	Servicios	7	9	4	3	5	3	1	2
50059 Bujaraloz	Agricultura	2	0	1	3	3	6	7	1
	Construcción	6	11	11	21	8	16	16	14
	Industria	2	0	0	1	0	0	0	0
	Servicios	3	5	5	5	3	4	1	1
50062 Burgo de Ebro (El)	Agricultura	0	0	7	0	0	0	0	1
	Construcción	47	102	54	46	44	45	41	41
	Industria	12	13	3	2	4	4	9	7
	Servicios	15	14	9	9	9	10	9	5
50066 Cadrete	Agricultura	1	2	0	0	0	1	0	1
	Construcción	27	42	83	92	82	72	29	19
	Industria	18	14	12	12	8	8	4	8
	Servicios	17	15	16	16	15	16	10	14
50067 Calatayud	Agricultura	1	6	0	5	12	3	5	7
	Construcción	84	97	114	136	104	124	78	66
	Industria	9	10	3	7	8	7	2	4
	Servicios	89	89	71	86	78	67	72	65
50068 Calatorao	Agricultura	1	1	1	2	0	2	0	1
	Construcción	9	11	15	23	29	20	13	7
	Industria	0	2	1	3	2	1	0	0
	Servicios	3	6	6	4	9	17	10	2
50073 Cariñena	Agricultura	4	9	2	3	10	6	2	3
	Construcción	21	41	51	46	53	32	14	15
	Industria	2	3	2	2	5	3	1	0
	Servicios	22	21	17	9	19	10	12	9
50074 Caspe	Agricultura	5	11	6	8	14	9	7	7
	Construcción	52	62	100	101	101	94	75	72
	Industria	3	2	4	3	1	3	0	1
	Servicios	27	13	29	30	28	26	15	22
50089 Cuarte de Huerva	Agricultura	2	0	0	0	0	0	0	0
	Construcción	95	143	173	150	122	88	31	21
	Industria	33	34	31	31	25	14	13	7
	Servicios	59	59	77	77	51	40	42	40

(Continúa en la página siguiente)



## 8. Evolución del número de centros por año de apertura, según sector de actividad. Municipios de 1.000 habitantes o más en la rectificación padronal a 1 de enero de 2011

Unidad: Nº centros

(Viene de la página anterior)

	Sector actividad	2004	2005	2006	2007	2008	2009	2010	2011
50094 Daroca	Agricultura	0	0	1	0	1	0	0	1
	Construcción	20	23	11	9	12	19	19	22
	Industria	1	0	0	1	2	0	2	1
	Servicios	10	4	3	4	3	10	4	5
50095 Ejea de los Caballeros	Agricultura	6	27	16	14	6	14	9	15
	Construcción	132	166	171	183	165	131	119	116
	Industria	7	3	8	5	13	15	3	3
	Servicios	49	61	57	65	41	54	41	52
50099 Epila	Agricultura	2	2	1	8	0	4	0	1
	Construcción	21	29	61	77	33	26	15	12
	Industria	3	2	3	4	1	13	2	2
	Servicios	9	21	13	14	13	11	15	7
50101 Escatrón	Agricultura	0	1	1	1	0	0	1	0
	Construcción	13	19	64	43	30	22	18	15
	Industria	1	0	2	2	1	3	1	0
	Servicios	4	3	9	2	6	2	5	1
50102 Fabara	Agricultura	2	3	2	8	3	4	8	3
	Construcción	9	11	10	9	8	5	5	3
	Industria	0	2	0	1	0	0	0	0
	Servicios	3	5	5	4	2	2	2	0
50107 Figueruelas	Agricultura	0	1	1	0	0	1	1	1
	Construcción	8	16	22	30	40	21	13	2
	Industria	0	1	4	3	0	2	1	1
	Servicios	5	2	5	3	2	4	5	5
50115 Fuentes de Ebro	Agricultura	2	1	1	1	1	0	2	0
	Construcción	29	68	62	90	43	44	28	19
	Industria	3	1	2	2	2	0	1	0
	Servicios	20	11	18	17	13	15	12	11
50118 Gallur	Agricultura	0	0	2	0	0	0	0	0
	Construcción	22	23	19	37	24	25	14	14
	Industria	4	2	1	2	2	5	1	1
	Servicios	6	7	8	8	6	7	3	3
50119 Gelsa	Agricultura	0	0	2	0	0	1	1	0
	Construcción	4	10	6	13	24	28	22	15
	Industria	0	1	0	1	1	0	1	1
	Servicios	0	2	3	3	1	1	1	0

(Continúa en la página siguiente)



## 8. Evolución del número de centros por año de apertura, según sector de actividad. Municipios de 1.000 habitantes o más en la rectificación padronal a 1 de enero de 2011

Unidad: Nº centros

(Viene de la página anterior)

	Sector actividad	2004	2005	2006	2007	2008	2009	2010	2011
50126 Illueca	Agricultura	1	1	0	1	0	0	0	1
	Construcción	8	11	12	2	6	14	0	4
	Industria	9	4	3	4	4	1	4	0
	Servicios	13	6	7	12	7	6	7	2
50137 Leciñena	Agricultura	0	2	3	2	0	4	2	1
	Construcción	4	11	13	19	15	13	8	6
	Industria	0	0	3	1	0	0	1	0
	Servicios	4	4	3	3	0	1	2	1
50147 Luceni	Agricultura	0	0	1	0	0	0	0	0
	Construcción	10	12	15	16	14	3	8	8
	Industria	0	0	0	0	0	0	0	0
	Servicios	1	1	1	1	4	1	1	0
50152 Maella	Agricultura	0	1	1	0	1	2	5	3
	Construcción	15	13	13	17	24	17	7	15
	Industria	1	2	1	1	0	2	0	0
	Servicios	4	2	3	4	2	11	5	2
50153 Magallón	Agricultura	1	0	0	0	1	2	0	0
	Construcción	12	11	19	10	17	24	11	8
	Industria	1	0	1	2	0	1	0	0
	Servicios	1	2	3	2	2	2	6	0
50159 Maluenda	Agricultura	0	1	0	0	4	1	3	0
	Construcción	0	3	4	8	3	5	4	1
	Industria	1	0	0	0	0	0	0	1
	Servicios	1	2	0	4	1	0	0	0
50160 Mallén	Agricultura	0	3	0	0	0	0	0	0
	Construcción	7	14	19	37	26	19	16	24
	Industria	1	2	1	1	2	2	0	2
	Servicios	6	8	4	7	9	5	8	3
50163 María de Huerva	Agricultura	0	1	0	0	1	0	0	0
	Construcción	42	47	56	73	18	14	9	10
	Industria	5	7	2	5	6	3	2	2
	Servicios	17	22	21	15	17	14	11	8
50165 Mequinenza	Agricultura	0	2	0	1	3	3	3	3
	Construcción	8	18	17	14	11	29	18	25
	Industria	3	2	1	0	1	0	1	0
	Servicios	13	5	5	9	2	6	5	6

(Continúa en la página siguiente)



## 8. Evolución del número de centros por año de apertura, según sector de actividad. Municipios de 1.000 habitantes o más en la rectificación padronal a 1 de enero de 2011

Unidad: Nº centros

(Viene de la página anterior)

	Sector actividad	2004	2005	2006	2007	2008	2009	2010	2011
50175 Morata de Jalón	Agricultura	0	0	0	1	1	0	0	1
	Construcción	7	12	9	10	15	13	11	8
	Industria	1	1	0	0	0	1	0	1
	Servicios	1	1	3	3	1	3	0	2
50181 Muel	Agricultura	0	1	0	0	0	0	0	0
	Construcción	31	32	31	29	22	9	11	14
	Industria	5	4	8	3	1	4	4	1
	Servicios	9	6	6	5	6	6	3	0
50182 Muela (La)	Agricultura	3	0	2	3	0	0	0	1
	Construcción	69	133	166	153	130	54	26	20
	Industria	23	21	20	14	13	6	11	5
	Servicios	30	33	44	47	33	25	18	29
50189 Nonaspe	Agricultura	2	3	1	1	2	0	3	0
	Construcción	7	12	6	6	8	7	13	10
	Industria	3	0	2	1	2	0	0	0
	Servicios	2	3	0	1	4	6	4	1
50203 Pastriz	Agricultura	0	0	0	0	0	1	0	0
	Construcción	16	7	16	30	14	12	9	6
	Industria	0	0	0	0	0	0	0	0
	Servicios	2	5	5	4	2	3	2	1
50204 Pedrola	Agricultura	0	1	0	4	0	0	0	0
	Construcción	22	31	47	56	36	19	22	14
	Industria	4	2	5	0	5	1	2	0
	Servicios	13	7	11	11	7	1	1	5
50208 Pina de Ebro	Agricultura	1	0	2	1	1	1	0	1
	Construcción	11	29	35	34	36	30	13	12
	Industria	0	1	0	3	0	3	2	3
	Servicios	8	4	9	7	6	5	7	2
50209 Pinseque	Agricultura	0	0	0	0	1	0	0	0
	Construcción	22	33	55	59	43	21	10	9
	Industria	5	7	4	3	5	2	2	1
	Servicios	11	10	23	15	14	11	10	9
50219 Puebla de Alfindén (La)	Agricultura	0	2	1	0	2	1	0	1
	Construcción	22	54	57	62	57	48	19	13
	Industria	32	17	19	7	17	4	10	9
	Servicios	43	41	38	32	36	22	20	19

(Continúa en la página siguiente)





## 8. Evolución del número de centros por año de apertura, según sector de actividad. Municipios de 1.000 habitantes o más en la rectificación padronal a 1 de enero de 2011

Unidad: Nº centros

(Viene de la página anterior)

	Sector actividad	2004	2005	2006	2007	2008	2009	2010	2011
50222 Quinto	Agricultura	0	2	4	2	3	1	0	0
	Construcción	15	13	26	19	21	13	15	18
	Industria	2	1	1	0	1	1	2	0
	Servicios	1	6	2	7	6	5	6	2
50223 Remolinos	Agricultura	2	0	0	2	0	0	0	1
	Construcción	3	4	10	11	9	12	8	7
	Industria	0	1	1	0	0	0	0	1
	Servicios	2	2	2	2	2	0	1	1
50225 Ricla	Agricultura	10	10	0	3	4	1	2	2
	Construcción	12	23	24	49	24	18	14	11
	Industria	3	4	0	0	0	0	0	1
	Servicios	14	8	4	10	8	4	7	3
50230 Sádaba	Agricultura	2	2	5	2	0	1	2	1
	Construcción	15	12	13	19	29	14	11	12
	Industria	2	0	1	1	0	0	0	1
	Servicios	5	6	2	5	1	3	1	4
50235 San Mateo de Gállego	Agricultura	0	2	0	1	0	2	1	0
	Construcción	28	34	64	66	62	33	14	23
	Industria	4	2	1	3	3	1	1	0
	Servicios	7	9	4	11	15	8	4	1
50240 Sástago	Agricultura	1	1	0	1	0	0	2	0
	Construcción	1	10	8	7	6	14	17	6
	Industria	1	0	0	0	0	0	1	0
	Servicios	2	0	1	1	1	5	2	0
50251 Tarazona	Agricultura	0	1	1	2	1	0	0	0
	Construcción	50	43	35	65	77	61	36	41
	Industria	3	1	4	3	3	4	4	2
	Servicios	25	29	12	18	15	20	22	10
50252 Tauste	Agricultura	8	6	6	1	1	4	1	3
	Construcción	44	44	47	48	57	49	40	28
	Industria	3	1	0	6	4	1	4	3
	Servicios	14	14	13	19	13	7	16	7
50262 Torres de Berrellén	Agricultura	0	2	0	1	2	1	1	0
	Construcción	14	7	7	23	27	12	7	4
	Industria	0	2	1	0	0	0	0	0
	Servicios	3	5	2	8	6	2	5	4

(Continúa en la página siguiente)



## 8. Evolución del número de centros por año de apertura, según sector de actividad. Municipios de 1.000 habitantes o más en la rectificación padronal a 1 de enero de 2011

Unidad: Nº centros

(Viene de la página anterior)

	Sector actividad	2004	2005	2006	2007	2008	2009	2010	2011
50272 Utebo	Agricultura	1	1	1	2	0	2	2	1
	Construcción	97	149	138	154	146	81	43	57
	Industria	11	10	14	11	7	5	6	3
	Servicios	61	50	81	88	62	48	43	28
50288 Villanueva de Gállego	Agricultura	0	2	1	1	0	3	0	0
	Construcción	19	34	76	132	65	62	27	23
	Industria	10	11	5	7	20	11	3	3
	Servicios	26	32	28	31	26	26	24	11
50297 Zaragoza	Agricultura	16	28	28	30	25	18	15	6
	Construcción	1.819	2.587	3.242	5.145	4.086	2.776	1.704	1.442
	Industria	228	218	223	259	217	198	113	76
	Servicios	2.735	2.704	2.986	2.828	2.649	2.245	2.155	1.769
50298 Zuera	Agricultura	2	3	12	3	3	0	3	4
	Construcción	75	106	196	161	152	89	30	29
	Industria	10	8	12	15	3	2	5	3
	Servicios	28	35	27	31	26	22	27	18
50903 Villamayor de Gállego	Agricultura	0	0	0	0	0	1	0	0
	Construcción	0	0	0	0	0	20	12	4
	Industria	0	0	0	0	0	0	0	1
	Servicios	0	0	0	0	0	7	4	3

Fuente: Instituto Aragonés de Seguridad y Salud Laboral. Dirección General de Trabajo. Gobierno de Aragón.



## 9. Evolución del número de centros por meses, según año de apertura. Aragón, provincias y comarcas o delimitaciones comarcales

Unidad: Nº centros

	Año	Meses											
		Ene	Feb	Mar	Abr	May	Jun	Jul	Ago	Sep	Oct	Nov	Dic
ARAGÓN	2000	1.039	954	914	898	780	836	621	782	782	979	756	620
	2001	910	999	949	780	880	903	599	691	691	1.116	914	608
	2002	857	859	811	932	893	722	572	817	817	1.022	951	681
	2003	936	1.072	998	891	1.004	1.052	672	909	909	1.084	977	855
	2004	935	1.190	1.205	1.044	1.125	1.273	861	1.095	1.095	1.473	1.463	1.113
	2005	1.176	1.334	1.468	1.412	1.529	1.532	1.077	1.205	1.205	1.366	1.598	995
	2006	1.123	1.404	1.700	1.291	1.554	1.644	1.129	1.347	1.347	1.617	1.904	1.297
	2007	1.438	1.782	1.805	1.530	2.065	1.877	1.461	1.659	1.659	2.110	1.995	1.409
	2008	1.549	1.925	1.629	1.897	1.655	1.736	1.120	1.469	1.469	1.589	1.372	1.079
	2009	841	1.346	1.449	1.271	1.629	1.585	993	1.488	1.488	1.428	1.656	1.096
	2010	791	1.125	1.129	1.024	1.178	1.275	711	1.023	1.023	1.001	1.122	869
PROV. HUESCA	2011	765	942	1.047	959	986	1.007	707	867	867	886	917	672
	2000	186	159	168	158	157	148	208	137	164	192	146	124
	2001	169	183	167	178	164	191	256	148	143	203	183	95
	2002	145	188	166	184	189	155	229	96	171	209	173	165
	2003	199	187	204	187	194	201	270	118	183	221	196	152
	2004	169	230	231	220	203	299	269	173	189	272	249	189
	2005	218	262	287	300	293	302	343	237	253	247	321	177
	2006	213	240	314	233	260	282	301	188	276	270	319	208
	2007	269	326	405	266	367	329	366	207	253	370	381	223
	2008	268	293	272	321	298	284	293	205	277	320	279	241
	2009	166	233	243	242	313	265	325	183	317	316	310	235
PROV. TERUEL	2010	196	214	248	230	269	300	282	176	227	232	305	169
	2011	179	231	253	216	253	249	284	201	221	210	233	160
	2000	117	105	108	92	121	131	136	88	89	121	108	83
	2001	92	122	147	96	127	122	134	77	121	193	134	89
	2002	135	109	112	109	144	127	148	116	132	170	148	87
	2003	158	158	154	128	187	194	232	148	184	200	206	227
	2004	173	238	322	213	280	274	316	225	242	431	409	249
	2005	238	211	268	302	318	355	299	227	229	297	345	187
	2006	222	254	287	240	363	345	288	228	262	351	376	288
	2007	243	311	353	205	395	417	377	268	270	330	356	282
	2008	355	365	304	358	344	348	369	232	308	383	321	260
PROV. ZARAGOZA	2009	200	337	426	330	414	445	368	260	383	461	434	214
	2010	183	217	239	198	229	284	232	145	253	270	258	244
	2011	142	158	247	229	226	228	209	150	195	239	183	136
	2000	736	690	638	648	502	557	556	396	529	666	502	413
	2001	649	694	635	506	589	590	581	374	427	720	597	424
	2002	577	562	533	639	560	440	575	360	514	643	630	429
	2003	579	727	640	576	623	657	616	406	542	663	575	476
	2004	593	722	652	611	642	700	729	463	664	770	805	675
	2005	720	861	913	810	918	875	777	613	723	822	932	631
	2006	688	910	1.099	818	931	1.017	920	713	809	996	1.209	801
	2007	926	1.145	1.047	1.059	1.303	1.131	978	986	1.136	1.410	1.258	904
	2008	926	1.267	1.053	1.218	1.013	1.104	1.026	683	884	886	772	578
	2009	475	776	780	699	902	875	881	550	788	651	912	647
	2010	412	694	642	596	680	691	609	390	543	499	559	456
	2011	444	553	547	514	507	530	508	356	451	437	501	376

(Continúa en la página siguiente)

NOTA: Debido a que en algunos centros no consta el municipio de ubicación, la suma total de los datos comarcales puede no coincidir con los datos de la región

Fuente: Instituto Aragonés de Seguridad y Salud Laboral. Dirección General de Trabajo. Gobierno de Aragón.



## 9. Evolución del número de centros por meses, según año de apertura. Aragón, provincias y comarcas o delimitaciones comarcales

Unidad: Nº centros

(Viene de la página anterior)

	Meses												
	Año	Ene	Feb	Mar	Abr	May	Jun	Jul	Ago	Sep	Oct	Nov	Dic
01 Comarca de La Jacetania													
	2000	8	11	14	3	11	12	21	12	16	11	7	9
	2001	9	5	13	14	5	21	17	9	8	23	23	12
	2002	14	17	22	21	21	12	30	8	8	17	23	9
	2003	10	14	29	24	14	21	24	11	26	18	17	18
	2004	17	18	18	23	18	29	33	15	21	29	21	22
	2005	16	22	30	31	22	18	21	23	15	23	30	17
	2006	20	25	25	19	30	32	26	21	23	23	33	13
	2007	20	25	29	19	19	20	32	18	11	24	31	17
	2008	15	27	17	23	19	22	9	14	26	41	20	20
	2009	11	14	32	18	34	37	29	18	20	21	22	29
	2010	17	17	28	15	26	25	38	13	21	11	31	12
	2011	9	9	20	17	17	13	28	16	18	23	20	14
02 Comarca del Alto Gállego													
	2000	15	12	8	6	9	8	19	12	12	16	17	10
	2001	10	15	12	10	14	23	23	8	12	12	16	11
	2002	13	17	10	19	18	8	21	10	16	11	12	13
	2003	20	12	19	9	23	21	36	11	21	27	21	14
	2004	11	26	22	19	29	29	37	16	23	21	36	23
	2005	16	24	34	35	25	32	28	42	26	22	50	16
	2006	23	26	29	21	30	50	32	29	40	21	32	23
	2007	20	43	53	22	83	39	29	22	21	39	34	16
	2008	24	18	17	21	20	26	18	18	20	31	19	19
	2009	16	21	34	18	17	18	28	28	23	28	24	17
	2010	11	16	6	12	26	37	17	8	15	13	18	26
	2011	14	12	21	11	26	21	21	14	14	7	24	19
03 Comarca de Sobrarbe													
	2000	5	3	4	8	5	7	12	7	15	6	7	5
	2001	6	4	7	15	9	8	17	12	6	9	5	5
	2002	6	7	9	14	12	6	13	6	9	12	7	12
	2003	9	4	2	9	8	15	19	5	7	16	4	12
	2004	12	13	14	13	19	12	16	10	12	20	8	4
	2005	9	16	16	21	12	29	30	15	22	23	15	6
	2006	12	8	20	12	11	17	18	12	15	17	16	10
	2007	7	19	16	25	21	29	28	8	13	22	32	13
	2008	13	21	28	17	15	24	17	18	20	25	12	14
	2009	5	8	12	18	22	12	25	6	26	29	16	7
	2010	11	9	16	20	20	22	23	9	12	16	14	10
	2011	8	13	12	14	15	14	20	10	16	16	12	9
04 Comarca de la Ribagorza													
	2000	10	7	11	9	5	9	10	14	15	10	7	10
	2001	7	16	7	25	15	16	23	8	7	15	14	8
	2002	12	17	11	10	17	21	27	7	14	17	9	10
	2003	11	9	9	12	14	15	29	16	12	15	19	11
	2004	16	17	21	25	22	23	22	14	12	28	14	16
	2005	11	17	14	24	29	33	30	19	25	22	27	24
	2006	13	23	26	17	25	20	17	29	24	21	26	18
	2007	19	24	30	23	25	27	30	22	25	53	24	27
	2008	27	23	24	28	27	20	30	28	29	32	22	13
	2009	10	15	18	24	30	17	34	18	28	37	38	20
	2010	21	18	31	29	21	28	32	23	20	22	39	20
	2011	13	16	22	18	14	25	30	19	10	20	17	14

(Continúa en la página siguiente)

NOTA: Debido a que en algunos centros no consta el municipio de ubicación, la suma total de los datos comarcales puede no coincidir con los datos de la región

Fuente: Instituto Aragonés de Seguridad y Salud Laboral. Dirección General de Trabajo. Gobierno de Aragón.



## 9. Evolución del número de centros por meses, según año de apertura. Aragón, provincias y comarcas o delimitaciones comarcales

Unidad: Nº centros

(Viene de la página anterior)

	Meses												
	Año	Ene	Feb	Mar	Abr	May	Jun	Jul	Ago	Sep	Oct	Nov	Dic
05 Comarca de Cinco Villas	2000	28	106	22	34	18	22	19	26	21	28	18	20
	2001	17	33	28	20	28	31	22	20	11	37	32	18
	2002	20	33	13	19	27	12	32	13	23	37	27	29
	2003	21	39	30	32	31	39	46	19	20	36	27	26
	2004	26	26	29	24	27	33	38	23	31	28	44	43
	2005	30	52	55	50	35	36	40	38	18	41	37	25
	2006	25	50	45	37	41	57	51	25	34	55	42	34
	2007	32	52	35	30	30	52	57	42	36	52	57	31
	2008	46	48	33	49	41	44	49	33	34	43	35	21
	2009	19	48	39	23	44	46	39	26	45	33	51	36
	2010	21	26	35	18	23	39	23	21	26	30	36	25
	2011	29	34	29	33	26	30	29	15	25	18	19	29
06 Comarca de Hoya de Huesca/Plana de Uesca	2000	60	33	42	45	48	36	51	22	36	62	36	36
	2001	55	41	46	39	38	52	55	42	43	65	46	21
	2002	42	46	51	55	53	56	55	25	48	62	47	36
	2003	51	66	50	50	64	51	69	34	49	61	51	33
	2004	58	56	53	44	48	83	65	40	45	72	53	41
	2005	65	71	81	81	75	65	77	47	68	65	71	36
	2006	61	61	97	74	59	59	75	29	65	75	75	51
	2007	85	91	99	58	88	78	88	51	73	80	93	52
	2008	69	71	60	57	81	50	87	42	75	87	68	70
	2009	42	62	59	55	72	73	72	45	110	83	86	46
	2010	53	46	51	53	66	66	74	37	65	60	89	40
	2011	60	54	57	56	58	69	72	51	70	60	50	28
07 Comarca de Somontano de Barbastro	2000	30	17	17	16	14	10	22	15	12	17	16	11
	2001	18	21	21	14	19	13	27	18	16	13	31	9
	2002	16	19	11	13	19	11	22	6	26	18	14	26
	2003	17	15	18	21	19	16	23	3	22	17	17	11
	2004	9	19	34	23	11	23	18	19	14	19	26	21
	2005	17	20	20	22	26	21	37	22	18	24	27	19
	2006	15	17	31	20	25	21	25	27	18	26	29	16
	2007	29	24	43	32	36	18	29	16	16	32	39	10
	2008	21	31	30	32	28	35	43	23	26	30	24	20
	2009	18	24	21	19	33	26	34	20	24	24	22	36
	2010	24	15	28	30	26	33	20	24	19	26	21	23
	2011	22	27	25	24	33	24	29	16	11	19	28	14
08 Comarca del Cinca Medio	2000	16	16	23	14	20	13	14	12	15	17	20	13
	2001	13	19	12	17	15	21	22	11	20	16	14	11
	2002	11	25	13	22	10	14	19	7	16	16	18	18
	2003	17	25	22	27	10	15	15	8	10	19	24	10
	2004	11	26	29	24	12	24	21	19	18	35	24	18
	2005	32	24	34	19	29	25	36	20	20	17	26	22
	2006	26	22	31	20	24	20	35	12	22	19	33	17
	2007	22	25	35	23	28	30	34	19	40	33	46	21
	2008	31	32	37	45	21	31	26	18	27	32	33	32
	2009	23	40	26	34	26	16	25	14	26	28	37	30
	2010	21	35	30	20	26	26	18	17	21	26	33	6
	2011	14	45	28	29	32	22	21	30	18	20	18	14

(Continúa en la página siguiente)

NOTA: Debido a que en algunos centros no consta el municipio de ubicación, la suma total de los datos comarcales puede no coincidir con los datos de la región

Fuente: Instituto Aragonés de Seguridad y Salud Laboral. Dirección General de Trabajo. Gobierno de Aragón.



## 9. Evolución del número de centros por meses, según año de apertura. Aragón, provincias y comarcas o delimitaciones comarcales

Unidad: Nº centros

(Viene de la página anterior)

	Meses												
	Año	Ene	Feb	Mar	Abr	May	Jun	Jul	Ago	Sep	Oct	Nov	Dic
09 Comarca de La Litera/La Llitera	2000	20	11	14	9	11	16	18	14	19	16	13	13
	2001	22	19	18	14	19	2	29	6	17	16	13	5
	2002	7	13	15	11	12	9	12	12	13	15	17	10
	2003	19	11	18	8	11	12	13	7	9	14	19	15
	2004	13	20	16	8	13	23	16	5	14	29	28	21
	2005	14	25	18	16	22	20	28	9	19	21	24	16
	2006	13	14	16	18	13	16	22	12	16	28	23	23
	2007	26	20	34	22	18	23	17	22	22	27	23	28
	2008	19	19	15	36	18	17	17	8	15	14	26	19
	2009	16	15	16	15	21	15	18	13	14	19	31	20
	2010	12	16	18	16	11	6	16	14	19	17	24	17
	2011	15	18	23	15	10	15	29	9	24	10	21	14
10 Comarca de los Monegros	2000	11	33	23	32	6	17	8	14	14	23	15	11
	2001	12	15	11	20	10	12	20	15	6	18	13	9
	2002	18	14	12	12	15	10	14	9	11	17	12	15
	2003	27	12	15	16	13	21	10	7	10	22	11	14
	2004	16	29	20	26	16	27	22	16	17	15	24	12
	2005	23	23	19	22	22	28	17	14	20	22	24	9
	2006	20	30	26	19	12	29	23	15	34	29	45	21
	2007	22	35	40	30	27	34	38	24	22	42	44	23
	2008	29	30	27	36	32	25	29	11	15	19	28	22
	2009	18	19	17	32	27	35	29	4	32	27	18	23
	2010	19	28	28	27	27	31	20	14	23	29	24	12
	2011	17	12	27	19	24	19	23	21	30	27	31	25
11 Comarca del Bajo Cinca/Baix Cinca	2000	19	21	16	21	33	24	37	18	12	18	12	11
	2001	21	36	26	14	25	27	30	25	10	20	12	6
	2002	13	18	16	13	17	13	20	10	13	25	16	18
	2003	21	26	23	20	21	21	35	20	22	21	15	19
	2004	11	14	15	19	18	28	29	28	16	12	22	15
	2005	19	28	32	36	36	38	53	32	26	21	39	14
	2006	15	24	22	25	31	25	32	5	26	26	29	23
	2007	21	28	36	26	35	42	57	19	22	30	32	24
	2008	25	30	25	33	44	40	24	29	28	17	38	22
	2009	14	21	19	25	44	33	40	22	30	31	21	22
	2010	12	21	22	21	37	40	32	20	15	17	22	6
	2011	15	28	24	19	34	33	19	24	18	19	23	19
12 Comarca de Tarazona y el Moncayo	2000	8	8	10	5	8	5	5	8	11	11	3	7
	2001	30	7	12	4	7	12	11	10	4	7	5	7
	2002	8	12	8	9	4	12	7	5	4	3	7	3
	2003	7	8	10	5	4	15	4	0	4	9	5	8
	2004	7	16	6	5	13	12	9	5	10	8	13	15
	2005	12	9	16	12	7	10	8	6	7	12	11	5
	2006	4	4	10	8	7	11	10	5	6	5	11	9
	2007	6	11	22	9	9	12	9	13	10	6	26	9
	2008	7	21	8	16	7	14	20	6	7	13	18	9
	2009	12	9	10	15	12	19	14	4	14	13	15	12
	2010	4	9	16	9	11	10	11	11	14	9	10	6
	2011	6	7	9	6	11	4	4	4	13	14	11	5

(Continúa en la página siguiente)

NOTA: Debido a que en algunos centros no consta el municipio de ubicación, la suma total de los datos comarcales puede no coincidir con los datos de la región

Fuente: Instituto Aragonés de Seguridad y Salud Laboral. Dirección General de Trabajo. Gobierno de Aragón.



## 9. Evolución del número de centros por meses, según año de apertura. Aragón, provincias y comarcas o delimitaciones comarcales

Unidad: Nº centros

(Viene de la página anterior)

	Año	Meses											
		Ene	Feb	Mar	Abr	May	Jun	Jul	Ago	Sep	Oct	Nov	Dic
13 Comarca de Campo de Borja	2000	7	5	3	7	5	4	11	7	7	9	2	6
	2001	12	6	6	3	9	11	7	9	4	8	6	7
	2002	9	2	8	17	7	9	4	11	9	4	8	4
	2003	11	7	9	7	5	16	18	7	10	11	6	3
	2004	9	8	9	17	7	7	17	7	10	17	13	8
	2005	19	13	14	18	12	18	21	15	8	9	24	12
	2006	13	17	18	17	7	24	13	8	11	15	22	15
	2007	10	16	17	21	16	14	23	19	22	21	39	17
	2008	14	24	26	25	20	21	16	15	9	29	11	6
	2009	7	10	17	10	22	13	11	18	13	16	22	16
	2010	1	10	6	14	13	18	16	6	14	10	15	4
	2011	10	15	9	9	7	6	8	7	9	3	9	2
14 Comarca del Aranda	2000	10	2	8	9	10	8	7	2	2	8	5	1
	2001	7	8	6	9	8	10	9	5	1	7	7	6
	2002	6	6	8	6	6	5	3	5	4	5	5	7
	2003	9	4	8	4	10	9	5	5	15	5	10	2
	2004	8	11	4	7	5	14	3	4	2	6	7	3
	2005	16	9	5	10	9	8	5	0	3	4	8	4
	2006	8	5	5	5	2	3	6	2	10	5	6	10
	2007	5	4	9	5	4	6	3	12	8	4	5	4
	2008	7	4	3	3	3	9	5	4	6	3	2	13
	2009	3	7	3	5	5	6	7	6	3	4	2	5
	2010	5	1	8	8	4	7	3	3	1	3	6	1
	2011	4	6	2	2	2	3	1	2	3	1	1	0
15 Comarca de la Ribera Alta del Ebro	2000	20	17	14	16	12	20	14	18	18	14	9	7
	2001	16	17	22	17	19	14	19	6	11	19	18	13
	2002	24	17	13	21	14	12	14	13	14	19	10	11
	2003	16	24	19	19	20	24	16	19	13	18	17	16
	2004	24	23	28	20	16	25	18	10	20	32	30	18
	2005	28	31	46	31	31	35	32	28	24	17	36	23
	2006	27	37	37	36	35	42	38	33	29	33	54	37
	2007	35	54	37	38	45	45	43	45	45	44	65	39
	2008	33	44	38	53	38	31	50	25	27	45	42	23
	2009	14	17	32	40	24	33	30	11	23	17	25	12
	2010	8	14	19	30	22	25	27	5	23	15	21	9
	2011	16	13	18	25	17	13	19	12	12	17	21	13
16 Comarca de Valdejalón	2000	23	21	18	21	15	20	31	15	14	9	32	11
	2001	22	20	12	17	18	16	23	27	14	17	16	18
	2002	28	16	24	34	13	13	26	14	10	20	29	16
	2003	23	29	23	22	20	18	24	19	15	31	29	25
	2004	20	28	22	34	33	35	40	17	31	31	30	27
	2005	33	47	42	38	44	51	27	32	22	38	50	32
	2006	33	43	48	50	36	55	42	35	30	50	64	36
	2007	40	53	47	57	69	54	57	49	49	60	44	36
	2008	42	54	52	52	32	37	48	36	35	27	35	22
	2009	25	32	37	37	52	41	29	26	35	26	41	21
	2010	14	31	25	29	28	28	23	7	26	24	29	25
	2011	21	24	18	15	18	21	22	9	14	15	22	15

(Continúa en la página siguiente)

NOTA: Debido a que en algunos centros no consta el municipio de ubicación, la suma total de los datos comarcales puede no coincidir con los datos de la región

Fuente: Instituto Aragonés de Seguridad y Salud Laboral. Dirección General de Trabajo. Gobierno de Aragón.



## 9. Evolución del número de centros por meses, según año de apertura. Aragón, provincias y comarcas o delimitaciones comarcales

Unidad: Nº centros

(Viene de la página anterior)

	Año	Meses											
		Ene	Feb	Mar	Abr	May	Jun	Jul	Ago	Sep	Oct	Nov	Dic
17 D.C. Zaragoza													
	2000	571	475	502	489	381	429	403	269	404	526	393	319
	2001	480	548	489	389	446	427	419	251	343	568	456	303
	2002	429	406	396	466	426	331	424	253	378	494	478	319
	2003	451	550	483	430	470	458	412	280	410	467	430	350
	2004	434	525	490	447	471	490	517	329	495	560	569	487
	2005	506	606	650	563	671	614	532	406	569	601	644	480
	2006	511	653	818	558	709	727	673	524	619	714	906	568
	2007	694	862	761	784	997	838	689	715	854	1.089	925	670
	2008	673	943	800	908	765	787	709	495	614	607	530	422
	2009	333	562	564	494	618	592	651	382	527	439	618	438
	2010	296	516	455	414	475	442	399	275	357	312	334	333
	2011	305	374	387	343	337	345	339	237	293	302	332	228
18 Comarca de la Ribera Baja del Ebro													
	2000	9	4	4	5	3	3	7	2	2	4	4	2
	2001	6	3	3	7	5	4	10	0	3	1	4	4
	2002	3	1	7	2	7	5	4	4	11	7	10	4
	2003	4	9	6	1	6	6	9	7	4	8	6	1
	2004	6	5	2	6	5	7	8	5	4	10	9	5
	2005	7	16	8	11	10	9	5	9	9	9	22	8
	2006	8	12	9	13	21	21	9	24	12	32	18	8
	2007	16	19	12	20	10	11	13	11	12	13	11	16
	2008	16	9	10	17	18	15	13	13	18	15	11	6
	2009	9	7	14	5	20	13	21	13	13	18	19	12
	2010	8	10	4	12	23	16	12	11	13	20	17	5
	2011	3	15	7	6	6	8	6	4	12	5	10	14
19 Comarca de Bajo Aragón-Caspe/Baix Aragó-Casp													
	2000	10	9	15	11	9	5	11	5	8	12	8	10
	2001	16	11	23	10	14	22	14	9	9	14	16	6
	2002	7	8	18	12	17	11	15	11	19	13	7	16
	2003	7	9	16	8	9	15	19	4	11	13	11	5
	2004	18	16	8	7	8	11	17	4	12	14	18	13
	2005	18	10	8	15	10	9	11	17	15	20	10	8
	2006	11	14	22	26	18	17	17	12	13	14	12	18
	2007	17	7	11	10	22	36	20	15	22	10	9	21
	2008	20	25	22	13	19	20	25	12	16	20	14	13
	2009	13	20	11	12	20	27	16	13	18	13	19	19
	2010	8	16	13	9	11	23	19	12	15	14	15	11
	2011	7	13	18	10	19	10	15	12	16	10	15	7
20 Comarca de la Comunidad de Calatayud													
	2000	29	19	23	27	29	24	29	22	21	30	17	15
	2001	28	18	20	17	23	25	25	18	16	27	23	31
	2002	20	38	25	31	23	20	32	15	23	27	27	12
	2003	21	26	23	27	26	30	38	23	22	32	18	23
	2004	23	27	24	19	28	40	22	24	28	26	37	24
	2005	24	29	33	31	43	40	48	32	23	31	44	14
	2006	23	32	30	39	20	25	31	27	24	21	31	42
	2007	45	37	62	48	52	14	18	32	36	52	35	36
	2008	36	44	33	38	30	81	31	20	42	37	39	23
	2009	19	41	19	25	35	40	26	21	47	37	52	39
	2010	23	31	28	23	24	30	33	20	27	37	36	19
	2011	21	33	25	27	29	53	39	25	22	25	26	28

(Continúa en la página siguiente)

NOTA: Debido a que en algunos centros no consta el municipio de ubicación, la suma total de los datos comarcales puede no coincidir con los datos de la región

Fuente: Instituto Aragonés de Seguridad y Salud Laboral. Dirección General de Trabajo. Gobierno de Aragón.





## 9. Evolución del número de centros por meses, según año de apertura. Aragón, provincias y comarcas o delimitaciones comarcales

Unidad: Nº centros

(Viene de la página anterior)

		Meses											
		Año	Ene	Feb	Mar	Abr	May	Jun	Jul	Ago	Sep	Oct	Nov
21 Comarca de Campo de Cariñena	2000	2	5	7	9	4	7	8	11	11	6	5	7
	2001	8	5	5	4	3	4	6	10	6	5	6	5
	2002	7	7	2	8	8	4	4	10	12	5	12	2
	2003	3	7	9	5	7	12	13	8	8	17	8	9
	2004	9	16	7	10	13	9	18	11	8	21	15	18
	2005	17	24	16	9	27	28	15	11	11	19	10	10
	2006	14	22	27	10	14	15	12	8	5	18	13	10
	2007	15	15	12	14	15	16	19	10	14	26	13	7
	2008	16	20	11	18	13	15	37	12	55	17	14	6
	2009	10	4	9	11	19	14	12	10	17	9	13	4
	2010	9	11	9	6	17	17	11	8	9	11	13	4
	2011	8	5	8	10	11	11	9	7	12	4	6	12
22 Comarca de Campo de Belchite	2000	4	8	4	6	0	2	3	5	6	4	1	2
	2001	1	4	0	1	1	5	5	2	1	1	2	1
	2002	5	6	5	5	3	0	5	2	1	5	5	1
	2003	3	2	0	4	7	6	4	4	3	4	4	2
	2004	2	7	5	3	5	9	7	5	4	4	2	8
	2005	3	3	7	6	5	7	8	3	4	3	7	6
	2006	4	6	14	3	11	6	5	4	6	11	4	1
	2007	6	3	5	4	7	9	5	0	4	4	4	3
	2008	6	10	6	9	4	6	8	4	4	6	6	1
	2009	1	5	4	1	12	8	4	1	10	6	11	9
	2010	5	4	5	5	3	11	12	2	3	4	10	7
	2011	5	6	4	7	10	7	4	9	2	7	8	8
23 Comarca del Bajo Martín	2000	5	5	6	6	4	5	4	1	1	4	6	4
	2001	2	2	6	1	8	5	7	4	3	8	9	4
	2002	7	3	3	4	4	8	5	7	7	5	8	4
	2003	5	5	12	4	6	6	7	8	8	6	5	7
	2004	13	9	9	7	7	10	25	3	8	23	17	14
	2005	16	18	9	21	14	12	7	8	7	11	13	8
	2006	13	24	15	4	20	19	15	8	8	19	15	10
	2007	8	12	16	9	17	15	18	14	10	15	12	11
	2008	12	23	7	19	15	19	21	16	11	20	16	16
	2009	12	21	11	15	18	18	12	8	12	22	19	17
	2010	14	18	8	6	10	20	12	10	15	16	20	12
	2011	6	10	10	4	16	17	9	10	5	11	8	6
24 Comarca de Campo de Daroca	2000	7	6	4	4	3	4	4	3	2	1	1	1
	2001	2	6	3	4	3	5	4	1	2	5	2	3
	2002	4	5	2	3	0	1	1	0	3	3	3	3
	2003	0	6	3	3	5	2	5	7	2	3	2	1
	2004	2	6	7	8	8	6	5	10	6	5	11	2
	2005	3	4	2	9	9	3	11	10	4	5	17	2
	2006	2	5	7	4	10	7	9	3	3	8	4	6
	2007	3	4	7	5	14	13	6	9	12	17	8	7
	2008	5	12	3	10	16	18	8	4	13	16	4	3
	2009	3	8	10	5	6	6	12	14	7	9	19	9
	2010	5	8	9	6	9	11	12	6	12	5	7	4
	2011	1	5	7	15	4	13	5	4	10	5	10	5

(Continúa en la página siguiente)

NOTA: Debido a que en algunos centros no consta el municipio de ubicación, la suma total de los datos comarcales puede no coincidir con los datos de la región

Fuente: Instituto Aragonés de Seguridad y Salud Laboral. Dirección General de Trabajo. Gobierno de Aragón.



## 9. Evolución del número de centros por meses, según año de apertura. Aragón, provincias y comarcas o delimitaciones comarcales

Unidad: Nº centros

(Viene de la página anterior)

		Meses												
		Año	Ene	Feb	Mar	Abr	May	Jun	Jul	Ago	Sep	Oct	Nov	Dic
25 Comarca del Jiloca		2000	15	16	10	10	11	11	3	3	10	21	17	5
		2001	11	18	15	6	16	8	7	10	8	29	8	5
		2002	8	11	9	8	10	6	19	7	9	11	15	11
		2003	8	15	9	12	19	25	20	14	10	25	43	48
		2004	19	24	36	21	32	34	34	23	45	63	41	15
		2005	15	21	21	31	33	25	34	19	21	29	36	16
		2006	20	23	23	22	31	46	36	22	21	41	39	22
		2007	27	23	29	15	51	47	34	12	28	31	26	41
		2008	29	39	25	34	23	29	30	18	26	28	29	16
		2009	25	26	51	36	41	37	35	16	32	33	61	12
		2010	11	21	33	26	27	28	21	13	28	28	29	25
		2011	8	14	22	17	21	15	18	13	14	32	17	8
26 Comarca de Cuencas Mineras		2000	7	2	4	6	9	9	4	3	3	9	6	4
		2001	4	3	8	9	7	9	8	1	10	6	3	1
		2002	3	3	3	2	8	5	7	5	9	4	10	14
		2003	5	11	15	4	9	10	7	3	2	8	11	8
		2004	6	13	8	11	13	12	14	14	5	23	22	7
		2005	6	8	12	8	15	24	15	10	8	11	15	5
		2006	11	9	15	10	12	14	12	7	8	6	17	7
		2007	11	5	11	10	12	16	10	12	10	8	15	7
		2008	12	8	7	10	8	12	10	10	12	18	11	10
		2009	4	8	11	15	10	19	13	7	10	16	20	11
		2010	7	10	16	17	7	14	10	6	17	12	13	16
		2011	11	11	15	24	12	17	7	10	8	16	14	14
27 Comarca de Andorra - Sierra de Arcos		2000	14	7	5	7	13	5	8	6	9	5	4	8
		2001	6	11	6	9	5	7	5	10	5	12	11	6
		2002	8	4	10	6	15	6	9	12	6	7	9	4
		2003	13	15	4	9	15	11	14	10	11	10	12	11
		2004	6	8	27	14	15	14	15	13	10	12	12	11
		2005	10	12	15	11	11	9	24	12	15	14	24	6
		2006	17	17	12	9	12	20	11	8	8	10	18	19
		2007	8	20	21	12	34	14	17	15	13	24	17	10
		2008	15	20	21	17	38	22	29	23	15	14	17	9
		2009	5	19	32	20	24	10	13	13	23	21	25	9
		2010	10	14	12	7	9	20	12	4	14	18	12	12
		2011	12	9	12	7	15	20	9	5	8	12	8	5
28 Comarca del Bajo Aragón		2000	26	23	20	14	25	20	22	23	18	13	15	13
		2001	21	30	30	21	26	25	30	9	6	29	34	17
		2002	45	19	29	17	29	14	23	17	23	27	28	14
		2003	47	38	29	18	24	23	49	31	42	28	26	36
		2004	31	40	63	35	36	56	60	45	37	59	56	67
		2005	56	37	64	79	57	67	64	48	28	36	45	42
		2006	40	58	59	62	78	60	47	47	65	73	84	84
		2007	52	79	48	43	82	87	89	37	41	62	70	40
		2008	81	84	69	71	54	69	91	46	41	68	70	65
		2009	54	67	54	66	83	104	80	45	44	64	70	43
		2010	48	62	38	36	41	46	51	29	41	50	43	34
		2011	28	23	62	44	28	32	38	29	35	44	37	27

(Continúa en la página siguiente)

NOTA: Debido a que en algunos centros no consta el municipio de ubicación, la suma total de los datos comarcales puede no coincidir con los datos de la región

Fuente: Instituto Aragonés de Seguridad y Salud Laboral. Dirección General de Trabajo. Gobierno de Aragón.



## 9. Evolución del número de centros por meses, según año de apertura. Aragón, provincias y comarcas o delimitaciones comarcales

Unidad: Nº centros

(Viene de la página anterior)

	Meses												
	Año	Ene	Feb	Mar	Abr	May	Jun	Jul	Ago	Sep	Oct	Nov	Dic
29 Comarca de la Comunidad de Teruel	2000	31	36	42	30	36	47	50	38	29	38	27	32
	2001	27	40	60	32	34	33	33	21	51	66	37	37
	2002	42	47	34	44	45	51	29	38	38	73	48	21
	2003	52	41	62	43	57	66	56	44	65	73	70	74
	2004	64	88	130	65	90	88	96	68	85	186	173	65
	2005	91	66	91	97	124	112	76	72	93	122	111	66
	2006	76	84	94	69	121	99	81	84	83	129	130	86
	2007	83	120	146	67	116	143	112	108	71	106	120	113
	2008	131	127	93	127	121	108	115	66	132	140	117	85
	2009	66	114	175	93	138	137	98	98	137	178	140	69
	2010	54	52	67	47	71	77	40	48	69	57	72	88
	2011	31	51	56	71	58	57	52	37	53	60	46	39
30 Comarca de Maestrazgo	2000	4	1	3	3	4	6	9	2	6	4	3	0
	2001	0	2	8	4	9	2	9	2	14	5	6	5
	2002	2	4	2	10	2	2	6	11	6	11	6	8
	2003	5	6	3	7	9	8	18	6	7	8	5	8
	2004	2	10	7	12	24	14	15	16	13	16	8	10
	2005	5	7	10	13	5	20	10	5	18	19	17	5
	2006	11	10	10	5	6	16	14	15	7	12	8	10
	2007	13	8	9	5	16	18	15	18	17	8	14	6
	2008	7	10	13	18	8	11	11	8	8	8	6	9
	2009	2	13	8	12	5	17	24	15	11	24	14	13
	2010	2	6	11	11	11	12	11	6	12	11	15	7
	2011	10	7	11	9	17	15	14	4	18	11	13	3
31 Comarca de la Sierra de Albarracín	2000	1	1	2	4	4	9	7	4	5	7	10	3
	2001	4	4	3	3	6	5	6	7	7	15	6	3
	2002	3	4	6	2	8	9	12	6	8	5	5	2
	2003	1	5	3	7	11	14	16	7	9	7	9	11
	2004	5	7	12	14	16	13	19	12	14	9	27	10
	2005	6	16	9	9	16	37	22	14	11	12	16	8
	2006	3	3	14	18	13	18	25	9	18	14	16	7
	2007	12	6	16	11	20	19	11	17	23	17	31	19
	2008	15	12	14	15	40	22	18	14	23	17	16	20
	2009	9	17	28	18	33	30	25	23	19	29	15	6
	2010	5	6	14	16	14	27	12	11	15	20	13	9
	2011	7	7	13	16	20	17	18	12	20	15	10	7
32 Comarca de Gúdar-Javalambre	2000	9	7	9	10	8	12	18	7	4	18	17	6
	2001	12	5	6	7	13	17	19	6	14	13	12	7
	2002	13	11	9	13	18	18	24	11	14	17	13	4
	2003	9	10	12	14	23	23	31	16	25	27	17	12
	2004	15	21	24	23	39	21	25	22	14	28	28	34
	2005	16	11	22	18	24	35	36	26	17	27	31	12
	2006	19	11	28	33	47	34	30	19	25	26	33	28
	2007	15	23	35	23	26	32	53	24	35	41	32	18
	2008	32	22	30	22	21	31	22	13	24	27	20	13
	2009	17	37	31	35	39	58	33	21	71	37	37	16
	2010	8	13	19	15	26	24	40	12	19	24	27	21
	2011	11	14	25	25	22	22	27	16	17	19	12	12

(Continúa en la página siguiente)

NOTA: Debido a que en algunos centros no consta el municipio de ubicación, la suma total de los datos comarcales puede no coincidir con los datos de la región

Fuente: Instituto Aragonés de Seguridad y Salud Laboral. Dirección General de Trabajo. Gobierno de Aragón.



## 9. Evolución del número de centros por meses, según año de apertura. Aragón, provincias y comarcas o delimitaciones comarcales

Unidad: Nº centros

(Viene de la página anterior)

		Meses												
		Año	Ene	Feb	Mar	Abr	May	Jun	Jul	Ago	Sep	Oct	Nov	Dic
33	Comarca de Matarraña/Matarranya													
	2000	5	7	7	2	7	7	11	1	4	2	3	8	
	2001	5	7	5	4	3	11	10	7	3	10	8	4	
	2002	4	3	7	3	5	8	14	2	12	10	6	5	
	2003	13	12	5	10	14	8	14	9	5	8	8	12	
	2004	12	18	6	11	8	12	13	9	11	12	25	16	
	2005	17	15	15	15	19	14	11	13	11	16	37	19	
	2006	12	15	17	8	23	19	17	9	19	21	16	15	
	2007	14	15	22	10	21	26	18	11	22	18	19	17	
	2008	21	20	25	25	16	25	22	18	16	43	19	17	
	2009	6	15	25	20	23	15	35	14	24	37	33	18	
	2010	24	15	21	17	13	16	23	6	23	34	14	20	
	2011	18	12	21	12	17	16	17	14	17	19	18	15	

NOTA: Debido a que en algunos centros no consta el municipio de ubicación, la suma total de los datos comarcales puede no coincidir con los datos de la región

Fuente: Instituto Aragonés de Seguridad y Salud Laboral. Dirección General de Trabajo. Gobierno de Aragón.

## 10. Representación gráfica del porcentaje de variación de la apertura de centros de trabajo en 2011 respecto a 2010. Aragón y comarcas o delimitaciones comarcales

