



Introducción.....	2
-------------------	---

TABLAS

1. Evolución del número de centros por año de apertura. Aragón, provincias y comarcas o delimitaciones comarcales.....	8
1.1. Representación gráfica de la evolución de centros por año de apertura. Aragón, provincias y comarcas o delimitaciones comarcales	9
2. Evolución del número de centros por año de apertura, según municipios de 1.000 habitantes o más en la rectificación padronal a 1 de Enero de 2009	14
3. Comunicaciones de apertura de centros por tipo. Aragón, provincias y comarcas o delimitaciones comarcales. Año 2009	17
4. Evolución del número de trabajadores según sexo, por año de apertura del centro. Aragón, provincias y comarcas o delimitaciones comarcales.....	18
5. Evolución del número de trabajadores por año de apertura del centro, según municipios de 1.000 habitantes o más en la rectificación padronal a 1 de Enero de 2009.....	21
6. Número de trabajadores por tipo de apertura de centro. Aragón, provincias y comarcas o delimitaciones comarcales. Año 2009	24
7. Evolución del número de centros por año de apertura, según sector de actividad. Aragón, provincias y comarcas o delimitaciones comarcales.....	25
7.1. Representación gráfica de la evolución de centros por año de apertura y sector de actividad. Aragón y provincias.....	30
8. Evolución del número de centros por año de apertura, según sector de actividad. Municipios de 1.000 habitantes o más en la rectificación padronal a 1 de Enero de 2009.....	31
9. Evolución del número de centros por meses, según año de apertura. Aragón, provincias y comarcas o delimitaciones comarcales	44
10. Representación gráfica del porcentaje de variación de la apertura de centros de trabajo en 2009 respecto a 2008. Aragón, y comarcas o delimitaciones comarcales.....	54

Presentación

El Instituto Aragonés de Estadística (IAEST), tras el proceso de transferencias a la Comunidad Autónoma de Aragón de la competencia en materia de ejecución de la legislación laboral, aportó una nueva operación estadística, la *Apertura de centros de trabajo*. Con ello se continúa la recuperación de un corpus que contribuya a tener un mejor conocimiento de la realidad sociolaboral, pasada y presente, de lo que hemos venido en llamar mercado de trabajo.

La información que aquí ofrecemos es fruto de un concienzudo trabajo de documentación, análisis y elaboración de una serie de tablas y gráficos que presentan la evolución de lo que podríamos considerar una parte del movimiento demográfico empresarial. Con la exposición de estos datos pueden sin duda reconstruirse, bajo diferentes enfoques, momentos de bonanza económica y momentos de grave depresión; se obtiene una visión de la concentración de distintas actividades económicas según los ámbitos territoriales analizados, y, sobre todo, esta explotación estadística tiene, con sus lógicas limitaciones técnicas, el valor añadido de la información municipal que aporta, más teniendo en cuenta la atomización territorial de nuestra Comunidad Autónoma.

Como fuente utilizamos el fichero del Ministerio de Trabajo y Asuntos Sociales, en lo que se refiere a las series históricas hasta el año 2000, y la información cedida por la Dirección General de Trabajo del Gobierno de Aragón para los siguientes años.

Finalmente, quisiéramos solicitar la colaboración de los lectores y usuarios de esta información para que nos ayuden a mejorarla.

Introducción

Abordamos en esta publicación, una aproximación a lo que han sido las aperturas de centros de trabajo en la Comunidad Autónoma de Aragón, con una desagregación territorial que, según las distintas variables analizadas, alcanza hasta el nivel municipal; este hecho supone ya un valor añadido a la información disponible hasta la fecha, que se limitaba a la agregación provincial y autonómica de los datos.

La radiografía de la creación de empresas a través de las declaraciones de apertura de los centros de trabajo que obligatoriamente deben realizar las empresas, puede así ayudar, con otras estadísticas sean o no del mercado de trabajo, a disponer de la mayor información municipal posible.

La legislación laboral considera centro de trabajo la unidad productiva con organización específica, que sea dada de alta, como tal, ante la autoridad laboral. (Art.1 del *Real Decreto Legislativo 1/1995, de 24 de Marzo*, por el que se aprueba el texto refundido de la *Ley del Estatuto de los Trabajadores*). Como podemos comprobar la exigencia de proceder a una comunicación obligatoria ante un órgano de la Administración es lo que nos va a permitir obtener datos estadísticos.

El *Decreto 2065/1974, de 30 de mayo* por el que se aprueba el texto refundido de la *Ley General de la Seguridad Social* estableció la obligación empresarial de autorización previa de la Delegación de Trabajo antes de proceder a la apertura de un centro de trabajo; el objetivo fundamental era que la Inspección de Trabajo pudiera comprobar que los locales e instalaciones cumplieran con la normativa en materia de Seguridad e Higiene en el Trabajo.

Con posterioridad, el *Real Decreto-Ley 1/1986, de 14 de marzo, de medidas urgentes administrativas, financieras, fiscales y laborales*, en su artículo 6, suprimió el requisito de la previa autorización, exigiendo únicamente la comunicación de la apertura del centro de trabajo dentro de los treinta días siguientes, y especificando que la autoridad laboral determinará los requisitos y datos que el empresario debe declarar y cumplimentar al efectuar la comunicación de apertura.

Por fin, la *Orden del Ministerio de Trabajo de 6 de mayo de 1988, que modifica la de 6 de octubre de 1986*, establece los requisitos que deben reunir las comunicaciones de apertura o reanudación de actividades de los centros de trabajo. En los impresos la Administración recoge datos de la empresa (nombre, domicilio, actividad económica...); del centro de trabajo (nombre, domicilio, actividad económica, fecha de inicio de la actividad, total de trabajadores por sexo,...); y datos acerca de actividades u operaciones que puedan representar riesgos para la salud de los trabajadores.

Estos breves antecedentes nos aproximan a algunas explicaciones y carencias del contenido del fichero objeto de esta explotación estadística, que iremos relatando más adelante.

Proceso de producción

El IAEST ha venido recibiendo del Ministerio de Trabajo y Asuntos Sociales la base de datos conteniendo los registros originales de las declaraciones de apertura de centros de trabajo realizadas en Aragón.

Desde el año 2001, la Dirección General de Trabajo del Gobierno de Aragón nos facilita información acerca de esta operación estadística, como consecuencia del ejercicio de competencias que le asigna la vigente normativa.

Varias son las modalidades que engloba el concepto de apertura de centro de trabajo, nueva creación, reanudación de actividad, cambio de actividad o traslado, ya sea en empresas de nueva creación o en empresas ya existentes.

En cuanto al número de trabajadores, es oportuno señalar que las empresas presentan las comunicaciones de apertura sin tener a toda la plantilla contratada, por lo que la cifra del total de trabajadores no es en absoluto representativa de la evolución del empleo, ya que se subvalora el volumen total de contrataciones que puede alcanzar.

En general, y debido a fallos de grabación de datos imposibles de subsanar, o bien a causa de fallos de la unidad informante, es decir la empresa -también insubsanables-, en la práctica totalidad de las tablas podría existir un apartado de "no consta", si bien hemos considerado innecesario incluirlo por su escasa relevancia para obtener la visión del fenómeno analizado.

Como ejemplos de lo anterior podemos decir que existen registros en los que no consta el municipio del centro de trabajo, aunque sí consta la provincia; la lógica conclusión es que la suma total de centros, municipio a municipio, será inferior a la suma total de centros por provincia. Igual ocurre en el caso de los trabajadores, o en las referencias al sexo, caso en el que el total de trabajadores va a ser mayor que la suma de uno y otro sexo. Asimismo en el caso de la actividad económica se produce la misma incidencia por existir registros sin valores, o ser éstos manifiestamente erróneos.

En cuanto al ámbito temporal el año de referencia es aquél en que las empresas declaran que van a iniciar la actividad.

No ha sido posible explotar la actividad económica para los registros anteriores a 1994, en primer lugar por fallos de información de los registros, y en segundo lugar porque en ese año se comenzó a utilizar la Clasificación Nacional de Actividades Económicas de 1993 (CNAE-93), sustituyendo a la clasificación utilizada hasta entonces, que databa de 1974 (CNAE-74). La transformación realizada de una a otra no consiguió una homogeneización total de los datos, por lo que, de haberlos tabulado, se habrían producido cambios bruscos en los datos de 1994 respecto a los de 1993 que no obedecerían a variaciones en el fenómeno real.

La actividad económica, como ya hemos señalado, responde a Divisiones de CNAE-93 (a dos dígitos), y además hemos llevado a cabo la siguiente agregación por grandes Sectores de actividad a efectos didácticos y de observación global de la situación:



Sector	Descripción Sector (IAEST)	División	Descripción División CNAE-93
1	Agricultura	01	AGRICULTURA, GANADERIA, CAZA Y ACTIVIDADES DE LOS SERVICIOS RELACIONADOS CON LAS MISMAS
1	Agricultura	02	SELVICULTURA, EXPLOTACION FORESTAL Y ACTIVIDADES DE LOS SERVICIOS RELACIONADOS CON LAS MISMAS
1	Agricultura	05	PESCA, ACUICULTURA Y ACTIVIDADES DE LOS SERVICIOS RELACIONADOS CON LAS MISMAS
2	Industria	10	EXTRACCIÓN Y AGLOMERACIÓN DE ANTRACITA, HULLA, LIGNITO Y TURBA
2	Industria	11	EXTRACCIÓN DE CRUDOS DE PETROLEO Y GAS NATURAL; ACTIVIDADES DE LOS SERVICIOS RELACIONADOS CON LAS EXPLOTACIONES PETROLÍFERAS Y DE GAS, EXCEPTO ACTIVIDADES DE PROSPECCIÓN
2	Industria	12	EXTRACCIÓN DE MINERALES DE URANIO Y TORIO
2	Industria	13	EXTRACCIÓN DE MINERALES METÁLICOS
2	Industria	14	EXTRACCIÓN DE MINERALES NO METÁLICOS NI ENERGÉTICOS
2	Industria	15	INDUSTRIA DE PRODUCTOS ALIMENTICIOS Y BEBIDAS
2	Industria	16	INDUSTRIA DEL TABACO
2	Industria	17	INDUSTRIA TEXTIL
2	Industria	18	INDUSTRIA DE LA CONFECCIÓN Y DE LA PELETERÍA
2	Industria	19	PREPARACIÓN, CURTIDO Y ACABADO DEL CUERO; FABRICACIÓN DE ARTICULOS DE MARROQUINERÍA Y VIAJE; ARTICULOS DE GUARNICIONERÍA, TALABARTERÍA Y ZAPATERÍA
2	Industria	20	INDUSTRIA DE LA MADERA Y DEL CORCHO, EXCEPTO MUEBLES; CESTERÍA Y ESPARTERÍA
2	Industria	21	INDUSTRIA DEL PAPEL
2	Industria	22	EDICIÓN, ARTES GRÁFICAS Y REPRODUCCIÓN DE SOPORTES GRABADOS
2	Industria	23	COQUERIAS, REFINO DE PETROLEO Y TRATAMIENTO DE COMBUSTIBLES NUCLEARES
2	Industria	24	INDUSTRIA QUÍMICA
2	Industria	25	FABRICACIÓN DE PRODUCTOS DE CAUCHO Y MATERIAS PLÁSTICAS
2	Industria	26	FABRICACIÓN DE OTROS PRODUCTOS MINERALES NO METÁLICOS
2	Industria	27	METALURGIA
2	Industria	28	FABRICACIÓN DE PRODUCTOS METÁLICOS, EXCEPTO MAQUINARIA Y EQUIPO
2	Industria	29	INDUSTRIA DE LA CONSTRUCCIÓN DE MAQUINARIA Y EQUIPO MECÁNICO
2	Industria	30	FABRICACIÓN DE MAQUINAS DE OFICINA Y EQUIPOS INFORMÁTICOS
2	Industria	31	FABRICACIÓN DE MAQUINARIA Y MATERIAL ELÉCTRICO
2	Industria	32	FABRICACIÓN DE MATERIAL ELECTRÓNICO; FABRICACIÓN DE EQUIPO Y APARATOS DE RADIO, TELEVISIÓN Y COMUNICACIONES
2	Industria	33	FABRICACIÓN DE EQUIPO E INSTRUMENTOS MÉDICO-QUIRÚRGICOS, DE PRECISIÓN, ÓPTICA Y RELOJERÍA
2	Industria	34	FABRICACIÓN DE VEHÍCULOS DE MOTOR, REMOLQUES Y SEMIRREMOLQUES
2	Industria	35	FABRICACIÓN DE OTRO MATERIAL DE TRANSPORTE
2	Industria	36	FABRICACIÓN DE MUEBLES; OTRAS INDUSTRIAS MANUFACTURERAS
2	Industria	37	RECICLAJE
2	Industria	40	PRODUCCIÓN Y DISTRIBUCIÓN DE ENERGIA ELÉCTRICA, GAS, VAPOR Y AGUA CALIENTE
2	Industria	41	CAPTACIÓN, DEPURACIÓN Y DISTRIBUCIÓN DE AGUA
3	Construcción	45	CONSTRUCCIÓN
4	Servicios	50	VENTA, MANTENIMIENTO Y REPARACIÓN DE VEHÍCULOS DE MOTOR, MOTOCICLETAS Y CICLOMOTORES; VENTA AL POR MENOR DE COMBUSTIBLE PARA VEHÍCULOS DE MOTOR
4	Servicios	51	COMERCIO AL POR MAYOR E INTERMEDIARIOS DEL COMERCIO, EXCEPTO DE VEHÍCULOS DE MOTOR Y MOTOCICLETAS
4	Servicios	52	COMERCIO AL POR MENOR, EXCEPTO EL COMERCIO DE VEHÍCULOS DE MOTOR, MOTOCICLETAS Y CICLOMOTORES; REPARACION DE EFECTOS PERSONALES Y ENSERES DOMÉSTICOS
4	Servicios	55	HOSTELERÍA
4	Servicios	60	TRANSPORTE TERRESTRE; TRANSPORTE POR TUBERÍAS
4	Servicios	61	TRANSPORTE MARÍTIMO, DE CABOTAJE Y POR VÍAS DE NAVEGACIÓN INTERIORES
4	Servicios	62	TRANSPORTE AÉREO Y ESPACIAL
4	Servicios	63	ACTIVIDADES ANEXAS A LOS TRANSPORTES; ACTIVIDADES DE AGENCIAS DE VIAJES

Sector	Descripción Sector (IAEST)	División	Descripción División CNAE-93
4	Servicios	64	CORREOS Y TELECOMUNICACIONES
4	Servicios	65	INTERMEDIACIÓN FINANCIERA, EXCEPTO SEGUROS Y PLANES DE PENSIONES
4	Servicios	66	SEGUROS Y PLANES DE PENSIONES, EXCEPTO SEGURIDAD SOCIAL OBLIGATORIA
4	Servicios	67	ACTIVIDADES AUXILIARES A LA INTERMEDIACION FINANCIERA
4	Servicios	70	ACTIVIDADES INMOBILIARIAS
4	Servicios	71	ALQUILER DE MAQUINARIA Y EQUIPO SIN OPERARIO, DE EFECTOS PERSONALES Y ENSERES DOMÉSTICOS
4	Servicios	72	ACTIVIDADES INFORMÁTICAS
4	Servicios	73	INVESTIGACIÓN Y DESARROLLO
4	Servicios	74	OTRAS ACTIVIDADES EMPRESARIALES
4	Servicios	75	ADMINISTRACIÓN PÚBLICA, DEFENSA Y SEGURIDAD SOCIAL OBLIGATORIA
4	Servicios	80	EDUCACIÓN
4	Servicios	85	ACTIVIDADES SANITARIAS Y VETERINARIAS, SERVICIOS SOCIALES
4	Servicios	90	ACTIVIDADES DE SANEAMIENTO PÚBLICO
4	Servicios	91	ACTIVIDADES ASOCIATIVAS
4	Servicios	92	ACTIVIDADES RECREATIVAS, CULTURALES Y DEPORTIVAS
4	Servicios	93	ACTIVIDADES DIVERSAS DE SERVICIOS PERSONALES
4	Servicios	95	HOGARES QUE EMPLEAN PERSONAL DOMÉSTICO
4	Servicios	99	ORGANISMOS EXTRATERRITORIALES

Con el objeto de incorporar aquella información municipal más relevante, hemos decidido utilizar, al igual que en otras de nuestras publicaciones, un criterio poblacional, añadiendo a los datos comarcales, provinciales y regionales, los de los municipios de más de 1.000 habitantes, según la rectificación padronal correspondiente al año de referencia de la información.

Descripción del contenido de la publicación

Iniciamos la publicación ofreciendo la serie histórica más larga posible, del número de centros cuya apertura fue comunicada, en diferentes niveles territoriales:

- la Comunidad Autónoma
- las tres provincias
- las delimitaciones comarcales y comarcas constituidas hasta la fecha
- los municipios de 1.000 habitantes o más según la rectificación padronal correspondiente al período de los datos

Se ofrece a continuación el número de los trabajadores, por sexo, con el que los empresarios declaran iniciar su actividad, con la misma estructura territorial; como decíamos anteriormente este indicador infravalora el número total y real de trabajadores de las empresas, ya que el arranque de la actividad normalmente no implica una contratación completa de la plantilla.

También facilitamos los datos por tipo de centro y por actividad económica, ambos en la misma división territorial.

Ampliamos la información sobre la actividad económica hasta el nivel de División de CNAE-93, pero únicamente para Aragón, las tres provincias y los tres municipios que ostentan la capitalidad de la provincia.

De los últimos años analizamos la evolución mensual para Aragón, provincias y delimitaciones comarcales.

Todo lo anterior se ilustra con representaciones gráficas que ayudarán sin duda a hacer más comprensible el fenómeno y amable su lectura.



1. Evolución del número de centros por año de apertura. Aragón, provincias y comarcas o delimitaciones comarcales.

Unidad: Nº centros

	1999	2000	2001	2002	2003	2004	2005	2006	2007	2008	2009
ARAGÓN	9.325	10.152	10.323	10.067	11.570	14.091	16.111	17.519	20.852	18.708	16.356
PROVINCIA DE HUESCA	1.780	1.957	2.080	2.068	2.314	2.693	3.240	3.104	3.762	3.351	3.148
PROVINCIA DE TERUEL	1.091	1.317	1.455	1.537	2.176	3.372	3.276	3.504	3.807	3.947	4.272
PROVINCIA DE ZARAGOZA	6.454	6.878	6.788	6.462	7.080	8.026	9.595	10.911	13.283	11.410	8.936
01 Comarca de La Jacetania	155	135	159	201	227	264	268	290	265	253	285
02 Comarca del Alto Gállego	135	144	166	168	234	292	350	356	421	251	272
03 Comarca de Sobrarbe	72	84	103	113	110	153	214	168	233	224	186
04 Comarca de la Ribagorza	116	117	161	172	172	230	275	259	329	303	289
05 Comarca de Cinco Villas	242	362	297	285	366	372	457	496	506	476	449
06 Comarca de Hoya de Huesca/Plana de Uesca	481	507	543	575	630	658	802	781	936	817	805
07 Comarca de Somontano de Barbastro	194	197	220	201	199	236	273	270	324	343	301
08 Comarca del Cinca Medio	194	193	191	189	202	261	304	281	356	365	325
09 Comarca de La Litera/La Llitera	130	174	180	146	156	206	232	214	282	223	213
10 Comarca de los Monegros	142	207	161	159	178	240	243	303	381	303	281
11 Comarca del Bajo Cinca/Baix Cinca	202	242	252	192	264	227	374	283	372	355	322
12 Comarca de Tarazona y el Moncayo	95	89	116	82	79	119	115	90	142	146	149
13 Comarca de Campo de Borja	87	73	88	92	110	129	183	180	235	216	175
14 Comarca del Aranda	74	72	83	66	86	74	81	67	69	62	56
15 Comarca de la Ribera Alta del Ebro	132	179	191	182	221	264	362	438	535	449	278
16 Comarca de Valdejalón	225	230	220	243	278	348	456	522	615	472	402
17 D.C. Zaragoza	4.822	5.161	5.119	4.800	5.191	5.814	6.842	7.980	9.878	8.253	6.218
18 Comarca de la Ribera Baja del Ebro	73	49	50	65	67	72	123	187	164	161	164
19 Comarca de Bajo Aragón-Caspe/Baix Aragó-Casp	125	113	164	154	127	146	151	194	200	219	201
20 Comarca de la Comunidad de Calatayud	290	285	271	293	309	322	392	345	467	454	401
21 Comarca de Campo de Cariñena	92	82	67	81	106	155	197	168	176	234	132
22 Comarca de Campo de Belchite	34	45	24	43	43	61	62	75	54	70	72
23 Comarca del Bajo Martín	59	51	59	65	79	145	144	170	157	195	185
24 Comarca de Campo de Daroca	31	40	40	28	39	76	79	68	105	112	108
25 Comarca del Jiloca	71	132	141	124	248	387	301	346	364	326	405
26 Comarca de Cuencas Mineras	74	66	69	73	93	148	137	128	127	128	144
27 Comarca de Andorra - Sierra de Arcos	88	91	93	96	135	157	163	161	205	240	214
28 Comarca del Bajo Aragón	196	232	278	285	391	585	623	757	730	809	774
29 Comarca de la Comunidad de Teruel	382	436	471	510	703	1.198	1.121	1.136	1.305	1.362	1.443
30 Comarca de Maestrazgo	23	45	66	70	90	147	134	124	147	117	158
31 Comarca de la Sierra de Albarracín	47	57	69	70	100	158	176	158	202	226	252
32 Comarca de Gúdar-Javalambre	89	125	131	165	219	294	275	333	357	277	432
33 Comarca de Matarraña/Matarranya	49	64	77	79	118	153	202	191	213	267	265

NOTA: Debido a que en algunos centros no consta el municipio de ubicación, la suma total de los datos comarcales puede no coincidir con los datos de la región

Fuente: Instituto Aragonés de Seguridad y Salud Laboral. Dirección General de Trabajo. Gobierno de Aragón.

1.1. Representación gráfica de la evolución del número de centros por año de apertura. Provincias y comarcas o delimitaciones comarcales

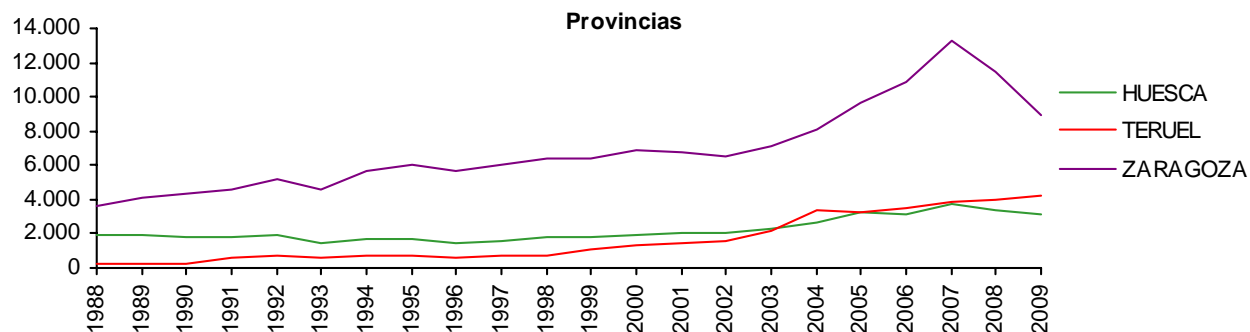

Comarca de La Jacetania

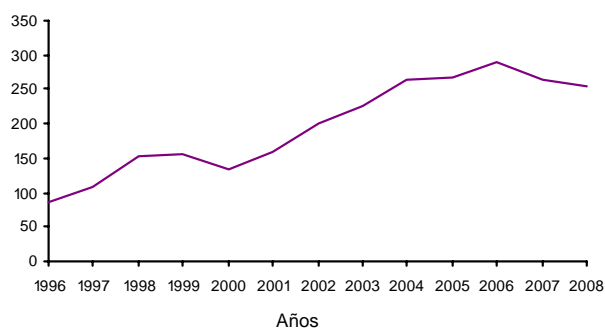

Comarca del Alto Gállego

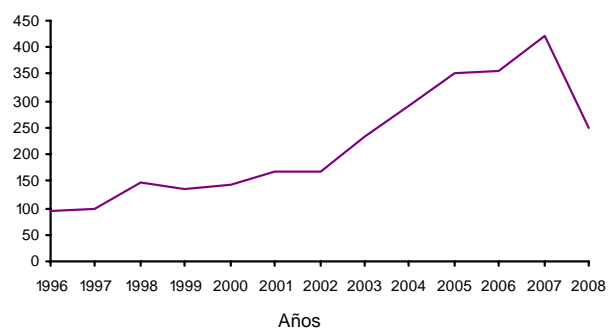

Comarca de Sobrarbe

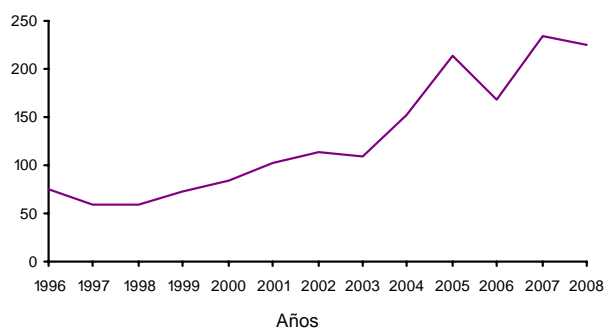

Comarca de la Ribagorza

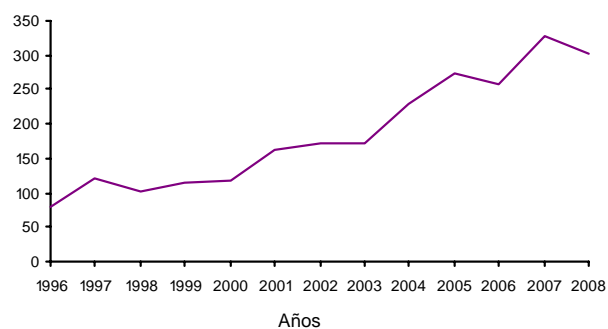

Comarca de Cinco Villas

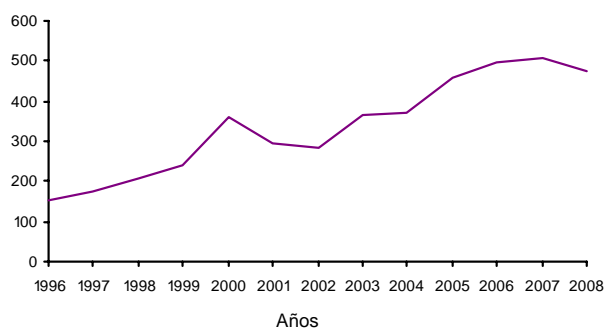

Comarca de Hoya de Huesca/Plana de Uesca

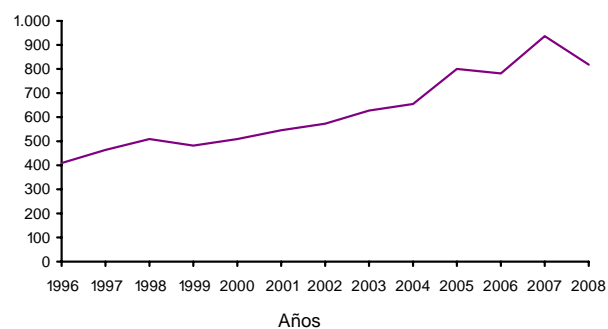

(Continúa en la página siguiente)

1.1. Representación gráfica de la evolución del número de centros por año de apertura. Provincias y comarcas o delimitaciones comarcales

(Viene de la página anterior)

Comarca de Somontano de Barbastro

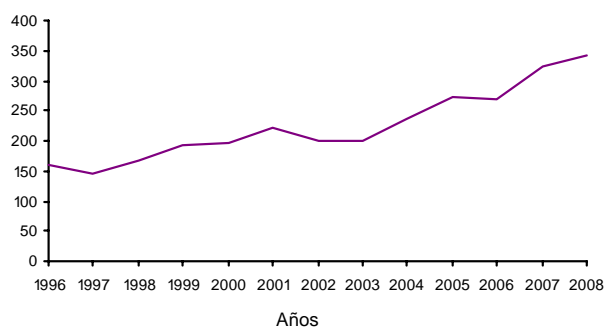

Comarca del Cinca Medio

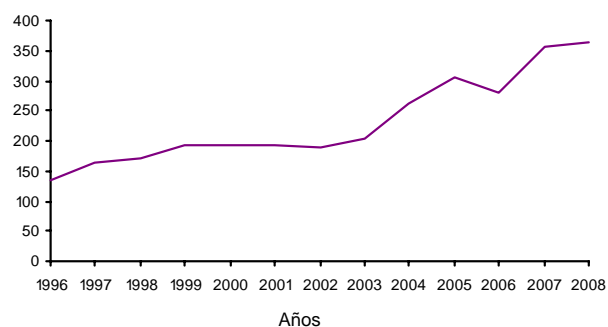

Comarca de La Litera/La Llitera

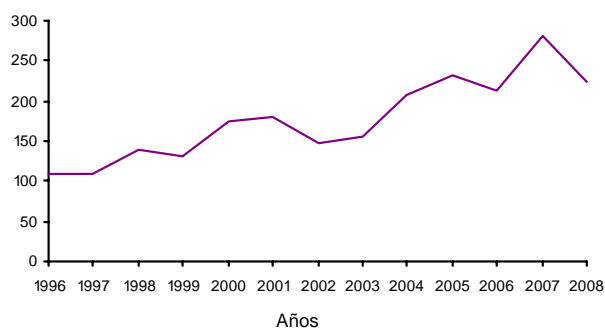

Comarca de los Monegros

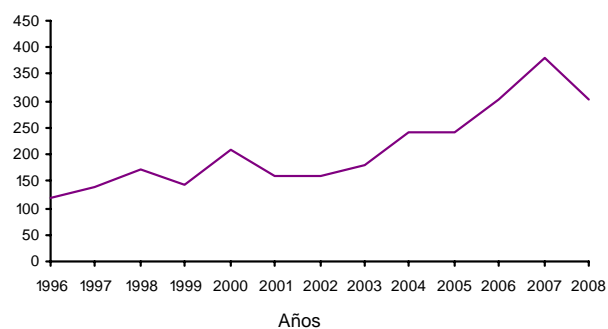

Comarca del Bajo Cinca/Baix Cinca

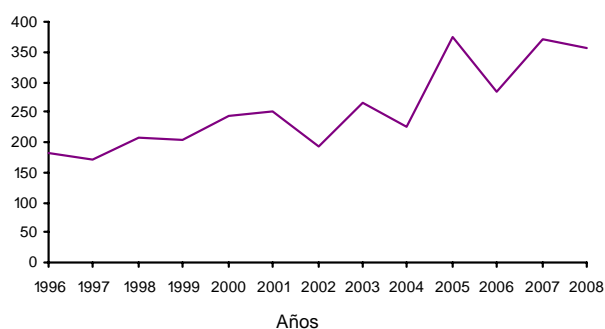

Comarca de Tarazona y el Moncayo

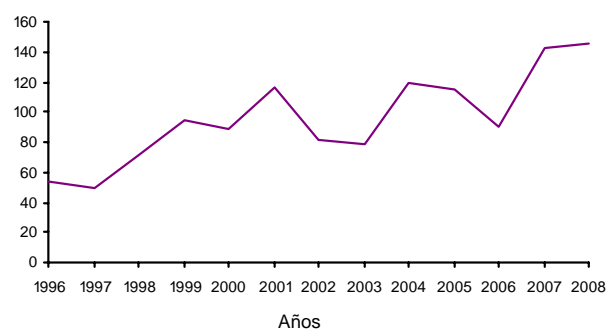

Comarca de Campo de Borja

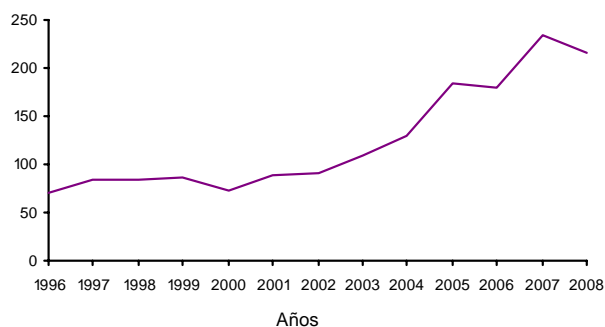

Comarca del Aranda

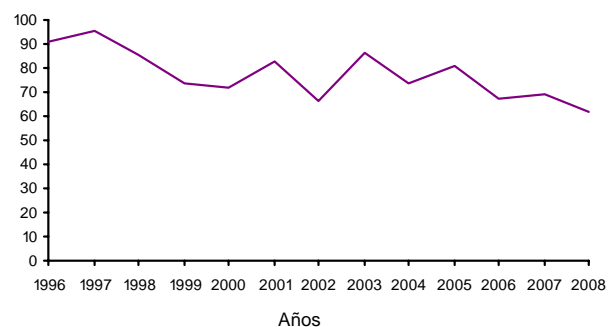

(Continúa en la página siguiente)

1.1. Representación gráfica de la evolución del número de centros por año de apertura. Provincias y comarcas o delimitaciones comarcales

(Viene de la página anterior)

Comarca de la Ribera Alta del Ebro

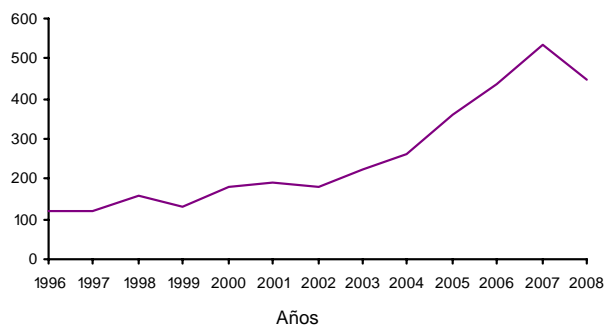

Comarca de Valdejalón

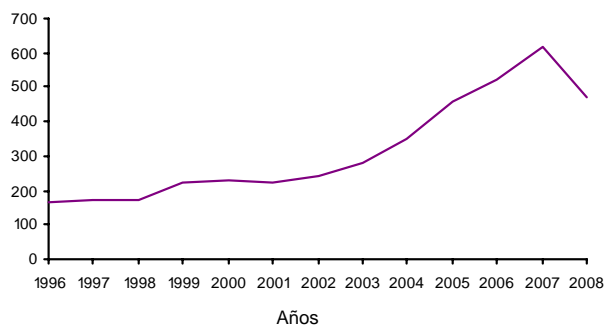

D.C. Zaragoza

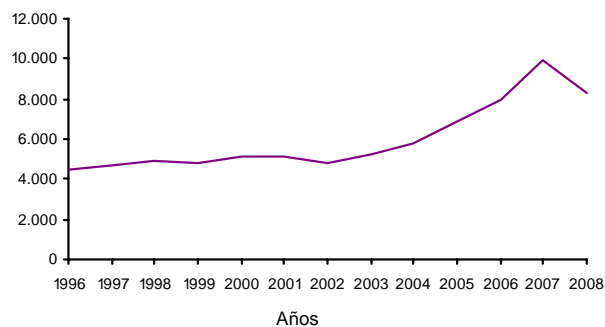

Comarca de la Ribera Baja del Ebro

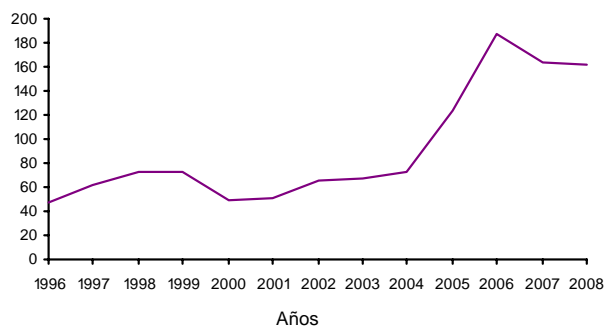

Comarca de Bajo Aragón-Caspe/Baix Aragó-Casp

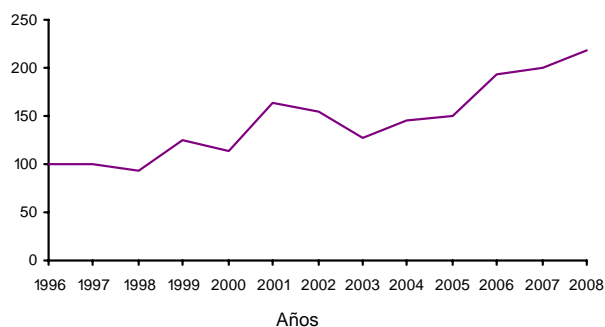

Comarca de la Comunidad de Calatayud

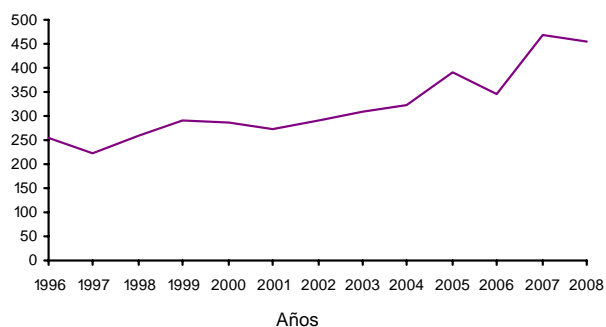

Comarca de Campo de Cariñena

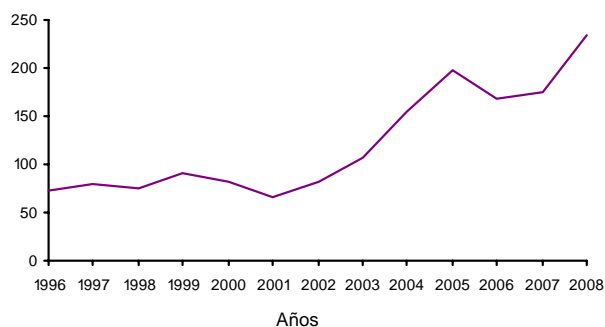

Comarca de Campo de Belchite

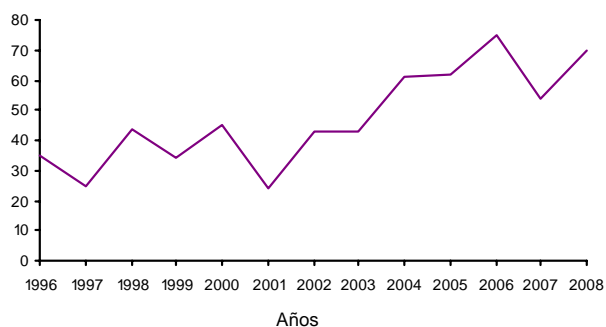

(Continúa en la página siguiente)



1.1. Representación gráfica de la evolución del número de centros por año de apertura. Provincias y comarcas o delimitaciones comarcales

(Viene de la página anterior)

Comarca del Bajo Martín

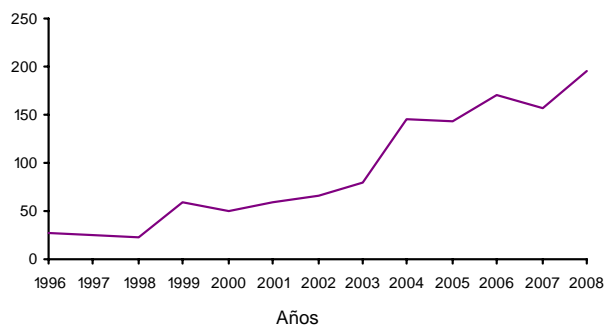

Comarca de Campo de Daroca

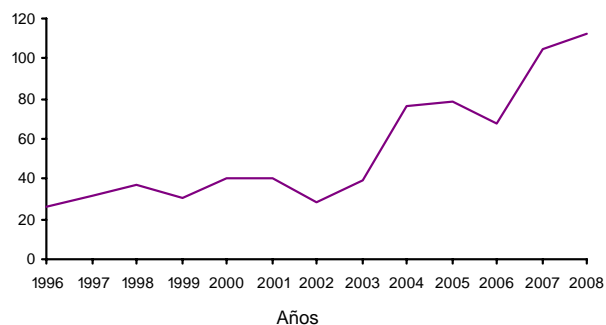

Comarca del Jiloca

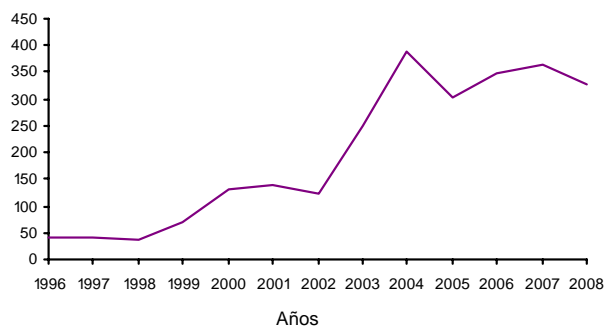

Comarca de Cuencas Mineras

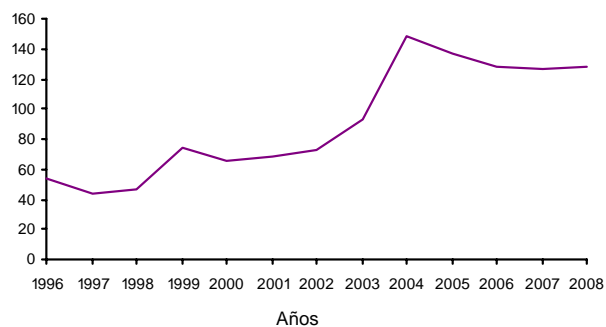

Comarca de Andorra - Sierra de Arcos

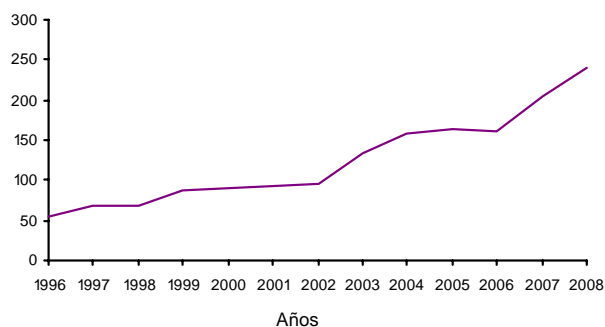

Comarca del Bajo Aragón

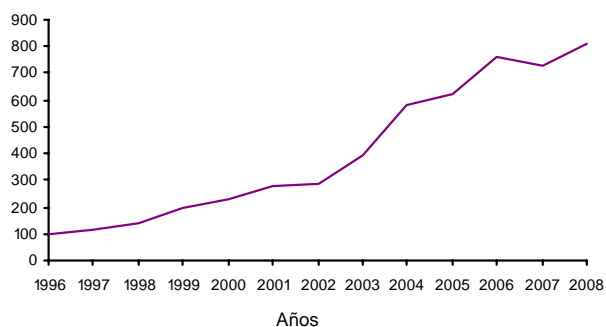

Comarca de la Comunidad de Teruel

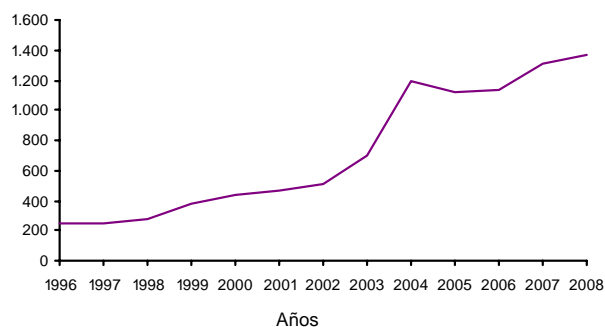

Comarca de Maestrazgo

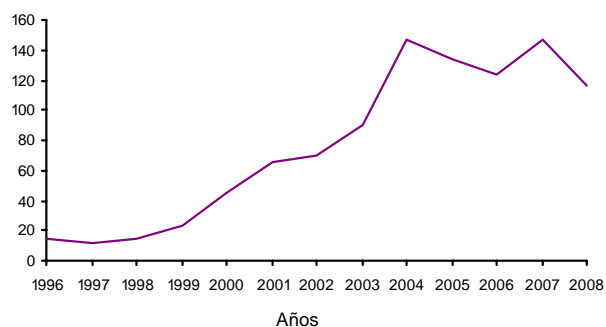

(Continúa en la página siguiente)

1.1. Representación gráfica de la evolución del número de centros por año de apertura. Provincias y comarcas o delimitaciones comarcales

(Viene de la página anterior)

Comarca de la Sierra de Albarracín

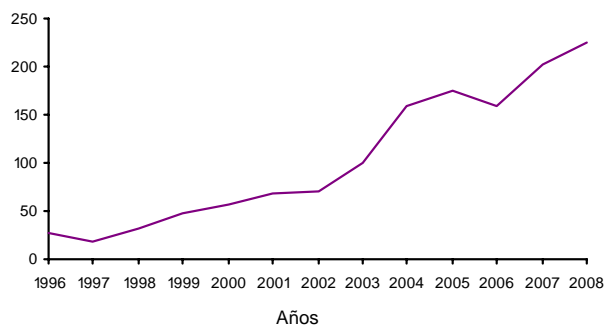

Comarca de Gúdar-Javalambre

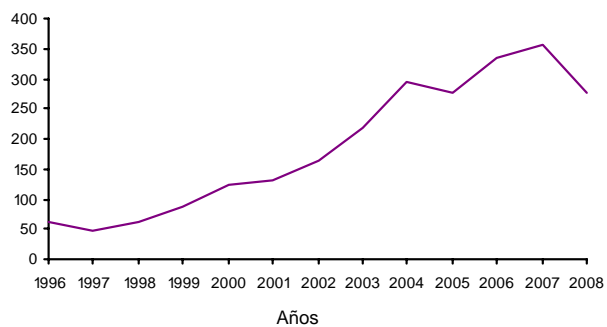

Comarca de Matarraña/Matarranya

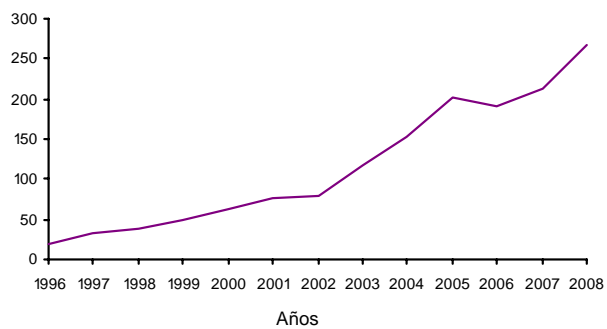



2. Evolución del número de centros por año de apertura, según municipios de 1.000 habitantes o más en la rectificación padronal a 1 de Enero de 2009

Unidad: Nº centros

	1999	2000	2001	2002	2003	2004	2005	2006	2007	2008	2009
22007 Albalate de Cinca	17	5	9	9	9	19	23	12	23	26	26
22017 Alcolea de Cinca	6	5	5	15	15	10	19	16	11	22	23
22021 Almudévar	15	20	19	34	34	38	35	32	37	38	36
22025 Altorricón	16	4	13	9	9	16	19	8	26	20	16
22039 Ayerbe	12	9	7	7	7	16	13	23	13	29	17
22048 Barbastro	136	145	139	138	138	159	164	178	209	180	161
22052 Belver de Cinca	7	15	19	7	7	5	18	17	19	16	26
22053 Benabarre	9	7	4	8	8	15	14	12	24	21	12
22054 Benasque	41	34	45	60	60	50	59	44	70	63	53
22059 Biescas	20	32	33	25	25	50	41	32	30	35	33
22060 Binaced	10	9	11	9	9	10	17	10	19	29	16
22061 Binéfar	80	105	107	89	89	97	128	115	141	129	105
22066 Boltaña	4	9	10	9	9	19	33	22	44	54	30
22110 Fonz	8	7	7	7	7	3	7	10	8	21	19
22112 Fraga	119	149	157	116	116	142	229	184	238	217	159
22116 Grañén	11	9	14	15	15	28	18	22	36	19	16
22117 Graus	22	17	45	29	29	43	61	51	66	58	57
22119 Gurrea de Gállego	7	10	15	15	15	14	22	21	29	29	26
22125 Huesca	379	392	417	413	413	449	569	502	635	495	529
22130 Jaca	111	85	113	128	128	170	164	174	147	136	158
22136 Lalueza	9	11	2	7	7	13	9	20	26	16	12
22137 Lanaja	6	9	3	10	10	16	10	22	27	19	11
22158 Monzón	138	151	148	140	140	198	216	213	254	239	208
22199 Sabiñánigo	64	73	76	79	79	117	190	181	222	125	158
22204 Sallent de Gállego	32	30	34	43	43	73	57	73	60	50	54
22213 Sariñena	40	75	47	42	42	57	62	74	70	76	49
22225 Tamarite de Litera	23	41	31	25	25	41	39	37	36	27	38
22226 Tardienta	5	12	9	12	12	10	19	19	32	26	29
22234 Torrente de Cinca	13	10	12	8	8	7	10	10	10	14	11
22254 Zaidín	19	20	18	14	14	14	53	13	37	47	35
22904 Sotonera (La)	4	3	10	6	6	3	12	17	27	29	12
22907 Aínsa-Sobrarbe	20	23	27	32	32	37	59	37	55	52	44
44008 Albalate del Arzobispo	11	10	14	15	15	20	26	35	37	24	33
44009 Albarracín	11	21	16	23	23	45	58	46	62	58	72
44013 Alcañiz	103	135	151	149	149	237	265	381	362	418	421
44014 Alcorisa	37	50	39	46	46	73	116	122	113	100	62
44025 Andorra	66	64	61	55	55	103	126	113	148	193	125
44049 Calaceite	8	7	7	6	6	10	16	19	27	26	31
44050 Calamocha	28	43	65	35	35	199	102	117	112	129	167
44051 Calanda	19	13	35	42	42	83	110	81	110	105	74
44076 Cella	53	37	25	18	18	59	85	58	65	78	71
44099 Escucha	9	14	7	12	12	19	11	18	19	13	15

(Continúa en la página siguiente)



2. Evolución del número de centros por año de apertura, según municipios de 1.000 habitantes o más en la rectificación padronal a 1 de Enero de 2009

Unidad: Nº centros

(Viene de la página anterior)

	1999	2000	2001	2002	2003	2004	2005	2006	2007	2008	2009
44122 Híjar	16	18	20	18	18	35	24	48	49	58	46
44145 Mas de las Matas	7	12	16	16	16	47	35	30	43	65	42
44153 Monreal del Campo	28	35	27	32	32	74	91	92	91	64	46
44155 Montalbán	12	16	7	5	5	17	16	19	15	20	19
44158 Mora de Rubielos	25	29	22	34	34	42	70	97	76	61	88
44191 Puebla de Híjar (La)	11	7	10	11	11	18	12	32	26	55	42
44209 Santa Eulalia	16	11	7	14	14	44	28	17	15	28	37
44210 Sarrión	5	12	9	13	13	49	33	14	35	18	37
44216 Teruel	271	332	353	388	388	922	813	873	976	965	1.040
44238 Utrillas	24	18	18	22	22	46	62	42	48	27	26
44246 Valderrobres	18	18	19	20	20	48	63	63	57	90	45
50006 Ainzón	12	7	4	10	10	13	16	18	18	13	9
50008 Alagón	38	53	48	36	36	63	80	92	111	99	58
50017 Alfajarín	19	16	24	19	19	39	47	34	55	23	32
50018 Alfamén	13	8	9	11	11	19	18	12	18	24	13
50020 Alhama de Aragón	11	10	8	8	8	7	13	9	16	12	14
50025 Almunia de Doña Godina (La)	59	61	68	54	54	82	85	91	101	104	107
50034 Ariza	11	8	17	14	14	9	23	12	16	11	11
50038 Ateca	16	17	24	8	8	18	15	8	11	22	14
50045 Belchite	17	19	5	17	17	19	17	26	15	16	17
50051 Biota	4	7	7	6	6	18	14	20	14	21	13
50053 Boquiñeni	0	2	0	4	4	2	16	10	12	14	11
50055 Borja	38	25	43	36	36	44	74	69	78	80	59
50057 Brea de Aragón	16	21	19	14	14	20	19	24	18	15	11
50059 Bujaraloz	12	15	10	8	8	13	16	17	30	14	26
50062 Burgo de Ebro (El)	37	37	35	29	29	74	129	73	57	57	59
50066 Cadrete	60	54	46	39	39	63	73	111	120	105	97
50067 Calatayud	153	172	148	157	157	183	202	188	234	202	201
50068 Calatorao	19	24	16	15	15	13	20	23	32	40	40
50073 Cariñena	53	34	29	39	39	49	74	72	60	87	51
50074 Caspe	75	71	116	87	87	87	88	139	142	144	132
50089 Cuarte de Huerva	88	101	109	103	103	189	236	281	258	198	142
50094 Daroca	13	18	26	11	11	31	27	15	14	18	29
50095 Ejea de los Caballeros	140	202	197	179	179	194	257	252	267	225	214
50099 Épila	53	35	33	33	33	35	54	78	103	47	54
50101 Escatrón	12	12	9	11	11	18	23	76	48	37	27
50102 Fabara	14	14	9	19	19	14	21	17	22	13	11
50107 Figueruelas	7	22	17	23	23	13	20	32	36	42	28
50115 Fuentes de Ebro	24	29	24	31	31	54	81	83	110	59	59
50118 Gallur	18	17	14	22	22	32	32	30	47	32	37
50119 Gelsa	7	6	6	9	9	4	13	11	17	26	30
50126 Illueca	37	40	47	37	37	31	22	22	19	17	21

(Continúa en la página siguiente)



2. Evolución del número de centros por año de apertura, según municipios de 1.000 habitantes o más en la rectificación padronal a 1 de Enero de 2009

Unidad: Nº centros

(Viene de la página anterior)

	1999	2000	2001	2002	2003	2004	2005	2006	2007	2008	2009
50137 Leciñena	14	5	10	5	5	8	17	22	25	15	18
50147 Luceni	7	6	4	6	6	11	13	17	17	18	4
50150 Lumpiaque	6	8	1	6	6	7	10	15	26	15	11
50152 Maella	20	17	23	29	29	20	18	18	22	27	32
50153 Magallón	3	5	4	7	7	15	13	23	14	20	29
50159 Maluenda	4	4	0	5	5	2	6	4	12	8	6
50160 Mallén	14	15	11	13	13	14	27	24	45	37	26
50163 María de Huerva	22	23	33	39	39	64	77	79	93	42	31
50165 Mequinenza	15	20	16	15	15	24	27	23	24	17	38
50175 Morata de Jalón	6	8	5	5	5	9	14	12	14	17	17
50181 Muel	6	5	9	14	14	45	43	45	37	29	19
50182 Muela (La)	20	30	54	87	87	125	187	232	217	176	85
50189 Nonaspe	8	7	12	13	13	14	18	9	9	16	13
50203 Pastriz	5	13	8	11	11	18	12	21	34	16	16
50204 Pedrola	25	22	30	31	31	39	41	63	71	48	21
50208 Pina de Ebro	20	14	12	19	19	20	34	46	45	43	39
50209 Pinseque	16	25	36	20	20	38	50	82	77	63	34
50219 Puebla de Alfindén (La)	81	115	114	99	99	97	114	115	101	112	75
50222 Quinto	15	5	11	15	15	18	22	33	28	31	20
50223 Remolinos	5	4	4	3	3	7	7	13	15	11	12
50225 Ricla	26	36	24	20	20	39	45	28	62	36	23
50230 Sádaba	16	18	11	18	18	24	20	21	27	30	18
50235 San Mateo de Gállego	24	16	19	28	28	39	47	69	81	80	44
50240 Sástago	13	8	8	8	8	5	11	9	9	7	19
50251 Tarazona	78	70	87	66	66	78	74	52	88	96	85
50252 Tauste	50	42	47	37	37	69	65	66	74	75	61
50262 Torres de Berrellén	5	4	8	11	11	17	16	10	32	35	15
50272 Utebo	128	100	116	122	122	170	210	234	255	215	136
50288 Villanueva de Gállego	64	74	73	49	49	55	79	110	171	111	102
50297 Zaragoza	4.181	4.489	4.435	4.117	4.117	4.798	5.537	6.479	8.262	6.977	5.237
50298 Zuera	63	68	63	87	87	115	152	247	210	184	113
50903 Villamayor de Gállego	0	0	0	0	0	0	0	0	9	17	28

Fuente: Instituto Aragonés de Seguridad y Salud Laboral. Dirección General de Trabajo. Gobierno de Aragón.



3. Comunicaciones de apertura de centros por tipo. Aragón, provincias y comarcas o delimitaciones comarcales. Año 2009

Unidad: Nº centros

	Total	Cambio actividad	Nueva creación	Reanudación actividad	Traslado
ARAGÓN	16.356	45	15.231	507	573
PROVINCIA DE HUESCA	3.148	13	2.873	162	100
PROVINCIA DE TERUEL	4.272	0	4.206	42	24
PROVINCIA DE ZARAGOZA	8.936	32	8.152	303	449
01 Comarca de La Jacetania	285	3	268	9	5
02 Comarca del Alto Gállego	272	1	259	7	5
03 Comarca de Sobrarbe	186	0	180	4	2
04 Comarca de la Ribagorza	289	2	269	11	7
05 Comarca de Cinco Villas	449	4	417	17	11
06 Comarca de Hoya de Huesca/Plana de Uesca	805	2	716	45	42
07 Comarca de Somontano de Barbastro	301	1	263	25	12
08 Comarca del Cinca Medio	325	1	300	16	8
09 Comarca de La Litera/La Llitera	213	3	189	15	6
10 Comarca de los Monegros	281	0	264	11	6
11 Comarca del Bajo Cinca/Baix Cinca	322	0	289	26	7
12 Comarca de Tarazona y el Moncayo	149	0	144	2	3
13 Comarca de Campo de Borja	175	0	168	6	1
14 Comarca del Aranda	56	0	53	3	0
15 Comarca de la Ribera Alta del Ebro	278	1	251	11	15
16 Comarca de Valdejalón	402	0	385	7	10
17 D.C. Zaragoza	6.218	27	5.601	207	383
18 Comarca de la Ribera Baja del Ebro	164	0	153	7	4
19 Comarca de Bajo Aragón-Caspe/Baix Aragó-Casp	201	0	192	5	4
20 Comarca de la Comunidad de Calatayud	401	0	374	20	7
21 Comarca de Campo de Cariñena	132	0	119	7	6
22 Comarca de Campo de Belchite	72	0	68	1	3
23 Comarca del Bajo Martín	185	0	183	2	0
24 Comarca de Campo de Daroca	108	0	103	3	2
25 Comarca del Jiloca	405	0	404	0	1
26 Comarca de Cuencas Mineras	144	0	143	1	0
27 Comarca de Andorra - Sierra de Arcos	214	0	205	7	2
28 Comarca del Bajo Aragón	774	0	761	9	4
29 Comarca de la Comunidad de Teruel	1.443	0	1.409	19	15
30 Comarca de Maestrazgo	158	0	158	0	0
31 Comarca de la Sierra de Albarracín	252	0	252	0	0
32 Comarca de Gúdar-Javalambre	432	0	430	1	1
33 Comarca de Matarraña/Matarranya	265	0	261	3	1

Fuente: Instituto Aragonés de Seguridad y Salud Laboral. Dirección General de Trabajo. Gobierno de Aragón.



4. Evolución del número de trabajadores por año de apertura del centro y sexo. Aragón, provincias y comarcas o delimitaciones comarcales.

Unidad: Nº trabajadores

	Año 1999				Año 2000				Año 2001	
	Total	Hombres	Mujeres	No consta	Total	Hombres	Mujeres	No consta	Total	
ARAGÓN	26.113	12.631	4.738	563	29.017	21.328	6.871	379	30.222	
PROVINCIA DE HUESCA	4.766	2.012	690	13	5.595	4.292	1.134	169	5.795	
PROVINCIA DE TERUEL	4.456	1.319	361	0	5.251	4.491	451	309	6.789	
PROVINCIA DE ZARAGOZA	16.891	9.300	3.687	550	18.171	12.545	5.286	340	17.638	
01 Comarca de La Jacetania	306	244	62	0	350	264	60	26	350	
02 Comarca del Alto Gállego	617	544	48	25	337	253	41	43	337	
03 Comarca de Sobrarbe	136	115	16	5	223	195	23	5	223	
04 Comarca de la Ribagorza	311	270	40	1	340	300	33	7	340	
05 Comarca de Cinco Villas	945	574	371	0	784	708	73	3	784	
06 Comarca de Hoya de Huesca/Plana de Uesca	1.432	1.159	273	0	1.737	1.268	453	16	1.737	
07 Comarca de Somontano de Barbastro	429	376	48	5	655	551	102	2	655	
08 Comarca del Cinca Medio	369	284	78	7	526	365	139	22	526	
09 Comarca de La Litera/La Llitera	425	332	93	0	462	353	107	2	462	
10 Comarca de los Monegros	409	337	66	6	534	428	95	11	534	
11 Comarca del Bajo Cinca/Baix Cinca	460	347	110	3	511	388	91	32	511	
12 Comarca de Tarazona y el Moncayo	209	153	56	0	330	289	41	0	330	
13 Comarca de Campo de Borja	104	65	39	0	188	151	36	1	188	
14 Comarca del Aranda	272	184	83	5	275	187	88	0	275	
15 Comarca de la Ribera Alta del Ebro	323	263	58	2	481	395	82	4	481	
16 Comarca de Valdejalón	360	255	81	24	490	393	78	19	490	
17 D.C. Zaragoza	12.658	8.310	4.198	150	13.950	9.088	4.599	263	13.950	
18 Comarca de la Ribera Baja del Ebro	149	123	26	0	211	188	22	1	211	
19 Comarca de Bajo Aragón-Caspe/Baix Aragó-Casp	218	182	36	0	211	175	36	0	211	
20 Comarca de la Comunidad de Calatayud	915	688	207	20	702	504	152	46	702	
21 Comarca de Campo de Cariñena	146	127	19	0	137	111	26	0	137	
22 Comarca de Campo de Belchite	77	48	29	0	88	71	16	1	88	
23 Comarca del Bajo Martín	201	191	10	0	179	167	12	0	179	
24 Comarca de Campo de Daroca	57	39	18	0	58	51	7	0	58	
25 Comarca del Jiloca	249	238	8	3	465	401	40	24	465	
26 Comarca de Cuencas Mineras	294	174	84	36	341	271	42	28	341	
27 Comarca de Andorra - Sierra de Arcos	376	321	41	14	356	318	38	0	356	
28 Comarca del Bajo Aragón	782	624	153	5	906	793	95	18	906	
29 Comarca de la Comunidad de Teruel	1.557	1.389	118	50	1.679	1.461	158	60	1.679	
30 Comarca de Maestrazgo	58	42	14	2	197	150	6	41	197	
31 Comarca de la Sierra de Albarracín	162	135	17	10	280	177	6	97	280	
32 Comarca de Gúdar-Javalambre	614	544	29	41	592	522	38	32	592	
33 Comarca de Matarraña/Matarranya	92	79	12	1	186	166	11	9	186	

(Continúa en la página siguiente)

NOTA: Debido a que en algunos centros no consta el municipio de ubicación, la suma total de los datos comarcales puede no coincidir con los datos de la región

Fuente: Instituto Aragonés de Seguridad y Salud Laboral. Dirección General de Trabajo. Gobierno de Aragón.



4. Evolución del número de trabajadores por año de apertura del centro y sexo. Aragón, provincias y comarcas o delimitaciones comarcales.

Unidad: Nº trabajadores

(Viene de la página anterior)

	Año 2002			Año 2003			2004			2005		
	Total	Hombres	Mujeres	Total	Hombres	Mujeres	Total	Hombres	Mujeres	Total	Hombres	Mujeres
ARAGÓN	32.992	27.881	5.111	35.840	30.493	5.347	50.896	43.310	7.586	58.885	52.146	6.739
PROVINCIA DE HUESCA	6.640	6.011	629	8.043	7.083	960	10.116	8.829	1.287	11.722	10.533	1.189
PROVINCIA DE TERUEL	7.655	7.303	352	8.968	8.498	470	13.160	12.260	900	12.682	12.118	564
PROVINCIA DE ZARAGOZA	18.697	14.567	4.130	18.829	14.912	3.917	27.620	22.221	5.399	34.481	29.495	4.986
01 Comarca de La Jacetania	572	544	28	791	711	80	975	829	146	1.026	953	73
02 Comarca del Alto Gállego	556	493	63	893	817	76	1.430	1.370	60	1.832	1.743	89
03 Comarca de Sobrarbe	379	348	31	387	339	48	574	511	63	601	545	56
04 Comarca de la Ribagorza	469	430	39	594	552	42	750	686	64	1.085	1.022	63
05 Comarca de Cinco Villas	922	810	112	1.031	908	123	1.057	981	76	1.459	1.366	93
06 Comarca de Hoya de Huesca/Plana de Uesca	1.927	1.682	245	2.120	1.771	349	2.735	2.253	482	3.055	2.655	400
07 Comarca de Somontano de Barbastro	685	615	70	851	745	106	927	835	92	879	784	95
08 Comarca del Cinca Medio	534	482	52	781	687	94	827	661	166	964	820	144
09 Comarca de La Litera/La Llitera	417	394	23	433	385	48	548	476	72	720	638	82
10 Comarca de los Monegros	623	585	38	563	524	39	719	657	62	948	874	74
11 Comarca del Bajo Cinca/Baix Cinca	571	525	46	743	651	92	850	757	93	992	866	126
12 Comarca de Tarazona y el Moncayo	244	227	17	281	241	40	320	301	19	433	385	48
13 Comarca de Campo de Borja	171	141	30	231	189	42	403	377	26	634	588	46
14 Comarca del Aranda	201	132	69	157	118	39	249	177	72	240	203	37
15 Comarca de la Ribera Alta del Ebro	828	752	76	985	842	143	896	774	122	1.828	1.653	175
16 Comarca de Valdejalón	831	722	109	1.223	1.014	209	1.330	1.165	165	2.039	1.734	305
17 D.C. Zaragoza	13.529	10.096	3.433	12.589	9.611	2.978	20.412	15.809	4.603	23.818	19.811	4.007
18 Comarca de la Ribera Baja del Ebro	251	230	21	376	245	131	267	219	48	469	458	11
19 Comarca de Bajo Aragón-Caspe/Baix Aragó-Casp	324	298	26	285	262	23	456	422	34	478	444	34
20 Comarca de la Comunidad de Calatayud	1.010	830	180	856	736	120	1.120	968	152	1.520	1.383	137
21 Comarca de Campo de Cariñena	157	129	28	403	387	16	496	459	37	665	607	58
22 Comarca de Campo de Belchite	76	67	9	132	107	25	173	161	12	296	282	14
23 Comarca del Bajo Martín	268	265	3	289	286	3	657	628	29	688	669	19
24 Comarca de Campo de Daroca	60	46	14	167	153	14	222	202	20	222	214	8
25 Comarca del Jiloca	588	569	19	807	776	31	1.393	1.353	40	1.104	1.066	38
26 Comarca de Cuencas Mineras	391	381	10	588	569	19	583	567	16	580	555	25
27 Comarca de Andorra - Sierra de Arcos	409	398	11	556	521	35	679	665	14	653	616	37
28 Comarca del Bajo Aragón	1.342	1.264	78	1.580	1.478	102	2.156	2.020	136	2.120	2.004	116
29 Comarca de la Comunidad de Teruel	2.851	2.689	162	3.032	2.798	234	4.779	4.231	548	4.432	4.202	230
30 Comarca de Maestrazgo	326	320	6	392	388	4	562	552	10	519	515	4
31 Comarca de la Sierra de Albarracín	354	343	11	419	409	10	594	573	21	691	661	30
32 Comarca de Gúdar-Javalambre	882	850	32	928	913	15	1.246	1.184	62	1.101	1.074	27
33 Comarca de Matarraña/Matarranya	244	224	20	377	360	17	511	487	24	794	756	38

(Continúa en la página siguiente)

NOTA: Debido a que en algunos centros no consta el municipio de ubicación, la suma total de los datos comarcales puede no coincidir con los datos de la región

(*) En el año 2001 no se dispone de los datos por sexo.

Fuente: Instituto Aragonés de Seguridad y Salud Laboral. Dirección General de Trabajo. Gobierno de Aragón.



4. Evolución del número de trabajadores por año de apertura del centro y sexo. Aragón, provincias y comarcas o delimitaciones comarcales.

Unidad: Nº trabajadores

(Viene de la página anterior)

	Año 2006			Año 2007			Año 2008			Año 2009		
	Total	Hombres	Mujeres	Total	Hombres	Mujeres	Total	Hombres	Mujeres	Total	Hombres	Mujeres
ARAGÓN	68.608	61.478	7.130	84.445	76.411	8.034	78.935	69.642	9.293	65.915	59.285	6.630
PROVINCIA DE HUESCA	12.517	11.467	1.050	14.521	13.331	1.190	14.258	12.953	1.305	13.302	12.003	1.299
PROVINCIA DE TERUEL	13.745	12.962	783	16.724	15.955	769	15.835	15.168	667	16.073	15.478	595
PROVINCIA DE ZARAGOZA	42.346	37.049	5.297	53.200	47.125	6.075	48.842	41.521	7.321	36.540	31.804	4.736
01 Comarca de La Jacetania	1.225	1.105	120	1.039	947	92	1.165	1.043	122	1.261	1.165	96
02 Comarca del Alto Gállego	1.535	1.449	86	1.581	1.485	96	1.224	1.000	224	1.466	1.343	123
03 Comarca de Sobrarbe	552	501	51	838	784	54	736	692	44	714	647	67
04 Comarca de la Ribagorza	986	934	52	1.222	1.157	65	1.053	1.013	40	1.179	1.050	129
05 Comarca de Cinco Villas	1.865	1.715	150	2.057	1.778	279	1.989	1.848	141	1.817	1.731	86
06 Comarca de Hoya de Huesca/Plana de Uesca	3.340	3.022	318	3.590	3.193	397	3.734	3.372	362	3.490	3.090	400
07 Comarca de Somontano de Barbastro	1.014	872	142	1.135	1.009	126	1.414	1.261	153	1.226	1.079	147
08 Comarca del Cinca Medio	944	864	80	1.285	1.205	80	1.624	1.475	149	1.039	953	86
09 Comarca de La Litera/La Llitera	796	721	75	1.199	1.076	123	1.003	921	82	1.066	934	132
10 Comarca de los Monegros	1.332	1.258	74	1.754	1.660	94	1.440	1.367	73	1.206	1.146	60
11 Comarca del Bajo Cinca/Baix Cinca	1.219	1.141	78	1.498	1.399	99	1.284	1.216	68	1.109	1.023	86
12 Comarca de Tarazona y el Moncayo	302	266	36	635	593	42	540	516	24	581	526	55
13 Comarca de Campo de Borja	536	482	54	691	660	31	703	657	46	576	556	20
14 Comarca del Aranda	572	501	71	270	240	30	137	120	17	203	184	19
15 Comarca de la Ribera Alta del Ebro	2.098	1.910	188	1.984	1.865	119	2.289	2.106	183	1.189	1.113	76
16 Comarca de Valdejalón	2.309	2.144	165	2.568	2.400	168	1.970	1.796	174	1.520	1.357	163
17 D.C. Zaragoza	29.882	25.629	4.253	39.803	34.710	5.093	36.364	30.068	6.296	25.740	21.802	3.938
18 Comarca de la Ribera Baja del Ebro	1.077	1.033	44	923	892	31	778	727	51	661	630	31
19 Comarca de Bajo Aragón-Caspe/Baix Aragó-Casp	735	691	44	725	695	30	641	603	38	633	602	31
20 Comarca de la Comunidad de Calatayud	1.360	1.186	174	1.391	1.263	128	1.397	1.200	197	1.822	1.631	191
21 Comarca de Campo de Cariñena	718	652	66	945	888	57	898	788	110	437	420	17
22 Comarca de Campo de Belchite	177	156	21	159	149	10	282	265	17	287	264	23
23 Comarca del Bajo Martín	710	698	12	670	650	20	635	622	13	646	626	20
24 Comarca de Campo de Daroca	289	284	5	429	408	21	435	420	15	620	561	59
25 Comarca del Jiloca	1.408	1.345	63	1.378	1.324	54	1.247	1.205	42	1.343	1.293	50
26 Comarca de Cuencas Mineras	672	621	51	1.047	942	105	726	680	46	768	756	12
27 Comarca de Andorra - Sierra de Arcos	637	584	53	992	946	46	1.356	1.292	64	1.233	1.200	33
28 Comarca del Bajo Aragón	2.457	2.376	81	2.789	2.617	172	2.937	2.795	142	2.460	2.378	82
29 Comarca de la Comunidad de Teruel	4.736	4.340	396	5.810	5.565	245	5.516	5.257	259	5.459	5.164	295
30 Comarca de Maestrazgo	483	469	14	551	533	18	470	463	7	595	586	9
31 Comarca de la Sierra de Albarracín	592	568	24	867	846	21	875	856	19	975	956	19
32 Comarca de Gúdar-Javalambre	1.362	1.315	47	1.773	1.719	54	1.134	1.115	19	1.636	1.590	46
33 Comarca de Matarraña/Matarranya	688	646	42	847	813	34	939	883	56	958	929	29

NOTA: Debido a que en algunos centros no consta el municipio de ubicación, la suma total de los datos comarcales puede no coincidir con los datos de la región

Fuente: Instituto Aragonés de Seguridad y Salud Laboral. Dirección General de Trabajo. Gobierno de Aragón.



5. Evolución del número de trabajadores por año de apertura del centro, según municipios de 1.000 habitantes o más en la rectificación padronal a 1 de enero de 2009

Unidad: Nº trabajadores

	1999	2000	2001	2002	2003	2004	2005	2006	2007	2008	2009
22007 Albalate de Cinca	37	10	2	13	40	34	54	44	76	97	103
22017 Alcolea de Cinca	7	13	8	18	152	24	68	63	60	77	72
22021 Almudévar	28	59	57	204	88	131	178	166	174	291	176
22025 Altorricón	58	22	40	44	64	53	65	30	185	123	42
22039 Ayerbe	31	30	14	20	55	73	39	150	41	139	75
22048 Barbastro	284	492	480	513	590	667	560	679	709	731	620
22052 Belver de Cinca	2	6	23	16	14	12	31	54	52	39	58
22053 Benabarre	11	9	20	12	24	38	57	41	128	114	56
22054 Benasque	118	90	117	170	117	156	241	172	192	181	268
22059 Biescas	79	98	100	61	84	154	132	132	143	129	121
22060 Binaced	14	22	25	24	8	52	39	32	54	206	46
22061 Binéfar	258	280	303	249	240	296	337	367	493	589	603
22066 Boltaña	9	12	27	20	38	68	74	77	116	93	111
22110 Fonz	12	11	17	9	8	5	36	33	36	70	91
22112 Fraga	284	339	323	330	520	525	658	799	1.020	818	543
22116 Grañén	11	22	44	104	25	90	41	82	217	95	60
22117 Graus	71	39	80	65	87	127	200	209	221	178	223
22119 Gurrea de Gállego	10	17	39	59	37	53	169	90	105	126	138
22125 Huesca	1.129	1.348	1.272	1.330	1.508	1.930	2.082	1.974	2.180	2.202	2.171
22130 Jaca	220	214	375	350	569	646	631	739	561	694	703
22136 Lalueza	14	10	2	16	15	23	20	59	79	80	42
22137 Lanaja	4	13	12	13	23	39	12	87	134	56	38
22158 Monzón	283	441	544	438	530	639	715	678	894	1.001	599
22199 Sabinánigo	417	156	174	293	497	546	1.052	785	824	523	1.005
22204 Sallent de Gállego	99	57	91	144	164	493	208	354	162	161	214
22213 Sariñena	100	222	99	106	103	187	245	262	325	431	234
22225 Tamarite de Litera	76	124	95	92	77	97	150	150	170	85	174
22226 Tardienta	48	40	22	199	168	39	88	155	172	144	139
22234 Torrente de Cinca	39	8	20	7	44	28	22	49	33	50	28
22254 Zaidín	31	60	25	73	47	35	93	47	105	130	129
22904 Sotonera (La)	11	11	26	10	21	9	55	80	150	179	74
22907 Aínsa-Sobrarbe	43	44	60	102	99	66	142	96	226	188	205
44008 Albalate del Arzobispo	54	29	50	66	59	78	105	149	142	76	113
44009 Albarracín	52	115	67	131	149	182	226	176	246	209	292
44013 Alcañiz	497	560	650	759	815	895	1.005	1.251	1.135	1.651	1.392
44014 Alcorisa	106	183	186	228	210	258	310	400	709	289	190
44025 Andorra	296	260	243	219	309	453	462	377	774	1.181	917
44049 Calaceite	18	26	23	24	49	34	47	59	80	82	114
44050 Calamocha	108	134	532	147	301	611	406	591	421	532	530
44051 Calanda	51	40	168	149	255	316	371	286	403	348	201
44076 Cella	304	165	72	184	207	239	388	209	438	284	252
44099 Escucha	88	100	105	35	201	71	41	184	87	80	87
44122 Híjar	53	51	67	61	78	122	87	143	216	159	144

(Continúa en la página siguiente)



5. Evolución del número de trabajadores por año de apertura del centro, según municipios de 1.000 habitantes o más en la rectificación padronal a 1 de enero de 2009

Unidad: Nº trabajadores

(Viene de la página anterior)

	1999	2000	2001	2002	2003	2004	2005	2006	2007	2008	2009
44145 Mas de las Matas	34	31	62	82	55	169	83	110	143	223	130
44153 Monreal del Campo	94	116	98	163	232	358	303	299	329	220	171
44155 Montalbán	29	85	29	17	81	62	131	91	80	142	107
44158 Mora de Rubielos	155	138	383	145	73	168	264	313	272	200	329
44191 Puebla de Híjar (La)	41	28	73	33	46	75	56	136	86	139	132
44209 Santa Eulalia	109	37	30	75	121	156	158	61	70	150	153
44210 Sarrión	105	32	51	61	195	219	139	44	338	65	145
44216 Teruel	986	1.258	1.369	2.165	2.229	3.594	3.045	3.680	4.384	4.013	4.002
44238 Utrillas	80	92	80	82	152	179	203	188	664	152	107
44246 Valderrobres	24	57	93	58	112	178	273	287	239	263	152
50006 Ainzón	9	14	0	4	4	40	34	60	57	66	33
50008 Alagón	93	103	88	102	75	162	272	269	367	357	175
50017 Alfajarín	108	57	72	80	115	171	153	132	177	60	174
50018 Alfamén	11	10	6	18	36	57	44	24	397	186	38
50020 Alhama de Aragón	22	17	8	43	14	17	59	19	45	37	45
50025 Almunia de Doña Godina (La)	70	112	197	113	198	301	198	273	638	421	426
50034 Ariza	9	20	33	62	27	31	89	82	39	29	33
50038 Ateca	81	50	60	49	70	84	76	6	22	46	60
50045 Belchite	50	57	4	21	46	56	148	72	66	66	35
50051 Biota	3	9	8	17	31	57	43	84	47	63	57
50053 Boquiñeni	0	1	0	5	0	2	50	21	49	48	32
50055 Borja	59	82	89	95	58	132	223	164	161	238	201
50057 Brea de Aragón	80	34	85	54	15	51	43	65	89	30	35
50059 Bujaraloz	37	31	59	22	23	67	120	63	138	47	86
50062 Burgo de Ebro (El)	151	259	156	237	110	322	1.061	313	570	294	295
50066 Cadrete	149	162	113	83	143	220	326	409	507	362	320
50067 Calatayud	491	404	477	583	576	621	888	888	840	689	1.080
50068 Calatorao	46	69	20	49	105	30	55	66	137	156	88
50073 Cariñena	83	61	49	96	103	117	294	429	188	418	157
50074 Caspe	152	150	193	220	190	325	317	557	562	460	446
50089 Cuarte de Huerva	426	368	377	392	506	713	930	923	1.058	728	551
50094 Daroca	39	28	26	19	93	121	86	54	52	64	117
50095 Ejea de los Caballeros	411	467	437	601	539	576	802	945	899	1.036	865
50099 Épila	59	53	60	61	53	63	399	258	386	186	176
50101 Escatrón	56	21	66	26	117	92	55	687	408	150	122
50102 Fabara	7	30	24	18	29	19	83	35	32	23	21
50107 Figueruelas	24	63	96	131	372	139	225	502	300	257	191
50115 Fuentes de Ebro	75	59	93	90	117	285	240	265	398	168	231
50118 Gallur	27	28	34	61	102	90	134	103	149	123	279
50119 Gelsa	12	7	15	16	26	14	56	20	55	178	109
50126 Illueca	138	225	182	119	88	130	104	448	16	34	109
50137 Leciñena	81	11	27	8	5	14	43	106	108	71	47
50147 Luceni	13	18	19	12	1	33	47	52	28	56	10

(Continúa en la página siguiente)



5. Evolución del número de trabajadores por año de apertura del centro, según municipios de 1.000 habitantes o más en la rectificación padronal a 1 de enero de 2009

Unidad: Nº trabajadores

(Viene de la página anterior)

	1999	2000	2001	2002	2003	2004	2005	2006	2007	2008	2009
50150 Lumpiaque	4	14	0	7	1	2	31	32	54	42	25
50152 Maella	31	23	21	37	44	39	30	52	76	80	73
50153 Magallón	2	27	9	2	31	96	148	97	85	88	100
50159 Maluenda	6	14	0	5	2	0	15	7	14	17	15
50160 Mallén	16	46	32	35	40	53	119	107	139	150	83
50163 María de Huerva	55	54	87	76	178	229	197	238	274	83	96
50165 Mequinenza	31	41	28	36	47	59	99	72	119	128	169
50175 Morata de Jalón	16	15	11	30	34	20	73	72	28	98	56
50181 Muel	30	16	38	18	144	199	207	161	222	149	88
50182 Muela (La)	90	154	372	465	736	683	1.045	1.376	947	758	378
50189 Nonaspe	9	3	23	35	4	32	43	42	38	22	35
50203 Pastriz	33	58	22	22	33	63	32	76	80	45	63
50204 Pedrola	107	137	59	391	192	149	178	507	411	345	83
50208 Pina de Ebro	26	47	27	55	148	78	137	190	267	211	174
50209 Pinseque	22	81	104	50	85	135	209	289	242	212	95
50219 Puebla de Alfindén (La)	220	444	466	308	315	425	384	398	482	535	401
50222 Quinto	28	97	22	105	37	54	92	108	66	95	60
50223 Remolinos	6	3	8	6	19	21	46	57	32	56	45
50225 Ricla	26	31	41	29	46	100	143	94	200	123	112
50230 Sádaba	56	49	10	82	40	50	74	96	123	145	64
50235 San Mateo de Gállego	43	14	20	99	34	154	143	273	360	376	146
50240 Sástago	22	28	8	48	11	5	43	49	28	42	87
50251 Tarazona	168	283	211	182	172	231	298	187	423	358	316
50252 Tauste	393	119	166	104	267	158	91	177	571	259	221
50262 Torres de Berrellén	11	3	15	9	16	31	42	28	101	115	46
50272 Utebo	245	170	193	259	459	383	799	944	773	722	367
50288 Villanueva de Gállego	291	309	259	115	265	126	159	467	860	433	408
50297 Zaragoza	10.581	11.772	11.369	11.344	9.725	16.748	18.742	24.155	33.124	31.354	21.970
50298 Zuera	214	164	249	337	530	471	492	994	926	852	427
50903 Villamayor de Gállego	0	0	0	0	0	0	0	0	18	95	130

Fuente: Instituto Aragonés de Seguridad y Salud Laboral. Dirección General de Trabajo. Gobierno de Aragón.



6. Número de trabajadores por tipo de apertura de centro. Aragón, provincias y comarcas o delimitaciones comarcales. Año 2009

Unidad: Nº trabajadores

	Total	Cambio actividad	Nueva creación	Reanudación actividad	Traslado
ARAGÓN	65.915	310	60.325	2.095	3.185
PROVINCIA DE HUESCA	13.302	75	11.889	790	548
PROVINCIA DE TERUEL	16.073	0	15.810	182	81
PROVINCIA DE ZARAGOZA	36.540	235	32.626	1.123	2.556
01 Comarca de La Jacetania	1.261	22	1.140	46	53
02 Comarca del Alto Gállego	1.466	24	1.205	227	10
03 Comarca de Sobrarbe	714	0	698	14	2
04 Comarca de la Ribagorza	1.179	11	1.102	42	24
05 Comarca de Cinco Villas	1.817	8	1.711	70	28
06 Comarca de Hoya de Huesca/Plana de Uesca	3.490	5	3.083	172	230
07 Comarca de Somontano de Barbastro	1.226	2	1.109	79	36
08 Comarca del Cinca Medio	1.039	7	1.003	23	6
09 Comarca de La Litera/La Llitera	1.066	4	851	108	103
10 Comarca de los Monegros	1.206	0	1.100	46	60
11 Comarca del Bajo Cinca/Baix Cinca	1.109	0	1.037	48	24
12 Comarca de Tarazona y el Moncayo	581	0	559	5	17
13 Comarca de Campo de Borja	576	0	555	20	1
14 Comarca del Aranda	203	0	189	14	0
15 Comarca de la Ribera Alta del Ebro	1.189	5	1.102	35	47
16 Comarca de Valdejalón	1.520	0	1.397	17	106
17 D.C. Zaragoza	25.740	222	22.446	786	2.286
18 Comarca de la Ribera Baja del Ebro	661	0	619	26	16
19 Comarca de Bajo Aragón-Caspe/Baix Aragó-Casp	633	0	619	6	8
20 Comarca de la Comunidad de Calatayud	1.822	0	1.697	112	13
21 Comarca de Campo de Cariñena	437	0	404	11	22
22 Comarca de Campo de Belchite	287	0	276	4	7
23 Comarca del Bajo Martín	646	0	644	2	0
24 Comarca de Campo de Daroca	620	0	613	2	5
25 Comarca del Jiloca	1.343	0	1.341	0	2
26 Comarca de Cuencas Mineras	768	0	763	5	0
27 Comarca de Andorra - Sierra de Arcos	1.233	0	1.175	56	2
28 Comarca del Bajo Aragón	2.460	0	2.398	37	25
29 Comarca de la Comunidad de Teruel	5.459	0	5.344	71	44
30 Comarca de Maestrazgo	595	0	595	0	0
31 Comarca de la Sierra de Albarracín	975	0	975	0	0
32 Comarca de Gúdar-Javalambre	1.636	0	1.632	4	0
33 Comarca de Matarraña/Matarranya	958	0	943	7	8

Fuente: Instituto Aragonés de Seguridad y Salud Laboral. Dirección General de Trabajo. Gobierno de Aragón.



7. Evolución del número de centros por año de apertura, según sector de actividad. Aragón, provincias y comarcas o delimitaciones comarcales

Unidad: Nº centros

	Sector actividad	2002	2003	2004	2005	2006	2007	2008	2009
ARAGÓN	Agricultura	331	361	384	618	378	475	492	357
	Construcción	4.553	5.527	7.576	9.653	11.125	14.446	12.836	11.146
	Industria	760	779	874	763	702	632	607	500
	Servicios	4.423	4.903	5.257	5.077	5.314	5.297	4.772	4.353
PROVINCIA DE HUESCA	Agricultura	139	167	155	269	152	168	167	151
	Construcción	1.006	1.110	1.462	1.912	1.976	2.503	2.271	2.083
	Industria	154	143	125	108	108	109	121	102
	Servicios	769	894	951	951	868	981	791	812
PROVINCIA DE TERUEL	Agricultura	34	42	82	88	64	58	49	38
	Construcción	1.185	1.576	2.444	2.538	2.825	3.237	3.464	3.724
	Industria	69	163	236	178	130	47	37	32
	Servicios	249	395	610	472	485	464	397	478
PROVINCIA DE ZARAGOZA	Agricultura	158	152	147	261	162	249	276	168
	Construcción	2.362	2.841	3.670	5.203	6.324	8.706	7.101	5.339
	Industria	537	473	513	477	464	476	449	366
	Servicios	3.405	3.614	3.696	3.654	3.961	3.852	3.584	3.063
01 Comarca de La Jacetania	Agricultura	3	3	3	1	3	3	4	2
	Construcción	126	143	162	198	203	176	178	202
	Industria	8	5	11	6	7	9	4	8
	Servicios	64	76	88	63	77	77	67	73
02 Comarca del Alto Gállego	Agricultura	3	4	0	3	4	3	2	5
	Construcción	98	134	196	257	264	342	177	187
	Industria	11	9	16	7	5	8	7	10
	Servicios	56	87	80	83	83	68	65	70
03 Comarca de Sobrarbe	Agricultura	6	1	4	14	6	5	6	5
	Construcción	63	66	89	128	110	182	173	138
	Industria	5	2	8	8	6	2	5	3
	Servicios	39	41	52	64	46	44	40	40
04 Comarca de la Ribagorza	Agricultura	11	7	11	12	6	5	18	13
	Construcción	91	106	142	189	184	256	232	205
	Industria	11	6	15	5	6	6	7	4
	Servicios	59	53	62	69	63	62	46	67
05 Comarca de Cinco Villas	Agricultura	28	23	21	37	36	23	16	25
	Construcción	141	220	255	321	360	365	358	327
	Industria	14	25	13	5	12	14	26	17
	Servicios	102	98	83	94	88	104	76	80

(Continúa en la página siguiente)

NOTA: Debido a que en algunos centros no consta el municipio de ubicación, la suma total de los datos comarcales puede no coincidir con los datos de la región

Fuente: Instituto Aragonés de Seguridad y Salud Laboral. Dirección General de Trabajo e Inmigración. Gobierno de Aragón



7. Evolución del número de centros por año de apertura, según sector de actividad. Aragón, provincias y comarcas o delimitaciones comarcales

Unidad: Nº centros

(Viene de la página anterior)

	Sector actividad	2002	2003	2004	2005	2006	2007	2008	2009
06	Comarca de Hoya de Huesca/Plana de Uesca								
	Agricultura	19	20	28	29	17	16	24	10
	Construcción	237	274	338	470	490	608	552	545
	Industria	39	45	24	25	32	28	21	21
	Servicios	280	291	268	278	242	284	220	229
07	Comarca de Somontano de Barbastro								
	Agricultura	10	13	13	19	12	13	6	11
	Construcción	104	96	117	141	163	172	220	179
	Industria	16	13	16	19	7	19	17	14
	Servicios	71	77	90	94	88	120	100	97
08	Comarca del Cinca Medio								
	Agricultura	19	19	16	28	14	22	27	20
	Construcción	82	76	110	155	150	223	212	193
	Industria	19	23	8	10	15	13	18	10
	Servicios	69	84	127	111	102	98	108	102
09	Comarca de La Litera/La Llitera								
	Agricultura	14	18	15	16	12	14	9	7
	Construcción	77	58	106	132	120	176	145	143
	Industria	6	13	8	17	13	9	11	11
	Servicios	49	67	77	67	69	83	58	52
10	Comarca de los Monegros								
	Agricultura	21	33	45	38	46	38	33	37
	Construcción	71	77	130	154	188	259	220	200
	Industria	27	11	6	7	14	11	9	4
	Servicios	40	57	59	44	55	73	41	40
11	Comarca del Bajo Cinca/Baix Cinca								
	Agricultura	40	54	25	114	37	58	45	58
	Construcción	74	101	112	156	168	205	229	183
	Industria	12	22	18	6	11	10	24	18
	Servicios	66	87	72	98	67	99	57	63
12	Comarca de Tarazona y el Moncayo								
	Agricultura	0	0	2	4	2	7	1	1
	Construcción	38	52	77	74	64	109	118	118
	Industria	7	3	4	1	7	4	3	4
	Servicios	37	24	36	36	17	22	24	26
13	Comarca de Campo de Borja								
	Agricultura	4	7	13	9	4	28	16	6
	Construcción	37	47	71	109	124	147	146	133
	Industria	6	5	3	11	6	6	5	5
	Servicios	45	51	42	54	46	54	49	31
14	Comarca del Aranda								
	Agricultura	2	5	2	9	4	2	2	3
	Construcción	21	26	31	43	33	36	29	37
	Industria	18	12	14	10	13	10	9	1
	Servicios	25	43	27	19	17	21	22	15

(Continúa en la página siguiente)

NOTA: Debido a que en algunos centros no consta el municipio de ubicación, la suma total de los datos comarcales puede no coincidir con los datos de la región

Fuente: Instituto Aragonés de Seguridad y Salud Laboral. Dirección General de Trabajo e Inmigración. Gobierno de Aragón



7. Evolución del número de centros por año de apertura, según sector de actividad. Aragón, provincias y comarcas o delimitaciones comarcales

Unidad: Nº centros

(Viene de la página anterior)

	Sector actividad	2002	2003	2004	2005	2006	2007	2008	2009
15	Comarca de la Ribera Alta del Ebro								
	Agricultura	5	10	8	8	6	10	6	4
	Construcción	89	112	161	262	314	429	331	200
	Industria	26	26	21	25	28	14	23	15
	Servicios	62	73	74	67	90	82	89	59
16	Comarca de Valdejalón								
	Agricultura	17	28	26	28	11	29	11	17
	Construcción	121	133	192	278	376	433	333	257
	Industria	25	29	34	37	29	30	19	27
	Servicios	80	88	96	113	106	123	109	101
17	D.C. Zaragoza								
	Agricultura	24	38	27	50	55	42	32	29
	Construcción	1.591	1.867	2.362	3.434	4.281	6.286	4.945	3.440
	Industria	399	332	372	341	324	362	316	255
	Servicios	2.786	2.954	3.053	3.017	3.320	3.179	2.943	2.494
18	Comarca de la Ribera Baja del Ebro								
	Agricultura	4	2	2	6	9	5	4	3
	Construcción	31	34	48	97	147	133	132	128
	Industria	8	9	4	3	3	6	3	12
	Servicios	22	22	18	17	28	20	22	21
19	Comarca de Bajo Aragón-Caspe/Baix Aragó-Casp								
	Agricultura	20	10	9	20	11	17	21	15
	Construcción	84	72	93	102	139	138	153	135
	Industria	9	4	7	6	7	6	8	6
	Servicios	41	41	37	23	37	39	37	45
20	Comarca de la Comunidad de Calatayud								
	Agricultura	24	10	8	36	5	32	88	26
	Construcción	128	143	166	209	220	295	226	256
	Industria	13	13	15	17	7	10	21	8
	Servicios	128	143	133	130	113	130	119	111
21	Comarca de Campo de Cariñena								
	Agricultura	14	10	14	34	5	24	56	13
	Construcción	30	68	91	110	111	119	128	82
	Industria	7	6	13	10	15	5	9	12
	Servicios	30	22	37	43	37	28	41	25
22	Comarca de Campo de Belchite								
	Agricultura	8	2	7	9	4	5	2	3
	Construcción	15	22	33	37	40	35	47	49
	Industria	3	1	6	6	4	1	0	2
	Servicios	17	18	15	10	27	13	21	18
23	Comarca del Bajo Martín								
	Agricultura	0	0	4	4	6	5	5	6
	Construcción	59	65	108	112	148	135	179	157
	Industria	2	6	14	10	2	5	1	1
	Servicios	4	8	19	18	14	12	10	21

(Continúa en la página siguiente)

NOTA: Debido a que en algunos centros no consta el municipio de ubicación, la suma total de los datos comarcales puede no coincidir con los datos de la región

Fuente: Instituto Aragonés de Seguridad y Salud Laboral. Dirección General de Trabajo e Inmigración. Gobierno de Aragón



7. Evolución del número de centros por año de apertura, según sector de actividad. Aragón, provincias y comarcas o delimitaciones comarcales

Unidad: Nº centros

(Viene de la página anterior)

	Sector actividad	2002	2003	2004	2005	2006	2007	2008	2009
24	Comarca de Campo de Daroca								
	Agricultura	1	2	3	6	5	16	14	6
	Construcción	19	24	50	59	51	81	82	85
	Industria	2	2	2	3	1	2	3	1
	Servicios	6	11	21	11	11	6	13	16
25	Comarca del Jiloca								
	Agricultura	0	3	1	0	3	3	4	1
	Construcción	115	172	317	267	299	318	299	373
	Industria	3	20	31	16	19	5	2	0
	Servicios	6	53	38	18	25	38	21	31
26	Comarca de Cuencas Mineras								
	Agricultura	1	3	5	2	1	1	2	1
	Construcción	54	68	118	99	102	109	106	130
	Industria	4	7	16	13	6	2	4	1
	Servicios	14	15	9	23	19	15	16	12
27	Comarca de Andorra - Sierra de Arcos								
	Agricultura	2	0	4	2	1	1	1	1
	Construcción	75	78	122	120	127	177	214	182
	Industria	3	11	11	11	14	4	3	7
	Servicios	16	46	20	30	19	23	22	24
28	Comarca del Bajo Aragón								
	Agricultura	7	11	24	32	12	18	8	8
	Construcción	203	267	421	442	637	600	700	676
	Industria	17	40	44	47	20	8	6	7
	Servicios	58	73	96	102	88	104	95	83
29	Comarca de la Comunidad de Teruel								
	Agricultura	9	8	19	6	11	9	9	8
	Construcción	371	512	772	874	868	1.103	1.175	1.214
	Industria	24	50	73	43	45	12	12	11
	Servicios	106	133	334	198	212	181	166	210
30	Comarca de Maestrazgo								
	Agricultura	4	2	7	8	3	5	4	2
	Construcción	59	78	124	110	113	134	107	146
	Industria	2	5	9	5	3	0	0	0
	Servicios	5	5	7	11	5	8	6	10
31	Comarca de la Sierra de Albarracín								
	Agricultura	2	1	3	4	6	0	1	0
	Construcción	60	83	129	147	122	179	199	238
	Industria	1	5	5	4	6	1	2	0
	Servicios	7	11	21	21	24	22	24	14
32	Comarca de Gúdar-Javalambre								
	Agricultura	3	5	0	4	6	3	6	5
	Construcción	138	178	227	224	269	306	256	384
	Industria	6	10	19	18	13	6	3	2
	Servicios	18	26	48	29	45	42	12	41

(Continúa en la página siguiente)

NOTA: Debido a que en algunos centros no consta el municipio de ubicación, la suma total de los datos comarcales puede no coincidir con los datos de la región

Fuente: Instituto Aragonés de Seguridad y Salud Laboral. Dirección General de Trabajo e Inmigración. Gobierno de Aragón



7. Evolución del número de centros por año de apertura, según sector de actividad. Aragón, provincias y comarcas o delimitaciones comarcales

Unidad: N° centros

(Viene de la página anterior)

Sector actividad		2002	2003	2004	2005	2006	2007	2008	2009
33	Comarca de Matarraña/Matarranya								
	Agricultura	6	9	15	26	15	13	9	6
	Construcción	51	75	106	143	140	176	229	224
	Industria	7	9	14	11	2	4	4	3
	Servicios	15	25	18	22	34	20	25	32

NOTA: Debido a que en algunos centros no consta el municipio de ubicación, la suma total de los datos comarcales puede no coincidir con los datos de la región

Fuente: Instituto Aragonés de Seguridad y Salud Laboral. Dirección General de Trabajo. Gobierno de Aragón.

7.1. Representación gráfica de la evolución del número de centros por año de apertura y sector de actividad. Aragón y provincias

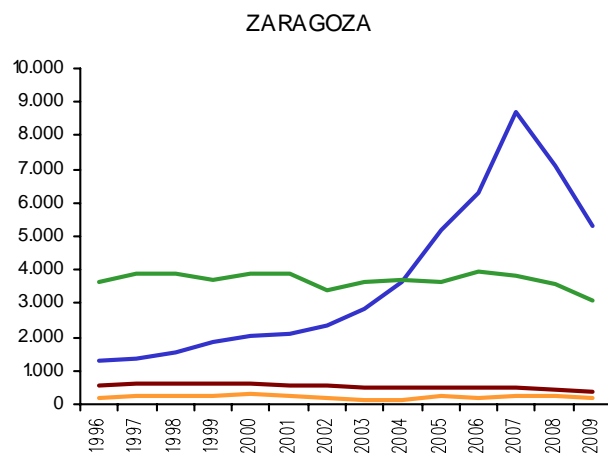
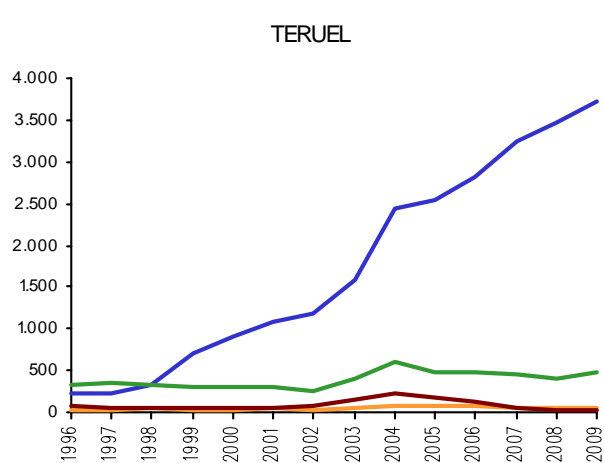
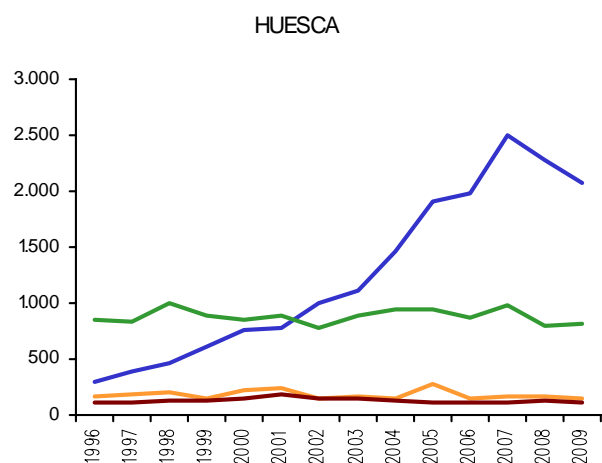
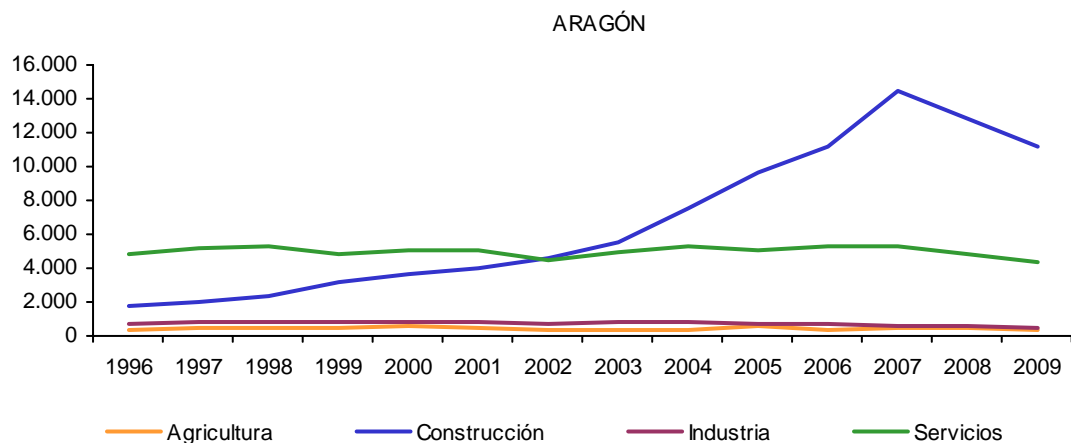



8. Evolución del número de centros por año de apertura, según sector de actividad. Municipios de 1.000 habitantes o más en la rectificación padronal a 1 de enero de 2009

Unidad: Nº centros

	Sector actividad	2002	2003	2004	2005	2006	2007	2008	2009
22007 Albalate de Cinca	Agricultura	3	4	1	9	1	3	3	2
	Construcción	1	7	10	13	7	15	16	21
	Industria	0	0	0	0	2	0	2	1
	Servicios	5	5	8	1	2	5	5	2
22017 Alcolea de Cinca	Agricultura	4	1	2	3	2	0	2	4
	Construcción	5	5	6	12	11	10	15	15
	Industria	0	4	0	0	0	0	0	1
	Servicios	6	8	2	4	3	1	5	3
22021 Almudévar	Agricultura	1	1	1	1	0	2	3	1
	Construcción	21	11	24	27	26	33	27	27
	Industria	2	2	2	3	3	0	2	2
	Servicios	10	9	11	4	3	2	6	6
22025 Altorricón	Agricultura	2	4	3	5	1	4	1	0
	Construcción	6	11	10	11	7	19	16	12
	Industria	0	1	0	1	0	1	0	1
	Servicios	1	3	3	2	0	2	3	3
22039 Ayerbe	Agricultura	0	0	1	1	0	0	0	1
	Construcción	3	5	11	8	22	11	28	12
	Industria	0	0	2	1	1	0	0	2
	Servicios	4	6	2	3	0	2	1	2
22048 Barbastro	Agricultura	3	3	5	8	5	6	2	1
	Construcción	67	44	71	75	103	100	98	80
	Industria	10	8	14	14	6	13	11	12
	Servicios	58	58	69	67	64	90	69	68
22052 Belver de Cinca	Agricultura	1	6	1	10	2	3	4	11
	Construcción	2	1	2	6	10	11	7	12
	Industria	3	2	1	0	0	1	2	1
	Servicios	1	4	1	2	5	4	3	2
22053 Benabarre	Agricultura	2	3	1	4	0	1	1	2
	Construcción	3	6	8	6	9	17	17	4
	Industria	0	0	0	1	0	0	0	0
	Servicios	3	2	6	3	3	6	3	6
22054 Benasque	Agricultura	0	0	0	0	0	0	0	0
	Construcción	31	20	24	38	29	43	45	37
	Industria	1	2	7	0	2	1	3	0
	Servicios	28	18	19	21	13	26	15	16

(Continúa en la página siguiente)



8. Evolución del número de centros por año de apertura, según sector de actividad. Municipios de 1.000 habitantes o más en la rectificación padronal a 1 de enero de 2009

Unidad: Nº centros

(Viene de la página anterior)

	Sector actividad	2002	2003	2004	2005	2006	2007	2008	2009
22059 Biescas	Agricultura	0	0	0	1	1	0	0	1
	Construcción	14	18	32	29	29	26	29	23
	Industria	1	0	1	1	0	0	1	1
	Servicios	10	10	17	10	2	4	5	8
22060 Binaced	Agricultura	1	4	1	1	0	7	6	3
	Construcción	3	3	8	13	6	6	21	11
	Industria	3	0	0	0	0	3	1	1
	Servicios	2	2	1	3	4	3	1	1
22061 Binéfar	Agricultura	5	2	2	3	2	5	3	2
	Construcción	45	25	40	69	51	79	77	62
	Industria	4	9	6	14	11	6	9	9
	Servicios	35	43	49	42	51	51	40	32
22066 Boltaña	Agricultura	0	0	1	1	1	1	0	0
	Construcción	2	6	11	19	15	34	39	21
	Industria	2	0	0	1	1	0	1	1
	Servicios	5	4	7	12	5	9	14	8
22110 Fonz	Agricultura	3	0	1	3	1	1	2	4
	Construcción	3	3	1	4	8	7	14	13
	Industria	0	0	0	0	0	0	1	0
	Servicios	1	3	1	0	1	0	4	2
22112 Fraga	Agricultura	22	28	12	41	18	30	16	19
	Construcción	45	67	73	107	108	131	151	79
	Industria	7	10	10	4	6	7	14	15
	Servicios	42	60	47	77	52	70	36	46
22116 Grañén	Agricultura	3	1	1	5	2	4	4	0
	Construcción	6	2	21	11	15	26	11	10
	Industria	4	2	1	0	2	1	1	0
	Servicios	2	4	5	2	3	5	3	6
22117 Graus	Agricultura	2	1	2	1	1	3	5	3
	Construcción	11	16	28	43	35	50	38	34
	Industria	5	0	1	3	0	0	3	0
	Servicios	11	13	12	14	15	13	12	20
22119 Gurrea de Gállego	Agricultura	2	0	1	0	0	1	0	2
	Construcción	9	7	8	17	19	21	23	21
	Industria	0	2	2	0	1	0	2	0
	Servicios	4	0	3	5	1	7	4	3

(Continúa en la página siguiente)



8. Evolución del número de centros por año de apertura, según sector de actividad. Municipios de 1.000 habitantes o más en la rectificación padronal a 1 de enero de 2009

Unidad: Nº centros

(Viene de la página anterior)

	Sector actividad	2002	2003	2004	2005	2006	2007	2008	2009
22125 Huesca	Agricultura	5	8	12	13	7	3	5	0
	Construcción	138	172	191	288	256	371	302	320
	Industria	32	31	13	17	24	22	8	11
	Servicios	238	254	233	251	215	239	180	198
22130 Jaca	Agricultura	0	1	1	1	2	1	2	0
	Construcción	79	101	103	116	109	88	91	103
	Industria	5	2	9	5	6	5	3	6
	Servicios	44	57	57	42	57	53	40	49
22136 Lalueza	Agricultura	0	6	5	2	2	4	3	4
	Construcción	3	4	6	6	13	17	8	6
	Industria	2	1	0	0	1	0	0	0
	Servicios	2	2	2	1	4	5	5	2
22137 Lanaja	Agricultura	1	1	2	2	6	1	6	2
	Construcción	6	4	10	4	12	22	9	6
	Industria	1	3	0	0	0	1	1	0
	Servicios	2	4	4	4	4	3	3	3
22158 Monzón	Agricultura	8	7	8	7	6	5	12	4
	Construcción	64	49	72	101	107	160	127	106
	Industria	15	19	8	10	13	8	10	7
	Servicios	53	61	110	98	87	81	90	91
22199 Sabinánigo	Agricultura	2	2	0	0	2	1	1	4
	Construcción	38	56	66	137	127	174	89	113
	Industria	10	6	9	4	5	5	4	9
	Servicios	29	53	42	49	47	42	31	32
22204 Sallent de Gállego	Agricultura	1	1	0	0	0	0	0	0
	Construcción	30	28	55	40	51	43	34	28
	Industria	0	0	5	0	0	1	2	0
	Servicios	12	20	13	17	22	16	14	26
22213 Sariñena	Agricultura	3	1	5	7	6	6	2	7
	Construcción	20	23	28	36	42	35	52	27
	Industria	7	0	1	3	2	1	4	4
	Servicios	12	17	23	16	24	28	18	11
22225 Tamarite de Litera	Agricultura	2	6	5	3	1	2	1	0
	Construcción	14	13	23	24	25	25	16	26
	Industria	1	2	1	2	0	1	1	1
	Servicios	8	13	12	10	11	8	9	11

(Continúa en la página siguiente)



8. Evolución del número de centros por año de apertura, según sector de actividad. Municipios de 1.000 habitantes o más en la rectificación padronal a 1 de enero de 2009

Unidad: Nº centros

(Viene de la página anterior)

	Sector actividad	2002	2003	2004	2005	2006	2007	2008	2009
22226 Tardienta	Agricultura	0	0	1	0	1	2	0	0
	Construcción	8	8	6	16	14	24	26	26
	Industria	2	1	0	1	2	0	0	0
	Servicios	2	6	3	2	2	6	0	3
22234 Torrente de Cinca	Agricultura	3	2	2	6	1	0	0	2
	Construcción	2	8	2	1	4	8	10	7
	Industria	0	2	0	0	3	0	1	0
	Servicios	3	7	3	3	2	2	3	2
22254 Zaidín	Agricultura	6	7	4	38	8	15	13	13
	Construcción	5	5	6	10	5	17	28	19
	Industria	1	2	2	0	0	1	1	0
	Servicios	2	4	2	5	0	4	5	3
22904 Sotonera (La)	Agricultura	0	1	0	3	3	3	1	1
	Construcción	5	5	2	8	12	22	23	11
	Industria	0	2	0	0	0	1	2	0
	Servicios	1	1	1	1	2	1	3	0
22907 Aínsa-Sobrarbe	Agricultura	2	0	2	1	0	0	1	1
	Construcción	18	14	15	34	17	39	37	29
	Industria	0	0	3	0	2	1	3	1
	Servicios	12	13	17	24	18	15	11	13
44008 Albalate del Arzobispo	Agricultura	0	0	0	0	3	0	1	1
	Construcción	15	13	17	24	29	32	21	25
	Industria	0	1	1	2	1	2	0	1
	Servicios	0	4	2	0	2	3	2	6
44009 Albarracín	Agricultura	0	0	2	2	4	0	1	0
	Construcción	20	23	34	39	31	56	44	66
	Industria	0	2	1	2	3	1	0	0
	Servicios	3	4	8	15	8	5	13	6
44013 Alcañiz	Agricultura	3	2	9	10	2	3	2	3
	Construcción	96	131	169	167	318	303	348	359
	Industria	8	16	7	15	7	4	2	4
	Servicios	42	41	52	73	54	52	66	55
44014 Alcorisa	Agricultura	0	0	0	2	0	0	0	0
	Construcción	36	35	54	88	103	87	83	55
	Industria	2	5	3	10	2	1	2	1
	Servicios	8	14	16	16	17	25	15	6

(Continúa en la página siguiente)



8. Evolución del número de centros por año de apertura, según sector de actividad. Municipios de 1.000 habitantes o más en la rectificación padronal a 1 de enero de 2009

Unidad: Nº centros

(Viene de la página anterior)

	Sector actividad	2002	2003	2004	2005	2006	2007	2008	2009
44025 Andorra	Agricultura	2	0	1	1	1	0	1	0
	Construcción	40	50	81	91	87	123	169	107
	Industria	0	3	4	8	9	3	3	1
	Servicios	13	41	17	26	16	22	20	17
44049 Calaceite	Agricultura	0	1	0	2	2	4	1	0
	Construcción	5	8	6	10	14	18	18	27
	Industria	1	2	2	3	0	2	1	1
	Servicios	0	0	2	1	3	3	6	3
44050 Calamocha	Agricultura	0	0	0	0	2	1	3	0
	Construcción	31	62	157	87	100	96	114	147
	Industria	2	7	12	5	6	1	1	0
	Servicios	2	38	30	10	9	14	11	20
44051 Calanda	Agricultura	1	3	12	15	3	6	3	3
	Construcción	33	45	51	78	65	89	94	57
	Industria	3	10	8	11	4	1	2	1
	Servicios	5	9	12	6	9	14	6	13
44076 Cella	Agricultura	0	0	0	0	0	0	0	0
	Construcción	16	37	44	72	51	58	74	67
	Industria	1	6	5	5	2	2	2	1
	Servicios	1	2	10	8	5	5	2	3
44099 Escucha	Agricultura	0	0	0	0	0	0	1	0
	Construcción	8	17	15	9	16	16	11	14
	Industria	0	1	2	1	1	1	1	0
	Servicios	4	5	2	1	1	2	0	1
44122 Híjar	Agricultura	0	0	1	0	0	2	1	1
	Construcción	15	18	22	20	43	40	53	38
	Industria	1	0	5	1	0	0	0	0
	Servicios	2	2	7	3	5	7	4	7
44145 Mas de las Matas	Agricultura	3	1	1	2	0	0	0	0
	Construcción	11	11	36	28	29	39	65	40
	Industria	2	0	7	5	0	1	0	0
	Servicios	0	2	3	0	1	3	0	2
44153 Monreal del Campo	Agricultura	0	0	0	0	0	0	0	0
	Construcción	32	51	67	78	84	85	59	42
	Industria	0	5	2	7	3	0	0	0
	Servicios	0	6	5	6	5	6	5	4

(Continúa en la página siguiente)



8. Evolución del número de centros por año de apertura, según sector de actividad. Municipios de 1.000 habitantes o más en la rectificación padronal a 1 de enero de 2009

Unidad: Nº centros

(Viene de la página anterior)

	Sector actividad	2002	2003	2004	2005	2006	2007	2008	2009
44155 Montalbán	Agricultura	0	0	0	0	0	0	0	0
	Construcción	4	12	13	15	14	15	18	18
	Industria	0	0	3	1	1	0	0	0
	Servicios	1	1	1	0	4	0	2	1
44158 Mora de Rubielos	Agricultura	1	0	0	0	1	1	0	1
	Construcción	23	23	31	53	70	61	54	77
	Industria	1	0	3	3	3	2	1	0
	Servicios	9	2	8	14	23	12	6	10
44191 Puebla de Híjar (La)	Agricultura	0	0	1	0	1	2	1	0
	Construcción	9	10	11	10	28	21	50	38
	Industria	1	1	4	1	1	3	0	0
	Servicios	1	0	2	1	2	0	4	4
44209 Santa Eulalia	Agricultura	0	1	1	0	0	0	1	0
	Construcción	12	24	31	22	13	12	26	34
	Industria	1	2	5	3	1	0	1	0
	Servicios	1	4	7	3	3	3	0	3
44210 Sarrión	Agricultura	0	1	0	1	1	0	1	3
	Construcción	11	35	34	26	8	30	15	30
	Industria	0	2	3	6	2	0	1	0
	Servicios	2	6	12	0	3	5	1	4
44216 Teruel	Agricultura	4	5	11	1	7	5	6	7
	Construcción	264	355	562	608	642	805	799	836
	Industria	19	27	47	25	35	8	8	8
	Servicios	101	116	302	179	189	158	152	189
44238 Utrillas	Agricultura	0	0	1	0	0	0	0	0
	Construcción	12	17	37	43	33	39	20	25
	Industria	3	5	4	8	3	1	2	0
	Servicios	7	5	4	11	6	8	5	1
44246 Valderrobres	Agricultura	1	0	5	9	4	1	1	0
	Construcción	9	18	31	41	44	47	78	32
	Industria	3	4	3	1	0	0	1	0
	Servicios	7	10	9	12	15	9	10	13
50006 Ainzón	Agricultura	0	0	2	1	0	1	0	0
	Construcción	7	2	9	9	13	13	11	7
	Industria	1	0	0	0	1	1	0	0
	Servicios	2	4	2	6	4	3	2	2

(Continúa en la página siguiente)



8. Evolución del número de centros por año de apertura, según sector de actividad. Municipios de 1.000 habitantes o más en la rectificación padronal a 1 de enero de 2009

Unidad: Nº centros

(Viene de la página anterior)

	Sector actividad	2002	2003	2004	2005	2006	2007	2008	2009
50008 Alagón	Agricultura	0	1	4	0	2	1	0	0
	Construcción	19	23	33	55	58	88	62	34
	Industria	3	6	4	2	7	2	8	3
	Servicios	14	21	22	23	25	20	29	21
50017 Alfajarín	Agricultura	0	0	2	3	2	2	0	0
	Construcción	12	12	22	33	29	43	12	23
	Industria	4	5	4	3	0	4	3	3
	Servicios	3	6	11	8	3	6	8	6
50018 Alfamén	Agricultura	3	0	3	4	0	1	2	2
	Construcción	3	6	11	7	6	14	15	5
	Industria	1	0	3	2	2	0	3	3
	Servicios	4	0	2	5	4	3	4	3
50020 Alhama de Aragón	Agricultura	0	0	0	1	0	0	0	0
	Construcción	5	4	4	7	6	12	7	8
	Industria	0	0	0	0	0	0	0	0
	Servicios	3	2	3	5	3	4	5	6
50025 Almunia de Doña Godina (La)	Agricultura	7	9	3	9	4	6	4	4
	Construcción	16	18	48	37	57	56	58	70
	Industria	2	5	3	6	3	7	1	6
	Servicios	29	19	28	33	27	32	41	27
50034 Ariza	Agricultura	2	1	1	0	0	0	0	0
	Construcción	7	5	4	18	11	11	5	7
	Industria	0	2	1	1	0	2	0	0
	Servicios	5	3	3	4	1	3	6	4
50038 Ateca	Agricultura	0	0	1	0	0	1	2	0
	Construcción	3	6	10	8	1	4	12	10
	Industria	0	1	1	1	0	0	1	0
	Servicios	5	9	6	6	7	6	7	4
50045 Belchite	Agricultura	2	0	1	3	1	2	0	1
	Construcción	7	5	9	11	18	10	10	10
	Industria	1	0	2	1	0	1	0	1
	Servicios	7	7	7	2	7	2	6	5
50051 Biota	Agricultura	0	1	1	0	4	0	0	0
	Construcción	4	12	13	11	14	12	16	11
	Industria	0	0	0	0	1	1	4	0
	Servicios	2	1	4	3	1	1	1	2

(Continúa en la página siguiente)



8. Evolución del número de centros por año de apertura, según sector de actividad. Municipios de 1.000 habitantes o más en la rectificación padronal a 1 de enero de 2009

Unidad: Nº centros

(Viene de la página anterior)

	Sector actividad	2002	2003	2004	2005	2006	2007	2008	2009
50053 Boquiñeni	Agricultura	0	0	1	2	0	0	0	1
	Construcción	2	0	0	12	8	12	11	8
	Industria	1	0	0	0	1	0	0	1
	Servicios	1	1	1	2	1	0	3	1
50055 Borja	Agricultura	0	2	2	0	0	5	2	0
	Construcción	18	19	22	43	47	43	55	42
	Industria	2	2	0	7	2	2	3	1
	Servicios	16	16	20	24	20	28	20	16
50057 Brea de Aragón	Agricultura	0	0	0	1	1	0	0	0
	Construcción	5	8	9	6	10	12	8	8
	Industria	5	2	4	3	9	3	2	0
	Servicios	4	12	7	9	4	3	5	3
50059 Bujaraloz	Agricultura	1	1	2	0	1	3	3	6
	Construcción	1	1	6	11	11	21	8	16
	Industria	0	0	2	0	0	1	0	0
	Servicios	6	5	3	5	5	5	3	4
50062 Burgo de Ebro (El)	Agricultura	0	1	0	0	7	0	0	0
	Construcción	18	15	47	102	54	46	44	45
	Industria	6	4	12	13	3	2	4	4
	Servicios	5	7	15	14	9	9	9	10
50066 Cadrete	Agricultura	1	0	1	2	0	0	0	1
	Construcción	16	18	27	42	83	92	82	72
	Industria	13	6	18	14	12	12	8	8
	Servicios	9	15	17	15	16	16	15	16
50067 Calatayud	Agricultura	0	3	1	6	0	5	12	3
	Construcción	69	84	84	97	114	136	104	124
	Industria	6	5	9	10	3	7	8	7
	Servicios	82	96	89	89	71	86	78	67
50068 Calatorao	Agricultura	1	2	1	1	1	2	0	2
	Construcción	11	17	9	11	15	23	29	20
	Industria	0	0	0	2	1	3	2	1
	Servicios	3	5	3	6	6	4	9	17
50073 Cariñena	Agricultura	4	6	4	9	2	3	10	6
	Construcción	13	23	21	41	51	46	53	32
	Industria	5	1	2	3	2	2	5	3
	Servicios	17	10	22	21	17	9	19	10

(Continúa en la página siguiente)



8. Evolución del número de centros por año de apertura, según sector de actividad. Municipios de 1.000 habitantes o más en la rectificación padronal a 1 de enero de 2009

Unidad: Nº centros

(Viene de la página anterior)

	Sector actividad	2002	2003	2004	2005	2006	2007	2008	2009
50074 Caspe	Agricultura	6	5	5	11	6	8	14	9
	Construcción	51	43	52	62	100	101	101	94
	Industria	5	2	3	2	4	3	1	3
	Servicios	25	28	27	13	29	30	28	26
50089 Cuarte de Huerva	Agricultura	0	0	2	0	0	0	0	0
	Construcción	40	64	95	143	173	150	122	88
	Industria	27	21	33	34	31	31	25	14
	Servicios	36	40	59	59	77	77	51	40
50094 Daroca	Agricultura	0	1	0	0	1	0	1	0
	Construcción	9	8	20	23	11	9	12	19
	Industria	0	1	1	0	0	1	2	0
	Servicios	2	5	10	4	3	4	3	10
50095 Ejea de los Caballeros	Agricultura	14	12	6	27	16	14	6	14
	Construcción	89	118	132	166	171	183	165	131
	Industria	8	16	7	3	8	5	13	15
	Servicios	68	72	49	61	57	65	41	54
50099 Epila	Agricultura	1	6	2	2	1	8	0	4
	Construcción	19	26	21	29	61	77	33	26
	Industria	5	4	3	2	3	4	1	13
	Servicios	8	17	9	21	13	14	13	11
50101 Escatrón	Agricultura	1	0	0	1	1	1	0	0
	Construcción	7	6	13	19	64	43	30	22
	Industria	1	2	1	0	2	2	1	3
	Servicios	2	1	4	3	9	2	6	2
50102 Fabara	Agricultura	10	1	2	3	2	8	3	4
	Construcción	6	4	9	11	10	9	8	5
	Industria	1	0	0	2	0	1	0	0
	Servicios	2	2	3	5	5	4	2	2
50107 Figueruelas	Agricultura	1	3	0	1	1	0	0	1
	Construcción	11	4	8	16	22	30	40	21
	Industria	3	7	0	1	4	3	0	2
	Servicios	8	7	5	2	5	3	2	4
50115 Fuentes de Ebro	Agricultura	1	2	2	1	1	1	1	0
	Construcción	14	13	29	68	62	90	43	44
	Industria	5	6	3	1	2	2	2	0
	Servicios	11	19	20	11	18	17	13	15

(Continúa en la página siguiente)



8. Evolución del número de centros por año de apertura, según sector de actividad. Municipios de 1.000 habitantes o más en la rectificación padronal a 1 de enero de 2009

Unidad: Nº centros

(Viene de la página anterior)

	Sector actividad	2002	2003	2004	2005	2006	2007	2008	2009
50118 Gallur	Agricultura	1	2	0	0	2	0	0	0
	Construcción	13	19	22	23	19	37	24	25
	Industria	1	1	4	2	1	2	2	5
	Servicios	7	12	6	7	8	8	6	7
50119 Gelsa	Agricultura	0	0	0	0	2	0	0	1
	Construcción	4	5	4	10	6	13	24	28
	Industria	1	0	0	1	0	1	1	0
	Servicios	4	1	0	2	3	3	1	1
50126 Illueca	Agricultura	0	0	1	1	0	1	0	0
	Construcción	7	7	8	11	12	2	6	14
	Industria	11	9	9	4	3	4	4	1
	Servicios	19	17	13	6	7	12	7	6
50137 Leciñena	Agricultura	0	0	0	2	3	2	0	4
	Construcción	3	2	4	11	13	19	15	13
	Industria	0	0	0	0	3	1	0	0
	Servicios	2	5	4	4	3	3	0	1
50147 Luceni	Agricultura	0	0	0	0	1	0	0	0
	Construcción	3	2	10	12	15	16	14	3
	Industria	0	0	0	0	0	0	0	0
	Servicios	3	2	1	1	1	1	4	1
50150 Lumpiaque	Agricultura	0	0	1	2	2	5	1	3
	Construcción	4	0	3	6	11	19	14	7
	Industria	1	0	0	0	0	0	0	0
	Servicios	1	3	3	2	2	2	0	1
50152 Maella	Agricultura	3	2	0	1	1	0	1	2
	Construcción	14	17	15	13	13	17	24	17
	Industria	3	2	1	2	1	1	0	2
	Servicios	9	8	4	2	3	4	2	11
50153 Magallón	Agricultura	0	1	1	0	0	0	1	2
	Construcción	2	5	12	11	19	10	17	24
	Industria	1	1	1	0	1	2	0	1
	Servicios	4	4	1	2	3	2	2	2
50159 Maluenda	Agricultura	1	0	0	1	0	0	4	1
	Construcción	1	1	0	3	4	8	3	5
	Industria	0	0	1	0	0	0	0	0
	Servicios	3	1	1	2	0	4	1	0

(Continúa en la página siguiente)



8. Evolución del número de centros por año de apertura, según sector de actividad. Municipios de 1.000 habitantes o más en la rectificación padronal a 1 de enero de 2009

Unidad: Nº centros

(Viene de la página anterior)

	Sector actividad	2002	2003	2004	2005	2006	2007	2008	2009
50160 Mallén	Agricultura	2	1	0	3	0	0	0	0
	Construcción	3	8	7	14	19	37	26	19
	Industria	1	0	1	2	1	1	2	2
	Servicios	7	10	6	8	4	7	9	5
50163 María de Huerva	Agricultura	0	0	0	1	0	0	1	0
	Construcción	25	26	42	47	56	73	18	14
	Industria	6	2	5	7	2	5	6	3
	Servicios	8	8	17	22	21	15	17	14
50165 Mequinenza	Agricultura	2	1	0	2	0	1	3	3
	Construcción	4	8	8	18	17	14	11	29
	Industria	0	3	3	2	1	0	1	0
	Servicios	9	10	13	5	5	9	2	6
50175 Morata de Jalón	Agricultura	0	0	0	0	0	1	1	0
	Construcción	0	4	7	12	9	10	15	13
	Industria	1	0	1	1	0	0	0	1
	Servicios	4	4	1	1	3	3	1	3
50181 Muel	Agricultura	0	0	0	1	0	0	0	0
	Construcción	9	21	31	32	31	29	22	9
	Industria	1	3	5	4	8	3	1	4
	Servicios	4	5	9	6	6	5	6	6
50182 Muela (La)	Agricultura	1	2	3	0	2	3	0	0
	Construcción	49	47	69	133	166	153	130	54
	Industria	15	17	23	21	20	14	13	6
	Servicios	22	27	30	33	44	47	33	25
50189 Nonaspe	Agricultura	1	2	2	3	1	1	2	0
	Construcción	10	5	7	12	6	6	8	7
	Industria	0	0	3	0	2	1	2	0
	Servicios	2	1	2	3	0	1	4	6
50203 Pastriz	Agricultura	0	1	0	0	0	0	0	1
	Construcción	6	10	16	7	16	30	14	12
	Industria	1	2	0	0	0	0	0	0
	Servicios	4	5	2	5	5	4	2	3
50204 Pedrola	Agricultura	0	0	0	1	0	4	0	0
	Construcción	18	15	22	31	47	56	36	19
	Industria	8	4	4	2	5	0	5	1
	Servicios	5	3	13	7	11	11	7	1

(Continúa en la página siguiente)



8. Evolución del número de centros por año de apertura, según sector de actividad. Municipios de 1.000 habitantes o más en la rectificación padronal a 1 de enero de 2009

Unidad: Nº centros

(Viene de la página anterior)

	Sector actividad	2002	2003	2004	2005	2006	2007	2008	2009
50208 Pina de Ebro	Agricultura	1	0	1	0	2	1	1	1
	Construcción	8	8	11	29	35	34	36	30
	Industria	1	1	0	1	0	3	0	3
	Servicios	9	11	8	4	9	7	6	5
50209 Pinseque	Agricultura	0	0	0	0	0	0	1	0
	Construcción	9	22	22	33	55	59	43	21
	Industria	4	6	5	7	4	3	5	2
	Servicios	7	11	11	10	23	15	14	11
50219 Puebla de Alfindén (La)	Agricultura	0	0	0	2	1	0	2	1
	Construcción	30	31	22	54	57	62	57	48
	Industria	21	23	32	17	19	7	17	4
	Servicios	48	35	43	41	38	32	36	22
50222 Quinto	Agricultura	1	2	0	2	4	2	3	1
	Construcción	7	5	15	13	26	19	21	13
	Industria	2	4	2	1	1	0	1	1
	Servicios	5	2	1	6	2	7	6	5
50223 Remolinos	Agricultura	0	0	2	0	0	2	0	0
	Construcción	1	2	3	4	10	11	9	12
	Industria	0	1	0	1	1	0	0	0
	Servicios	2	2	2	2	2	2	2	0
50225 Ricla	Agricultura	5	3	10	10	0	3	4	1
	Construcción	7	11	12	23	24	49	24	18
	Industria	0	1	3	4	0	0	0	0
	Servicios	8	6	14	8	4	10	8	4
50230 Sádaba	Agricultura	2	2	2	2	5	2	0	1
	Construcción	6	7	15	12	13	19	29	14
	Industria	1	1	2	0	1	1	0	0
	Servicios	9	1	5	6	2	5	1	3
50235 San Mateo de Gállego	Agricultura	1	2	0	2	0	1	0	2
	Construcción	15	7	28	34	64	66	62	33
	Industria	4	2	4	2	1	3	3	1
	Servicios	8	7	7	9	4	11	15	8
50240 Sástago	Agricultura	1	0	1	1	0	1	0	0
	Construcción	4	4	1	10	8	7	6	14
	Industria	2	0	1	0	0	0	0	0
	Servicios	1	6	2	0	1	1	1	5

(Continúa en la página siguiente)



8. Evolución del número de centros por año de apertura, según sector de actividad. Municipios de 1.000 habitantes o más en la rectificación padronal a 1 de enero de 2009

Unidad: Nº centros

(Viene de la página anterior)

	Sector actividad	2002	2003	2004	2005	2006	2007	2008	2009
50251 Tarazona	Agricultura	0	0	0	1	1	2	1	0
	Construcción	28	30	50	43	35	65	77	61
	Industria	7	2	3	1	4	3	3	4
	Servicios	31	17	25	29	12	18	15	20
50252 Tauste	Agricultura	6	7	8	6	6	1	1	4
	Construcción	22	36	44	44	47	48	57	49
	Industria	2	4	3	1	0	6	4	1
	Servicios	7	13	14	14	13	19	13	7
50262 Torres de Berrellén	Agricultura	1	2	0	2	0	1	2	1
	Construcción	4	3	14	7	7	23	27	12
	Industria	2	0	0	2	1	0	0	0
	Servicios	4	2	3	5	2	8	6	2
50272 Utebo	Agricultura	2	3	1	1	1	2	0	2
	Construcción	43	88	97	149	138	154	146	81
	Industria	7	11	11	10	14	11	7	5
	Servicios	70	61	61	50	81	88	62	48
50288 Villanueva de Gállego	Agricultura	0	0	0	2	1	1	0	3
	Construcción	21	40	19	34	76	132	65	62
	Industria	8	17	10	11	5	7	20	11
	Servicios	20	21	26	32	28	31	26	26
50297 Zaragoza	Agricultura	16	26	16	28	28	30	25	18
	Construcción	1.283	1.461	1.819	2.587	3.242	5.145	4.086	2.776
	Industria	288	221	228	218	223	259	217	198
	Servicios	2.530	2.697	2.735	2.704	2.986	2.828	2.649	2.245
50298 Zuera	Agricultura	0	2	2	3	12	3	3	0
	Construcción	55	67	75	106	196	161	152	89
	Industria	4	12	10	8	12	15	3	2
	Servicios	28	27	28	35	27	31	26	22

Fuente: Instituto Aragonés de Seguridad y Salud Laboral. Dirección General de Trabajo. Gobierno de Aragón.



9. Evolución del número de centros por meses, según año de apertura. Aragón, provincias y comarcas o delimitaciones comarcales

Unidad: Nº centros

	Año	Meses											
		Ene	Feb	Mar	Abr	May	Jun	Jul	Ago	Sep	Oct	Nov	Dic
ARAGÓN	1999	852	792	765	880	840	687	515	762	762	970	783	546
	2000	1.039	954	914	898	780	836	621	782	782	979	756	620
	2001	910	999	949	780	880	903	599	691	691	1.116	914	608
	2002	857	859	811	932	893	722	572	817	817	1.022	951	681
	2003	936	1.072	998	891	1.004	1.052	672	909	909	1.084	977	855
	2004	935	1.190	1.205	1.044	1.125	1.273	861	1.095	1.095	1.473	1.463	1.113
	2005	1.176	1.334	1.468	1.412	1.529	1.532	1.077	1.205	1.205	1.366	1.598	995
	2006	1.123	1.404	1.700	1.291	1.554	1.644	1.129	1.347	1.347	1.617	1.904	1.297
	2007	1.438	1.782	1.805	1.530	2.065	1.877	1.461	1.659	1.659	2.110	1.995	1.409
	2008	1.549	1.925	1.629	1.897	1.655	1.736	1.120	1.469	1.469	1.589	1.372	1.079
	2009	841	1.346	1.449	1.271	1.629	1.585	993	1.488	1.488	1.428	1.656	1.096
PROV. HUESCA	1999	168	125	156	153	160	152	205	110	132	163	120	124
	2000	186	159	168	158	157	148	208	137	164	192	146	124
	2001	169	183	167	178	164	191	256	148	143	203	183	95
	2002	145	188	166	184	189	155	229	96	171	209	173	165
	2003	199	187	204	187	194	201	270	118	183	221	196	152
	2004	169	230	231	220	203	299	269	173	189	272	249	189
	2005	218	262	287	300	293	302	343	237	253	247	321	177
	2006	213	240	314	233	260	282	301	188	276	270	319	208
	2007	269	326	405	266	367	329	366	207	253	370	381	223
	2008	268	293	272	321	298	284	293	205	277	320	279	241
	2009	166	233	243	242	313	265	325	183	317	316	310	235
PROV. TERUEL	1999	63	79	99	97	109	93	102	61	104	112	97	62
	2000	117	105	108	92	121	131	136	88	89	121	108	83
	2001	92	122	147	96	127	122	134	77	121	193	134	89
	2002	135	109	112	109	144	127	148	116	132	170	148	87
	2003	158	158	154	128	187	194	232	148	184	200	206	227
	2004	173	238	322	213	280	274	316	225	242	431	409	249
	2005	238	211	268	302	318	355	299	227	229	297	345	187
	2006	222	254	287	240	363	345	288	228	262	351	376	288
	2007	243	311	353	205	395	417	377	268	270	330	356	282
	2008	355	365	304	358	344	348	369	232	308	383	321	260
	2009	200	337	426	330	414	445	368	260	383	461	434	214
PROV. ZARAGOZA	1999	621	588	510	630	571	442	522	344	526	695	566	360
	2000	736	690	638	648	502	557	556	396	529	666	502	413
	2001	649	694	635	506	589	590	581	374	427	720	597	424
	2002	577	562	533	639	560	440	575	360	514	643	630	429
	2003	579	727	640	576	623	657	616	406	542	663	575	476
	2004	593	722	652	611	642	700	729	463	664	770	805	675
	2005	720	861	913	810	918	875	777	613	723	822	932	631
	2006	688	910	1.099	818	931	1.017	920	713	809	996	1.209	801
	2007	926	1.145	1.047	1.059	1.303	1.131	978	986	1.136	1.410	1.258	904
	2008	926	1.267	1.053	1.218	1.013	1.104	1.026	683	884	886	772	578
	2009	475	776	780	699	902	875	881	550	788	651	912	647

(Continúa en la página siguiente)

NOTA: Debido a que en algunos centros no consta el municipio de ubicación, la suma total de los datos comarcales puede no coincidir con los datos de la región

Fuente: Instituto Aragonés de Seguridad y Salud Laboral. Dirección General de Trabajo. Gobierno de Aragón.



9. Evolución del número de centros por meses, según año de apertura. Aragón, provincias y comarcas o delimitaciones comarcales

Unidad: Nº centros

(Viene de la página anterior)

		Meses											
		Año	Ene	Feb	Mar	Abr	May	Jun	Jul	Ago	Sep	Oct	Nov
01 Comarca de La Jacetania	1999	18	8	8	11	20	14	20	10	9	12	11	14
	2000	8	11	14	3	11	12	21	12	16	11	7	9
	2001	9	5	13	14	5	21	17	9	8	23	23	12
	2002	14	17	22	21	21	12	30	8	8	17	23	9
	2003	10	14	29	24	14	21	24	11	26	18	17	18
	2004	17	18	18	23	18	29	33	15	21	29	21	22
	2005	16	22	30	31	22	18	21	23	15	23	30	17
	2006	20	25	25	19	30	32	26	21	23	23	33	13
	2007	20	25	29	19	19	20	32	18	11	24	31	17
	2008	15	27	17	23	19	22	9	14	26	41	20	20
	2009	11	14	32	18	34	37	29	18	20	21	22	29
02 Comarca del Alto Gállego	1999	17	11	6	7	6	10	20	10	13	9	11	15
	2000	15	12	8	6	9	8	19	12	12	16	17	10
	2001	10	15	12	10	14	23	23	8	12	12	16	11
	2002	13	17	10	19	18	8	21	10	16	11	12	13
	2003	20	12	19	9	23	21	36	11	21	27	21	14
	2004	11	26	22	19	29	29	37	16	23	21	36	23
	2005	16	24	34	35	25	32	28	42	26	22	50	16
	2006	23	26	29	21	30	50	32	29	40	21	32	23
	2007	20	43	53	22	83	39	29	22	21	39	34	16
	2008	24	18	17	21	20	26	18	18	20	31	19	19
	2009	16	21	34	18	17	18	28	28	23	28	24	17
03 Comarca de Sobrarbe	1999	6	3	2	5	9	4	18	6	4	4	7	4
	2000	5	3	4	8	5	7	12	7	15	6	7	5
	2001	6	4	7	15	9	8	17	12	6	9	5	5
	2002	6	7	9	14	12	6	13	6	9	12	7	12
	2003	9	4	2	9	8	15	19	5	7	16	4	12
	2004	12	13	14	13	19	12	16	10	12	20	8	4
	2005	9	16	16	21	12	29	30	15	22	23	15	6
	2006	12	8	20	12	11	17	18	12	15	17	16	10
	2007	7	19	16	25	21	29	28	8	13	22	32	13
	2008	13	21	28	17	15	24	17	18	20	25	12	14
	2009	5	8	12	18	22	12	25	6	26	29	16	7
04 Comarca de la Ribagorza	1999	10	9	11	9	7	13	20	6	6	14	4	7
	2000	10	7	11	9	5	9	10	14	15	10	7	10
	2001	7	16	7	25	15	16	23	8	7	15	14	8
	2002	12	17	11	10	17	21	27	7	14	17	9	10
	2003	11	9	9	12	14	15	29	16	12	15	19	11
	2004	16	17	21	25	22	23	22	14	12	28	14	16
	2005	11	17	14	24	29	33	30	19	25	22	27	24
	2006	13	23	26	17	25	20	17	29	24	21	26	18
	2007	19	24	30	23	25	27	30	22	25	53	24	27
	2008	27	23	24	28	27	20	30	28	29	32	22	13
	2009	10	15	18	24	30	17	34	18	28	37	38	20

(Continúa en la página siguiente)

NOTA: Debido a que en algunos centros no consta el municipio de ubicación, la suma total de los datos comarcales puede no coincidir con los datos de la región

Fuente: Instituto Aragonés de Seguridad y Salud Laboral. Dirección General de Trabajo. Gobierno de Aragón.



9. Evolución del número de centros por meses, según año de apertura. Aragón, provincias y comarcas o delimitaciones comarcales

Unidad: Nº centros

(Viene de la página anterior)

	Meses												
	Año	Ene	Feb	Mar	Abr	May	Jun	Jul	Ago	Sep	Oct	Nov	Dic
05 Comarca de Cinco Villas	1999	18	18	13	28	24	15	18	17	20	23	35	13
	2000	28	106	22	34	18	22	19	26	21	28	18	20
	2001	17	33	28	20	28	31	22	20	11	37	32	18
	2002	20	33	13	19	27	12	32	13	23	37	27	29
	2003	21	39	30	32	31	39	46	19	20	36	27	26
	2004	26	26	29	24	27	33	38	23	31	28	44	43
	2005	30	52	55	50	35	36	40	38	18	41	37	25
	2006	25	50	45	37	41	57	51	25	34	55	42	34
	2007	32	52	35	30	30	52	57	42	36	52	57	31
	2008	46	48	33	49	41	44	49	33	34	43	35	21
	2009	19	48	39	23	44	46	39	26	45	33	51	36
06 Comarca de Hoya de Huesca/Plana de Uesca	1999	47	28	49	51	53	45	39	22	39	39	38	31
	2000	60	33	42	45	48	36	51	22	36	62	36	36
	2001	55	41	46	39	38	52	55	42	43	65	46	21
	2002	42	46	51	55	53	56	55	25	48	62	47	36
	2003	51	66	50	50	64	51	69	34	49	61	51	33
	2004	58	56	53	44	48	83	65	40	45	72	53	41
	2005	65	71	81	81	75	65	77	47	68	65	71	36
	2006	61	61	97	74	59	59	75	29	65	75	75	51
	2007	85	91	99	58	88	78	88	51	73	80	93	52
	2008	69	71	60	57	81	50	87	42	75	87	68	70
	2009	42	62	59	55	72	73	72	45	110	83	86	46
07 Comarca de Somontano de Barbastro	1999	17	14	16	27	13	16	22	8	7	23	20	11
	2000	30	17	17	16	14	10	22	15	12	17	16	11
	2001	18	21	21	14	19	13	27	18	16	13	31	9
	2002	16	19	11	13	19	11	22	6	26	18	14	26
	2003	17	15	18	21	19	16	23	3	22	17	17	11
	2004	9	19	34	23	11	23	18	19	14	19	26	21
	2005	17	20	20	22	26	21	37	22	18	24	27	19
	2006	15	17	31	20	25	21	25	27	18	26	29	16
	2007	29	24	43	32	36	18	29	16	16	32	39	10
	2008	21	31	30	32	28	35	43	23	26	30	24	20
	2009	18	24	21	19	33	26	34	20	24	24	22	36
08 Comarca del Cinca Medio	1999	21	11	26	11	13	15	16	17	15	29	13	7
	2000	16	16	23	14	20	13	14	12	15	17	20	13
	2001	13	19	12	17	15	21	22	11	20	16	14	11
	2002	11	25	13	22	10	14	19	7	16	16	18	18
	2003	17	25	22	27	10	15	15	8	10	19	24	10
	2004	11	26	29	24	12	24	21	19	18	35	24	18
	2005	32	24	34	19	29	25	36	20	20	17	26	22
	2006	26	22	31	20	24	20	35	12	22	19	33	17
	2007	22	25	35	23	28	30	34	19	40	33	46	21
	2008	31	32	37	45	21	31	26	18	27	32	33	32
	2009	23	40	26	34	26	16	25	14	26	28	37	30

(Continúa en la página siguiente)

NOTA: Debido a que en algunos centros no consta el municipio de ubicación, la suma total de los datos comarcales puede no coincidir con los datos de la región

Fuente: Instituto Aragonés de Seguridad y Salud Laboral. Dirección General de Trabajo. Gobierno de Aragón.



9. Evolución del número de centros por meses, según año de apertura. Aragón, provincias y comarcas o delimitaciones comarcales

Unidad: Nº centros

(Viene de la página anterior)

	Meses												
	Año	Ene	Feb	Mar	Abr	May	Jun	Jul	Ago	Sep	Oct	Nov	Dic
09 Comarca de La Litera/La Llitera													
	1999	9	14	18	11	9	10	9	9	9	17	5	10
	2000	20	11	14	9	11	16	18	14	19	16	13	13
	2001	22	19	18	14	19	2	29	6	17	16	13	5
	2002	7	13	15	11	12	9	12	12	13	15	17	10
	2003	19	11	18	8	11	12	13	7	9	14	19	15
	2004	13	20	16	8	13	23	16	5	14	29	28	21
	2005	14	25	18	16	22	20	28	9	19	21	24	16
	2006	13	14	16	18	13	16	22	12	16	28	23	23
	2007	26	20	34	22	18	23	17	22	22	27	23	28
	2008	19	19	15	36	18	17	17	8	15	14	26	19
	2009	16	15	16	15	21	15	18	13	14	19	31	20
10 Comarca de los Monegros													
	1999	13	14	12	11	16	11	14	9	15	5	8	14
	2000	11	33	23	32	6	17	8	14	14	23	15	11
	2001	12	15	11	20	10	12	20	15	6	18	13	9
	2002	18	14	12	12	15	10	14	9	11	17	12	15
	2003	27	12	15	16	13	21	10	7	10	22	11	14
	2004	16	29	20	26	16	27	22	16	17	15	24	12
	2005	23	23	19	22	22	28	17	14	20	22	24	9
	2006	20	30	26	19	12	29	23	15	34	29	45	21
	2007	22	35	40	30	27	34	38	24	22	42	44	23
	2008	29	30	27	36	32	25	29	11	15	19	28	22
	2009	18	19	17	32	27	35	29	4	32	27	18	23
11 Comarca del Bajo Cinca/Baix Cinca													
	1999	15	19	14	17	21	17	28	15	19	16	8	13
	2000	19	21	16	21	33	24	37	18	12	18	12	11
	2001	21	36	26	14	25	27	30	25	10	20	12	6
	2002	13	18	16	13	17	13	20	10	13	25	16	18
	2003	21	26	23	20	21	21	35	20	22	21	15	19
	2004	11	14	15	19	18	28	29	28	16	12	22	15
	2005	19	28	32	36	36	38	53	32	26	21	39	14
	2006	15	24	22	25	31	25	32	5	26	26	29	23
	2007	21	28	36	26	35	42	57	19	22	30	32	24
	2008	25	30	25	33	44	40	24	29	28	17	38	22
	2009	14	21	19	25	44	33	40	22	30	31	21	22
12 Comarca de Tarazona y el Moncayo													
	1999	9	9	8	12	8	11	5	6	5	4	12	6
	2000	8	8	10	5	8	5	5	8	11	11	3	7
	2001	30	7	12	4	7	12	11	10	4	7	5	7
	2002	8	12	8	9	4	12	7	5	4	3	7	3
	2003	7	8	10	5	4	15	4	0	4	9	5	8
	2004	7	16	6	5	13	12	9	5	10	8	13	15
	2005	12	9	16	12	7	10	8	6	7	12	11	5
	2006	4	4	10	8	7	11	10	5	6	5	11	9
	2007	6	11	22	9	9	12	9	13	10	6	26	9
	2008	7	21	8	16	7	14	20	6	7	13	18	9
	2009	12	9	10	15	12	19	14	4	14	13	15	12

(Continúa en la página siguiente)

NOTA: Debido a que en algunos centros no consta el municipio de ubicación, la suma total de los datos comarcales puede no coincidir con los datos de la región

Fuente: Instituto Aragonés de Seguridad y Salud Laboral. Dirección General de Trabajo. Gobierno de Aragón.



9. Evolución del número de centros por meses, según año de apertura. Aragón, provincias y comarcas o delimitaciones comarcales

Unidad: Nº centros

(Viene de la página anterior)

		Meses											
		Año	Ene	Feb	Mar	Abr	May	Jun	Jul	Ago	Sep	Oct	Nov
13 Comarca de Campo de Borja													
	1999	11	12	6	4	3	11	12	5	4	10	6	3
	2000	7	5	3	7	5	4	11	7	7	9	2	6
	2001	12	6	6	3	9	11	7	9	4	8	6	7
	2002	9	2	8	17	7	9	4	11	9	4	8	4
	2003	11	7	9	7	5	16	18	7	10	11	6	3
	2004	9	8	9	17	7	7	17	7	10	17	13	8
	2005	19	13	14	18	12	18	21	15	8	9	24	12
	2006	13	17	18	17	7	24	13	8	11	15	22	15
	2007	10	16	17	21	16	14	23	19	22	21	39	17
	2008	14	24	26	25	20	21	16	15	9	29	11	6
	2009	7	10	17	10	22	13	11	18	13	16	22	16
14 Comarca del Aranda													
	1999	9	7	9	7	4	7	4	5	4	5	8	5
	2000	10	2	8	9	10	8	7	2	2	8	5	1
	2001	7	8	6	9	8	10	9	5	1	7	7	6
	2002	6	6	8	6	6	5	3	5	4	5	5	7
	2003	9	4	8	4	10	9	5	5	15	5	10	2
	2004	8	11	4	7	5	14	3	4	2	6	7	3
	2005	16	9	5	10	9	8	5	0	3	4	8	4
	2006	8	5	5	5	2	3	6	2	10	5	6	10
	2007	5	4	9	5	4	6	3	12	8	4	5	4
	2008	7	4	3	3	3	9	5	4	6	3	2	13
	2009	3	7	3	5	5	6	7	6	3	4	2	5
15 Comarca de la Ribera Alta del Ebro													
	1999	10	14	11	11	10	11	17	6	12	14	11	5
	2000	20	17	14	16	12	20	14	18	18	14	9	7
	2001	16	17	22	17	19	14	19	6	11	19	18	13
	2002	24	17	13	21	14	12	14	13	14	19	10	11
	2003	16	24	19	19	20	24	16	19	13	18	17	16
	2004	24	23	28	20	16	25	18	10	20	32	30	18
	2005	28	31	46	31	31	35	32	28	24	17	36	23
	2006	27	37	37	36	35	42	38	33	29	33	54	37
	2007	35	54	37	38	45	45	43	45	45	44	65	39
	2008	33	44	38	53	38	31	50	25	27	45	42	23
	2009	14	17	32	40	24	33	30	11	23	17	25	12
16 Comarca de Valdejalón													
	1999	13	18	15	24	23	20	19	21	21	17	20	14
	2000	23	21	18	21	15	20	31	15	14	9	32	11
	2001	22	20	12	17	18	16	23	27	14	17	16	18
	2002	28	16	24	34	13	13	26	14	10	20	29	16
	2003	23	29	23	22	20	18	24	19	15	31	29	25
	2004	20	28	22	34	33	35	40	17	31	31	30	27
	2005	33	47	42	38	44	51	27	32	22	38	50	32
	2006	33	43	48	50	36	55	42	35	30	50	64	36
	2007	40	53	47	57	69	54	57	49	49	60	44	36
	2008	42	54	52	52	32	37	48	36	35	27	35	22
	2009	25	32	37	37	52	41	29	26	35	26	41	21

(Continúa en la página siguiente)

NOTA: Debido a que en algunos centros no consta el municipio de ubicación, la suma total de los datos comarcales puede no coincidir con los datos de la región

Fuente: Instituto Aragonés de Seguridad y Salud Laboral. Dirección General de Trabajo. Gobierno de Aragón.



9. Evolución del número de centros por meses, según año de apertura. Aragón, provincias y comarcas o delimitaciones comarcales

Unidad: Nº centros

(Viene de la página anterior)

	Meses												
	Año	Ene	Feb	Mar	Abr	May	Jun	Jul	Ago	Sep	Oct	Nov	Dic
17 D.C. Zaragoza													
	1999	487	428	391	478	431	313	386	244	416	548	426	274
	2000	571	475	502	489	381	429	403	269	404	526	393	319
	2001	480	548	489	389	446	427	419	251	343	568	456	303
	2002	429	406	396	466	426	331	424	253	378	494	478	319
	2003	451	550	483	430	470	458	412	280	410	467	430	350
	2004	434	525	490	447	471	490	517	329	495	560	569	487
	2005	506	606	650	563	671	614	532	406	569	601	644	480
	2006	511	653	818	558	709	727	673	524	619	714	906	568
	2007	694	862	761	784	997	838	689	715	854	1.089	925	670
	2008	673	943	800	908	765	787	709	495	614	607	530	422
	2009	333	562	564	494	618	592	651	382	527	439	618	438
18 Comarca de la Ribera Baja del Ebro													
	1999	8	6	5	8	9	4	7	2	1	14	2	7
	2000	9	4	4	5	3	3	7	2	2	4	4	2
	2001	6	3	3	7	5	4	10	0	3	1	4	4
	2002	3	1	7	2	7	5	4	4	11	7	10	4
	2003	4	9	6	1	6	6	9	7	4	8	6	1
	2004	6	5	2	6	5	7	8	5	4	10	9	5
	2005	7	16	8	11	10	9	5	9	9	9	22	8
	2006	8	12	9	13	21	21	9	24	12	32	18	8
	2007	16	19	12	20	10	11	13	11	12	13	11	16
	2008	16	9	10	17	18	15	13	13	18	15	11	6
	2009	9	7	14	5	20	13	21	13	13	18	19	12
19 Comarca de Bajo Aragón-Caspe/Baix Aragó-Casp													
	1999	9	11	16	11	7	15	6	7	8	12	14	9
	2000	10	9	15	11	9	5	11	5	8	12	8	10
	2001	16	11	23	10	14	22	14	9	9	14	16	6
	2002	7	8	18	12	17	11	15	11	19	13	7	16
	2003	7	9	16	8	9	15	19	4	11	13	11	5
	2004	18	16	8	7	8	11	17	4	12	14	18	13
	2005	18	10	8	15	10	9	11	17	15	20	10	8
	2006	11	14	22	26	18	17	17	12	13	14	12	18
	2007	17	7	11	10	22	36	20	15	22	10	9	21
	2008	20	25	22	13	19	20	25	12	16	20	14	13
	2009	13	20	11	12	20	27	16	13	18	13	19	19
20 Comarca de la Comunidad de Calatayud													
	1999	29	32	24	28	33	22	35	16	15	26	18	12
	2000	29	19	23	27	29	24	29	22	21	30	17	15
	2001	28	18	20	17	23	25	25	18	16	27	23	31
	2002	20	38	25	31	23	20	32	15	23	27	27	12
	2003	21	26	23	27	26	30	38	23	22	32	18	23
	2004	23	27	24	19	28	40	22	24	28	26	37	24
	2005	24	29	33	31	43	40	48	32	23	31	44	14
	2006	23	32	30	39	20	25	31	27	24	21	31	42
	2007	45	37	62	48	52	14	18	32	36	52	35	36
	2008	36	44	33	38	30	81	31	20	42	37	39	23
	2009	19	41	19	25	35	40	26	21	47	37	52	39

(Continúa en la página siguiente)

NOTA: Debido a que en algunos centros no consta el municipio de ubicación, la suma total de los datos comarcales puede no coincidir con los datos de la región

Fuente: Instituto Aragonés de Seguridad y Salud Laboral. Dirección General de Trabajo. Gobierno de Aragón.



9. Evolución del número de centros por meses, según año de apertura. Aragón, provincias y comarcas o delimitaciones comarcales

Unidad: Nº centros

(Viene de la página anterior)

		Meses											
		Año	Ene	Feb	Mar	Abr	May	Jun	Jul	Ago	Sep	Oct	Nov
21 Comarca de Campo de Cariñena	1999	8	12	5	9	4	4	10	9	11	10	7	3
	2000	2	5	7	9	4	7	8	11	11	6	5	7
	2001	8	5	5	4	3	4	6	10	6	5	6	5
	2002	7	7	2	8	8	4	4	10	12	5	12	2
	2003	3	7	9	5	7	12	13	8	8	17	8	9
	2004	9	16	7	10	13	9	18	11	8	21	15	18
	2005	17	24	16	9	27	28	15	11	11	19	10	10
	2006	14	22	27	10	14	15	12	8	5	18	13	10
	2007	15	15	12	14	15	16	19	10	14	26	13	7
	2008	16	20	11	18	13	15	37	12	55	17	14	6
	2009	10	4	9	11	19	14	12	10	17	9	13	4
22 Comarca de Campo de Belchite	1999	4	9	0	1	1	5	0	2	3	3	2	4
	2000	4	8	4	6	0	2	3	5	6	4	1	2
	2001	1	4	0	1	1	5	5	2	1	1	2	1
	2002	5	6	5	5	3	0	5	2	1	5	5	1
	2003	3	2	0	4	7	6	4	4	3	4	4	2
	2004	2	7	5	3	5	9	7	5	4	4	2	8
	2005	3	3	7	6	5	7	8	3	4	3	7	6
	2006	4	6	14	3	11	6	5	4	6	11	4	1
	2007	6	3	5	4	7	9	5	0	4	4	4	3
	2008	6	10	6	9	4	6	8	4	4	6	6	1
	2009	1	5	4	1	12	8	4	1	10	6	11	9
23 Comarca del Bajo Martín	1999	6	2	8	3	1	4	10	4	6	2	10	3
	2000	5	5	6	6	4	5	4	1	1	4	6	4
	2001	2	2	6	1	8	5	7	4	3	8	9	4
	2002	7	3	3	4	4	8	5	7	7	5	8	4
	2003	5	5	12	4	6	6	7	8	8	6	5	7
	2004	13	9	9	7	7	10	25	3	8	23	17	14
	2005	16	18	9	21	14	12	7	8	7	11	13	8
	2006	13	24	15	4	20	19	15	8	8	19	15	10
	2007	8	12	16	9	17	15	18	14	10	15	12	11
	2008	12	23	7	19	15	19	21	16	11	20	16	16
	2009	12	21	11	15	18	18	12	8	12	22	19	17
24 Comarca de Campo de Daroca	1999	1	6	1	2	7	1	2	2	2	4	0	3
	2000	7	6	4	4	3	4	4	3	2	1	1	1
	2001	2	6	3	4	3	5	4	1	2	5	2	3
	2002	4	5	2	3	0	1	1	0	3	3	3	3
	2003	0	6	3	3	5	2	5	7	2	3	2	1
	2004	2	6	7	8	8	6	5	10	6	5	11	2
	2005	3	4	2	9	9	3	11	10	4	5	17	2
	2006	2	5	7	4	10	7	9	3	3	8	4	6
	2007	3	4	7	5	14	13	6	9	12	17	8	7
	2008	5	12	3	10	16	18	8	4	13	16	4	3
	2009	3	8	10	5	6	6	12	14	7	9	19	9

(Continúa en la página siguiente)

NOTA: Debido a que en algunos centros no consta el municipio de ubicación, la suma total de los datos comarcales puede no coincidir con los datos de la región

Fuente: Instituto Aragonés de Seguridad y Salud Laboral. Dirección General de Trabajo. Gobierno de Aragón.



9. Evolución del número de centros por meses, según año de apertura. Aragón, provincias y comarcas o delimitaciones comarcales

Unidad: Nº centros

(Viene de la página anterior)

	Meses												
	Año	Ene	Feb	Mar	Abr	May	Jun	Jul	Ago	Sep	Oct	Nov	Dic
25 Comarca del Jiloca	1999	5	7	2	4	9	7	9	2	9	7	5	5
	2000	15	16	10	10	11	11	3	3	10	21	17	5
	2001	11	18	15	6	16	8	7	10	8	29	8	5
	2002	8	11	9	8	10	6	19	7	9	11	15	11
	2003	8	15	9	12	19	25	20	14	10	25	43	48
	2004	19	24	36	21	32	34	34	23	45	63	41	15
	2005	15	21	21	31	33	25	34	19	21	29	36	16
	2006	20	23	23	22	31	46	36	22	21	41	39	22
	2007	27	23	29	15	51	47	34	12	28	31	26	41
	2008	29	39	25	34	23	29	30	18	26	28	29	16
	2009	25	26	51	36	41	37	35	16	32	33	61	12
26 Comarca de Cuencas Mineras	1999	2	7	5	8	10	5	9	3	7	6	5	7
	2000	7	2	4	6	9	9	4	3	3	9	6	4
	2001	4	3	8	9	7	9	8	1	10	6	3	1
	2002	3	3	3	2	8	5	7	5	9	4	10	14
	2003	5	11	15	4	9	10	7	3	2	8	11	8
	2004	6	13	8	11	13	12	14	14	5	23	22	7
	2005	6	8	12	8	15	24	15	10	8	11	15	5
	2006	11	9	15	10	12	14	12	7	8	6	17	7
	2007	11	5	11	10	12	16	10	12	10	8	15	7
	2008	12	8	7	10	8	12	10	10	12	18	11	10
	2009	4	8	11	15	10	19	13	7	10	16	20	11
27 Comarca de Andorra - Sierra de Arcos	1999	5	5	9	17	11	3	7	4	7	12	4	4
	2000	14	7	5	7	13	5	8	6	9	5	4	8
	2001	6	11	6	9	5	7	5	10	5	12	11	6
	2002	8	4	10	6	15	6	9	12	6	7	9	4
	2003	13	15	4	9	15	11	14	10	11	10	12	11
	2004	6	8	27	14	15	14	15	13	10	12	12	11
	2005	10	12	15	11	11	9	24	12	15	14	24	6
	2006	17	17	12	9	12	20	11	8	8	10	18	19
	2007	8	20	21	12	34	14	17	15	13	24	17	10
	2008	15	20	21	17	38	22	29	23	15	14	17	9
	2009	5	19	32	20	24	10	13	13	23	21	25	9
28 Comarca del Bajo Aragón	1999	12	20	18	11	19	20	16	8	21	22	17	12
	2000	26	23	20	14	25	20	22	23	18	13	15	13
	2001	21	30	30	21	26	25	30	9	6	29	34	17
	2002	45	19	29	17	29	14	23	17	23	27	28	14
	2003	47	38	29	18	24	23	49	31	42	28	26	36
	2004	31	40	63	35	36	56	60	45	37	59	56	67
	2005	56	37	64	79	57	67	64	48	28	36	45	42
	2006	40	58	59	62	78	60	47	47	65	73	84	84
	2007	52	79	48	43	82	87	89	37	41	62	70	40
	2008	81	84	69	71	54	69	91	46	41	68	70	65
	2009	54	67	54	66	83	104	80	45	44	64	70	43

(Continúa en la página siguiente)

NOTA: Debido a que en algunos centros no consta el municipio de ubicación, la suma total de los datos comarcales puede no coincidir con los datos de la región

Fuente: Instituto Aragonés de Seguridad y Salud Laboral. Dirección General de Trabajo. Gobierno de Aragón.



9. Evolución del número de centros por meses, según año de apertura. Aragón, provincias y comarcas o delimitaciones comarcales

Unidad: Nº centros

(Viene de la página anterior)

	Meses												
	Año	Ene	Feb	Mar	Abr	May	Jun	Jul	Ago	Sep	Oct	Nov	Dic
29 Comarca de la Comunidad de Teruel													
	1999	22	25	48	36	36	28	24	25	38	37	37	26
	2000	31	36	42	30	36	47	50	38	29	38	27	32
	2001	27	40	60	32	34	33	33	21	51	66	37	37
	2002	42	47	34	44	45	51	29	38	38	73	48	21
	2003	52	41	62	43	57	66	56	44	65	73	70	74
	2004	64	88	130	65	90	88	96	68	85	186	173	65
	2005	91	66	91	97	124	112	76	72	93	122	111	66
	2006	76	84	94	69	121	99	81	84	83	129	130	86
	2007	83	120	146	67	116	143	112	108	71	106	120	113
	2008	131	127	93	127	121	108	115	66	132	140	117	85
	2009	66	114	175	93	138	137	98	98	137	178	140	69
30 Comarca de Maestrazgo													
	1999	0	1	0	1	4	5	3	2	2	3	2	0
	2000	4	1	3	3	4	6	9	2	6	4	3	0
	2001	0	2	8	4	9	2	9	2	14	5	6	5
	2002	2	4	2	10	2	2	6	11	6	11	6	8
	2003	5	6	3	7	9	8	18	6	7	8	5	8
	2004	2	10	7	12	24	14	15	16	13	16	8	10
	2005	5	7	10	13	5	20	10	5	18	19	17	5
	2006	11	10	10	5	6	16	14	15	7	12	8	10
	2007	13	8	9	5	16	18	15	18	17	8	14	6
	2008	7	10	13	18	8	11	11	8	8	8	6	9
	2009	2	13	8	12	5	17	24	15	11	24	14	13
31 Comarca de la Sierra de Albarracín													
	1999	3	3	3	5	7	3	6	6	6	0	5	0
	2000	1	1	2	4	4	9	7	4	5	7	10	3
	2001	4	4	3	3	6	5	6	7	7	15	6	3
	2002	3	4	6	2	8	9	12	6	8	5	5	2
	2003	1	5	3	7	11	14	16	7	9	7	9	11
	2004	5	7	12	14	16	13	19	12	14	9	27	10
	2005	6	16	9	9	16	37	22	14	11	12	16	8
	2006	3	3	14	18	13	18	25	9	18	14	16	7
	2007	12	6	16	11	20	19	11	17	23	17	31	19
	2008	15	12	14	15	40	22	18	14	23	17	16	20
	2009	9	17	28	18	33	30	25	23	19	29	15	6
32 Comarca de Gúdar-Javalambre													
	1999	5	5	5	11	8	14	12	4	5	15	4	1
	2000	9	7	9	10	8	12	18	7	4	18	17	6
	2001	12	5	6	7	13	17	19	6	14	13	12	7
	2002	13	11	9	13	18	18	24	11	14	17	13	4
	2003	9	10	12	14	23	23	31	16	25	27	17	12
	2004	15	21	24	23	39	21	25	22	14	28	28	34
	2005	16	11	22	18	24	35	36	26	17	27	31	12
	2006	19	11	28	33	47	34	30	19	25	26	33	28
	2007	15	23	35	23	26	32	53	24	35	41	32	18
	2008	32	22	30	22	21	31	22	13	24	27	20	13
	2009	17	37	31	35	39	58	33	21	71	37	37	16

(Continúa en la página siguiente)

NOTA: Debido a que en algunos centros no consta el municipio de ubicación, la suma total de los datos comarcales puede no coincidir con los datos de la región

Fuente: Instituto Aragonés de Seguridad y Salud Laboral. Dirección General de Trabajo. Gobierno de Aragón.



9. Evolución del número de centros por meses, según año de apertura. Aragón, provincias y comarcas o delimitaciones comarcales

Unidad: Nº centros

(Viene de la página anterior)

	Meses												
	Año	Ene	Feb	Mar	Abr	May	Jun	Jul	Ago	Sep	Oct	Nov	Dic
33 Comarca de Matarraña/Matarranya													
1999	3	4	1	1	4	4	6	3	3	8	8	4	
2000	5	7	7	2	7	7	11	1	4	2	3	8	
2001	5	7	5	4	3	11	10	7	3	10	8	4	
2002	4	3	7	3	5	8	14	2	12	10	6	5	
2003	13	12	5	10	14	8	14	9	5	8	8	12	
2004	12	18	6	11	8	12	13	9	11	12	25	16	
2005	17	15	15	15	19	14	11	13	11	16	37	19	
2006	12	15	17	8	23	19	17	9	19	21	16	15	
2007	14	15	22	10	21	26	18	11	22	18	19	17	
2008	21	20	25	25	16	25	22	18	16	43	19	17	
2009	6	15	25	20	23	15	35	14	24	37	33	18	

NOTA: Debido a que en algunos centros no consta el municipio de ubicación, la suma total de los datos comarcales puede no coincidir con los datos de la región

Fuente: Instituto Aragonés de Seguridad y Salud Laboral. Dirección General de Trabajo. Gobierno de Aragón.

13. Representación gráfica del porcentaje de variación de la apertura de centros de trabajo en 2009 respecto a 2008. Aragón y comarcas o delimitaciones comarcales

