



Introducción .....	2
--------------------	---

## TABLAS

1. Evolución del número de centros por año de apertura. Aragón, provincias y comarcas o delimitaciones comarcales .....	8
1.1. Representación gráfica de la evolución de centros por año de apertura. Aragón, provincias y comarcas o delimitaciones comarcales .....	9
2. Evolución del número de centros por año de apertura, según municipios de 1.000 habitantes o más en la rectificación padronal a 1 de Enero de 2007 .....	14
3. Comunicaciones de apertura de centros por tipo. Aragón, provincias y comarcas o delimitaciones comarcales. Año 2007 .....	17
4. Evolución del número de trabajadores según sexo, por año de apertura del centro. Aragón, provincias y comarcas o delimitaciones comarcales .....	18
5. Evolución del número de trabajadores por año de apertura del centro, según municipios de 1.000 habitantes o más en la rectificación padronal a 1 de Enero de 2007 .....	21
6. Número de trabajadores por tipo de apertura de centro. Aragón, provincias y comarcas o delimitaciones comarcales. Año 2007 .....	24
7. Evolución del número de centros por año de apertura, según sector de actividad. Aragón, provincias y comarcas o delimitaciones comarcales .....	25
7.1. Representación gráfica de la evolución de centros por año de apertura y sector de actividad. Aragón y provincias .....	30
8. Evolución del número de centros por año de apertura, según sector de actividad. Municipios de 1.000 habitantes o más en la rectificación padronal a 1 de Enero de 2007 .....	31
9. Evolución del número de centros por año de apertura, según división de CNAE-93. Aragón .....	44
10. Evolución del número de centros por año de apertura, según división de CNAE-93. Provincias	
Provincia de Huesca .....	46
Provincia de Teruel .....	48
Provincia de Zaragoza .....	50
11. Evolución del número de centros por año de apertura, según división de CNAE-93. Capitales de provincia.	
Municipio de Huesca .....	53
Municipio de Teruel .....	55
Municipio de Zaragoza .....	57
12. Evolución del número de centros por meses, según año de apertura. Aragón, provincias y comarcas o delimitaciones comarcales .....	59
13. Representación gráfica del porcentaje de variación de la apertura de centros de trabajo en 2007 respecto a 2006. Aragón, y comarcas o delimitaciones comarcales .....	71

## Presentación

El Instituto Aragonés de Estadística (IAEST), tras el proceso de transferencias a la Comunidad Autónoma de Aragón de la competencia en materia de ejecución de la legislación laboral, aportó una nueva operación estadística, la *Apertura de centros de trabajo*. Con ello se continúa la recuperación de un corpus que contribuya a tener un mejor conocimiento de la realidad sociolaboral, pasada y presente, de lo que hemos venido en llamar mercado de trabajo.

La información que aquí ofrecemos es fruto de un concienzudo trabajo de documentación, análisis y elaboración de una serie de tablas y gráficos que presentan la evolución de lo que podríamos considerar una parte del movimiento demográfico empresarial. Con la exposición de estos datos pueden sin duda reconstruirse, bajo diferentes enfoques, momentos de bonanza económica y momentos de grave depresión; se obtiene una visión de la concentración de distintas actividades económicas según los ámbitos territoriales analizados, y, sobre todo, esta explotación estadística tiene, con sus lógicas limitaciones técnicas, el valor añadido de la información municipal que aporta, más teniendo en cuenta la atomización territorial de nuestra Comunidad Autónoma.

Como fuente utilizamos el fichero del Ministerio de Trabajo y Asuntos Sociales, en lo que se refiere a las series históricas hasta el año 2000, y la información cedida por la Dirección General de Trabajo del Gobierno de Aragón para los siguientes años.

Finalmente, quisiéramos solicitar la colaboración de los lectores y usuarios de esta información para que nos ayuden a mejorarla.

## Introducción

Abordamos en esta publicación, una aproximación a lo que han sido las aperturas de centros de trabajo en la Comunidad Autónoma de Aragón, con una desagregación territorial que, según las distintas variables analizadas, alcanza hasta el nivel municipal; este hecho supone ya un valor añadido a la información disponible hasta la fecha, que se limitaba a la agregación provincial y autonómica de los datos.

La radiografía de la creación de empresas a través de las declaraciones de apertura de los centros de trabajo que obligatoriamente deben realizar las empresas, puede así ayudar, con otras estadísticas sean o no del mercado de trabajo, a disponer de la mayor información municipal posible.

La legislación laboral considera centro de trabajo la unidad productiva con organización específica, que sea dada de alta, como tal, ante la autoridad laboral. (Art.1 del *Real Decreto Legislativo 1/1995, de 24 de Marzo*, por el que se aprueba el texto refundido de la *Ley del Estatuto de los Trabajadores*). Como podemos comprobar la exigencia de proceder a una comunicación obligatoria ante un órgano de la Administración es lo que nos va a permitir obtener datos estadísticos.

El *Decreto 2065/1974, de 30 de mayo* por el que se aprueba el texto refundido de la *Ley General de la Seguridad Social* estableció la obligación empresarial de autorización previa de la Delegación de Trabajo antes de proceder a la apertura de un centro de trabajo; el objetivo fundamental era que la Inspección de Trabajo pudiera comprobar que los locales e instalaciones cumplieran con la normativa en materia de Seguridad e Higiene en el Trabajo.

Con posterioridad, el *Real Decreto-Ley 1/1986, de 14 de marzo, de medidas urgentes administrativas, financieras, fiscales y laborales*, en su artículo 6, suprimió el requisito de la previa autorización, exigiendo únicamente la comunicación de la apertura del centro de trabajo dentro de los treinta días siguientes, y especificando que la autoridad laboral determinará los requisitos y datos que el empresario debe declarar y cumplimentar al efectuar la comunicación de apertura.

Por fin, la *Orden del Ministerio de Trabajo de 6 de mayo de 1988, que modifica la de 6 de octubre de 1986*, establece los requisitos que deben reunir las comunicaciones de apertura o reanudación de actividades de los centros de trabajo. En los impresos la Administración recoge datos de la empresa (nombre, domicilio, actividad económica...); del centro de trabajo (nombre, domicilio, actividad económica, fecha de inicio de la actividad, total de trabajadores por sexo,...); y datos acerca de actividades u operaciones que puedan representar riesgos para la salud de los trabajadores.

Estos breves antecedentes nos aproximan a algunas explicaciones y carencias del contenido del fichero objeto de esta explotación estadística, que iremos relatando más adelante.

## Proceso de producción

El IAEST ha venido recibiendo del Ministerio de Trabajo y Asuntos Sociales la base de datos conteniendo los registros originales de las declaraciones de apertura de centros de trabajo realizadas en Aragón.

Desde el año 2001, la Dirección General de Trabajo del Gobierno de Aragón nos facilita información acerca de esta operación estadística, como consecuencia del ejercicio de competencias que le asigna la vigente normativa.

Varias son las modalidades que engloba el concepto de apertura de centro de trabajo, nueva creación, reanudación de actividad, cambio de actividad o traslado, ya sea en empresas de nueva creación o en empresas ya existentes.

En cuanto al número de trabajadores, es oportuno señalar que las empresas presentan las comunicaciones de apertura sin tener a toda la plantilla contratada, por lo que la cifra del total de trabajadores no es en absoluto representativa de la evolución del empleo, ya que se subvalora el volumen total de contrataciones que puede alcanzar.

En general, y debido a fallos de grabación de datos imposibles de subsanar, o bien a causa de fallos de la unidad informante, es decir la empresa -también insubsanables-, en la práctica totalidad de las tablas podría existir un apartado de "no consta", si bien hemos considerado innecesario incluirlo por su escasa relevancia para obtener la visión del fenómeno analizado.

Como ejemplos de lo anterior podemos decir que existen registros en los que no consta el municipio del centro de trabajo, aunque sí consta la provincia; la lógica conclusión es que la suma total de centros, municipio a municipio, será inferior a la suma total de centros por provincia. Igual ocurre en el caso de los trabajadores, o en las referencias al sexo, caso en el que el total de trabajadores va a ser mayor que la suma de uno y otro sexo. Asimismo en el caso de la actividad económica se produce la misma incidencia por existir registros sin valores, o ser éstos manifiestamente erróneos.

En cuanto al ámbito temporal el año de referencia es aquél en que las empresas declaran que van a iniciar la actividad.

No ha sido posible explotar la actividad económica para los registros anteriores a 1994, en primer lugar por fallos de información de los registros, y en segundo lugar porque en ese año se comenzó a utilizar la Clasificación Nacional de Actividades Económicas de 1993 (CNAE-93), sustituyendo a la clasificación utilizada hasta entonces, que databa de 1974 (CNAE-74). La transformación realizada de una a otra no consiguió una homogeneización total de los datos, por lo que, de haberlos tabulado, se habrían producido cambios bruscos en los datos de 1994 respecto a los de 1993 que no obedecerían a variaciones en el fenómeno real.

La actividad económica, como ya hemos señalado, responde a Divisiones de CNAE-93 (a dos dígitos), y además hemos llevado a cabo la siguiente agregación por grandes Sectores de actividad a efectos didácticos y de observación global de la situación:



Sector	Descripción Sector (IAEST)	División	Descripción División CNAE-93
1	Agricultura	01	AGRICULTURA, GANADERIA, CAZA Y ACTIVIDADES DE LOS SERVICIOS RELACIONADOS CON LAS MISMAS
1	Agricultura	02	SELVICULTURA, EXPLOTACION FORESTAL Y ACTIVIDADES DE LOS SERVICIOS RELACIONADOS CON LAS MISMAS
1	Agricultura	05	PESCA, ACUICULTURA Y ACTIVIDADES DE LOS SERVICIOS RELACIONADOS CON LAS MISMAS
2	Industria	10	EXTRACCIÓN Y AGLOMERACIÓN DE ANTRACITA, HULLA, LIGNITO Y TURBA
2	Industria	11	EXTRACCIÓN DE CRUDOS DE PETROLEO Y GAS NATURAL; ACTIVIDADES DE LOS SERVICIOS RELACIONADOS CON LAS EXPLOTACIONES PETROLÍFERAS Y DE GAS, EXCEPTO ACTIVIDADES DE PROSPECCIÓN
2	Industria	12	EXTRACCIÓN DE MINERALES DE URANIO Y TORIO
2	Industria	13	EXTRACCIÓN DE MINERALES METÁLICOS
2	Industria	14	EXTRACCIÓN DE MINERALES NO METÁLICOS NI ENERGÉTICOS
2	Industria	15	INDUSTRIA DE PRODUCTOS ALIMENTICIOS Y BEBIDAS
2	Industria	16	INDUSTRIA DEL TABACO
2	Industria	17	INDUSTRIA TEXTIL
2	Industria	18	INDUSTRIA DE LA CONFECCIÓN Y DE LA PELETERÍA
2	Industria	19	PREPARACIÓN, CURTIDO Y ACABADO DEL CUERO; FABRICACIÓN DE ARTICULOS DE MARROQUINERÍA Y VIAJE; ARTICULOS DE GUARNICIONERÍA, TALABARTERÍA Y ZAPATERÍA
2	Industria	20	INDUSTRIA DE LA MADERA Y DEL CORCHO, EXCEPTO MUEBLES; CESTERÍA Y ESPARTERÍA
2	Industria	21	INDUSTRIA DEL PAPEL
2	Industria	22	EDICIÓN, ARTES GRÁFICAS Y REPRODUCCIÓN DE SOPORTES GRABADOS
2	Industria	23	COQUERIAS, REFINO DE PETROLEO Y TRATAMIENTO DE COMBUSTIBLES NUCLEARES
2	Industria	24	INDUSTRIA QUÍMICA
2	Industria	25	FABRICACIÓN DE PRODUCTOS DE CAUCHO Y MATERIAS PLÁSTICAS
2	Industria	26	FABRICACIÓN DE OTROS PRODUCTOS MINERALES NO METÁLICOS
2	Industria	27	METALURGIA
2	Industria	28	FABRICACIÓN DE PRODUCTOS METÁLICOS, EXCEPTO MAQUINARIA Y EQUIPO
2	Industria	29	INDUSTRIA DE LA CONSTRUCCIÓN DE MAQUINARIA Y EQUIPO MECÁNICO
2	Industria	30	FABRICACIÓN DE MAQUINAS DE OFICINA Y EQUIPOS INFORMÁTICOS
2	Industria	31	FABRICACIÓN DE MAQUINARIA Y MATERIAL ELÉCTRICO
2	Industria	32	FABRICACIÓN DE MATERIAL ELECTRÓNICO; FABRICACIÓN DE EQUIPO Y APARATOS DE RADIO, TELEVISIÓN Y COMUNICACIONES
2	Industria	33	FABRICACIÓN DE EQUIPO E INSTRUMENTOS MÉDICO-QUIRÚRGICOS, DE PRECISIÓN, ÓPTICA Y RELOJERÍA
2	Industria	34	FABRICACIÓN DE VEHÍCULOS DE MOTOR, REMOLQUES Y SEMIRREMOLQUES
2	Industria	35	FABRICACIÓN DE OTRO MATERIAL DE TRANSPORTE
2	Industria	36	FABRICACIÓN DE MUEBLES; OTRAS INDUSTRIAS MANUFACTURERAS
2	Industria	37	RECICLAJE
2	Industria	40	PRODUCCIÓN Y DISTRIBUCIÓN DE ENERGIA ELÉCTRICA, GAS, VAPOR Y AGUA CALIENTE
2	Industria	41	CAPTACIÓN, DEPURACIÓN Y DISTRIBUCIÓN DE AGUA
3	Construcción	45	CONSTRUCCIÓN
4	Servicios	50	VENTA, MANTENIMIENTO Y REPARACIÓN DE VEHÍCULOS DE MOTOR, MOTOCICLETAS Y CICLOMOTORES; VENTA AL POR MENOR DE COMBUSTIBLE PARA VEHÍCULOS DE MOTOR
4	Servicios	51	COMERCIO AL POR MAYOR E INTERMEDIARIOS DEL COMERCIO, EXCEPTO DE VEHÍCULOS DE MOTOR Y MOTOCICLETAS
4	Servicios	52	COMERCIO AL POR MENOR, EXCEPTO EL COMERCIO DE VEHÍCULOS DE MOTOR, MOTOCICLETAS Y CICLOMOTORES; REPARACION DE EFECTOS PERSONALES Y ENSERES DOMÉSTICOS
4	Servicios	55	HOSTELERÍA
4	Servicios	60	TRANSPORTE TERRESTRE; TRANSPORTE POR TUBERÍAS
4	Servicios	61	TRANSPORTE MARÍTIMO, DE CABOTAJE Y POR VÍAS DE NAVEGACIÓN INTERIORES
4	Servicios	62	TRANSPORTE AÉREO Y ESPACIAL
4	Servicios	63	ACTIVIDADES ANEXAS A LOS TRANSPORTES; ACTIVIDADES DE AGENCIAS DE VIAJES



Sector	Descripción Sector (IAEST)	División	Descripción División CNAE-93
4	Servicios	64	CORREOS Y TELECOMUNICACIONES
4	Servicios	65	INTERMEDIACIÓN FINANCIERA, EXCEPTO SEGUROS Y PLANES DE PENSIONES
4	Servicios	66	SEGUROS Y PLANES DE PENSIONES, EXCEPTO SEGURIDAD SOCIAL OBLIGATORIA
4	Servicios	67	ACTIVIDADES AUXILIARES A LA INTERMEDIACION FINANCIERA
4	Servicios	70	ACTIVIDADES INMOBILIARIAS
4	Servicios	71	ALQUILER DE MAQUINARIA Y EQUIPO SIN OPERARIO, DE EFECTOS PERSONALES Y ENSERES DOMÉSTICOS
4	Servicios	72	ACTIVIDADES INFORMÁTICAS
4	Servicios	73	INVESTIGACIÓN Y DESARROLLO
4	Servicios	74	OTRAS ACTIVIDADES EMPRESARIALES
4	Servicios	75	ADMINISTRACIÓN PÚBLICA, DEFENSA Y SEGURIDAD SOCIAL OBLIGATORIA
4	Servicios	80	EDUCACIÓN
4	Servicios	85	ACTIVIDADES SANITARIAS Y VETERINARIAS, SERVICIOS SOCIALES
4	Servicios	90	ACTIVIDADES DE SANEAMIENTO PÚBLICO
4	Servicios	91	ACTIVIDADES ASOCIATIVAS
4	Servicios	92	ACTIVIDADES RECREATIVAS, CULTURALES Y DEPORTIVAS
4	Servicios	93	ACTIVIDADES DIVERSAS DE SERVICIOS PERSONALES
4	Servicios	95	HOGARES QUE EMPLEAN PERSONAL DOMÉSTICO
4	Servicios	99	ORGANISMOS EXTRATERRITORIALES

Con el objeto de incorporar aquella información municipal más relevante, hemos decidido utilizar, al igual que en otras de nuestras publicaciones, un criterio poblacional, añadiendo a los datos comarcales, provinciales y regionales, los de los municipios de más de 1.000 habitantes, según la rectificación padronal correspondiente al año de referencia de la información.

## Descripción del contenido de la publicación

Iniciamos la publicación ofreciendo la serie histórica más larga posible, del número de centros cuya apertura fue comunicada, en diferentes niveles territoriales:

- la Comunidad Autónoma
- las tres provincias
- las delimitaciones comarcales y comarcas constituidas hasta la fecha
- los municipios de 1.000 habitantes o más según la rectificación padronal correspondiente al período de los datos

Se ofrece a continuación el número de los trabajadores, por sexo, con el que los empresarios declaran iniciar su actividad, con la misma estructura territorial; como decíamos anteriormente este indicador infravalora el número total y real de trabajadores de las empresas, ya que el arranque de la actividad normalmente no implica una contratación completa de la plantilla.

También facilitamos los datos por tipo de centro y por actividad económica, ambos en la misma división territorial.

Ampliamos la información sobre la actividad económica hasta el nivel de División de CNAE-93, pero únicamente para Aragón, las tres provincias y los tres municipios que ostentan la capitalidad de la provincia.

De los últimos años analizamos la evolución mensual para Aragón, provincias y delimitaciones comarcales.

Todo lo anterior se ilustra con representaciones gráficas que ayudarán sin duda a hacer más comprensible el fenómeno y amable su lectura.



## 1. Evolución del número de centros por año de apertura. Aragón, provincias y comarcas o delimitaciones comarcales.

Unidad: Nº centros

	1997	1998	1999	2000	2001	2002	2003	2004	2005	2006	2007
ARAGÓN	8.279	8.881	9.325	10.152	10.323	10.067	11.570	14.091	16.111	17.519	20.852
PROVINCIA DE HUESCA	1.528	1.528	1.780	1.957	2.080	2.068	2.314	2.693	3.240	3.104	3.762
PROVINCIA DE TERUEL	665	665	1.091	1.317	1.455	1.537	2.176	3.372	3.276	3.504	3.807
PROVINCIA DE ZARAGOZA	6.086	6.086	6.454	6.878	6.788	6.462	7.080	8.026	9.595	10.911	13.283
01 Comarca de La Jacetania	107	152	155	135	159	201	227	264	268	290	265
02 Comarca del Alto Gállego	98	149	135	144	166	168	234	292	350	356	421
03 Comarca de Sobrarbe	58	60	72	84	103	113	110	153	214	168	233
04 Comarca de la Ribagorza	120	103	116	117	161	172	172	230	275	259	329
05 Comarca de Cinco Villas	172	207	242	362	297	285	366	372	457	496	506
06 Comarca de Hoya de Huesca/Plana de Uesca	461	511	481	507	543	575	630	658	802	781	936
07 Comarca de Somontano de Barbastro	145	167	194	197	220	201	199	236	273	270	324
08 Comarca del Cinca Medio	165	170	194	193	191	189	202	261	304	281	356
09 Comarca de La Litera/La Llitera	110	140	130	174	180	146	156	206	232	214	282
10 Comarca de los Monegros	138	170	142	207	161	159	178	240	243	303	381
11 Comarca del Bajo Cinca/Baix Cinca	172	209	202	242	252	192	264	227	374	283	372
12 Comarca de Tarazona y el Moncayo	50	71	95	89	116	82	79	119	115	90	142
13 Comarca de Campo de Borja	84	84	87	73	88	92	110	129	183	180	235
14 Comarca del Aranda	95	85	74	72	83	66	86	74	81	67	69
15 Comarca de la Ribera Alta del Ebro	122	159	132	179	191	182	221	264	362	438	535
16 Comarca de Valdejalón	169	175	225	230	220	243	278	348	456	522	615
17 D.C. Zaragoza	4.731	4.885	4.822	5.161	5.119	4.800	5.191	5.814	6.842	7.980	9.878
18 Comarca de la Ribera Baja del Ebro	61	73	73	49	50	65	67	72	123	187	164
19 Comarca de Bajo Aragón-Caspe/Baix Aragó-Casp	101	94	125	113	164	154	127	146	151	194	200
20 Comarca de la Comunidad de Calatayud	223	259	290	285	271	293	309	322	392	345	467
21 Comarca de Campo de Cariñena	80	76	92	82	67	81	106	155	197	168	176
22 Comarca de Campo de Belchite	25	44	34	45	24	43	43	61	62	75	54
23 Comarca del Bajo Martín	24	23	59	51	59	65	79	145	144	170	157
24 Comarca de Campo de Daroca	32	37	31	40	40	28	39	76	79	68	105
25 Comarca del Jiloca	40	35	71	132	141	124	248	387	301	346	364
26 Comarca de Cuencas Mineras	43	47	74	66	69	73	93	148	137	128	127
27 Comarca de Andorra - Sierra de Arcos	69	68	88	91	93	96	135	157	163	161	205
28 Comarca del Bajo Aragón	115	138	196	232	278	285	391	585	623	757	730
29 Comarca de la Comunidad de Teruel	243	275	382	436	471	510	703	1.198	1.121	1.136	1.305
30 Comarca de Maestrazgo	12	14	23	45	66	70	90	147	134	124	147
31 Comarca de la Sierra de Albarracín	19	31	47	57	69	70	100	158	176	158	202
32 Comarca de Gúdar-Javalambre	49	63	89	125	131	165	219	294	275	333	357
33 Comarca de Matarraña/Matarranya	34	39	49	64	77	79	118	153	202	191	213

NOTA: Debido a que en algunos centros no consta el municipio de ubicación, la suma total de los datos comarcales puede no coincidir con los datos de la región

Fuente: Instituto Aragonés de Seguridad y Salud Laboral. Dirección General de Trabajo. Gobierno de Aragón.



## 1.1. Representación gráfica de la evolución del número de centros por año de apertura. Provincias y comarcas o delimitaciones comarcales

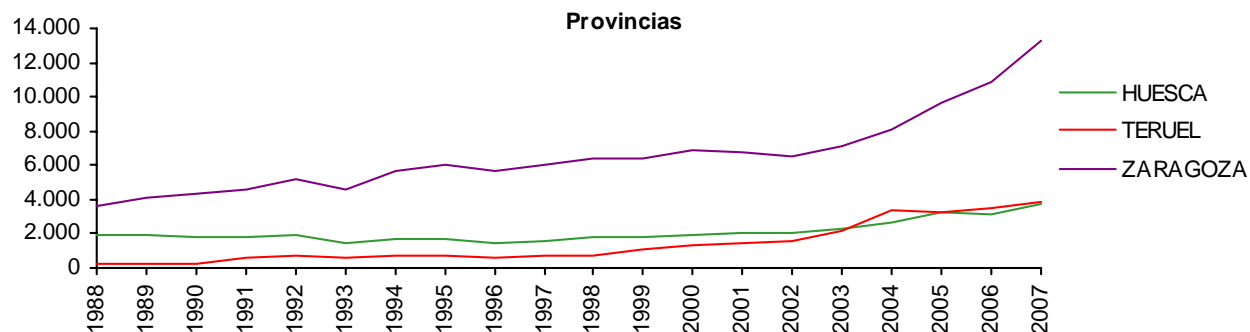

**Comarca de La Jacetania**

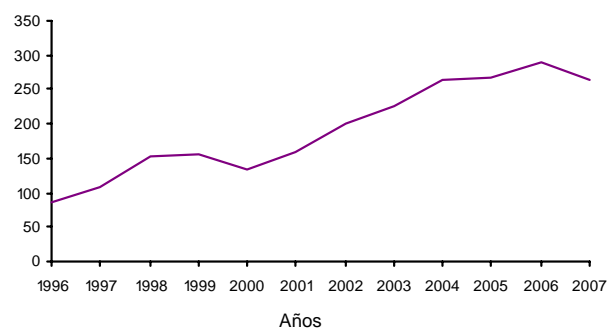

**Comarca del Alto Gállego**

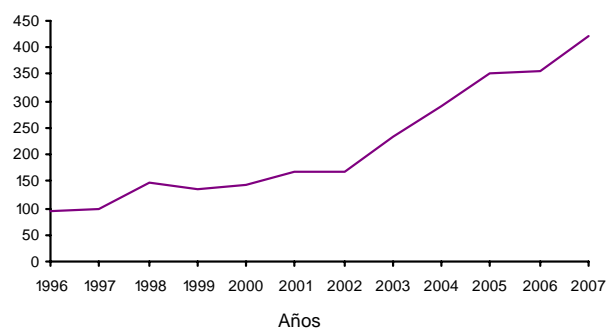

**Comarca de Sobrarbe**

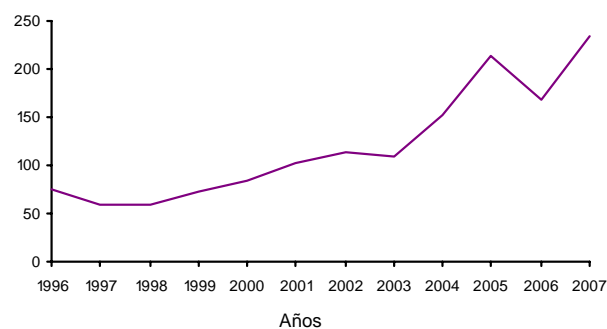

**Comarca de la Ribagorza**

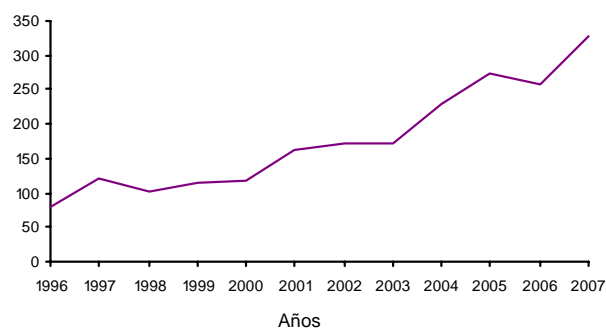

**Comarca de Cinco Villas**

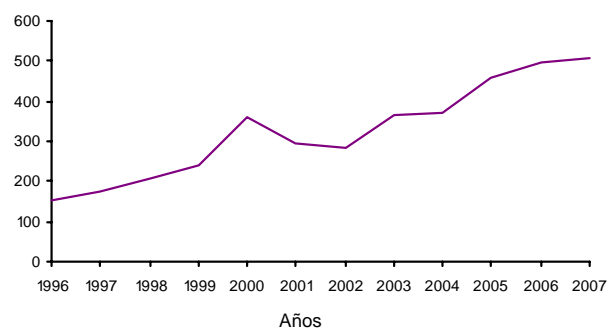

**Comarca de Hoya de Huesca/Plana de Uesca**

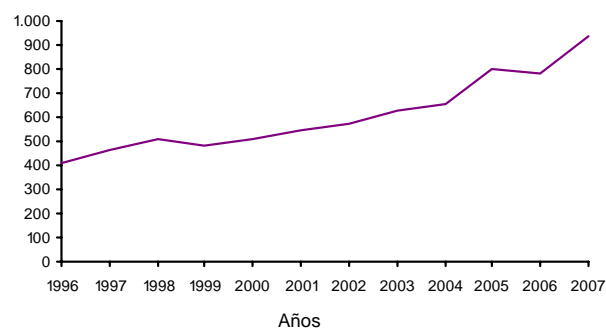

(Continúa en la página siguiente)

## 1.1. Representación gráfica de la evolución del número de centros por año de apertura. Provincias y comarcas o delimitaciones comarcales

(Viene de la página anterior)

**Comarca de Somontano de Barbastro**

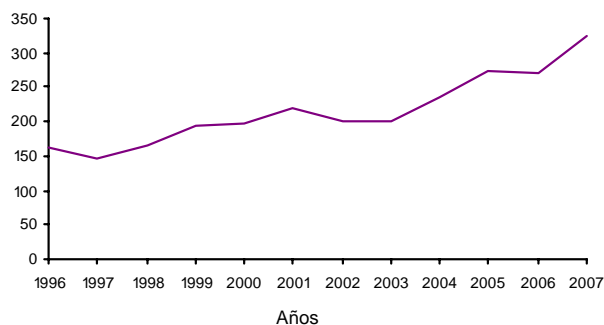

**Comarca del Cinca Medio**

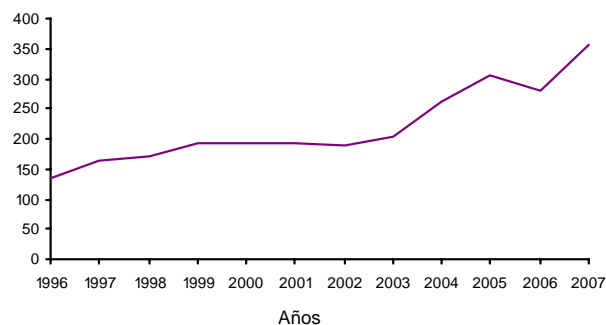

**Comarca de La Litera/La Llitera**



**Comarca de los Monegros**

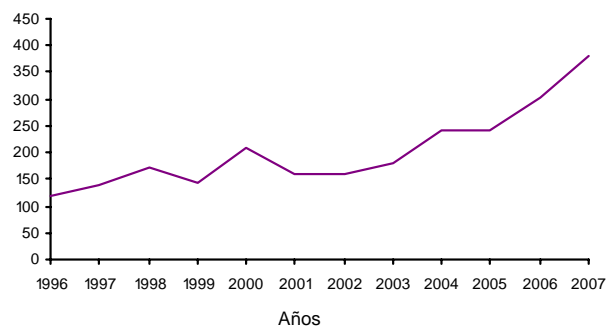

**Comarca del Bajo Cinca/Baix Cinca**

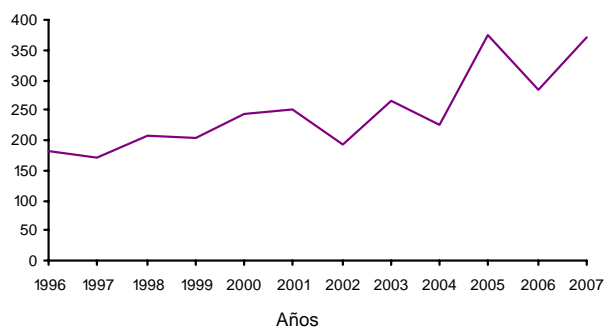

**Comarca de Tarazona y el Moncayo**

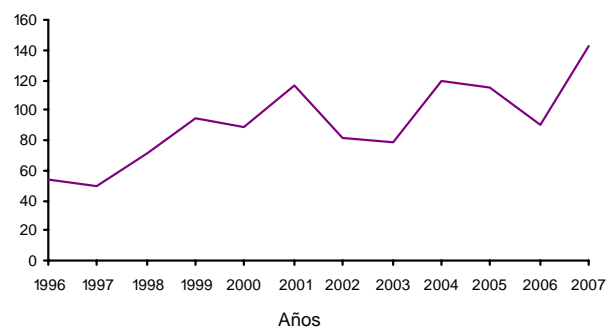

**Comarca de Campo de Borja**

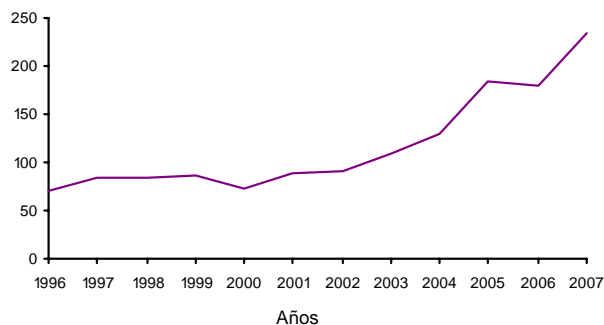

**Comarca del Aranda**

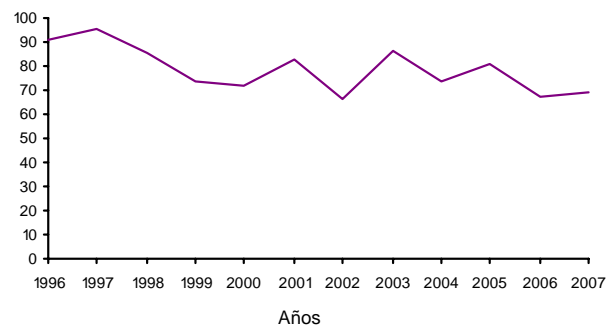

(Continúa en la página siguiente)

## 1.1. Representación gráfica de la evolución del número de centros por año de apertura. Provincias y comarcas o delimitaciones comarcales

(Viene de la página anterior)

**Comarca de la Ribera Alta del Ebro**

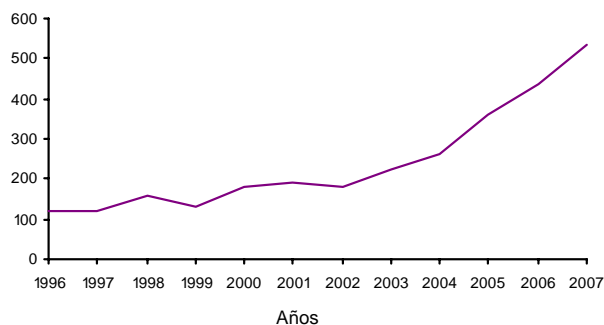

**Comarca de Valdejalón**

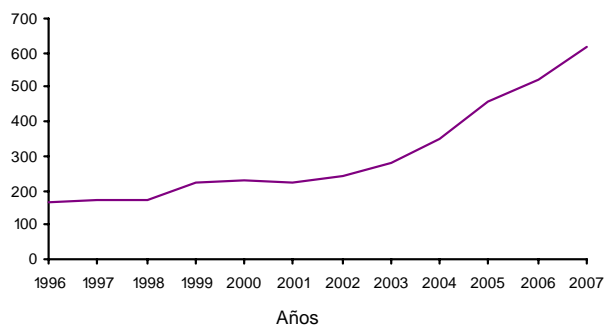

**D.C. Zaragoza**

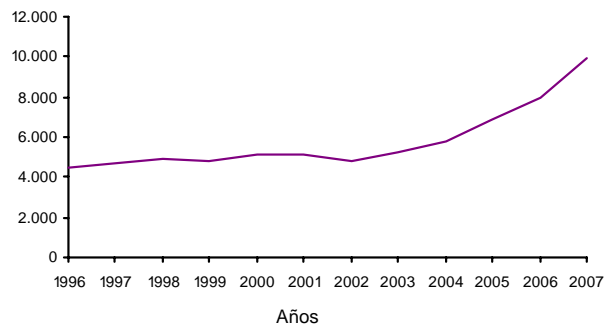

**Comarca de la Ribera Baja del Ebro**

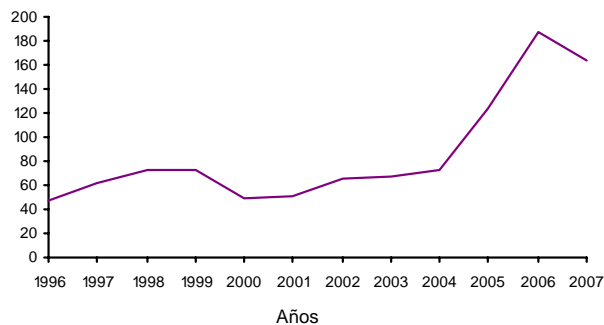

**Comarca de Bajo Aragón-Caspe/Baix Aragó-Casp**

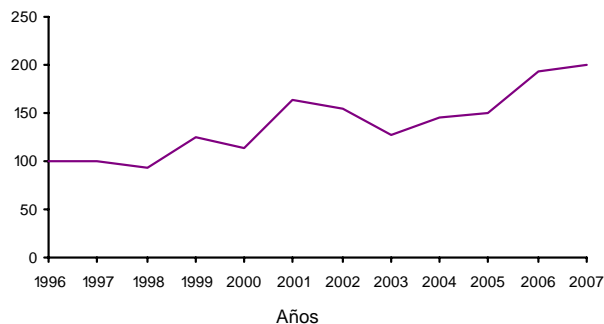

**Comarca de la Comunidad de Calatayud**

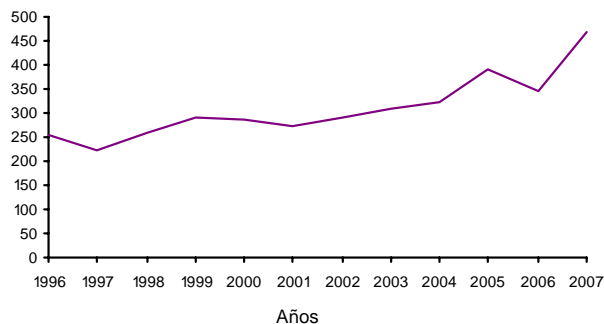

**Comarca de Campo de Cariñena**

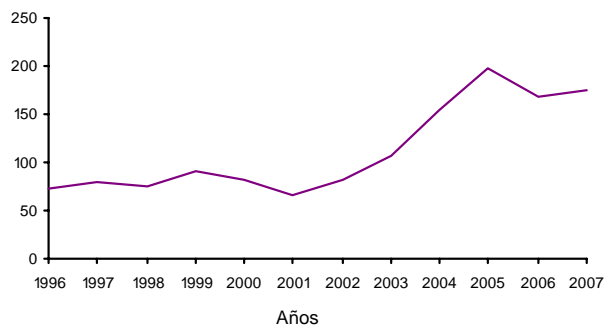

**Comarca de Campo de Belchite**

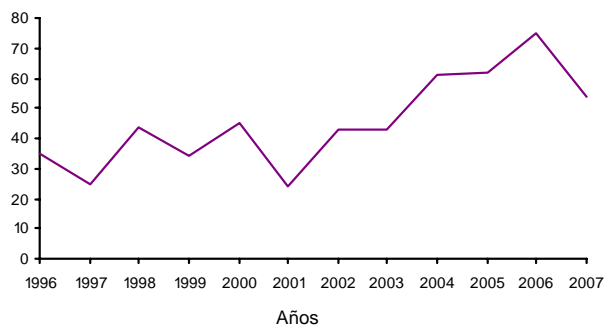

(Continúa en la página siguiente)

## 1.1. Representación gráfica de la evolución del número de centros por año de apertura. Provincias y comarcas o delimitaciones comarcales

(Viene de la página anterior)

**Comarca del Bajo Martín**

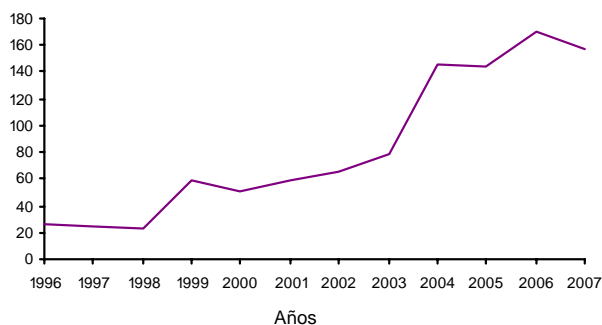

**Comarca de Campo de Daroca**

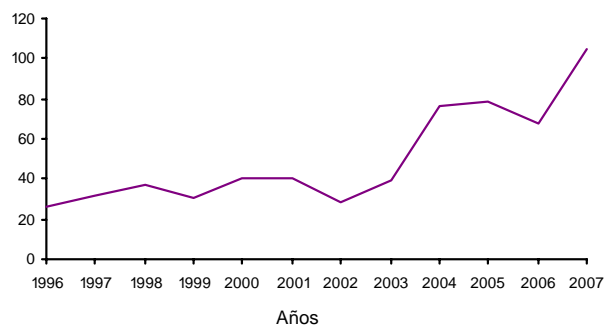

**Comarca del Jiloca**

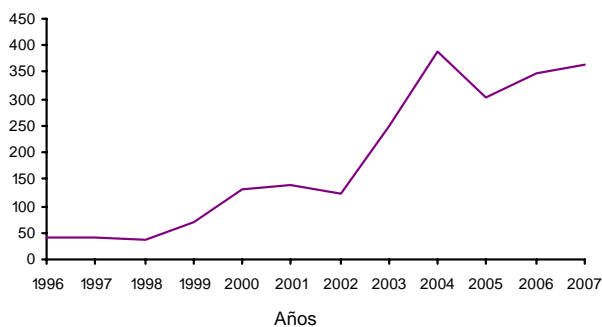

**Comarca de Cuencas Mineras**

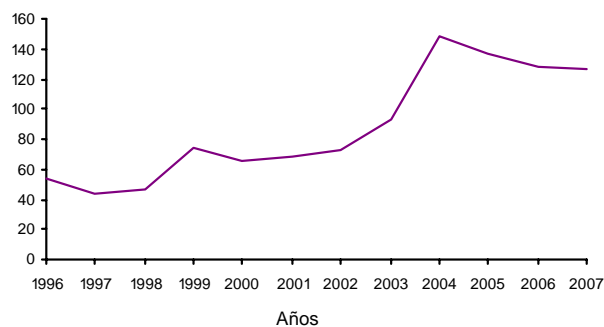

**Comarca de Andorra - Sierra de Arcos**

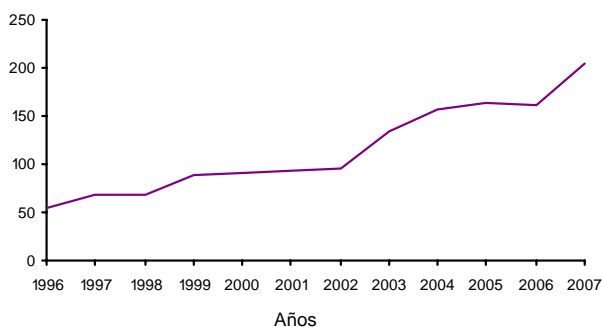

**Comarca del Bajo Aragón**

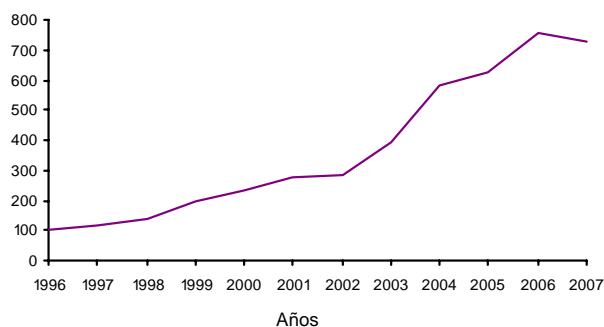

**Comarca de la Comunidad de Teruel**

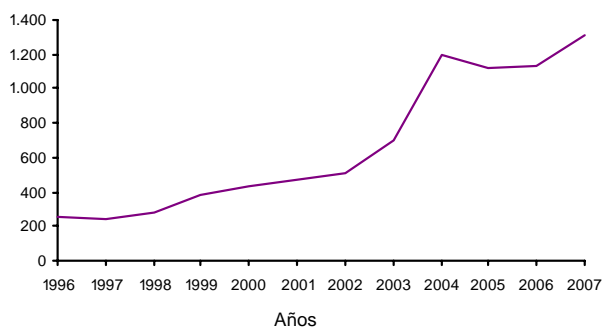

**Comarca de Maestrazgo**

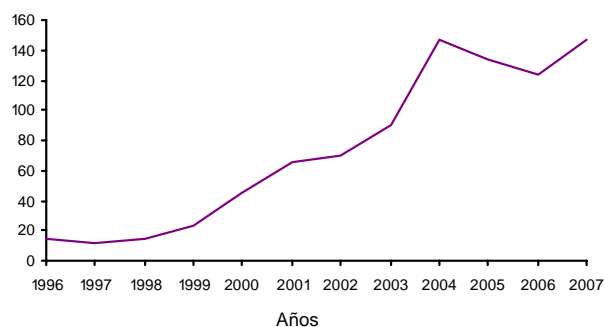

(Continúa en la página siguiente)

## 1.1. Representación gráfica de la evolución del número de centros por año de apertura. Provincias y comarcas o delimitaciones comarcales

(Viene de la página anterior)

**Comarca de la Sierra de Albarracín**

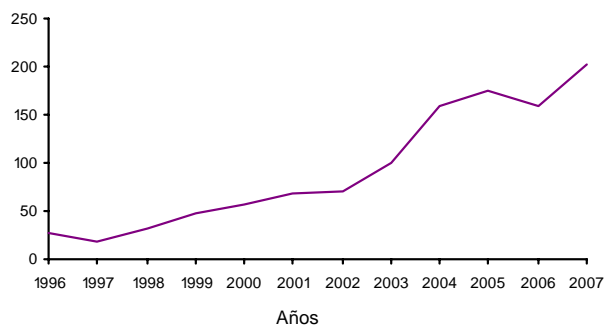

**Comarca de Gúdar-Javalambre**

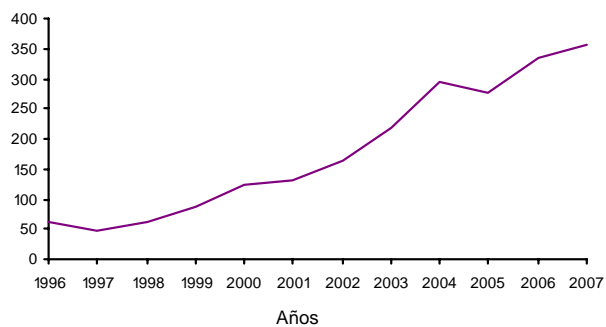

**Comarca de Matarraña/Matarranya**

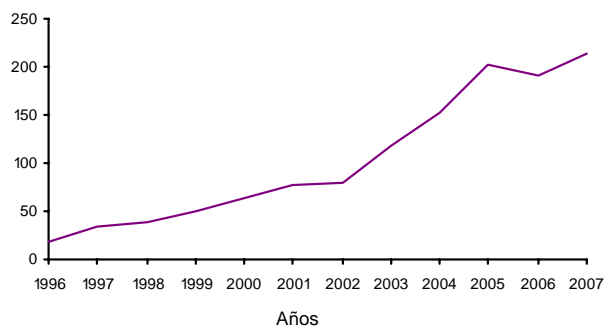



## 2. Evolución del número de centros por año de apertura, según municipios de 1.000 habitantes o más en la rectificación padronal a 1 de Enero de 2007

Unidad: Nº centros

	1997	1998	1999	2000	2001	2002	2003	2004	2005	2006	2007
22007 Albalate de Cinca	4	3	17	5	9	9	9	19	23	12	23
22017 Alcolea de Cinca	7	10	6	5	5	15	15	10	19	16	11
22021 Almudévar	10	11	15	20	19	34	34	38	35	32	37
22025 Altorricón	11	4	16	4	13	9	9	16	19	8	26
22039 Ayerbe	9	9	12	9	7	7	7	16	13	23	13
22048 Barbastro	93	122	136	145	139	138	138	159	164	178	209
22052 Belver de Cinca	9	14	7	15	19	7	7	5	18	17	19
22053 Benabarre	8	6	9	7	4	8	8	15	14	12	24
22054 Benasque	40	35	41	34	45	60	60	50	59	44	70
22059 Biescas	15	24	20	32	33	25	25	50	41	32	30
22060 Binaced	9	13	10	9	11	9	9	10	17	10	19
22061 Binéfar	55	85	80	105	107	89	89	97	128	115	141
22110 Fonz	3	6	8	7	7	7	7	3	7	10	8
22112 Fraga	111	127	119	149	157	116	116	142	229	184	238
22116 Grañén	13	17	11	9	14	15	15	28	18	22	36
22117 Graus	21	21	22	17	45	29	29	43	61	51	66
22119 Gurrea de Gállego	14	7	7	10	15	15	15	14	22	21	29
22125 Huesca	381	416	379	392	417	413	413	449	569	502	635
22130 Jaca	74	115	111	85	113	128	128	170	164	174	147
22136 Lalueza	5	7	9	11	2	7	7	13	9	20	26
22137 Lanaja	14	4	6	9	3	10	10	16	10	22	27
22158 Monzón	131	123	138	151	148	140	140	198	216	213	254
22199 Sabiñánigo	48	78	64	73	76	79	79	117	190	181	222
22204 Sallent de Gállego	20	30	32	30	34	43	43	73	57	73	60
22213 Sariñena	28	45	40	75	47	42	42	57	62	74	70
22225 Tamarite de Litera	22	27	23	41	31	25	25	41	39	37	36
22226 Tardienta	10	7	5	12	9	12	12	10	19	19	32
22234 Torrente de Cinca	8	9	13	10	12	8	8	7	10	10	10
22254 Zaidín	13	17	19	20	18	14	14	14	53	13	37
22904 Sotonera (La)	7	8	4	3	10	6	6	3	12	17	27
22907 Aínsa-Sobrarbe	26	17	20	23	27	32	32	37	59	37	55
44008 Albalate del Arzobispo	10	7	11	10	14	15	15	20	26	35	37
44009 Albarracín	6	5	11	21	16	23	23	45	58	46	62
44013 Alcañiz	72	86	103	135	151	149	149	237	265	381	362
44014 Alcorisa	18	24	37	50	39	46	46	73	116	122	113
44025 Andorra	52	52	66	64	61	55	55	103	126	113	148
44049 Calaceite	6	5	8	7	7	6	6	10	16	19	27
44050 Calamocha	20	11	28	43	65	35	35	199	102	117	112
44051 Calanda	9	9	19	13	35	42	42	83	110	81	110
44076 Cella	14	11	53	37	25	18	18	59	85	58	65
44099 Escucha	4	5	9	14	7	12	12	19	11	18	19
44122 Híjar	2	5	16	18	20	18	18	35	24	48	49

(Continúa en la página siguiente)



## 2. Evolución del número de centros por año de apertura, según municipios de 1.000 habitantes o más en la rectificación padronal a 1 de Enero de 2007

Unidad: Nº centros

(Viene de la página anterior)

	1997	1998	1999	2000	2001	2002	2003	2004	2005	2006	2007
44145 Mas de las Matas	2	3	7	12	16	16	16	47	35	30	43
44153 Monreal del Campo	9	16	28	35	27	32	32	74	91	92	91
44155 Montalbán	11	11	12	16	7	5	5	17	16	19	15
44158 Mora de Rubielos	9	14	25	29	22	34	34	42	70	97	76
44191 Puebla de Híjar (La)	4	3	11	7	10	11	11	18	12	32	26
44205 Samper de Calanda	4	5	6	5	5	5	5	17	10	15	13
44209 Santa Eulalia	1	2	16	11	7	14	14	44	28	17	15
44210 Sarrión	4	6	5	12	9	13	13	49	33	14	35
44216 Teruel	207	242	271	332	353	388	388	922	813	873	976
44238 Utrillas	17	11	24	18	18	22	22	46	62	42	48
44246 Valderrobres	8	11	18	18	19	20	20	48	63	63	57
50006 Ainzón	8	7	12	7	4	10	10	13	16	18	18
50008 Alagón	34	42	38	53	48	36	36	63	80	92	111
50017 Alfajarín	1	13	19	16	24	19	19	39	47	34	55
50018 Alfamén	6	5	13	8	9	11	11	19	18	12	18
50020 Alhama de Aragón	3	17	11	10	8	8	8	7	13	9	16
50025 Almunia de Doña Godina (La)	63	55	59	61	68	54	54	82	85	91	101
50034 Ariza	6	11	11	8	17	14	14	9	23	12	16
50038 Ateca	7	13	16	17	24	8	8	18	15	8	11
50045 Belchite	10	15	17	19	5	17	17	19	17	26	15
50051 Biota	5	5	4	7	7	6	6	18	14	20	14
50053 Boquiñeni	6	3	0	2	0	4	4	2	16	10	12
50055 Borja	26	32	38	25	43	36	36	44	74	69	78
50057 Brea de Aragón	35	27	16	21	19	14	14	20	19	24	18
50059 Bujaraloz	9	14	12	15	10	8	8	13	16	17	30
50062 Burgo de Ebro (El)	19	20	37	37	35	29	29	74	129	73	57
50066 Cadrete	45	56	60	54	46	39	39	63	73	111	120
50067 Calatayud	144	137	153	172	148	157	157	183	202	188	234
50068 Calatorao	17	21	19	24	16	15	15	13	20	23	32
50073 Cariñena	40	36	53	34	29	39	39	49	74	72	60
50074 Caspe	64	67	75	71	116	87	87	87	88	139	142
50089 Cuarte de Huerva	122	123	88	101	109	103	103	189	236	281	258
50094 Daroca	17	10	13	18	26	11	11	31	27	15	14
50095 Ejea de los Caballeros	100	118	140	202	197	179	179	194	257	252	267
50099 Épila	34	30	53	35	33	33	33	35	54	78	103
50101 Escatrón	5	16	12	12	9	11	11	18	23	76	48
50102 Fabara	8	10	14	14	9	19	19	14	21	17	22
50107 Figueruelas	7	15	7	22	17	23	23	13	20	32	36
50115 Fuentes de Ebro	21	15	24	29	24	31	31	54	81	83	110
50118 Gallur	14	21	18	17	14	22	22	32	32	30	47
50119 Gelsa	4	11	7	6	6	9	9	4	13	11	17
50126 Illueca	45	34	37	40	47	37	37	31	22	22	19

(Continúa en la página siguiente)



## 2. Evolución del número de centros por año de apertura, según municipios de 1.000 habitantes o más en la rectificación padronal a 1 de Enero de 2007

Unidad: Nº centros

(Viene de la página anterior)

	1997	1998	1999	2000	2001	2002	2003	2004	2005	2006	2007
50137 Leciñena	9	6	14	5	10	5	5	8	17	22	25
50147 Luceni	4	5	7	6	4	6	6	11	13	17	17
50152 Maella	11	8	20	17	23	29	29	20	18	18	22
50153 Magallón	8	5	3	5	4	7	7	15	13	23	14
50159 Maluenda	3	8	4	4	0	5	5	2	6	4	12
50160 Mallén	20	13	14	15	11	13	13	14	27	24	45
50163 María de Huerva	18	15	22	23	33	39	39	64	77	79	93
50165 Mequinenza	14	12	15	20	16	15	15	24	27	23	24
50175 Morata de Jalón	8	5	6	8	5	5	5	9	14	12	14
50181 Muel	10	4	6	5	9	14	14	45	43	45	37
50182 Muela (La)	17	16	20	30	54	87	87	125	187	232	217
50189 Nonaspe	13	4	8	7	12	13	13	14	18	9	9
50203 Pastriz	7	11	5	13	8	11	11	18	12	21	34
50204 Pedrola	14	19	25	22	30	31	31	39	41	63	71
50208 Pina de Ebro	25	20	20	14	12	19	19	20	34	46	45
50209 Pinseque	12	24	16	25	36	20	20	38	50	82	77
50219 Puebla de Alfindén (La)	64	86	81	115	114	99	99	97	114	115	101
50222 Quinto	11	9	15	5	11	15	15	18	22	33	28
50223 Remolinos	3	3	5	4	4	3	3	7	7	13	15
50225 Ricla	13	23	26	36	24	20	20	39	45	28	62
50230 Sádaba	7	12	16	18	11	18	18	24	20	21	27
50235 San Mateo de Gállego	22	16	24	16	19	28	28	39	47	69	81
50240 Sástago	10	8	13	8	8	8	8	5	11	9	9
50251 Tarazona	36	54	78	70	87	66	66	78	74	52	88
50252 Tauste	42	47	50	42	47	37	37	69	65	66	74
50262 Torres de Berrellén	2	7	5	4	8	11	11	17	16	10	32
50272 Utebo	109	111	128	100	116	122	122	170	210	234	255
50288 Villanueva de Gállego	44	52	64	74	73	49	49	55	79	110	171
50297 Zaragoza	4.184	4.307	4.181	4.489	4.435	4.117	4.117	4.798	5.537	6.479	8.262
50298 Zuera	52	52	63	68	63	87	87	115	152	247	210
50903 Villamayor de Gállego	0	0	0	0	0	0	0	0	0	0	9

Fuente: Instituto Aragonés de Seguridad y Salud Laboral. Dirección General de Trabajo. Gobierno de Aragón





### 3. Comunicaciones de apertura de centros por tipo. Aragón, provincias y comarcas o delimitaciones comarcales. Año 2007

Unidad: Nº centros

	Total	Cambio actividad	Nueva creación	Reanudación actividad	Traslado
ARAGÓN	20.852	46	19.969	370	467
PROVINCIA DE HUESCA	3.762	28	3.514	123	97
PROVINCIA DE TERUEL	3.807	3	3.726	47	31
PROVINCIA DE ZARAGOZA	13.283	15	12.729	200	339
01 Comarca de La Jacetania	265	2	246	12	5
02 Comarca del Alto Gállego	421	1	400	14	6
03 Comarca de Sobrarbe	233	2	223	7	1
04 Comarca de la Ribagorza	329	6	315	6	2
05 Comarca de Cinco Villas	506	0	492	6	8
06 Comarca de Hoya de Huesca/Plana de Uesca	936	8	865	24	39
07 Comarca de Somontano de Barbastro	324	4	303	10	7
08 Comarca del Cinca Medio	356	0	326	17	13
09 Comarca de La Litera/La Llitera	282	1	255	16	10
10 Comarca de los Monegros	381	4	363	7	7
11 Comarca del Bajo Cinca/Baix Cinca	372	0	349	14	9
12 Comarca de Tarazona y el Moncayo	142	0	141	0	1
13 Comarca de Campo de Borja	235	0	227	6	2
14 Comarca del Aranda	69	0	66	3	0
15 Comarca de la Ribera Alta del Ebro	535	0	513	11	11
16 Comarca de Valdejalón	615	0	596	8	11
17 D.C. Zaragoza	9.878	13	9.428	142	295
18 Comarca de la Ribera Baja del Ebro	164	1	161	1	1
19 Comarca de Bajo Aragón-Caspe/Baix Aragó-Casp	200	0	195	4	1
20 Comarca de la Comunidad de Calatayud	467	1	456	8	2
21 Comarca de Campo de Cariñena	176	0	169	4	3
22 Comarca de Campo de Belchite	54	0	51	2	1
23 Comarca del Bajo Martín	157	0	152	5	0
24 Comarca de Campo de Daroca	105	0	103	1	1
25 Comarca del Jiloca	364	0	359	5	0
26 Comarca de Cuencas Mineras	127	0	123	3	1
27 Comarca de Andorra - Sierra de Arcos	205	0	200	3	2
28 Comarca del Bajo Aragón	730	1	718	1	10
29 Comarca de la Comunidad de Teruel	1.305	0	1.272	19	14
30 Comarca de Maestrazgo	147	0	141	5	1
31 Comarca de la Sierra de Albarracín	202	1	199	2	0
32 Comarca de Gúdar-Javalambre	357	0	352	2	3
33 Comarca de Matarraña/Matarranya	213	1	210	2	0

Fuente: Instituto Aragonés de Seguridad y Salud Laboral. Dirección General de Trabajo. Gobierno de Aragón



#### 4. Evolución del número de trabajadores por año de apertura del centro y sexo. Aragón, provincias y comarcas o delimitaciones comarcales.

Unidad: Nº trabajadores

	Año 1997				Año 1998				Año 1999			
	Total	Hombres	Mujeres	No consta	Total	Hombres	Mujeres	No consta	Total	Hombres	Mujeres	No consta
ARAGÓN	19.040	12.092	6.569	379	19.839	13.368	5.949	522	26.113	12.631	4.738	563
PROVINCIA DE HUESCA	3.195	1.989	1.171	35	3.230	2.253	934	43	4.766	2.012	690	13
PROVINCIA DE TERUEL	1.691	1.199	474	18	2.610	2.244	349	17	4.456	1.319	361	0
PROVINCIA DE ZARAGOZA	14.154	8.904	4.924	326	13.999	8.871	4.666	462	16.891	9.300	3.687	550
01 Comarca de La Jacetania	146	74	72	0	288	208	73	7	306	93	58	3
02 Comarca del Alto Gállego	135	92	43	0	251	172	79	0	617	150	27	0
03 Comarca de Sobrarbe	127	100	27	0	99	61	24	14	136	79	42	0
04 Comarca de la Ribagorza	206	173	32	1	169	130	34	5	311	146	35	0
05 Comarca de Cinco Villas	487	371	109	7	592	425	148	19	945	267	60	5
06 Comarca de Hoya de Huesca/Plana de Uesca	1.354	648	676	30	891	616	275	0	1.432	502	224	3
07 Comarca de Somontano de Barbastro	192	137	54	1	243	177	56	10	429	144	62	1
08 Comarca del Cinca Medio	304	229	74	1	292	221	71	0	369	253	75	2
09 Comarca de La Litera/La Llitera	283	211	72	0	302	225	77	0	425	167	69	1
10 Comarca de los Monegros	203	152	51	0	309	226	83	0	409	142	32	0
11 Comarca del Bajo Cinca/Baix Cinca	312	222	87	3	475	289	179	7	460	359	64	3
12 Comarca de Tarazona y el Moncayo	190	150	36	4	137	111	24	2	209	92	42	0
13 Comarca de Campo de Borja	124	92	32	0	231	133	97	1	104	66	21	2
14 Comarca del Aranda	393	264	118	11	223	140	77	6	272	374	173	4
15 Comarca de la Ribera Alta del Ebro	409	352	57	0	383	266	71	46	323	146	44	16
16 Comarca de Valdejalón	270	206	55	9	316	238	70	8	360	581	130	1
17 D.C. Zaragoza	11.003	6.663	4.065	275	10.552	6.540	3.777	235	12.658	6.823	2.966	491
18 Comarca de la Ribera Baja del Ebro	224	114	110	0	244	204	34	6	149	125	12	0
19 Comarca de Bajo Aragón-Caspe/Baix Aragó-Casp	165	109	56	0	180	122	58	0	218	133	61	0
20 Comarca de la Comunidad de Calatayud	483	297	185	1	613	311	181	121	915	418	113	18
21 Comarca de Campo de Cariñena	121	90	16	15	185	153	32	0	146	98	22	0
22 Comarca de Campo de Belchite	22	14	6	2	87	66	21	0	77	84	15	13
23 Comarca del Bajo Martín	40	34	6	0	85	78	7	0	201	66	32	0
24 Comarca de Campo de Daroca	80	51	29	0	75	43	14	18	57	32	17	0
25 Comarca del Jiloca	102	58	34	10	113	108	5	0	249	72	20	0
26 Comarca de Cuencas Mineras	118	58	60	0	189	171	17	1	294	96	12	0
27 Comarca de Andorra - Sierra de Arcos	158	128	30	0	360	332	28	0	376	72	22	0
28 Comarca del Bajo Aragón	333	215	117	1	452	360	91	1	782	166	58	0
29 Comarca de la Comunidad de Teruel	682	498	179	5	874	706	158	10	1.557	571	167	0
30 Comarca de Maestrazgo	21	20	1	0	20	18	2	0	58	39	5	0
31 Comarca de la Sierra de Albarracín	23	8	15	0	105	94	6	5	162	57	11	0
32 Comarca de Gúdar-Javalambre	95	79	16	0	311	299	12	0	614	143	24	0
33 Comarca de Matarraña/Matarranya	37	28	7	2	63	54	9	0	92	32	6	0

(Continúa en la página siguiente)

NOTA: Debido a que en algunos centros no consta el municipio de ubicación, la suma total de los datos comarcales puede no coincidir con los datos de la región

Fuente: Instituto Aragonés de Seguridad y Salud Laboral. Dirección General de Trabajo. Gobierno de Aragón.



#### 4. Evolución del número de trabajadores por año de apertura del centro y sexo. Aragón, provincias y comarcas o delimitaciones comarcales.

Unidad: Nº trabajadores

(Viene de la página anterior)

	Año 2000				Año 2001		Año 2002		Año 2003			
	Total	Hombres	Mujeres	No consta	Total		Total	Hombres	Mujeres	Total	Hombres	Mujeres
ARAGÓN	29.017	21.328	6.871	818	30.222		32.992	27.881	5.111	35.840	30.493	5.347
PROVINCIA DE HUESCA	5.595	4.292	1.134	169	5.795		6.640	6.011	629	8.043	7.083	960
PROVINCIA DE TERUEL	5.251	4.491	451	309	6.789		7.655	7.303	352	8.968	8.498	470
PROVINCIA DE ZARAGOZA	18.171	12.545	5.286	340	17.638		18.697	14.567	4.130	18.829	14.912	3.917
01 Comarca de La Jacetania	350	264	60	26	553		572	544	28	791	711	80
02 Comarca del Alto Gállego	337	253	41	43	402		556	493	63	893	817	76
03 Comarca de Sobrarbe	223	195	23	5	299		379	348	31	387	339	48
04 Comarca de la Ribagorza	340	300	33	7	381		469	430	39	594	552	42
05 Comarca de Cinco Villas	784	708	73	3	701		922	810	112	1.031	908	123
06 Comarca de Hoya de Huesca/Plana de Uesca	1.737	1.268	453	16	1.687		1.927	1.682	245	2.120	1.771	349
07 Comarca de Somontano de Barbastro	655	551	102	2	645		685	615	70	851	745	106
08 Comarca del Cinca Medio	526	365	139	22	612		534	482	52	781	687	94
09 Comarca de La Litera/La Llitera	462	353	107	2	490		417	394	23	433	385	48
10 Comarca de los Monegros	534	428	95	11	427		623	585	38	563	524	39
11 Comarca del Bajo Cinca/Baix Cinca	511	388	91	32	453		571	525	46	743	651	92
12 Comarca de Tarazona y el Moncayo	330	289	41	0	279		244	227	17	281	241	40
13 Comarca de Campo de Borja	188	151	36	1	143		171	141	30	231	189	42
14 Comarca del Aranda	275	187	88	0	280		201	132	69	157	118	39
15 Comarca de la Ribera Alta del Ebro	481	395	82	4	492		828	752	76	985	842	143
16 Comarca de Valdejalón	490	393	78	19	723		831	722	109	1.223	1.014	209
17 D.C. Zaragoza	13.950	9.088	4.599	263	13.519		13.529	10.096	3.433	12.589	9.611	2.978
18 Comarca de la Ribera Baja del Ebro	211	188	22	1	147		251	230	21	376	245	131
19 Comarca de Bajo Aragón-Caspe/Baix Aragó-Casp	211	175	36	0	272		324	298	26	285	262	23
20 Comarca de la Comunidad de Calatayud	702	504	152	46	715		1.010	830	180	856	736	120
21 Comarca de Campo de Cariñena	137	111	26	0	133		157	129	28	403	387	16
22 Comarca de Campo de Belchite	88	71	16	1	31		76	67	9	132	107	25
23 Comarca del Bajo Martín	179	167	12	0	255		268	265	3	289	286	3
24 Comarca de Campo de Daroca	58	51	7	0	43		60	46	14	167	153	14
25 Comarca del Jiloca	465	401	40	24	787		588	569	19	807	776	31
26 Comarca de Cuencas Mineras	341	271	42	28	376		391	381	10	588	569	19
27 Comarca de Andorra - Sierra de Arcos	356	318	38	0	450		409	398	11	556	521	35
28 Comarca del Bajo Aragón	906	793	95	18	1.198		1.342	1.264	78	1.580	1.478	102
29 Comarca de la Comunidad de Teruel	1.679	1.461	158	60	1.887		2.851	2.689	162	3.032	2.798	234
30 Comarca de Maestrazgo	197	150	6	41	271		326	320	6	392	388	4
31 Comarca de la Sierra de Albarracín	280	177	6	97	269		354	343	11	419	409	10
32 Comarca de Gúdar-Javalambre	592	522	38	32	991		882	850	32	928	913	15
33 Comarca de Matarraña/Matarranya	186	166	11	9	300		244	224	20	377	360	17

(Continúa en la página siguiente)

NOTA: Debido a que en algunos centros no consta el municipio de ubicación, la suma total de los datos comarcales puede no coincidir con los datos de la región

(\*) En el año 2001 no se dispone de los datos por sexo.

Fuente: Instituto Aragonés de Seguridad y Salud Laboral. Dirección General de Trabajo. Gobierno de Aragón



#### 4. Evolución del número de trabajadores por año de apertura del centro y sexo. Aragón, provincias y comarcas o delimitaciones comarcales.

Unidad: Nº trabajadores

(Viene de la página anterior)

	Año 2004			Año 2005			Año 2006			Año 2007		
	Total	Hombres	Mujeres	Total	Hombres	Mujeres	Total	Hombres	Mujeres	Total	Hombres	Mujeres
ARAGÓN	50.896	43.310	7.586	58.885	52.146	6.739	68.608	61.478	7.130	84.445	76.411	8.034
PROVINCIA DE HUESCA	10.116	8.829	1.287	11.722	10.533	1.189	12.517	11.467	1.050	14.521	13.331	1.190
PROVINCIA DE TERUEL	13.160	12.260	900	12.682	12.118	564	13.745	12.962	783	16.724	15.955	769
PROVINCIA DE ZARAGOZA	27.620	22.221	5.399	34.481	29.495	4.986	42.346	37.049	5.297	53.200	47.125	6.075
01 Comarca de La Jacetania	975	829	146	1.026	953	73	1.225	1.105	120	1.039	947	92
02 Comarca del Alto Gállego	1.430	1.370	60	1.832	1.743	89	1.535	1.449	86	1.581	1.485	96
03 Comarca de Sobrarbe	574	511	63	601	545	56	552	501	51	838	784	54
04 Comarca de la Ribagorza	750	686	64	1.085	1.022	63	986	934	52	1.222	1.157	65
05 Comarca de Cinco Villas	1.057	981	76	1.459	1.366	93	1.865	1.715	150	2.057	1.778	279
06 Comarca de Hoya de Huesca/Plana de Uesca	2.735	2.253	482	3.055	2.655	400	3.340	3.022	318	3.590	3.193	397
07 Comarca de Somontano de Barbastro	927	835	92	879	784	95	1.014	872	142	1.135	1.009	126
08 Comarca del Cinca Medio	827	661	166	964	820	144	944	864	80	1.285	1.205	80
09 Comarca de La Litera/La Llitera	548	476	72	720	638	82	796	721	75	1.199	1.076	123
10 Comarca de los Monegros	719	657	62	948	874	74	1.332	1.258	74	1.754	1.660	94
11 Comarca del Bajo Cinca/Baix Cinca	850	757	93	992	866	126	1.219	1.141	78	1.498	1.399	99
12 Comarca de Tarazona y el Moncayo	320	301	19	433	385	48	302	266	36	635	593	42
13 Comarca de Campo de Borja	403	377	26	634	588	46	536	482	54	691	660	31
14 Comarca del Aranda	249	177	72	240	203	37	572	501	71	270	240	30
15 Comarca de la Ribera Alta del Ebro	896	774	122	1.828	1.653	175	2.098	1.910	188	1.984	1.865	119
16 Comarca de Valdejalón	1.330	1.165	165	2.039	1.734	305	2.309	2.144	165	2.568	2.400	168
17 D.C. Zaragoza	20.412	15.809	4.603	23.818	19.811	4.007	29.882	25.629	4.253	39.803	34.710	5.093
18 Comarca de la Ribera Baja del Ebro	267	219	48	469	458	11	1.077	1.033	44	923	892	31
19 Comarca de Bajo Aragón-Caspe/Baix Aragó-Casp	456	422	34	478	444	34	735	691	44	725	695	30
20 Comarca de la Comunidad de Calatayud	1.120	968	152	1.520	1.383	137	1.360	1.186	174	1.391	1.263	128
21 Comarca de Campo de Cariñena	496	459	37	665	607	58	718	652	66	945	888	57
22 Comarca de Campo de Belchite	173	161	12	296	282	14	177	156	21	159	149	10
23 Comarca del Bajo Martín	657	628	29	688	669	19	710	698	12	670	650	20
24 Comarca de Campo de Daroca	222	202	20	222	214	8	289	284	5	429	408	21
25 Comarca del Jiloca	1.393	1.353	40	1.104	1.066	38	1.408	1.345	63	1.378	1.324	54
26 Comarca de Cuencas Mineras	583	567	16	580	555	25	672	621	51	1.047	942	105
27 Comarca de Andorra - Sierra de Arcos	679	665	14	653	616	37	637	584	53	992	946	46
28 Comarca del Bajo Aragón	2.156	2.020	136	2.120	2.004	116	2.457	2.376	81	2.789	2.617	172
29 Comarca de la Comunidad de Teruel	4.779	4.231	548	4.432	4.202	230	4.736	4.340	396	5.810	5.565	245
30 Comarca de Maestrazgo	562	552	10	519	515	4	483	469	14	551	533	18
31 Comarca de la Sierra de Albarracín	594	573	21	691	661	30	592	568	24	867	846	21
32 Comarca de Gúdar-Javalambre	1.246	1.184	62	1.101	1.074	27	1.362	1.315	47	1.773	1.719	54
33 Comarca de Matarraña/Matarranya	511	487	24	794	756	38	688	646	42	847	813	34

NOTA: Debido a que en algunos centros no consta el municipio de ubicación, la suma total de los datos comarcales puede no coincidir con los datos de la región

Fuente: Instituto Aragonés de Seguridad y Salud Laboral. Dirección General de Trabajo. Gobierno de Aragón.



## 5. Evolución del número de trabajadores por año de apertura del centro, según municipios de 1.000 habitantes o más en la rectificación padronal a 1 de enero de 2007

Unidad: Nº trabajadores

	1997	1998	1999	2000	2001	2002	2003	2004	2005	2006	2007
22007 Albalate de Cinca	4	2	37	10	2	13	40	34	54	44	76
22017 Alcolea de Cinca	8	14	7	13	8	18	152	24	68	63	60
22021 Almudévar	13	20	28	59	57	204	88	131	178	166	174
22025 Altorricón	44	33	58	22	40	44	64	53	65	30	185
22039 Ayerbe	16	9	31	30	14	20	55	73	39	150	41
22048 Barbastro	123	159	284	492	480	513	590	667	560	679	709
22052 Belver de Cinca	9	16	2	6	23	16	14	12	31	54	52
22053 Benabarre	17	9	11	9	20	12	24	38	57	41	128
22054 Benasque	57	59	118	90	117	170	117	156	241	172	192
22059 Biescas	43	36	79	98	100	61	84	154	132	132	143
22060 Binaced	19	22	14	22	25	24	8	52	39	32	54
22061 Binéfar	126	159	258	280	303	249	240	296	337	367	493
22110 Fonz	2	2	12	11	17	9	8	5	36	33	36
22112 Fraga	235	331	284	339	323	330	520	525	658	799	1.020
22116 Grañén	10	14	11	22	44	104	25	90	41	82	217
22117 Graus	63	35	71	39	80	65	87	127	200	209	221
22119 Gurrea de Gállego	25	13	10	17	39	59	37	53	169	90	105
22125 Huesca	1.242	754	1.129	1.348	1.272	1.330	1.508	1.930	2.082	1.974	2.180
22130 Jaca	86	201	220	214	375	350	569	646	631	739	561
22136 Lalueza	5	9	14	10	2	16	15	23	20	59	79
22137 Lanaja	30	7	4	13	12	13	23	39	12	87	134
22158 Monzón	261	234	283	441	544	438	530	639	715	678	894
22199 Sabiñánigo	46	132	417	156	174	293	497	546	1.052	785	824
22204 Sallent de Gállego	32	47	99	57	91	144	164	493	208	354	162
22213 Sariñena	52	126	100	222	99	106	103	187	245	262	325
22225 Tamarite de Litera	45	64	76	124	95	92	77	97	150	150	170
22226 Tardienta	16	5	48	40	22	199	168	39	88	155	172
22234 Torrente de Cinca	12	12	39	8	20	7	44	28	22	49	33
22254 Zaidín	20	56	31	60	25	73	47	35	93	47	105
22904 Sotonera (La)	7	8	11	11	26	10	21	9	55	80	150
22907 Aínsa-Sobrarbe	39	22	43	44	60	102	99	66	142	96	226
44008 Albalate del Arzobispo	16	19	54	29	50	66	59	78	105	149	142
44009 Albarracín	11	18	52	115	67	131	149	182	226	176	246
44013 Alcañiz	222	244	497	560	650	759	815	895	1.005	1.251	1.135
44014 Alcorisa	57	102	106	183	186	228	210	258	310	400	709
44025 Andorra	124	155	296	260	243	219	309	453	462	377	774
44049 Calaceite	7	12	18	26	23	24	49	34	47	59	80
44050 Calamocha	63	48	108	134	532	147	301	611	406	591	421
44051 Calanda	21	37	51	40	168	149	255	316	371	286	403
44076 Cella	33	73	304	165	72	184	207	239	388	209	438
44099 Escucha	22	9	88	100	105	35	201	71	41	184	87
44122 Híjar	1	30	53	51	67	61	78	122	87	143	216
44145 Mas de las Matas	13	3	34	31	62	82	55	169	83	110	143

(Continúa en la página siguiente)



## 5. Evolución del número de trabajadores por año de apertura del centro, según municipios de 1.000 habitantes o más en la rectificación padronal a 1 de enero de 2007

Unidad: Nº trabajadores

(Viene de la página anterior)

	1997	1998	1999	2000	2001	2002	2003	2004	2005	2006	2007
44153 Monreal del Campo	21	56	94	116	98	163	232	358	303	299	329
44155 Montalbán	26	41	29	85	29	17	81	62	131	91	80
44158 Mora de Rubielos	14	48	155	138	383	145	73	168	264	313	272
44191 Puebla de Híjar (La)	16	15	41	28	73	33	46	75	56	136	86
44205 Samper de Calanda	3	12	22	22	23	18	34	87	60	78	66
44209 Santa Eulalia	1	5	109	37	30	75	121	156	158	61	70
44210 Sarrión	7	19	105	32	51	61	195	219	139	44	338
44216 Teruel	591	701	986	1.258	1.369	2.165	2.229	3.594	3.045	3.680	4.384
44238 Utrillas	42	47	80	92	80	82	152	179	203	188	664
44246 Valderrobres	10	7	24	57	93	58	112	178	273	287	239
50006 Ainzón	7	8	9	14	0	4	4	40	34	60	57
50008 Alagón	205	72	93	103	88	102	75	162	272	269	367
50017 Alfajarín	1	58	108	57	72	80	115	171	153	132	177
50018 Alfamén	13	28	11	10	6	18	36	57	44	24	397
50020 Alhama de Aragón	10	160	22	17	8	43	14	17	59	19	45
50025 Almunia de Doña Godina (La)	102	134	70	112	197	113	198	301	198	273	638
50034 Ariza	11	18	9	20	33	62	27	31	89	82	39
50038 Ateca	5	71	81	50	60	49	70	84	76	6	22
50045 Belchite	13	40	50	57	4	21	46	56	148	72	66
50051 Biota	3	8	3	9	8	17	31	57	43	84	47
50053 Boquiñeni	5	2	0	1	0	5	0	2	50	21	49
50055 Borja	46	114	59	82	89	95	58	132	223	164	161
50057 Brea de Aragón	215	123	80	34	85	54	15	51	43	65	89
50059 Bujaraloz	18	50	37	31	59	22	23	67	120	63	138
50062 Burgo de Ebro (El)	71	44	151	259	156	237	110	322	1.061	313	570
50066 Cadrete	94	158	149	162	113	83	143	220	326	409	507
50067 Calatayud	332	232	491	404	477	583	576	621	888	888	840
50068 Calatorao	29	54	46	69	20	49	105	30	55	66	137
50073 Cariñena	69	118	83	61	49	96	103	117	294	429	188
50074 Caspe	102	123	152	150	193	220	190	325	317	557	562
50089 Cuarte de Huerva	312	465	426	368	377	392	506	713	930	923	1.058
50094 Daroca	64	36	39	28	26	19	93	121	86	54	52
50095 Ejea de los Caballeros	373	393	411	467	437	601	539	576	802	945	899
50099 Épila	53	47	59	53	60	61	53	63	399	258	386
50101 Escatrón	3	20	56	21	66	26	117	92	55	687	408
50102 Fabara	5	14	7	30	24	18	29	19	83	35	32
50107 Figueruelas	29	45	24	63	96	131	372	139	225	502	300
50115 Fuentes de Ebro	28	64	75	59	93	90	117	285	240	265	398
50118 Gallur	19	40	27	28	34	61	102	90	134	103	149
50119 Gelsa	13	98	12	7	15	16	26	14	56	20	55
50126 Illueca	156	69	138	225	182	119	88	130	104	448	16
50137 Leciñena	7	5	81	11	27	8	5	14	43	106	108
50147 Luceni	0	10	13	18	19	12	1	33	47	52	28

(Continúa en la página siguiente)



## 5. Evolución del número de trabajadores por año de apertura del centro, según municipios de 1.000 habitantes o más en la rectificación padronal a 1 de enero de 2007

Unidad: Nº trabajadores

(Viene de la página anterior)

	1997	1998	1999	2000	2001	2002	2003	2004	2005	2006	2007
50152 Maella	13	13	31	23	21	37	44	39	30	52	76
50153 Magallón	18	6	2	27	9	2	31	96	148	97	85
50159 Maluenda	1	11	6	14	0	5	2	0	15	7	14
50160 Mallén	22	22	16	46	32	35	40	53	119	107	139
50163 María de Huerva	120	48	55	54	87	76	178	229	197	238	274
50165 Mequinenza	20	27	31	41	28	36	47	59	99	72	119
50175 Morata de Jalón	3	6	16	15	11	30	34	20	73	72	28
50181 Muel	10	5	30	16	38	18	144	199	207	161	222
50182 Muela (La)	46	26	90	154	372	465	736	683	1.045	1.376	947
50189 Nonaspe	26	22	9	3	23	35	4	32	43	42	38
50203 Pastriz	7	26	33	58	22	22	33	63	32	76	80
50204 Pedrola	34	74	107	137	59	391	192	149	178	507	411
50208 Pina de Ebro	66	31	26	47	27	55	148	78	137	190	267
50209 Pinseque	27	75	22	81	104	50	85	135	209	289	242
50219 Puebla de Alfindén (La)	264	263	220	444	466	308	315	425	384	398	482
50222 Quinto	126	42	28	97	22	105	37	54	92	108	66
50223 Remolinos	4	4	6	3	8	6	19	21	46	57	32
50225 Ricla	14	21	26	31	41	29	46	100	143	94	200
50230 Sádaba	7	32	56	49	10	82	40	50	74	96	123
50235 San Mateo de Gállego	23	57	43	14	20	99	34	154	143	273	360
50240 Sástago	10	13	22	28	8	48	11	5	43	49	28
50251 Tarazona	157	118	168	283	211	182	172	231	298	187	423
50252 Tauste	70	98	393	119	166	104	267	158	91	177	571
50262 Torres de Berrellén	2	38	11	3	15	9	16	31	42	28	101
50272 Utebo	218	211	245	170	193	259	459	383	799	944	773
50288 Villanueva de Gállego	152	199	291	309	259	115	265	126	159	467	860
50297 Zaragoza	9.579	8.812	10.581	11.772	11.369	11.344	9.725	16.748	18.742	24.155	33.124
50298 Zuera	79	124	214	164	249	337	530	471	492	994	926
50903 Villamayor de Gállego	0	0	0	0	0	0	0	0	0	0	18

Fuente: Instituto Aragonés de Seguridad y Salud Laboral. Dirección General de Trabajo. Gobierno de Aragón



## 6 Número de trabajadores por tipo de apertura de centro. Aragón provincias y comarcas o delimitaciones comarcales. Año 2007

Unidad: Nº trabajadores

	Total	Cambio actividad	Nueva creación	Reanudación actividad	Traslado
ARAGÓN	84.445	254	79.136	2.252	2.803
PROVINCIA DE HUESCA	14.521	215	13.386	355	565
PROVINCIA DE TERUEL	16.724	12	16.381	229	102
PROVINCIA DE ZARAGOZA	53.200	27	49.369	1.668	2.136
01 Comarca de La Jacetania	1.039	4	974	40	21
02 Comarca del Alto Gállego	1.581	2	1.498	51	30
03 Comarca de Sobrarbe	838	3	798	33	4
04 Comarca de la Ribagorza	1.222	29	1.143	25	25
05 Comarca de Cinco Villas	2.057	0	1.783	24	250
06 Comarca de Hoya de Huesca/Plana de Uesca	3.590	73	3.223	81	213
07 Comarca de Somontano de Barbastro	1.135	25	1.085	15	10
08 Comarca del Cinca Medio	1.285	0	1.198	29	58
09 Comarca de La Litera/La Llitera	1.199	1	1.105	57	36
10 Comarca de los Monegros	1.754	78	1.598	9	69
11 Comarca del Bajo Cinca/Baix Cinca	1.498	0	1.372	26	100
12 Comarca de Tarazona y el Moncayo	635	0	635	0	0
13 Comarca de Campo de Borja	691	0	670	9	12
14 Comarca del Aranda	270	0	243	27	0
15 Comarca de la Ribera Alta del Ebro	1.984	0	1.910	33	41
16 Comarca de Valdejalón	2.568	0	2.132	362	74
17 D.C. Zaragoza	39.803	27	36.966	1.147	1.663
18 Comarca de la Ribera Baja del Ebro	923	0	919	1	3
19 Comarca de Bajo Aragón-Caspe/Baix Aragó-Casp	725	0	708	10	7
20 Comarca de la Comunidad de Calatayud	1.391	0	1.328	35	28
21 Comarca de Campo de Cariñena	945	0	892	2	51
22 Comarca de Campo de Belchite	159	0	152	2	5
23 Comarca del Bajo Martín	670	0	650	20	0
24 Comarca de Campo de Daroca	429	0	423	5	1
25 Comarca del Jiloca	1.378	0	1.370	8	0
26 Comarca de Cuencas Mineras	1.047	0	1.030	16	1
27 Comarca de Andorra - Sierra de Arcos	992	0	982	4	6
28 Comarca del Bajo Aragón	2.789	7	2.767	1	14
29 Comarca de la Comunidad de Teruel	5.810	0	5.609	136	65
30 Comarca de Maestrazgo	551	0	531	18	2
31 Comarca de la Sierra de Albarracín	867	4	862	1	0
32 Comarca de Gúdar-Javalambre	1.773	0	1.739	20	14
33 Comarca de Matarraña/Matarranya	847	1	841	5	0

Fuente: Instituto Aragonés de Seguridad y Salud Laboral. Dirección General de Trabajo. Gobierno de Aragón.





## 7. Evolución del número de centros por año de apertura, según sector de actividad. Aragón, provincias y comarcas o delimitaciones comarcales

Unidad: Nº centros

	Sector actividad	2000	2001	2002	2003	2004	2005	2006	2007
ARAGÓN	Agricultura	568	502	331	361	384	618	378	475
	Construcción	3.686	3.970	4.553	5.527	7.576	9.653	11.125	14.446
	Industria	851	804	760	779	874	763	702	632
	Servicios	5.047	5.047	4.423	4.903	5.257	5.077	5.314	5.297
PROVINCIA DE HUESCA	Agricultura	214	237	139	167	155	269	152	168
	Construcción	753	782	1.006	1.110	1.462	1.912	1.976	2.503
	Industria	143	179	154	143	125	108	108	109
	Servicios	847	882	769	894	951	951	868	981
PROVINCIA DE TERUEL	Agricultura	34	41	34	42	82	88	64	58
	Construcción	909	1.071	1.185	1.576	2.444	2.538	2.825	3.237
	Industria	61	51	69	163	236	178	130	47
	Servicios	313	292	249	395	610	472	485	464
PROVINCIA DE ZARAGOZA	Agricultura	320	224	158	152	147	261	162	249
	Construcción	2.024	2.117	2.362	2.841	3.670	5.203	6.324	8.706
	Industria	647	574	537	473	513	477	464	476
	Servicios	3.887	3.873	3.405	3.614	3.696	3.654	3.961	3.852
01 Comarca de La Jacetania	Agricultura	5	3	3	3	3	1	3	3
	Construcción	63	83	126	143	162	198	203	176
	Industria	8	5	8	5	11	6	7	9
	Servicios	59	68	64	76	88	63	77	77
02 Comarca del Alto Gállego	Agricultura	2	3	3	4	0	3	4	3
	Construcción	62	79	98	134	196	257	264	342
	Industria	8	13	11	9	16	7	5	8
	Servicios	72	71	56	87	80	83	83	68
03 Comarca de Sobrarbe	Agricultura	5	1	6	1	4	14	6	5
	Construcción	44	55	63	66	89	128	110	182
	Industria	10	3	5	2	8	8	6	2
	Servicios	25	44	39	41	52	64	46	44
04 Comarca de la Ribagorza	Agricultura	8	9	11	7	11	12	6	5
	Construcción	63	69	91	106	142	189	184	256
	Industria	12	12	11	6	15	5	6	6
	Servicios	34	71	59	53	62	69	63	62
05 Comarca de Cinco Villas	Agricultura	104	35	28	23	21	37	36	23
	Construcción	138	149	141	220	255	321	360	365
	Industria	12	17	14	25	13	5	12	14
	Servicios	108	96	102	98	83	94	88	104

(Continúa en la página siguiente)

NOTA: Debido a que en algunos centros no consta el municipio de ubicación, la suma total de los datos comarcales puede no coincidir con los datos de la región

Fuente: Instituto Aragonés de Seguridad y Salud Laboral. Dirección General de Trabajo e Inmigración. Gobierno de Aragón



## 7. Evolución del número de centros por año de apertura, según sector de actividad. Aragón, provincias y comarcas o delimitaciones comarcales

Unidad: Nº centros

(Viene de la página anterior)

	Sector actividad	2000	2001	2002	2003	2004	2005	2006	2007
06	Comarca de Hoya de Huesca/Plana de Uesca								
	Agricultura	22	33	19	20	28	29	17	16
	Construcción	179	179	237	274	338	470	490	608
	Industria	45	65	39	45	24	25	32	28
	Servicios	261	266	280	291	268	278	242	284
07	Comarca de Somontano de Barbastro								
	Agricultura	14	27	10	13	13	19	12	13
	Construcción	92	85	104	96	117	141	163	172
	Industria	13	21	16	13	16	19	7	19
	Servicios	78	87	71	77	90	94	88	120
08	Comarca del Cinca Medio								
	Agricultura	15	17	19	19	16	28	14	22
	Construcción	65	74	82	76	110	155	150	223
	Industria	11	19	19	23	8	10	15	13
	Servicios	102	81	69	84	127	111	102	98
09	Comarca de La Litera/La Llitera								
	Agricultura	17	20	14	18	15	16	12	14
	Construcción	61	58	77	58	106	132	120	176
	Industria	16	15	6	13	8	17	13	9
	Servicios	80	87	49	67	77	67	69	83
10	Comarca de los Monegros								
	Agricultura	60	30	21	33	45	38	46	38
	Construcción	71	58	71	77	130	154	188	259
	Industria	6	13	27	11	6	7	14	11
	Servicios	70	60	40	57	59	44	55	73
11	Comarca del Bajo Cinca/Baix Cinca								
	Agricultura	80	98	40	54	25	114	37	58
	Construcción	60	60	74	101	112	156	168	205
	Industria	17	19	12	22	18	6	11	10
	Servicios	85	75	66	87	72	98	67	99
12	Comarca de Tarazona y el Moncayo								
	Agricultura	6	12	0	0	2	4	2	7
	Construcción	41	39	38	52	77	74	64	109
	Industria	10	13	7	3	4	1	7	4
	Servicios	32	52	37	24	36	36	17	22
13	Comarca de Campo de Borja								
	Agricultura	7	5	4	7	13	9	4	28
	Construcción	20	32	37	47	71	109	124	147
	Industria	11	4	6	5	3	11	6	6
	Servicios	35	47	45	51	42	54	46	54
14	Comarca del Aranda								
	Agricultura	2	2	2	5	2	9	4	2
	Construcción	20	33	21	26	31	43	33	36
	Industria	24	17	18	12	14	10	13	10
	Servicios	26	31	25	43	27	19	17	21

(Continúa en la página siguiente)

NOTA: Debido a que en algunos centros no consta el municipio de ubicación, la suma total de los datos comarcales puede no coincidir con los datos de la región

Fuente: Instituto Aragonés de Seguridad y Salud Laboral. Dirección General de Trabajo e Inmigración. Gobierno de Aragón



## 7. Evolución del número de centros por año de apertura, según sector de actividad. Aragón, provincias y comarcas o delimitaciones comarcales

Unidad: Nº centros

(Viene de la página anterior)

	Sector actividad	2000	2001	2002	2003	2004	2005	2006	2007
15	Comarca de la Ribera Alta del Ebro								
	Agricultura	8	7	5	10	8	8	6	10
	Construcción	58	92	89	112	161	262	314	429
	Industria	36	29	26	26	21	25	28	14
	Servicios	77	63	62	73	74	67	90	82
16	Comarca de Valdejalón								
	Agricultura	58	27	17	28	26	28	11	29
	Construcción	88	88	121	133	192	278	376	433
	Industria	11	32	25	29	34	37	29	30
	Servicios	73	73	80	88	96	113	106	123
17	D.C. Zaragoza								
	Agricultura	58	61	24	38	27	50	55	42
	Construcción	1.384	1.415	1.591	1.867	2.362	3.434	4.281	6.286
	Industria	475	409	399	332	372	341	324	362
	Servicios	3.244	3.234	2.786	2.954	3.053	3.017	3.320	3.179
18	Comarca de la Ribera Baja del Ebro								
	Agricultura	1	5	4	2	2	6	9	5
	Construcción	21	21	31	34	48	97	147	133
	Industria	6	5	8	9	4	3	3	6
	Servicios	21	19	22	22	18	17	28	20
19	Comarca de Bajo Aragón-Caspe/Baix Aragó-Casp								
	Agricultura	13	26	20	10	9	20	11	17
	Construcción	51	72	84	72	93	102	139	138
	Industria	8	14	9	4	7	6	7	6
	Servicios	41	52	41	41	37	23	37	39
20	Comarca de la Comunidad de Calatayud								
	Agricultura	14	15	24	10	8	36	5	32
	Construcción	113	101	128	143	166	209	220	295
	Industria	18	21	13	13	15	17	7	10
	Servicios	140	134	128	143	133	130	113	130
21	Comarca de Campo de Cariñena								
	Agricultura	23	20	14	10	14	34	5	24
	Construcción	31	28	30	68	91	110	111	119
	Industria	9	2	7	6	13	10	15	5
	Servicios	19	17	30	22	37	43	37	28
22	Comarca de Campo de Belchite								
	Agricultura	5	5	8	2	7	9	4	5
	Construcción	13	3	15	22	33	37	40	35
	Industria	9	5	3	1	6	6	4	1
	Servicios	18	11	17	18	15	10	27	13
23	Comarca del Bajo Martín								
	Agricultura	4	6	0	0	4	4	6	5
	Construcción	37	39	59	65	108	112	148	135
	Industria	2	5	2	6	14	10	2	5
	Servicios	8	9	4	8	19	18	14	12

(Continúa en la página siguiente)

NOTA: Debido a que en algunos centros no consta el municipio de ubicación, la suma total de los datos comarcales puede no coincidir con los datos de la región

Fuente: Instituto Aragonés de Seguridad y Salud Laboral. Dirección General de Trabajo e Inmigración. Gobierno de Aragón



## 7. Evolución del número de centros por año de apertura, según sector de actividad. Aragón, provincias y comarcas o delimitaciones comarcales

Unidad: Nº centros

(Viene de la página anterior)

	Sector actividad	2000	2001	2002	2003	2004	2005	2006	2007
24	Comarca de Campo de Daroca								
	Agricultura	1	0	1	2	3	6	5	16
	Construcción	17	25	19	24	50	59	51	81
	Industria	5	0	2	2	2	3	1	2
	Servicios	17	15	6	11	21	11	11	6
25	Comarca del Jiloca								
	Agricultura	1	4	0	3	1	0	3	3
	Construcción	112	119	115	172	317	267	299	318
	Industria	4	3	3	20	31	16	19	5
	Servicios	15	15	6	53	38	18	25	38
26	Comarca de Cuencas Mineras								
	Agricultura	2	4	1	3	5	2	1	1
	Construcción	44	52	54	68	118	99	102	109
	Industria	6	4	4	7	16	13	6	2
	Servicios	14	9	14	15	9	23	19	15
27	Comarca de Andorra - Sierra de Arcos								
	Agricultura	4	0	2	0	4	2	1	1
	Construcción	59	61	75	78	122	120	127	177
	Industria	6	5	3	11	11	11	14	4
	Servicios	22	27	16	46	20	30	19	23
28	Comarca del Bajo Aragón								
	Agricultura	4	4	7	11	24	32	12	18
	Construcción	149	184	203	267	421	442	637	600
	Industria	14	16	17	40	44	47	20	8
	Servicios	65	74	58	73	96	102	88	104
29	Comarca de la Comunidad de Teruel								
	Agricultura	4	12	9	8	19	6	11	9
	Construcción	289	336	371	512	772	874	868	1.103
	Industria	13	13	24	50	73	43	45	12
	Servicios	130	110	106	133	334	198	212	181
30	Comarca de Maestrazgo								
	Agricultura	1	1	4	2	7	8	3	5
	Construcción	34	55	59	78	124	110	113	134
	Industria	5	1	2	5	9	5	3	0
	Servicios	5	9	5	5	7	11	5	8
31	Comarca de la Sierra de Albarracín								
	Agricultura	2	1	2	1	3	4	6	0
	Construcción	47	54	60	83	129	147	122	179
	Industria	0	3	1	5	5	4	6	1
	Servicios	8	11	7	11	21	21	24	22
32	Comarca de Gúdar-Javalambre								
	Agricultura	5	1	3	5	0	4	6	3
	Construcción	87	117	138	178	227	224	269	306
	Industria	7	1	6	10	19	18	13	6
	Servicios	26	12	18	26	48	29	45	42

(Continúa en la página siguiente)

NOTA: Debido a que en algunos centros no consta el municipio de ubicación, la suma total de los datos comarcales puede no coincidir con los datos de la región

Fuente: Instituto Aragonés de Seguridad y Salud Laboral. Dirección General de Trabajo e Inmigración. Gobierno de Aragón



## 7. Evolución del número de centros por año de apertura, según sector de actividad. Aragón, provincias y comarcas o delimitaciones comarcales

Unidad: N° centros

(Viene de la página anterior)

Sector actividad		2000	2001	2002	2003	2004	2005	2006	2007
33 Comarca de Matarraña/Matarranya									
	Agricultura	5	8	6	9	15	26	15	13
	Construcción	38	53	51	75	106	143	140	176
	Industria	4	0	7	9	14	11	2	4
	Servicios	17	16	15	25	18	22	34	20

NOTA: Debido a que en algunos centros no consta el municipio de ubicación, la suma total de los datos comarcales puede no coincidir con los datos de la región

Fuente: Instituto Aragonés de Seguridad y Salud Laboral. Dirección General de Trabajo. Gobierno de Aragón.

## 7.1. Representación gráfica de la evolución del número de centros por año de apertura y sector de actividad. Aragón y provincias

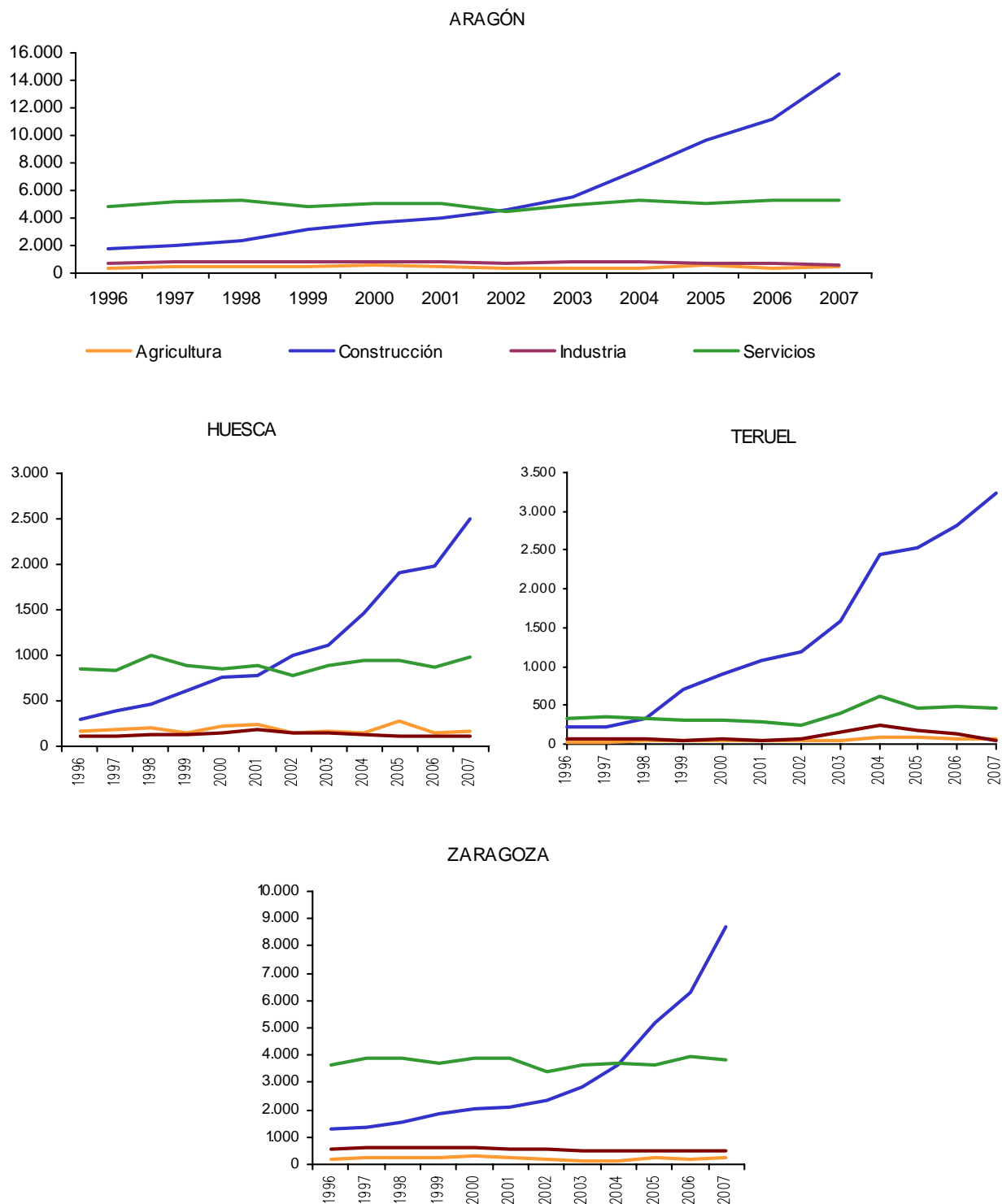



## 8. Evolución del número de centros por año de apertura, según sector de actividad. Municipios de 1.000 habitantes o más en la rectificación padronal a 1 de enero de 2007

Unidad: Nº centros

	Sector actividad	2000	2001	2002	2003	2004	2005	2006	2007
22007 Albalate de Cinca	Agricultura	0	3	3	4	1	9	1	3
	Construcción	3	1	1	7	10	13	7	15
	Industria	0	0	0	0	0	0	2	0
	Servicios	2	5	5	5	8	1	2	5
22017 Alcolea de Cinca	Agricultura	0	1	4	1	2	3	2	0
	Construcción	1	1	5	5	6	12	11	10
	Industria	0	1	0	4	0	0	0	0
	Servicios	4	2	6	8	2	4	3	1
22021 Almudévar	Agricultura	2	2	1	1	1	1	0	2
	Construcción	10	9	21	11	24	27	26	33
	Industria	3	2	2	2	2	3	3	0
	Servicios	5	6	10	9	11	4	3	2
22025 Altorricón	Agricultura	0	4	2	4	3	5	1	4
	Construcción	2	4	6	11	10	11	7	19
	Industria	0	1	0	1	0	1	0	1
	Servicios	2	4	1	3	3	2	0	2
22039 Ayerbe	Agricultura	0	1	0	0	1	1	0	0
	Construcción	6	3	3	5	11	8	22	11
	Industria	1	0	0	0	2	1	1	0
	Servicios	2	3	4	6	2	3	0	2
22048 Barbastro	Agricultura	4	7	3	3	5	8	5	6
	Construcción	65	51	67	44	71	75	103	100
	Industria	9	9	10	8	14	14	6	13
	Servicios	67	72	58	58	69	67	64	90
22052 Belver de Cinca	Agricultura	12	9	1	6	1	10	2	3
	Construcción	1	5	2	1	2	6	10	11
	Industria	0	2	3	2	1	0	0	1
	Servicios	2	3	1	4	1	2	5	4
22053 Benabarre	Agricultura	4	0	2	3	1	4	0	1
	Construcción	1	2	3	6	8	6	9	17
	Industria	0	0	0	0	0	1	0	0
	Servicios	2	2	3	2	6	3	3	6
22054 Benasque	Agricultura	1	2	0	0	0	0	0	0
	Construcción	18	14	31	20	24	38	29	43
	Industria	0	1	1	2	7	0	2	1
	Servicios	15	28	28	18	19	21	13	26

(Continúa en la página siguiente)



## 8. Evolución del número de centros por año de apertura, según sector de actividad. Municipios de 1.000 habitantes o más en la rectificación padronal a 1 de enero de 2007

Unidad: Nº centros

(Viene de la página anterior)

	Sector actividad	2000	2001	2002	2003	2004	2005	2006	2007
22059 Biescas	Agricultura	0	2	0	0	0	1	1	0
	Construcción	16	20	14	18	32	29	29	26
	Industria	2	2	1	0	1	1	0	0
	Servicios	14	9	10	10	17	10	2	4
22060 Binaced	Agricultura	4	5	1	4	1	1	0	7
	Construcción	1	2	3	3	8	13	6	6
	Industria	0	3	3	0	0	0	0	3
	Servicios	4	1	2	2	1	3	4	3
22061 Binéfar	Agricultura	6	8	5	2	2	3	2	5
	Construcción	33	35	45	25	40	69	51	79
	Industria	10	10	4	9	6	14	11	6
	Servicios	56	54	35	43	49	42	51	51
22110 Fonz	Agricultura	3	2	3	0	1	3	1	1
	Construcción	1	4	3	3	1	4	8	7
	Industria	2	0	0	0	0	0	0	0
	Servicios	1	1	1	3	1	0	1	0
22112 Fraga	Agricultura	32	57	22	28	12	41	18	30
	Construcción	44	37	45	67	73	107	108	131
	Industria	10	11	7	10	10	4	6	7
	Servicios	63	52	42	60	47	77	52	70
22116 Grañén	Agricultura	2	2	3	1	1	5	2	4
	Construcción	4	3	6	2	21	11	15	26
	Industria	0	1	4	2	1	0	2	1
	Servicios	3	8	2	4	5	2	3	5
22117 Graus	Agricultura	1	1	2	1	2	1	1	3
	Construcción	10	24	11	16	28	43	35	50
	Industria	0	3	5	0	1	3	0	0
	Servicios	6	17	11	13	12	14	15	13
22119 Gurrea de Gállego	Agricultura	0	3	2	0	1	0	0	1
	Construcción	2	6	9	7	8	17	19	21
	Industria	1	3	0	2	2	0	1	0
	Servicios	7	3	4	0	3	5	1	7
22125 Huesca	Agricultura	8	12	5	8	12	13	7	3
	Construcción	119	115	138	172	191	288	256	371
	Industria	35	52	32	31	13	17	24	22
	Servicios	230	238	238	254	233	251	215	239

(Continúa en la página siguiente)





## 8. Evolución del número de centros por año de apertura, según sector de actividad. Municipios de 1.000 habitantes o más en la rectificación padronal a 1 de enero de 2007

Unidad: Nº centros

(Viene de la página anterior)

	Sector actividad	2000	2001	2002	2003	2004	2005	2006	2007
22130 Jaca	Agricultura	0	1	0	1	1	1	2	1
	Construcción	33	53	79	101	103	116	109	88
	Industria	4	2	5	2	9	5	6	5
	Servicios	48	57	44	57	57	42	57	53
22136 Lalueza	Agricultura	6	0	0	6	5	2	2	4
	Construcción	1	2	3	4	6	6	13	17
	Industria	0	0	2	1	0	0	1	0
	Servicios	4	0	2	2	2	1	4	5
22137 Lanaja	Agricultura	1	0	1	1	2	2	6	1
	Construcción	4	2	6	4	10	4	12	22
	Industria	0	0	1	3	0	0	0	1
	Servicios	4	1	2	4	4	4	4	3
22158 Monzón	Agricultura	5	6	8	7	8	7	6	5
	Construcción	53	61	64	49	72	101	107	160
	Industria	9	14	15	19	8	10	13	8
	Servicios	84	67	53	61	110	98	87	81
22199 Sabiñánigo	Agricultura	1	1	2	2	0	0	2	1
	Construcción	27	33	38	56	66	137	127	174
	Industria	4	9	10	6	9	4	5	5
	Servicios	41	33	29	53	42	49	47	42
22204 Sallent de Gállego	Agricultura	0	0	1	1	0	0	0	0
	Construcción	15	15	30	28	55	40	51	43
	Industria	2	1	0	0	5	0	0	1
	Servicios	13	18	12	20	13	17	22	16
22213 Sariñena	Agricultura	19	3	3	1	5	7	6	6
	Construcción	17	21	20	23	28	36	42	35
	Industria	2	2	7	0	1	3	2	1
	Servicios	37	21	12	17	23	16	24	28
22225 Tamarite de Litera	Agricultura	6	2	2	6	5	3	1	2
	Construcción	17	8	14	13	23	24	25	25
	Industria	4	2	1	2	1	2	0	1
	Servicios	14	19	8	13	12	10	11	8
22226 Tardienta	Agricultura	2	0	0	0	1	0	1	2
	Construcción	10	2	8	8	6	16	14	24
	Industria	0	2	2	1	0	1	2	0
	Servicios	0	5	2	6	3	2	2	6

(Continúa en la página siguiente)



## 8. Evolución del número de centros por año de apertura, según sector de actividad. Municipios de 1.000 habitantes o más en la rectificación padronal a 1 de enero de 2007

Unidad: Nº centros

(Viene de la página anterior)

	Sector actividad	2000	2001	2002	2003	2004	2005	2006	2007
22234 Torrente de Cinca	Agricultura	6	8	3	2	2	6	1	0
	Construcción	0	2	2	8	2	1	4	8
	Industria	1	1	0	2	0	0	3	0
	Servicios	3	1	3	7	3	3	2	2
22254 Zaidín	Agricultura	13	13	6	7	4	38	8	15
	Construcción	5	2	5	5	6	10	5	17
	Industria	1	2	1	2	2	0	0	1
	Servicios	1	1	2	4	2	5	0	4
22904 Sotonera (La)	Agricultura	2	2	0	1	0	3	3	3
	Construcción	1	5	5	5	2	8	12	22
	Industria	0	0	0	2	0	0	0	1
	Servicios	0	3	1	1	1	1	2	1
22907 Aínsa-Sobrarbe	Agricultura	0	0	2	0	2	1	0	0
	Construcción	12	7	18	14	15	34	17	39
	Industria	4	2	0	0	3	0	2	1
	Servicios	7	18	12	13	17	24	18	15
44008 Albalate del Arzobispo	Agricultura	0	2	0	0	0	0	3	0
	Construcción	7	10	15	13	17	24	29	32
	Industria	0	2	0	1	1	2	1	2
	Servicios	3	0	0	4	2	0	2	3
44009 Albarracín	Agricultura	1	0	0	0	2	2	4	0
	Construcción	18	11	20	23	34	39	31	56
	Industria	0	0	0	2	1	2	3	1
	Servicios	2	5	3	4	8	15	8	5
44013 Alcañiz	Agricultura	1	1	3	2	9	10	2	3
	Construcción	83	91	96	131	169	167	318	303
	Industria	8	8	8	16	7	15	7	4
	Servicios	43	51	42	41	52	73	54	52
44014 Alcorisa	Agricultura	0	1	0	0	0	2	0	0
	Construcción	32	30	36	35	54	88	103	87
	Industria	3	0	2	5	3	10	2	1
	Servicios	15	8	8	14	16	16	17	25
44025 Andorra	Agricultura	4	0	2	0	1	1	1	0
	Construcción	36	33	40	50	81	91	87	123
	Industria	5	5	0	3	4	8	9	3
	Servicios	19	23	13	41	17	26	16	22

(Continúa en la página siguiente)



## 8. Evolución del número de centros por año de apertura, según sector de actividad. Municipios de 1.000 habitantes o más en la rectificación padronal a 1 de enero de 2007

Unidad: Nº centros

(Viene de la página anterior)

	Sector actividad	2000	2001	2002	2003	2004	2005	2006	2007
44049 Calaceite	Agricultura	0	0	0	1	0	2	2	4
	Construcción	6	6	5	8	6	10	14	18
	Industria	0	0	1	2	2	3	0	2
	Servicios	1	1	0	0	2	1	3	3
44050 Calamocha	Agricultura	0	2	0	0	0	0	2	1
	Construcción	34	51	31	62	157	87	100	96
	Industria	1	2	2	7	12	5	6	1
	Servicios	8	10	2	38	30	10	9	14
44051 Calanda	Agricultura	1	1	1	3	12	15	3	6
	Construcción	9	22	33	45	51	78	65	89
	Industria	0	6	3	10	8	11	4	1
	Servicios	3	6	5	9	12	6	9	14
44076 Cella	Agricultura	0	0	0	0	0	0	0	0
	Construcción	29	21	16	37	44	72	51	58
	Industria	3	2	1	6	5	5	2	2
	Servicios	5	2	1	2	10	8	5	5
44099 Escucha	Agricultura	1	0	0	0	0	0	0	0
	Construcción	9	5	8	17	15	9	16	16
	Industria	3	2	0	1	2	1	1	1
	Servicios	1	0	4	5	2	1	1	2
44122 Híjar	Agricultura	3	2	0	0	1	0	0	2
	Construcción	11	9	15	18	22	20	43	40
	Industria	1	2	1	0	5	1	0	0
	Servicios	3	7	2	2	7	3	5	7
44145 Mas de las Matas	Agricultura	2	0	3	1	1	2	0	0
	Construcción	7	14	11	11	36	28	29	39
	Industria	1	0	2	0	7	5	0	1
	Servicios	2	2	0	2	3	0	1	3
44153 Monreal del Campo	Agricultura	0	1	0	0	0	0	0	0
	Construcción	30	26	32	51	67	78	84	85
	Industria	0	0	0	5	2	7	3	0
	Servicios	5	0	0	6	5	6	5	6
44155 Montalbán	Agricultura	0	0	0	0	0	0	0	0
	Construcción	13	6	4	12	13	15	14	15
	Industria	0	0	0	0	3	1	1	0
	Servicios	3	1	1	1	1	0	4	0

(Continúa en la página siguiente)



## 8. Evolución del número de centros por año de apertura, según sector de actividad. Municipios de 1.000 habitantes o más en la rectificación padronal a 1 de enero de 2007

Unidad: Nº centros

(Viene de la página anterior)

	Sector actividad	2000	2001	2002	2003	2004	2005	2006	2007
44158 Mora de Rubielos	Agricultura	0	0	1	0	0	0	1	1
	Construcción	22	19	23	23	31	53	70	61
	Industria	1	0	1	0	3	3	3	2
	Servicios	6	3	9	2	8	14	23	12
44191 Puebla de Híjar (La)	Agricultura	0	0	0	0	1	0	1	2
	Construcción	5	8	9	10	11	10	28	21
	Industria	0	1	1	1	4	1	1	3
	Servicios	2	1	1	0	2	1	2	0
44205 Samper de Calanda	Agricultura	1	1	0	0	0	0	0	0
	Construcción	4	4	5	9	15	9	15	12
	Industria	0	0	0	2	1	0	0	0
	Servicios	0	0	0	1	1	1	0	1
44209 Santa Eulalia	Agricultura	0	0	0	1	1	0	0	0
	Construcción	8	7	12	24	31	22	13	12
	Industria	0	0	1	2	5	3	1	0
	Servicios	3	0	1	4	7	3	3	3
44210 Sarrión	Agricultura	2	0	0	1	0	1	1	0
	Construcción	5	8	11	35	34	26	8	30
	Industria	1	0	0	2	3	6	2	0
	Servicios	4	1	2	6	12	0	3	5
44216 Teruel	Agricultura	0	7	4	5	11	1	7	5
	Construcción	204	235	264	355	562	608	642	805
	Industria	8	8	19	27	47	25	35	8
	Servicios	120	103	101	116	302	179	189	158
44238 Utrillas	Agricultura	0	0	0	0	1	0	0	0
	Construcción	8	13	12	17	37	43	33	39
	Industria	2	1	3	5	4	8	3	1
	Servicios	8	4	7	5	4	11	6	8
44246 Valderrobres	Agricultura	1	1	1	0	5	9	4	1
	Construcción	8	15	9	18	31	41	44	47
	Industria	2	0	3	4	3	1	0	0
	Servicios	7	3	7	10	9	12	15	9
50006 Ainzón	Agricultura	1	0	0	0	2	1	0	1
	Construcción	2	2	7	2	9	9	13	13
	Industria	2	0	1	0	0	0	1	1
	Servicios	2	2	2	4	2	6	4	3

(Continúa en la página siguiente)



## 8. Evolución del número de centros por año de apertura, según sector de actividad. Municipios de 1.000 habitantes o más en la rectificación padronal a 1 de enero de 2007

Unidad: Nº centros

(Viene de la página anterior)

	Sector actividad	2000	2001	2002	2003	2004	2005	2006	2007
50008 Alagón	Agricultura	0	0	0	1	4	0	2	1
	Construcción	13	21	19	23	33	55	58	88
	Industria	10	7	3	6	4	2	7	2
	Servicios	30	20	14	21	22	23	25	20
50017 Alfajarín	Agricultura	0	3	0	0	2	3	2	2
	Construcción	7	12	12	12	22	33	29	43
	Industria	0	4	4	5	4	3	0	4
	Servicios	9	5	3	6	11	8	3	6
50018 Alfamén	Agricultura	5	5	3	0	3	4	0	1
	Construcción	1	1	3	6	11	7	6	14
	Industria	1	0	1	0	3	2	2	0
	Servicios	1	3	4	0	2	5	4	3
50020 Alhama de Aragón	Agricultura	0	0	0	0	0	1	0	0
	Construcción	4	1	5	4	4	7	6	12
	Industria	1	2	0	0	0	0	0	0
	Servicios	5	5	3	2	3	5	3	4
50025 Almunia de Doña Godina (La)	Agricultura	19	6	7	9	3	9	4	6
	Construcción	16	25	16	18	48	37	57	56
	Industria	1	3	2	5	3	6	3	7
	Servicios	25	34	29	19	28	33	27	32
50034 Ariza	Agricultura	1	0	2	1	1	0	0	0
	Construcción	2	8	7	5	4	18	11	11
	Industria	2	3	0	2	1	1	0	2
	Servicios	3	6	5	3	3	4	1	3
50038 Ateca	Agricultura	0	1	0	0	1	0	0	1
	Construcción	10	8	3	6	10	8	1	4
	Industria	1	4	0	1	1	1	0	0
	Servicios	6	11	5	9	6	6	7	6
50045 Belchite	Agricultura	0	0	2	0	1	3	1	2
	Construcción	5	0	7	5	9	11	18	10
	Industria	4	1	1	0	2	1	0	1
	Servicios	10	4	7	7	7	2	7	2
50051 Biota	Agricultura	5	0	0	1	1	0	4	0
	Construcción	2	3	4	12	13	11	14	12
	Industria	0	1	0	0	0	0	1	1
	Servicios	0	3	2	1	4	3	1	1

(Continúa en la página siguiente)



## 8. Evolución del número de centros por año de apertura, según sector de actividad. Municipios de 1.000 habitantes o más en la rectificación padronal a 1 de enero de 2007

Unidad: Nº centros

(Viene de la página anterior)

	Sector actividad	2000	2001	2002	2003	2004	2005	2006	2007
50053 Boquiñeni	Agricultura	1	0	0	0	1	2	0	0
	Construcción	0	0	2	0	0	12	8	12
	Industria	0	0	1	0	0	0	1	0
	Servicios	1	0	1	1	1	2	1	0
50055 Borja	Agricultura	0	2	0	2	2	0	0	5
	Construcción	5	19	18	19	22	43	47	43
	Industria	4	3	2	2	0	7	2	2
	Servicios	16	19	16	16	20	24	20	28
50057 Brea de Aragón	Agricultura	1	0	0	0	0	1	1	0
	Construcción	7	8	5	8	9	6	10	12
	Industria	6	5	5	2	4	3	9	3
	Servicios	7	6	4	12	7	9	4	3
50059 Bujaraloz	Agricultura	4	2	1	1	2	0	1	3
	Construcción	4	5	1	1	6	11	11	21
	Industria	1	1	0	0	2	0	0	1
	Servicios	6	2	6	5	3	5	5	5
50062 Burgo de Ebro (El)	Agricultura	0	1	0	1	0	0	7	0
	Construcción	24	17	18	15	47	102	54	46
	Industria	8	5	6	4	12	13	3	2
	Servicios	5	12	5	7	15	14	9	9
50066 Cadrete	Agricultura	0	1	1	0	1	2	0	0
	Construcción	24	14	16	18	27	42	83	92
	Industria	17	16	13	6	18	14	12	12
	Servicios	13	15	9	15	17	15	16	16
50067 Calatayud	Agricultura	2	2	0	3	1	6	0	5
	Construcción	61	57	69	84	84	97	114	136
	Industria	8	10	6	5	9	10	3	7
	Servicios	101	79	82	96	89	89	71	86
50068 Calatorao	Agricultura	2	2	1	2	1	1	1	2
	Construcción	11	6	11	17	9	11	15	23
	Industria	2	0	0	0	0	2	1	3
	Servicios	9	8	3	5	3	6	6	4
50073 Cariñena	Agricultura	6	8	4	6	4	9	2	3
	Construcción	18	9	13	23	21	41	51	46
	Industria	4	2	5	1	2	3	2	2
	Servicios	6	10	17	10	22	21	17	9

(Continúa en la página siguiente)



## 8. Evolución del número de centros por año de apertura, según sector de actividad. Municipios de 1.000 habitantes o más en la rectificación padronal a 1 de enero de 2007

Unidad: Nº centros

(Viene de la página anterior)

	Sector actividad	2000	2001	2002	2003	2004	2005	2006	2007
50074 Caspe	Agricultura	7	18	6	5	5	11	6	8
	Construcción	32	49	51	43	52	62	100	101
	Industria	5	6	5	2	3	2	4	3
	Servicios	27	43	25	28	27	13	29	30
50089 Cuarte de Huerva	Agricultura	2	0	0	0	2	0	0	0
	Construcción	14	30	40	64	95	143	173	150
	Industria	45	32	27	21	33	34	31	31
	Servicios	40	47	36	40	59	59	77	77
50094 Daroca	Agricultura	0	0	0	1	0	0	1	0
	Construcción	7	15	9	8	20	23	11	9
	Industria	2	0	0	1	1	0	0	1
	Servicios	9	11	2	5	10	4	3	4
50095 Ejea de los Caballeros	Agricultura	52	19	14	12	6	27	16	14
	Construcción	77	100	89	118	132	166	171	183
	Industria	8	13	8	16	7	3	8	5
	Servicios	65	65	68	72	49	61	57	65
50099 Epila	Agricultura	2	7	1	6	2	2	1	8
	Construcción	13	11	19	26	21	29	61	77
	Industria	1	5	5	4	3	2	3	4
	Servicios	19	10	8	17	9	21	13	14
50101 Escatrón	Agricultura	1	0	1	0	0	1	1	1
	Construcción	5	2	7	6	13	19	64	43
	Industria	3	2	1	2	1	0	2	2
	Servicios	3	5	2	1	4	3	9	2
50102 Fabara	Agricultura	3	2	10	1	2	3	2	8
	Construcción	9	3	6	4	9	11	10	9
	Industria	2	1	1	0	0	2	0	1
	Servicios	0	3	2	2	3	5	5	4
50107 Figueruelas	Agricultura	0	2	1	3	0	1	1	0
	Construcción	10	7	11	4	8	16	22	30
	Industria	4	5	3	7	0	1	4	3
	Servicios	8	3	8	7	5	2	5	3
50115 Fuentes de Ebro	Agricultura	2	3	1	2	2	1	1	1
	Construcción	7	9	14	13	29	68	62	90
	Industria	3	5	5	6	3	1	2	2
	Servicios	17	7	11	19	20	11	18	17

(Continúa en la página siguiente)



## 8. Evolución del número de centros por año de apertura, según sector de actividad. Municipios de 1.000 habitantes o más en la rectificación padronal a 1 de enero de 2007

Unidad: Nº centros

(Viene de la página anterior)

	Sector actividad	2000	2001	2002	2003	2004	2005	2006	2007
50118 Gallur	Agricultura	2	0	1	2	0	0	2	0
	Construcción	6	5	13	19	22	23	19	37
	Industria	1	3	1	1	4	2	1	2
	Servicios	8	6	7	12	6	7	8	8
50119 Gelsa	Agricultura	0	0	0	0	0	0	2	0
	Construcción	2	2	4	5	4	10	6	13
	Industria	1	0	1	0	0	1	0	1
	Servicios	3	4	4	1	0	2	3	3
50126 Illueca	Agricultura	0	1	0	0	1	1	0	1
	Construcción	8	16	7	7	8	11	12	2
	Industria	17	10	11	9	9	4	3	4
	Servicios	15	20	19	17	13	6	7	12
50137 Leciñena	Agricultura	2	1	0	0	0	2	3	2
	Construcción	3	3	3	2	4	11	13	19
	Industria	0	1	0	0	0	0	3	1
	Servicios	0	5	2	5	4	4	3	3
50147 Luceni	Agricultura	0	2	0	0	0	0	1	0
	Construcción	3	2	3	2	10	12	15	16
	Industria	1	0	0	0	0	0	0	0
	Servicios	2	0	3	2	1	1	1	1
50152 Maella	Agricultura	3	5	3	2	0	1	1	0
	Construcción	4	9	14	17	15	13	13	17
	Industria	1	6	3	2	1	2	1	1
	Servicios	9	3	9	8	4	2	3	4
50153 Magallón	Agricultura	0	1	0	1	1	0	0	0
	Construcción	1	1	2	5	12	11	19	10
	Industria	1	1	1	1	1	0	1	2
	Servicios	3	1	4	4	1	2	3	2
50159 Maluenda	Agricultura	0	0	1	0	0	1	0	0
	Construcción	2	0	1	1	0	3	4	8
	Industria	1	0	0	0	1	0	0	0
	Servicios	1	0	3	1	1	2	0	4
50160 Mallén	Agricultura	2	0	2	1	0	3	0	0
	Construcción	9	5	3	8	7	14	19	37
	Industria	0	0	1	0	1	2	1	1
	Servicios	4	6	7	10	6	8	4	7

(Continúa en la página siguiente)





## 8. Evolución del número de centros por año de apertura, según sector de actividad. Municipios de 1.000 habitantes o más en la rectificación padronal a 1 de enero de 2007

Unidad: Nº centros

(Viene de la página anterior)

	Sector actividad	2000	2001	2002	2003	2004	2005	2006	2007
50163 María de Huerva	Agricultura	0	0	0	0	0	1	0	0
	Construcción	13	23	25	26	42	47	56	73
	Industria	6	3	6	2	5	7	2	5
	Servicios	4	7	8	8	17	22	21	15
50165 Mequinenza	Agricultura	7	0	2	1	0	2	0	1
	Construcción	2	2	4	8	8	18	17	14
	Industria	2	3	0	3	3	2	1	0
	Servicios	9	11	9	10	13	5	5	9
50175 Morata de Jalón	Agricultura	0	1	0	0	0	0	0	1
	Construcción	5	2	0	4	7	12	9	10
	Industria	0	1	1	0	1	1	0	0
	Servicios	3	1	4	4	1	1	3	3
50181 Muel	Agricultura	1	0	0	0	0	1	0	0
	Construcción	0	8	9	21	31	32	31	29
	Industria	1	0	1	3	5	4	8	3
	Servicios	3	1	4	5	9	6	6	5
50182 Muela (La)	Agricultura	0	0	1	2	3	0	2	3
	Construcción	21	29	49	47	69	133	166	153
	Industria	4	17	15	17	23	21	20	14
	Servicios	5	8	22	27	30	33	44	47
50189 Nonaspe	Agricultura	0	1	1	2	2	3	1	1
	Construcción	2	9	10	5	7	12	6	6
	Industria	0	0	0	0	3	0	2	1
	Servicios	5	2	2	1	2	3	0	1
50203 Pastriz	Agricultura	0	1	0	1	0	0	0	0
	Construcción	9	3	6	10	16	7	16	30
	Industria	2	1	1	2	0	0	0	0
	Servicios	2	3	4	5	2	5	5	4
50204 Pedrola	Agricultura	0	2	0	0	0	1	0	4
	Construcción	6	17	18	15	22	31	47	56
	Industria	11	2	8	4	4	2	5	0
	Servicios	5	9	5	3	13	7	11	11
50208 Pina de Ebro	Agricultura	0	1	1	0	1	0	2	1
	Construcción	5	3	8	8	11	29	35	34
	Industria	1	2	1	1	0	1	0	3
	Servicios	8	6	9	11	8	4	9	7

(Continúa en la página siguiente)



## 8. Evolución del número de centros por año de apertura, según sector de actividad. Municipios de 1.000 habitantes o más en la rectificación padronal a 1 de enero de 2007

Unidad: Nº centros

(Viene de la página anterior)

	Sector actividad	2000	2001	2002	2003	2004	2005	2006	2007
50209 Pinseque	Agricultura	0	0	0	0	0	0	0	0
	Construcción	8	15	9	22	22	33	55	59
	Industria	9	5	4	6	5	7	4	3
	Servicios	8	16	7	11	11	10	23	15
50219 Puebla de Alfindén (La)	Agricultura	1	0	0	0	0	2	1	0
	Construcción	37	31	30	31	22	54	57	62
	Industria	31	33	21	23	32	17	19	7
	Servicios	46	50	48	35	43	41	38	32
50222 Quinto	Agricultura	0	1	1	2	0	2	4	2
	Construcción	1	7	7	5	15	13	26	19
	Industria	1	1	2	4	2	1	1	0
	Servicios	3	2	5	2	1	6	2	7
50223 Remolinos	Agricultura	3	1	0	0	2	0	0	2
	Construcción	0	1	1	2	3	4	10	11
	Industria	0	1	0	1	0	1	1	0
	Servicios	1	1	2	2	2	2	2	2
50225 Ricla	Agricultura	25	8	5	3	10	10	0	3
	Construcción	5	6	7	11	12	23	24	49
	Industria	3	6	0	1	3	4	0	0
	Servicios	3	4	8	6	14	8	4	10
50230 Sádaba	Agricultura	4	0	2	2	2	2	5	2
	Construcción	9	4	6	7	15	12	13	19
	Industria	0	1	1	1	2	0	1	1
	Servicios	5	6	9	1	5	6	2	5
50235 San Mateo de Gállego	Agricultura	1	2	1	2	0	2	0	1
	Construcción	5	9	15	7	28	34	64	66
	Industria	1	2	4	2	4	2	1	3
	Servicios	9	6	8	7	7	9	4	11
50240 Sástago	Agricultura	0	2	1	0	1	1	0	1
	Construcción	5	4	4	4	1	10	8	7
	Industria	0	0	2	0	1	0	0	0
	Servicios	3	2	1	6	2	0	1	1
50251 Tarazona	Agricultura	4	7	0	0	0	1	1	2
	Construcción	28	27	28	30	50	43	35	65
	Industria	9	10	7	2	3	1	4	3
	Servicios	29	43	31	17	25	29	12	18

(Continúa en la página siguiente)



## 8. Evolución del número de centros por año de apertura, según sector de actividad. Municipios de 1.000 habitantes o más en la rectificación padronal a 1 de enero de 2007

Unidad: Nº centros

(Viene de la página anterior)

	Sector actividad	2000	2001	2002	2003	2004	2005	2006	2007
50252 Tauste	Agricultura	12	12	6	7	8	6	6	1
	Construcción	15	22	22	36	44	44	47	48
	Industria	2	2	2	4	3	1	0	6
	Servicios	13	11	7	13	14	14	13	19
50262 Torres de Berrellén	Agricultura	0	0	1	2	0	2	0	1
	Construcción	3	4	4	3	14	7	7	23
	Industria	0	2	2	0	0	2	1	0
	Servicios	1	2	4	2	3	5	2	8
50272 Utebo	Agricultura	1	2	2	3	1	1	1	2
	Construcción	47	49	43	88	97	149	138	154
	Industria	8	9	7	11	11	10	14	11
	Servicios	44	56	70	61	61	50	81	88
50288 Villanueva de Gállego	Agricultura	1	1	0	0	0	2	1	1
	Construcción	31	31	21	40	19	34	76	132
	Industria	17	12	8	17	10	11	5	7
	Servicios	25	29	20	21	26	32	28	31
50297 Zaragoza	Agricultura	44	40	16	26	16	28	28	30
	Construcción	1.127	1.152	1.283	1.461	1.819	2.587	3.242	5.145
	Industria	327	278	288	221	228	218	223	259
	Servicios	2.991	2.965	2.530	2.697	2.735	2.704	2.986	2.828
50298 Zuera	Agricultura	3	4	0	2	2	3	12	3
	Construcción	30	28	55	67	75	106	196	161
	Industria	8	8	4	12	10	8	12	15
	Servicios	27	23	28	27	28	35	27	31

Fuente: Instituto Aragonés de Seguridad y Salud Laboral. Dirección General de Trabajo. Gobierno de Aragón



## 9. Evolución del número de centros por año de apertura, según división de CNAE 93. Aragón

Unidad: Nº centros

	2000	2001	2002	2003	2004	2005	2006	2007
01 AGRICULTURA, GANADERÍA, CAZA Y ACTIVIDADES DE LOS SERVICIOS RELACIONADOS CON LAS MISMAS	559	482	310	348	350	591	341	449
02 SELVICULTURA, EXPLOTACIÓN FORESTAL Y ACTIVIDADES DE LOS SERVICIOS RELACIONADOS CON LAS MISMAS	9	18	21	13	34	27	37	26
05 PESCA, ACUICULTURA Y ACTIVIDADES DE LOS SERVICIOS RELACIONADOS CON LAS MISMAS	0	2	0	0	0	0	0	0
10 EXTRACCIÓN Y AGLOMERACIÓN DE ANTRACITA, HULLA, LIGNITO Y TURBA	3	0	0	1	0	1	0	0
11 EXTRACCIÓN DE CRUDOS DE PETROLEO Y GAS NATURAL; ACTIVIDADES DE LOS SERVICIOS RELACIONADOS CON LAS EXPLOTACIONES PETROLÍFERAS Y DE GAS, EXCEPTO ACTIVIDADES DE PROSPECCIÓN	0	0	0	1	1	0	0	0
12 EXTRACCIÓN DE MINERALES DE URANIO Y TORIO	0	0	0	0	0	0	1	0
13 EXTRACCIÓN DE MINERALES METÁLICOS	0	0	0	0	2	0	0	0
14 EXTRACCIÓN DE MINERALES NO METÁLICOS NI ENERGÉTICOS	11	11	9	8	8	14	12	8
15 INDUSTRIA DE PRODUCTOS ALIMENTICIOS Y BEBIDAS	83	76	53	59	77	53	48	55
16 INDUSTRIA DEL TABACO	0	0	0	0	0	0	0	0
17 INDUSTRIA TEXTIL	6	5	4	5	6	22	15	4
18 INDUSTRIA DE LA CONFECCIÓN Y DE LA PELETERÍA	50	54	45	36	35	20	19	27
19 PREPARACIÓN, CURTIDO Y ACABADO DEL CUERO; FABRICACIÓN DE ARTÍCULOS DE MARROQUINERÍA Y VIAJE; ARTÍCULOS DE GUARNICIONERÍA, TALABARTERÍA Y ZAPATERÍA	32	25	21	15	18	8	9	7
20 INDUSTRIA DE LA MADERA Y DEL CORCHO, EXCEPTO MUEBLES; CESTERÍA Y ESPARTERÍA	40	31	17	21	32	66	42	35
21 INDUSTRIA DEL PAPEL	4	5	4	4	4	4	4	3
22 EDICIÓN, ARTES GRÁFICAS Y REPRODUCCIÓN DE SOPORTES GRABADOS	67	35	49	32	51	39	33	37
23 COQUERIAS, REFINO DE PETROLEO Y TRATAMIENTO DE COMBUSTIBLES NUCLEARES	0	0	0	0	0	0	0	0
24 INDUSTRIA QUÍMICA	8	12	12	16	14	12	14	11
25 FABRICACIÓN DE PRODUCTOS DE CAUCHO Y MATERIAS PLÁSTICAS	16	10	7	9	11	16	11	12
26 FABRICACIÓN DE OTROS PRODUCTOS MINERALES NO METÁLICOS	33	36	61	125	156	111	62	18
27 METALURGIA	20	23	8	10	19	33	26	23
28 FABRICACIÓN DE PRODUCTOS METÁLICOS, EXCEPTO MAQUINARIA Y EQUIPO	163	164	155	181	192	168	209	201
29 INDUSTRIA DE LA CONSTRUCCIÓN DE MAQUINARIA Y EQUIPO MECÁNICO	65	83	73	77	58	61	60	59
30 FABRICACIÓN DE MÁQUINAS DE OFICINA Y EQUIPOS INFORMÁTICOS	1	1	0	2	0	1	0	0
31 FABRICACIÓN DE MAQUINARIA Y MATERIAL ELÉCTRICO	60	46	38	29	17	24	17	16
32 FABRICACIÓN DE MATERIAL ELECTRÓNICO; FABRICACIÓN DE EQUIPO Y APARATOS DE RADIO, TELEVISIÓN Y COMUNICACIONES	23	15	12	6	6	4	11	6
33 FABRICACIÓN DE EQUIPO E INSTRUMENTOS MÉDICO-QUIRÚRGICOS, DE PRECISIÓN, ÓPTICA Y RELOJERÍA	14	5	6	3	5	3	1	4
34 FABRICACIÓN DE VEHÍCULOS DE MOTOR, REMOLQUES Y SEMIRREMOLQUES	14	14	18	13	10	4	2	5
35 FABRICACIÓN DE OTRO MATERIAL DE TRANSPORTE	2	3	1	0	4	4	2	1
36 FABRICACIÓN DE MUEBLES; OTRAS INDUSTRIAS MANUFACTURERAS	84	104	113	94	107	40	45	52
37 RECICLAJE	4	8	2	3	6	17	4	14
40 PRODUCCIÓN Y DISTRIBUCIÓN DE ENERGÍA ELÉCTRICA, GAS, VAPOR Y AGUA CALIENTE	43	31	38	17	27	35	41	29
41 CAPTACIÓN, DEPURACIÓN Y DISTRIBUCIÓN DE AGUA	5	7	14	12	8	3	14	5
45 CONSTRUCCIÓN	3.686	3.970	4.553	5.527	7.576	9.653	11.125	14.446

(Continúa en la página siguiente)



## 9. Evolución del número de centros por año de apertura, según división de CNAE 93. Aragón

Unidad: Nº centros

(Viene de la página anterior)

	2000	2001	2002	2003	2004	2005	2006	2007
50 VENTA, MANTENIMIENTO Y REPARACIÓN DE VEHÍCULOS DE MOTOR, MOTOCICLETAS Y CICLOMOTORES; VENTA AL POR MENOR DE COMBUSTIBLE PARA VEHÍCULOS DE MOTOR	149	131	113	136	145	135	168	158
51 COMERCIO AL POR MAYOR E INTERMEDIARIOS DEL COMERCIO, EXCEPTO DE VEHÍCULOS DE MOTOR Y MOTOCICLETAS	335	281	240	286	281	234	213	291
52 COMERCIO AL POR MENOR, EXCEPTO EL COMERCIO DE VEHÍCULOS DE MOTOR, MOTOCICLETAS Y CICLOMOTORES; REPARACIÓN DE EFECTOS PERSONALES Y ENSERES DOMÉSTICOS	1.383	1.335	1.208	1.297	1.256	1.217	1.187	1.213
55 HOSTELERÍA	932	945	787	912	861	894	891	942
60 TRANSPORTE TERRESTRE; TRANSPORTE POR TUBERÍAS	322	297	281	333	347	381	517	428
61 TRANSPORTE MARÍTIMO, DE CABOTAJE Y POR VÍAS DE NAVEGACIÓN INTERIORES	0	1	2	0	0	0	0	1
62 TRANSPORTE AÉREO Y ESPACIAL	0	0	0	0	2	0	0	0
63 ACTIVIDADES ANEXAS A LOS TRANSPORTES; ACTIVIDADES DE AGENCIAS DE VIAJES	57	47	64	58	79	47	27	55
64 CORREOS Y TELECOMUNICACIONES	58	112	80	61	59	70	50	88
65 INTERMEDIACIÓN FINANCIERA, EXCEPTO SEGUROS Y PLANES DE PENSIONES	62	47	40	39	41	76	73	82
66 SEGUROS Y PLANES DE PENSIONES, EXCEPTO SEGURIDAD SOCIAL OBLIGATORIA	27	22	12	12	11	12	45	35
67 ACTIVIDADES AUXILIARES A LA INTERMEDIACIÓN FINANCIERA	32	40	34	40	50	40	40	48
70 ACTIVIDADES INMOBILIARIAS	198	240	215	230	256	355	395	259
71 ALQUILER DE MAQUINARIA Y EQUIPO SIN OPERARIO, DE EFECTOS PERSONALES Y ENSERES DOMÉSTICOS	51	43	45	42	35	21	23	41
72 ACTIVIDADES INFORMÁTICAS	64	77	66	56	90	64	60	57
73 INVESTIGACIÓN Y DESARROLLO	15	5	11	10	18	16	4	9
74 OTRAS ACTIVIDADES EMPRESARIALES	609	690	534	618	962	731	865	810
75 ADMINISTRACIÓN PÚBLICA, DEFENSA Y SEGURIDAD SOCIAL OBLIGATORIA	19	12	21	25	48	15	11	12
80 EDUCACIÓN	108	123	87	94	113	104	116	117
85 ACTIVIDADES SANITARIAS Y VETERINARIAS, SERVICIOS SOCIALES	176	139	149	169	157	173	166	180
90 ACTIVIDADES DE SANEAMIENTO PÚBLICO	1	10	12	16	15	24	11	26
91 ACTIVIDADES ASOCIATIVAS	63	81	59	65	49	40	27	43
92 ACTIVIDADES RECREATIVAS, CULTURALES Y DEPORTIVAS	176	169	154	173	173	178	189	155
93 ACTIVIDADES DIVERSAS DE SERVICIOS PERSONALES	206	197	206	230	209	228	219	232
95 HOGARES QUE EMPLEAN PERSONAL DOMÉSTICO	4	3	3	1	0	22	17	14
99 ORGANISMOS EXTRATERRITORIALES	0	0	0	0	0	0	0	1

Fuente: Instituto Aragonés de Seguridad y Salud Laboral. Dirección General de Trabajo. Gobierno de Aragón



## 10. Evolución del número de centros por año de apertura, según división de CNAE 93. Provincias

Unidad: Nº centros

		2000	2001	2002	2003	2004	2005	2006	2007
HUESCA	01 AGRICULTURA, GANADERÍA, CAZA Y ACTIVIDADES DE LOS SERVICIOS RELACIONADOS CON LAS MISMAS	211	235	134	165	154	266	141	160
	02 SELVICULTURA, EXPLOTACIÓN FORESTAL Y ACTIVIDADES DE LOS SERVICIOS RELACIONADOS CON LAS MISMAS	3	2	5	2	1	3	11	8
	05 PESCA, ACUICULTURA Y ACTIVIDADES DE LOS SERVICIOS RELACIONADOS CON LAS MISMAS	0	0	0	0	0	0	0	0
	11 EXTRACCIÓN DE CRUDOS DE PETROLEO Y GAS NATURAL; ACTIVIDADES DE LOS SERVICIOS RELACIONADOS CON LAS EXPLOTACIONES PETROLÍFERAS Y DE GAS, EXCEPTO ACTIVIDADES DE PROSPECCIÓN	0	0	0	0	0	0	0	0
	12 EXTRACCIÓN DE MINERALES DE URANIO Y TORIO	0	0	0	0	0	0	1	0
	14 EXTRACCIÓN DE MINERALES NO METÁLICOS NI ENERGÉTICOS	2	3	2	0	2	4	6	3
	15 INDUSTRIA DE PRODUCTOS ALIMENTICIOS Y BEBIDAS	27	34	18	18	23	15	15	22
	17 INDUSTRIA TEXTIL	1	0	2	0	0	1	1	0
	18 INDUSTRIA DE LA CONFECCIÓN Y DE LA PELETERÍA	9	7	5	3	5	2	4	5
	19 PREPARACIÓN, CURTIDO Y ACABADO DEL CUERO; FABRICACIÓN DE ARTÍCULOS DE MARROQUINERÍA Y VIAJE; ARTÍCULOS DE GUARNICIONERÍA, TALABARTERÍA Y ZAPATERÍA	0	0	0	1	0	0	0	1
	20 INDUSTRIA DE LA MADERA Y DEL CORCHO, EXCEPTO MUEBLES; CESTERÍA Y ESPARTERÍA	13	22	11	12	15	9	6	16
	21 INDUSTRIA DEL PAPEL	0	0	0	1	1	0	0	0
	22 EDICIÓN, ARTES GRÁFICAS Y REPRODUCCIÓN DE SOPORTES GRABADOS	12	6	7	7	4	11	9	7
	24 INDUSTRIA QUÍMICA	4	6	5	5	3	6	7	5
	25 FABRICACIÓN DE PRODUCTOS DE CAUCHO Y MATERIAS PLÁSTICAS	1	0	1	1	1	2	2	1
	26 FABRICACIÓN DE OTROS PRODUCTOS MINERALES NO METÁLICOS	10	21	39	26	19	5	2	6
	27 METALURGIA	1	2	0	2	0	2	0	0
	28 FABRICACIÓN DE PRODUCTOS METÁLICOS, EXCEPTO MAQUINARIA Y EQUIPO	26	36	32	34	25	24	26	24
	29 INDUSTRIA DE LA CONSTRUCCIÓN DE MAQUINARIA Y EQUIPO MECÁNICO	7	13	9	11	4	8	8	8
	30 FABRICACIÓN DE MÁQUINAS DE OFICINA Y EQUIPOS INFORMÁTICOS	0	0	0	0	0	0	0	0
	31 FABRICACIÓN DE MAQUINARIA Y MATERIAL ELÉCTRICO	1	4	1	0	1	0	0	0
	32 FABRICACIÓN DE MATERIAL ELECTRÓNICO; FABRICACIÓN DE EQUIPO Y APARATOS DE RADIO, TELEVISIÓN Y COMUNICACIONES	0	0	0	0	1	0	0	0
	33 FABRICACIÓN DE EQUIPO E INSTRUMENTOS MÉDICO-QUIRÚRGICOS, DE PRECISIÓN, ÓPTICA Y RELOJERÍA	0	0	0	0	1	1	0	0
	34 FABRICACIÓN DE VEHÍCULOS DE MOTOR, REMOLQUES Y SEMIRREMOLQUES	1	0	0	0	0	0	1	0
	35 FABRICACIÓN DE OTRO MATERIAL DE TRANSPORTE	2	0	0	0	1	0	0	0
	36 FABRICACIÓN DE MUEBLES; OTRAS INDUSTRIAS MANUFACTURERAS	7	11	4	12	4	8	5	5
	37 RECICLAJE	0	3	1	0	1	1	1	2

(Continúa en la página siguiente)



## 10. Evolución del número de centros por año de apertura, según división de CNAE 93. Provincias

Unidad: Nº centros

(Viene de la página anterior)

		2000	2001	2002	2003	2004	2005	2006	2007
HUESCA	40 PRODUCCIÓN Y DISTRIBUCIÓN DE ENERGÍA ELÉCTRICA, GAS, VAPOR Y AGUA CALIENTE	18	10	16	6	9	7	5	4
	41 CAPTACIÓN, DEPURACIÓN Y DISTRIBUCIÓN DE AGUA	1	1	1	4	5	2	9	0
	45 CONSTRUCCIÓN	753	782	1.006	1.110	1.462	1.912	1.976	2.503
	50 VENTA, MANTENIMIENTO Y REPARACIÓN DE VEHÍCULOS DE MOTOR, MOTOCICLETAS Y CICLOMOTORES; VENTA AL POR MENOR DE COMBUSTIBLE PARA VEHÍCULOS DE MOTOR	31	29	21	41	32	39	29	45
	51 COMERCIO AL POR MAYOR E INTERMEDIARIOS DEL COMERCIO, EXCEPTO DE VEHÍCULOS DE MOTOR Y MOTOCICLETAS	42	26	34	37	35	40	25	47
	52 COMERCIO AL POR MENOR, EXCEPTO EL COMERCIO DE VEHÍCULOS DE MOTOR, MOTOCICLETAS Y CICLOMOTORES; REPARACIÓN DE EFECTOS PERSONALES Y ENSERES DOMÉSTICOS	249	199	222	226	216	249	187	225
	55 HOSTELERÍA	171	205	161	192	215	209	203	218
	60 TRANSPORTE TERRESTRE; TRANSPORTE POR TUBERÍAS	57	54	42	52	60	44	47	56
	63 ACTIVIDADES ANEXAS A LOS TRANSPORTES; ACTIVIDADES DE AGENCIAS DE VIAJES	3	6	3	5	4	3	3	5
	64 CORREOS Y TELECOMUNICACIONES	12	21	19	23	21	8	10	17
	65 INTERMEDIACIÓN FINANCIERA, EXCEPTO SEGUROS Y PLANES DE PENSIONES	9	15	14	6	8	9	7	13
	66 SEGUROS Y PLANES DE PENSIONES, EXCEPTO SEGURIDAD SOCIAL OBLIGATORIA	8	10	6	5	5	6	6	8
	67 ACTIVIDADES AUXILIARES A LA INTERMEDIACIÓN FINANCIERA	3	0	0	2	0	1	1	0
	70 ACTIVIDADES INMOBILIARIAS	21	44	32	43	55	52	71	62
	71 ALQUILER DE MAQUINARIA Y EQUIPO SIN OPERARIO, DE EFECTOS PERSONALES Y ENSERES DOMÉSTICOS	4	4	1	3	1	3	3	2
	72 ACTIVIDADES INFORMÁTICAS	2	6	7	10	11	14	13	6
	73 INVESTIGACIÓN Y DESARROLLO	0	0	0	0	0	0	0	0
	74 OTRAS ACTIVIDADES EMPRESARIALES	102	95	71	89	150	103	112	108
	75 ADMINISTRACIÓN PÚBLICA, DEFENSA Y SEGURIDAD SOCIAL OBLIGATORIA	9	7	10	15	19	3	4	10
	80 EDUCACIÓN	27	32	18	16	24	17	22	22
	85 ACTIVIDADES SANITARIAS Y VETERINARIAS, SERVICIOS SOCIALES	34	25	32	27	25	36	36	35
	90 ACTIVIDADES DE SANEAMIENTO PÚBLICO	1	6	4	6	2	9	3	18
	91 ACTIVIDADES ASOCIATIVAS	7	15	10	12	3	22	9	7
	92 ACTIVIDADES RECREATIVAS, CULTURALES Y DEPORTIVAS	28	46	37	47	34	41	40	48
	93 ACTIVIDADES DIVERSAS DE SERVICIOS PERSONALES	27	36	24	37	31	42	37	29
	95 HOGARES QUE EMPLEAN PERSONAL DOMÉSTICO	0	1	1	0	0	1	0	0

(Continúa en la página siguiente)



## 10. Evolución del número de centros por año de apertura, según división de CNAE 93. Provincias

Unidad: Nº centros

(Viene de la página anterior)

		2000	2001	2002	2003	2004	2005	2006	2007
TERUEL	01 AGRICULTURA, GANADERÍA, CAZA Y ACTIVIDADES DE LOS SERVICIOS RELACIONADOS CON LAS MISMAS	28	30	24	31	59	71	43	44
	02 SELVICULTURA, EXPLOTACIÓN FORESTAL Y ACTIVIDADES DE LOS SERVICIOS RELACIONADOS CON LAS MISMAS	6	9	10	11	23	17	21	14
	05 PESCA, ACUICULTURA Y ACTIVIDADES DE LOS SERVICIOS RELACIONADOS CON LAS MISMAS	0	2	0	0	0	0	0	0
	10 EXTRACCIÓN Y AGLOMERACIÓN DE ANTRACITA, HULLA, LIGNITO Y TURBA	2	0	0	1	0	0	0	0
	11 EXTRACCIÓN DE CRUDOS DE PETROLEO Y GAS NATURAL; ACTIVIDADES DE LOS SERVICIOS RELACIONADOS CON LAS EXPLOTACIONES PETROLÍFERAS Y DE GAS, EXCEPTO ACTIVIDADES DE PROSPECCIÓN	0	0	0	1	1	0	0	0
	12 EXTRACCIÓN DE MINERALES DE URANIO Y TORIO	0	0	0	0	0	0	0	0
	13 EXTRACCIÓN DE MINERALES METÁLICOS	0	0	0	0	0	0	0	0
	14 EXTRACCIÓN DE MINERALES NO METÁLICOS NI ENERGÉTICOS	6	1	6	3	4	5	3	2
	15 INDUSTRIA DE PRODUCTOS ALIMENTICIOS Y BEBIDAS	8	7	12	10	13	11	12	9
	17 INDUSTRIA TEXTIL	1	0	1	2	5	1	1	0
	18 INDUSTRIA DE LA CONFECCIÓN Y DE LA PELETERÍA	1	3	1	3	1	1	1	3
	19 PREPARACIÓN, CURTIDO Y ACABADO DEL CUERO; FABRICACIÓN DE ARTÍCULOS DE MARROQUINERÍA Y VIAJE; ARTÍCULOS DE GUARNICIONERÍA, TALABARTERÍA Y ZAPATERÍA	0	0	0	0	0	0	0	0
	20 INDUSTRIA DE LA MADERA Y DEL CORCHO, EXCEPTO MUEBLES; CESTERÍA Y ESPARTERÍA	8	7	4	5	15	17	9	3
	21 INDUSTRIA DEL PAPEL	0	2	2	1	0	1	0	0
	22 EDICIÓN, ARTES GRÁFICAS Y REPRODUCCIÓN DE SOPORTES GRABADOS	5	1	2	1	3	0	1	3
	24 INDUSTRIA QUÍMICA	0	2	2	4	2	2	1	1
	25 FABRICACIÓN DE PRODUCTOS DE CAUCHO Y MATERIAS PLÁSTICAS	1	1	0	1	0	0	1	0
	26 FABRICACIÓN DE OTROS PRODUCTOS MINERALES NO METÁLICOS	2	2	8	86	129	85	50	4
	27 METALURGIA	0	0	0	2	2	11	1	0
	28 FABRICACIÓN DE PRODUCTOS METÁLICOS, EXCEPTO MAQUINARIA Y EQUIPO	8	13	12	30	36	16	23	4
	29 INDUSTRIA DE LA CONSTRUCCIÓN DE MAQUINARIA Y EQUIPO MECÁNICO	2	2	4	4	3	11	7	0
	31 FABRICACIÓN DE MAQUINARIA Y MATERIAL ELÉCTRICO	8	4	3	3	4	3	1	2
	32 FABRICACIÓN DE MATERIAL ELECTRÓNICO; FABRICACIÓN DE EQUIPO Y APARATOS DE RADIO, TELEVISIÓN Y COMUNICACIONES	0	0	0	0	0	0	0	0
	34 FABRICACIÓN DE VEHÍCULOS DE MOTOR, REMOLQUES Y SEMIRREMOLQUES	0	0	1	0	0	1	0	1
	35 FABRICACIÓN DE OTRO MATERIAL DE TRANSPORTE	0	0	0	0	0	2	0	0
	36 FABRICACIÓN DE MUEBLES; OTRAS INDUSTRIAS MANUFACTURERAS	2	1	1	1	5	3	4	4
	37 RECICLAJE	0	0	0	0	2	3	1	1
	40 PRODUCCIÓN Y DISTRIBUCIÓN DE ENERGÍA ELÉCTRICA, GAS, VAPOR Y AGUA CALIENTE	5	2	5	1	8	4	12	10

(Continúa en la página siguiente)





## 10. Evolución del número de centros por año de apertura, según división de CNAE 93. Provincias

Unidad: Nº centros

(Viene de la página anterior)

		2000	2001	2002	2003	2004	2005	2006	2007
TERUEL	41 CAPTACIÓN, DEPURACIÓN Y DISTRIBUCIÓN DE AGUA	2	3	5	4	3	1	2	0
	45 CONSTRUCCIÓN	909	1.071	1.185	1.576	2.444	2.538	2.825	3.237
	50 VENTA, MANTENIMIENTO Y REPARACIÓN DE VEHÍCULOS DE MOTOR, MOTOCICLETAS Y CICLOMOTORES; VENTA AL POR MENOR DE COMBUSTIBLE PARA VEHÍCULOS DE MOTOR	13	13	9	24	21	18	24	26
	51 COMERCIO AL POR MAYOR E INTERMEDIARIOS DEL COMERCIO, EXCEPTO DE VEHÍCULOS DE MOTOR Y MOTOCICLETAS	9	11	3	9	10	9	8	10
	52 COMERCIO AL POR MENOR, EXCEPTO EL COMERCIO DE VEHÍCULOS DE MOTOR, MOTOCICLETAS Y CICLOMOTORES; REPARACIÓN DE EFECTOS PERSONALES Y ENSERES DOMÉSTICOS	108	79	67	98	104	101	118	100
	55 HOSTELERÍA	95	72	70	110	100	112	109	127
	60 TRANSPORTE TERRESTRE; TRANSPORTE POR TUBERÍAS	10	12	13	28	24	37	34	34
	63 ACTIVIDADES ANEXAS A LOS TRANSPORTES; ACTIVIDADES DE AGENCIAS DE VIAJES	1	0	1	0	2	0	3	7
	64 CORREOS Y TELECOMUNICACIONES	0	1	0	0	2	3	1	4
	65 INTERMEDIACIÓN FINANCIERA, EXCEPTO SEGUROS Y PLANES DE PENSIONES	2	0	3	4	5	4	5	8
	66 SEGUROS Y PLANES DE PENSIONES, EXCEPTO SEGURIDAD SOCIAL OBLIGATORIA	2	2	2	4	5	3	2	5
	67 ACTIVIDADES AUXILIARES A LA INTERMEDIACIÓN FINANCIERA	0	3	1	3	0	0	1	5
	70 ACTIVIDADES INMOBILIARIAS	4	8	10	8	16	21	24	17
	71 ALQUILER DE MAQUINARIA Y EQUIPO SIN OPERARIO, DE EFECTOS PERSONALES Y ENSERES DOMÉSTICOS	0	1	0	2	4	0	1	2
	72 ACTIVIDADES INFORMÁTICAS	2	2	1	1	5	6	5	1
	73 INVESTIGACIÓN Y DESARROLLO	0	0	0	1	0	10	1	1
	74 OTRAS ACTIVIDADES EMPRESARIALES	21	40	24	33	241	91	65	52
	75 ADMINISTRACIÓN PÚBLICA, DEFENSA Y SEGURIDAD SOCIAL OBLIGATORIA	0	1	2	2	18	5	7	2
	80 EDUCACIÓN	5	8	7	6	8	4	12	7
	85 ACTIVIDADES SANITARIAS Y VETERINARIAS, SERVICIOS SOCIALES	16	10	7	10	10	12	15	19
	90 ACTIVIDADES DE SANEAMIENTO PÚBLICO	0	2	4	5	2	7	4	3
	91 ACTIVIDADES ASOCIATIVAS	7	9	2	8	4	2	2	1
	92 ACTIVIDADES RECREATIVAS, CULTURALES Y DEPORTIVAS	10	9	10	14	14	12	18	14
	93 ACTIVIDADES DIVERSAS DE SERVICIOS PERSONALES	8	9	13	25	15	15	26	18
	99 ORGANISMOS EXTRATERRITORIALES	0	0	0	0	0	0	0	1

(Continúa en la página siguiente)



## 10. Evolución del número de centros por año de apertura, según división de CNAE 93. Provincias

Unidad: Nº centros

(Viene de la página anterior)

	2000	2001	2002	2003	2004	2005	2006	2007
ZARAGOZA 01 AGRICULTURA, GANADERÍA, CAZA Y ACTIVIDADES DE LOS SERVICIOS RELACIONADOS CON LAS MISMAS	320	217	152	152	137	254	157	245
02 SELVICULTURA, EXPLOTACIÓN FORESTAL Y ACTIVIDADES DE LOS SERVICIOS RELACIONADOS CON LAS MISMAS	0	7	6	0	10	7	5	4
05 PESCA, ACUICULTURA Y ACTIVIDADES DE LOS SERVICIOS RELACIONADOS CON LAS MISMAS	0	0	0	0	0	0	0	0
10 EXTRACCIÓN Y AGLOMERACIÓN DE ANTRACITA, HULLA, LIGNITO Y TURBA	1	0	0	0	0	1	0	0
11 EXTRACCIÓN DE CRUDOS DE PETROLEO Y GAS NATURAL; ACTIVIDADES DE LOS SERVICIOS RELACIONADOS CON LAS EXPLOTACIONES PETROLÍFERAS Y DE GAS, EXCEPTO ACTIVIDADES DE PROSPECCIÓN	0	0	0	0	0	0	0	0
12 EXTRACCIÓN DE MINERALES DE URANIO Y TORIO	0	0	0	0	0	0	0	0
13 EXTRACCIÓN DE MINERALES METÁLICOS	0	0	0	0	2	0	0	0
14 EXTRACCIÓN DE MINERALES NO METÁLICOS NI ENERGÉTICOS	3	7	1	5	2	5	3	3
15 INDUSTRIA DE PRODUCTOS ALIMENTICIOS Y BEBIDAS	48	35	23	31	41	27	21	24
16 INDUSTRIA DEL TABACO	0	0	0	0	0	0	0	0
17 INDUSTRIA TEXTIL	4	5	1	3	1	20	13	4
18 INDUSTRIA DE LA CONFECCIÓN Y DE LA PELETERÍA	40	44	39	30	29	17	14	19
19 PREPARACIÓN, CURTIDO Y ACABADO DEL CUERO; FABRICACIÓN DE ARTÍCULOS DE MARROQUINERÍA Y VIAJE; ARTÍCULOS DE GUARNICIONERÍA, TALABARTERÍA Y ZAPATERÍA	32	25	21	14	18	8	9	6
20 INDUSTRIA DE LA MADERA Y DEL CORCHO, EXCEPTO MUEBLES; CESTERÍA Y ESPARTERÍA	19	2	2	4	2	40	27	16
21 INDUSTRIA DEL PAPEL	4	3	2	2	3	3	4	3
22 EDICIÓN, ARTES GRÁFICAS Y REPRODUCCIÓN DE SOPORTES GRABADOS	50	28	40	24	44	28	23	27
23 COQUERIAS, REFINO DE PETROLEO Y TRATAMIENTO DE COMBUSTIBLES NUCLEARES	0	0	0	0	0	0	0	0
24 INDUSTRIA QUÍMICA	4	4	5	7	9	4	6	5
25 FABRICACIÓN DE PRODUCTOS DE CAUCHO Y MATERIAS PLÁSTICAS	14	9	6	7	10	14	8	11
26 FABRICACIÓN DE OTROS PRODUCTOS MINERALES NO METÁLICOS	21	13	14	13	8	21	10	8
27 METALURGIA	19	21	8	6	17	20	25	23
28 FABRICACIÓN DE PRODUCTOS METÁLICOS, EXCEPTO MAQUINARIA Y EQUIPO	129	115	111	117	131	128	160	173
29 INDUSTRIA DE LA CONSTRUCCIÓN DE MAQUINARIA Y EQUIPO MECÁNICO	56	68	60	62	51	42	45	51
30 FABRICACIÓN DE MÁQUINAS DE OFICINA Y EQUIPOS INFORMÁTICOS	1	1	0	2	0	1	0	0
31 FABRICACIÓN DE MAQUINARIA Y MATERIAL ELÉCTRICO	51	38	34	26	12	21	16	14
32 FABRICACIÓN DE MATERIAL ELECTRÓNICO; FABRICACIÓN DE EQUIPO Y APARATOS DE RADIO, TELEVISIÓN Y COMUNICACIONES	23	15	12	6	5	4	11	6
33 FABRICACIÓN DE EQUIPO E INSTRUMENTOS MÉDICO-QUIRÚRGICOS, DE PRECISIÓN, ÓPTICA Y RELOJERÍA	14	5	6	3	4	2	1	4

(Continúa en la página siguiente)



## 10. Evolución del número de centros por año de apertura, según división de CNAE 93. Provincias

Unidad: Nº centros

(Viene de la página anterior)

	2000	2001	2002	2003	2004	2005	2006	2007
ZARAGOZA 34 FABRICACIÓN DE VEHÍCULOS DE MOTOR, REMOLQUES Y SEMIRREMOLQUES	13	14	17	13	10	3	1	4
35 FABRICACIÓN DE OTRO MATERIAL DE TRANSPORTE	0	3	1	0	3	2	2	1
36 FABRICACIÓN DE MUEBLES; OTRAS INDUSTRIAS MANUFACTURERAS	75	92	108	81	98	29	36	43
37 RECICLAJE	4	5	1	3	3	13	2	11
40 PRODUCCIÓN Y DISTRIBUCIÓN DE ENERGÍA ELÉCTRICA, GAS, VAPOR Y AGUA CALIENTE	20	19	17	10	10	24	24	15
41 CAPTACIÓN, DEPURACIÓN Y DISTRIBUCIÓN DE AGUA	2	3	8	4	0	0	3	5
45 CONSTRUCCIÓN	2.024	2.117	2.362	2.841	3.670	5.203	6.324	8.706
50 VENTA, MANTENIMIENTO Y REPARACIÓN DE VEHÍCULOS DE MOTOR, MOTOCICLETAS Y CICLOMOTORES; VENTA AL POR MENOR DE COMBUSTIBLE PARA VEHÍCULOS DE MOTOR	105	89	83	71	92	78	115	87
51 COMERCIO AL POR MAYOR E INTERMEDIARIOS DEL COMERCIO, EXCEPTO DE VEHÍCULOS DE MOTOR Y MOTOCICLETAS	284	244	203	240	236	185	180	234
52 COMERCIO AL POR MENOR, EXCEPTO EL COMERCIO DE VEHÍCULOS DE MOTOR, MOTOCICLETAS Y CICLOMOTORES; REPARACIÓN DE EFECTOS PERSONALES Y ENSERES DOMÉSTICOS	1.026	1.057	919	973	936	867	882	888
55 HOSTELERÍA	666	668	556	610	546	573	579	597
60 TRANSPORTE TERRESTRE; TRANSPORTE POR TUBERÍAS	255	231	226	253	263	300	436	338
61 TRANSPORTE MARÍTIMO, DE CABOTAJE Y POR VÍAS DE NAVEGACIÓN INTERIORES	0	1	2	0	0	0	0	1
62 TRANSPORTE AÉREO Y ESPACIAL	0	0	0	0	2	0	0	0
63 ACTIVIDADES ANEXAS A LOS TRANSPORTES; ACTIVIDADES DE AGENCIAS DE VIAJES	53	41	60	53	73	44	21	43
64 CORREOS Y TELECOMUNICACIONES	46	90	61	38	36	59	39	67
65 INTERMEDIACIÓN FINANCIERA, EXCEPTO SEGUROS Y PLANES DE PENSIONES	51	32	23	29	28	63	61	61
66 SEGUROS Y PLANES DE PENSIONES, EXCEPTO SEGURIDAD SOCIAL OBLIGATORIA	17	10	4	3	1	3	37	22
67 ACTIVIDADES AUXILIARES A LA INTERMEDIACIÓN FINANCIERA	29	37	33	35	50	39	38	43
70 ACTIVIDADES INMOBILIARIAS	173	188	173	179	185	282	300	180
71 ALQUILER DE MAQUINARIA Y EQUIPO SIN OPERARIO, DE EFECTOS PERSONALES Y ENSERES DOMÉSTICOS	47	38	44	37	30	18	19	37
72 ACTIVIDADES INFORMÁTICAS	60	69	58	45	74	44	42	50
73 INVESTIGACIÓN Y DESARROLLO	15	5	11	9	18	6	3	8
74 OTRAS ACTIVIDADES EMPRESARIALES	486	555	439	496	571	537	688	650
75 ADMINISTRACIÓN PÚBLICA, DEFENSA Y SEGURIDAD SOCIAL OBLIGATORIA	10	4	9	8	11	7	0	0
80 EDUCACIÓN	76	83	62	72	81	83	82	88
85 ACTIVIDADES SANITARIAS Y VETERINARIAS, SERVICIOS SOCIALES	126	104	110	132	122	125	115	126
90 ACTIVIDADES DE SANEAMIENTO PÚBLICO	0	2	4	5	11	8	4	5
91 ACTIVIDADES ASOCIATIVAS	49	57	47	45	42	16	16	35
92 ACTIVIDADES RECREATIVAS, CULTURALES Y DEPORTIVAS	138	114	107	112	125	125	131	93

(Continúa en la página siguiente)



## 10. Evolución del número de centros por año de apertura, según división de CNAE 93. Provincias

Unidad: Nº centros

(Viene de la página anterior)

	2000	2001	2002	2003	2004	2005	2006	2007
ZARAGOZA <b>93</b> ACTIVIDADES DIVERSAS DE SERVICIOS PERSONALES	171	152	169	168	163	171	156	185
<b>95</b> HOGARES QUE EMPLEAN PERSONAL DOMÉSTICO	4	2	2	1	0	21	17	14
<b>99</b> ORGANISMOS EXTRATERRITORIALES	0	0	0	0	0	0	0	0



## 11. Evolución del número de centros por año de apertura, según división de CNAE 93. Capitales de provincia

Unidad: Nº centros

		2000	2001	2002	2003	2004	2005	2006	2007
Huesca	<b>01</b> AGRICULTURA, GANADERÍA, CAZA Y ACTIVIDADES DE LOS SERVICIOS RELACIONADOS CON LAS MISMAS	7	12	5	8	12	13	5	2
	<b>02</b> SELVICULTURA, EXPLOTACIÓN FORESTAL Y ACTIVIDADES DE LOS SERVICIOS RELACIONADOS CON LAS MISMAS	1	0	0	0	0	0	2	1
	<b>05</b> PESCA, ACUICULTURA Y ACTIVIDADES DE LOS SERVICIOS RELACIONADOS CON LAS MISMAS	0	0	0	0	0	0	0	0
	<b>10</b> EXTRACCIÓN Y AGLOMERACIÓN DE ANTRACITA, HULLA, LIGNITO Y TURBA	0	0	0	0	0	0	0	0
	<b>11</b> EXTRACCIÓN DE CRUDOS DE PETRÓLEO Y GAS NATURAL; ACTIVIDADES DE LOS SERVICIOS RELACIONADOS CON LAS EXPLOTACIONES PETROLÍFERAS Y DE GAS, EXCEPTO ACTIVIDADES DE PROSPECCIÓN	0	0	0	0	0	0	0	0
	<b>12</b> EXTRACCIÓN DE MINERALES DE URANIO Y TORIO	0	0	0	0	0	0	1	0
	<b>13</b> EXTRACCIÓN DE MINERALES METÁLICOS	0	0	0	0	0	0	0	0
	<b>14</b> EXTRACCIÓN DE MINERALES NO METÁLICOS NI ENERGÉTICOS	0	0	0	0	0	0	0	2
	<b>15</b> INDUSTRIA DE PRODUCTOS ALIMENTICIOS Y BEBIDAS	5	15	1	2	0	0	2	5
	<b>16</b> INDUSTRIA DEL TABACO	0	0	0	0	0	0	0	0
	<b>17</b> INDUSTRIA TEXTIL	0	0	0	0	0	1	0	0
	<b>18</b> INDUSTRIA DE LA CONFECCIÓN Y DE LA PELETERÍA	0	1	1	0	0	0	1	1
	<b>19</b> PREPARACIÓN, CURTIDO Y ACABADO DEL CUERO; FABRICACIÓN DE ARTÍCULOS DE MARROQUINERÍA Y VIAJE; ARTÍCULOS DE GUARNICIONERÍA TALABARTERÍA Y ZAPATERÍA	0	0	0	0	0	0	0	0
	<b>20</b> INDUSTRIA DE LA MADERA Y DEL CORCHO, EXCEPTO MUEBLES; CESTERÍA Y ESPARTERÍA	2	6	1	3	2	1	3	2
	<b>21</b> INDUSTRIA DEL PAPEL	0	0	0	0	0	0	0	0
	<b>22</b> EDICIÓN, ARTES GRÁFICAS Y REPRODUCCIÓN DE SOPORTES GRABADOS	8	4	4	4	0	5	2	3
	<b>23</b> COQUERÍAS, REFINO DE PETRÓLEO Y TRATAMIENTO DE COMBUSTIBLES NUCLEARES	0	0	0	0	0	0	0	0
	<b>24</b> INDUSTRIA QUÍMICA	1	0	2	1	1	0	1	0
	<b>25</b> FABRICACIÓN DE PRODUCTOS DE CAUCHO Y MATERIAS PLÁSTICAS	0	0	0	0	0	0	1	0
	<b>26</b> FABRICACIÓN DE OTROS PRODUCTOS MINERALES NO METÁLICOS	1	3	5	8	1	0	0	0
	<b>27</b> METALURGIA	0	2	0	0	0	0	0	0
	<b>28</b> FABRICACIÓN DE PRODUCTOS METÁLICOS, EXCEPTO MAQUINARIA Y EQUIPO	10	10	11	8	4	6	7	8
	<b>29</b> INDUSTRIA DE LA CONSTRUCCIÓN DE MAQUINARIA Y EQUIPO MECÁNICO	0	2	1	4	0	2	3	0
	<b>30</b> FABRICACIÓN DE MÁQUINAS DE OFICINA Y EQUIPOS INFORMÁTICOS	0	0	0	0	0	0	0	0
	<b>31</b> FABRICACIÓN DE MAQUINARIA Y MATERIAL ELÉCTRICO	0	0	0	0	0	0	0	0
	<b>32</b> FABRICACIÓN DE MATERIAL ELECTRÓNICO; FABRICACIÓN DE EQUIPO Y APARATOS DE RADIO, TELEVISIÓN Y COMUNICACIONES	0	0	0	0	1	0	0	0
	<b>33</b> FABRICACIÓN DE EQUIPO E INSTRUMENTOS MÉDICO-QUIRÚRGICOS, DE PRECISIÓN, ÓPTICA Y RELOJERÍA	0	0	0	0	1	0	0	0
	<b>34</b> FABRICACIÓN DE VEHÍCULOS DE MOTOR, REMOLQUES Y SEMIRREMOLQUES	1	0	0	0	0	0	1	0
	<b>35</b> FABRICACIÓN DE OTRO MATERIAL DE TRANSPORTE	2	0	0	0	0	0	0	0

(Continúa en la página siguiente)



## 11. Evolución del número de centros por año de apertura, según división de CNAE 93. Capitales de provincia

Unidad: Nº centros

(Viene de la página anterior)

		2000	2001	2002	2003	2004	2005	2006	2007
Huesca	36 FABRICACIÓN DE MUEBLES; OTRAS INDUSTRIAS MANUFACTURERAS	2	7	1	0	0	0	2	1
	37 RECICLAJE	0	1	1	0	0	1	0	0
	40 PRODUCCIÓN Y DISTRIBUCIÓN DE ENERGÍA ELÉCTRICA, GAS, VAPOR Y AGUA CALIENTE	2	1	4	1	2	1	0	0
	41 CAPTACIÓN, DEPURACIÓN Y DISTRIBUCIÓN DE AGUA	1	0	0	0	1	0	0	0
	45 CONSTRUCCIÓN	119	115	138	172	191	288	256	371
	50 VENTA, MANTENIMIENTO Y REPARACIÓN DE VEHÍCULOS DE MOTOR, MOTOCICLETAS Y CICLOMOTORES; VENTA AL POR MENOR DE COMBUSTIBLE PARA VEHÍCULOS DE MOTOR	8	11	7	8	10	11	3	9
	51 COMERCIO AL POR MAYOR E INTERMEDIARIOS DEL COMERCIO, EXCEPTO DE VEHÍCULOS DE MOTOR Y MOTOCICLETAS	8	6	11	12	7	8	3	7
	52 COMERCIO AL POR MENOR, EXCEPTO EL COMERCIO DE VEHÍCULOS DE MOTOR, MOTOCICLETAS Y CICLOMOTORES; REPARACIÓN DE EFECTOS PERSONALES Y ENSERES DOMÉSTICOS	83	59	83	80	64	73	50	61
	55 HOSTELERÍA	27	37	33	26	36	28	34	38
	60 TRANSPORTE TERRESTRE; TRANSPORTE POR TUBERÍAS	14	10	18	13	13	15	14	11
	61 TRANSPORTE MARÍTIMO, DE CABOTAJE Y POR VÍAS DE NAVEGACIÓN INTERIORES	0	0	0	0	0	0	0	0
	62 TRANSPORTE AÉREO Y ESPACIAL	0	0	0	0	0	0	0	0
	63 ACTIVIDADES ANEXAS A LOS TRANSPORTES; ACTIVIDADES DE AGENCIAS DE VIAJES	3	3	1	3	2	0	0	2
	64 CORREOS Y TELECOMUNICACIONES	7	8	2	9	11	4	3	9
	65 INTERMEDIACIÓN FINANCIERA, EXCEPTO SEGUROS Y PLANES DE PENSIONES	5	3	5	2	0	2	3	4
	66 SEGUROS Y PLANES DE PENSIONES, EXCEPTO SEGURIDAD SOCIAL OBLIGATORIA	3	5	3	3	3	3	4	2
	67 ACTIVIDADES AUXILIARES A LA INTERMEDIACIÓN FINANCIERA	0	0	0	1	0	0	0	0
	70 ACTIVIDADES INMOBILIARIAS	6	7	9	6	11	7	14	11
	71 ALQUILER DE MAQUINARIA Y EQUIPO SIN OPERARIO, DE EFECTOS PERSONALES Y ENSERES DOMÉSTICOS	0	0	0	2	0	0	0	0
	72 ACTIVIDADES INFORMÁTICAS	0	0	3	8	3	5	5	4
	73 INVESTIGACIÓN Y DESARROLLO	0	0	0	0	0	0	0	0
	74 OTRAS ACTIVIDADES EMPRESARIALES	36	29	28	35	40	37	35	39
	75 ADMINISTRACIÓN PÚBLICA, DEFENSA Y SEGURIDAD SOCIAL OBLIGATORIA	0	1	1	1	4	0	1	2
	80 EDUCACIÓN	5	9	4	6	7	8	6	10
	85 ACTIVIDADES SANITARIAS Y VETERINARIAS, SERVICIO SOCIAL	11	15	12	10	9	13	12	9
	90 ACTIVIDADES DE SANEAMIENTO PÚBLICO	0	0	2	4	0	1	1	4
	91 ACTIVIDADES ASOCIATIVAS	3	5	2	5	0	12	2	0
	92 ACTIVIDADES RECREATIVAS, CULTURALES Y DEPORTIVAS	7	16	6	7	6	8	10	11
	93 ACTIVIDADES DIVERSAS DE SERVICIOS PERSONALES	4	14	8	13	7	16	15	6
	95 HOGARES QUE EMPLEAN PERSONAL DOMÉSTICO	0	0	0	0	0	0	0	0
	99 ORGANISMOS EXTRATERRITORIALES	0	0	0	0	0	0	0	0

(Continúa en la página siguiente)



## 11. Evolución del número de centros por año de apertura, según división de CNAE 93. Capitales de provincia

Unidad: Nº centros

(Viene de la página anterior)

		2000	2001	2002	2003	2004	2005	2006	2007
Teruel	<b>01</b> AGRICULTURA, GANADERÍA, CAZA Y ACTIVIDADES DE LOS SERVICIOS RELACIONADOS CON LAS MISMAS	0	2	2	1	1	0	1	0
	<b>02</b> SELVICULTURA, EXPLOTACIÓN FORESTAL Y ACTIVIDADES DE LOS SERVICIOS RELACIONADOS CON LAS MISMAS	0	5	2	4	10	1	6	5
	<b>05</b> PESCA, ACUICULTURA Y ACTIVIDADES DE LOS SERVICIOS RELACIONADOS CON LAS MISMAS	0	0	0	0	0	0	0	0
	<b>10</b> EXTRACCIÓN Y AGLOMERACIÓN DE ANTRACITA, HULLA, LIGNITO Y TURBA	0	0	0	0	0	0	0	0
	<b>11</b> EXTRACCIÓN DE CRUDOS DE PETRÓLEO Y GAS NATURAL; ACTIVIDADES DE LOS SERVICIOS RELACIONADOS CON LAS EXPLOTACIONES PETROLÍFERAS Y DE GAS, EXCEPTO ACTIVIDADES DE PROSPECCIÓN	0	0	0	0	0	0	0	0
	<b>12</b> EXTRACCIÓN DE MINERALES DE URANIO Y TORIO	0	0	0	0	0	0	0	0
	<b>13</b> EXTRACCIÓN DE MINERALES METÁLICOS	0	0	0	0	0	0	0	0
	<b>14</b> EXTRACCIÓN DE MINERALES NO METÁLICOS NI ENERGÉTICOS	0	0	0	0	0	1	0	0
	<b>15</b> INDUSTRIA DE PRODUCTOS ALIMENTICIOS Y BEBIDAS	0	1	2	1	1	0	2	0
	<b>16</b> INDUSTRIA DEL TABACO	0	0	0	0	0	0	0	0
	<b>17</b> INDUSTRIA TEXTIL	0	0	0	0	0	0	0	0
	<b>18</b> INDUSTRIA DE LA CONFECCIÓN Y DE LA PELETERÍA	0	0	0	2	0	0	1	1
	<b>19</b> PREPARACIÓN, CURTIDO Y ACABADO DEL CUERO; FABRICACIÓN DE ARTÍCULOS DE MARROQUINERÍA Y VIAJE; ARTÍCULOS DE GUARNICIONERÍA TALABARTERÍA Y ZAPATERÍA	0	0	0	0	0	0	0	0
	<b>20</b> INDUSTRIA DE LA MADERA Y DEL CORCHO, EXCEPTO MUEBLES; CESTERÍA Y ESPARTERÍA	4	1	1	0	10	3	1	0
	<b>21</b> INDUSTRIA DEL PAPEL	0	0	2	1	0	0	0	0
	<b>22</b> EDICIÓN, ARTES GRÁFICAS Y REPRODUCCIÓN DE SOPORTES GRABADOS	0	0	1	0	0	0	1	2
	<b>23</b> COQUERÍAS, REFINO DE PETRÓLEO Y TRATAMIENTO DE COMBUSTIBLES NUCLEARES	0	0	0	0	0	0	0	0
	<b>24</b> INDUSTRIA QUÍMICA	0	0	1	1	0	0	1	0
	<b>25</b> FABRICACIÓN DE PRODUCTOS DE CAUCHO Y MATERIAS PLÁSTICAS	0	0	0	0	0	0	1	0
	<b>26</b> FABRICACIÓN DE OTROS PRODUCTOS MINERALES NO METÁLICOS	0	0	1	7	17	11	8	0
	<b>27</b> METALURGIA	0	0	0	1	0	1	0	0
	<b>28</b> FABRICACIÓN DE PRODUCTOS METÁLICOS, EXCEPTO MAQUINARIA Y EQUIPO	1	3	5	11	12	6	11	2
	<b>29</b> INDUSTRIA DE LA CONSTRUCCIÓN DE MAQUINARIA Y EQUIPO MECÁNICO	0	0	1	1	1	3	4	0
	<b>30</b> FABRICACIÓN DE MÁQUINAS DE OFICINA Y EQUIPOS INFORMÁTICOS	0	0	0	0	0	0	0	0
	<b>31</b> FABRICACIÓN DE MAQUINARIA Y MATERIAL ELÉCTRICO	0	0	0	0	2	0	0	1
	<b>32</b> FABRICACIÓN DE MATERIAL ELECTRÓNICO; FABRICACIÓN DE EQUIPO Y APARATOS DE RADIO, TELEVISIÓN Y COMUNICACIONES	0	0	0	0	0	0	0	0
	<b>33</b> FABRICACIÓN DE EQUIPO E INSTRUMENTOS MÉDICO-QUIRÚRGICOS, DE PRECISIÓN, ÓPTICA Y RELOJERÍA	0	0	0	0	0	0	0	0
	<b>34</b> FABRICACIÓN DE VEHÍCULOS DE MOTOR, REMOLQUES Y SEMIRREMOLQUES	0	0	0	0	0	0	0	0
	<b>35</b> FABRICACIÓN DE OTRO MATERIAL DE TRANSPORTE	0	0	0	0	0	0	0	0

(Continúa en la página siguiente)



## 11. Evolución del número de centros por año de apertura, según división de CNAE 93. Capitales de provincia

Unidad: Nº centros

(Viene de la página anterior)

		2000	2001	2002	2003	2004	2005	2006	2007
Teruel	36 FABRICACIÓN DE MUEBLES; OTRAS INDUSTRIAS MANUFACTURERAS	1	1	1	1	1	0	1	1
	37 RECICLAJE	0	0	0	0	1	0	1	0
	40 PRODUCCIÓN Y DISTRIBUCIÓN DE ENERGÍA ELÉCTRICA, GAS, VAPOR Y AGUA CALIENTE	0	1	3	1	2	0	2	1
	41 CAPTACIÓN, DEPURACIÓN Y DISTRIBUCIÓN DE AGUA	2	1	1	0	0	0	1	0
	45 CONSTRUCCIÓN	204	235	264	355	562	608	642	805
	50 VENTA, MANTENIMIENTO Y REPARACIÓN DE VEHÍCULOS DE MOTOR, MOTOCICLETAS Y CICLOMOTORES; VENTA AL POR MENOR DE COMBUSTIBLE PARA VEHÍCULOS DE MOTOR	5	2	2	8	6	9	13	10
	51 COMERCIO AL POR MAYOR E INTERMEDIARIOS DEL COMERCIO, EXCEPTO DE VEHÍCULOS DE MOTOR Y MOTOCICLETAS	2	5	3	5	3	3	5	6
	52 COMERCIO AL POR MENOR, EXCEPTO EL COMERCIO DE VEHÍCULOS DE MOTOR, MOTOCICLETAS Y CICLOMOTORES; REPARACIÓN DE EFECTOS PERSONALES Y ENSERES DOMÉSTICOS	38	35	30	28	43	27	51	26
	55 HOSTELERÍA	31	14	22	25	34	33	28	33
	60 TRANSPORTE TERRESTRE; TRANSPORTE POR TUBERÍAS	5	3	6	5	0	11	13	8
	61 TRANSPORTE MARÍTIMO, DE CABOTAJE Y POR VÍAS DE NAVEGACIÓN INTERIORES	0	0	0	0	0	0	0	0
	62 TRANSPORTE AÉREO Y ESPACIAL	0	0	0	0	0	0	0	0
	63 ACTIVIDADES ANEXAS A LOS TRANSPORTES; ACTIVIDADES DE AGENCIAS DE VIAJES	1	0	0	0	0	0	3	2
	64 CORREOS Y TELECOMUNICACIONES	0	1	0	0	2	1	0	3
	65 INTERMEDIACIÓN FINANCIERA, EXCEPTO SEGUROS Y PLANES DE PENSIONES	0	0	1	1	2	1	2	3
	66 SEGUROS Y PLANES DE PENSIONES, EXCEPTO SEGURIDAD SOCIAL OBLIGATORIA	1	2	2	2	2	2	0	1
	67 ACTIVIDADES AUXILIARES A LA INTERMEDIACIÓN FINANCIERA	0	2	1	2	0	0	0	0
	70 ACTIVIDADES INMOBILIARIAS	2	3	3	0	8	10	6	7
	71 ALQUILER DE MAQUINARIA Y EQUIPO SIN OPERARIO, DE EFECTOS PERSONALES Y ENSERES DOMÉSTICOS	0	0	0	0	1	0	1	0
	72 ACTIVIDADES INFORMÁTICAS	0	0	1	1	3	5	1	1
	73 INVESTIGACIÓN Y DESARROLLO	0	0	0	1	0	5	1	1
	74 OTRAS ACTIVIDADES EMPRESARIALES	11	11	10	12	178	54	36	30
	75 ADMINISTRACIÓN PÚBLICA, DEFENSA Y SEGURIDAD SOCIAL OBLIGATORIA	0	0	0	1	4	0	0	0
	80 EDUCACIÓN	3	4	4	3	6	2	4	1
	85 ACTIVIDADES SANITARIAS Y VETERINARIAS, SERVICIO SOCIAL	11	8	5	6	3	7	8	12
	90 ACTIVIDADES DE SANEAMIENTO PÚBLICO	0	0	2	1	0	0	0	2
	91 ACTIVIDADES ASOCIATIVAS	3	5	1	3	0	0	2	1
	92 ACTIVIDADES RECREATIVAS, CULTURALES Y DEPORTIVAS	3	5	4	6	4	4	6	5
	93 ACTIVIDADES DIVERSAS DE SERVICIOS PERSONALES	4	3	4	6	3	5	9	6
	95 HOGARES QUE EMPLEAN PERSONAL DOMÉSTICO	0	0	0	0	0	0	0	0
	99 ORGANISMOS EXTRATERRITORIALES	0	0	0	0	0	0	0	0

(Continúa en la página siguiente)





## 11. Evolución del número de centros por año de apertura, según división de CNAE 93. Capitales de provincia

Unidad: Nº centros

(Viene de la página anterior)

		2000	2001	2002	2003	2004	2005	2006	2007
Zaragoza	<b>01</b> AGRICULTURA, GANADERÍA, CAZA Y ACTIVIDADES DE LOS SERVICIOS RELACIONADOS CON LAS MISMAS	44	37	16	26	14	26	25	27
	<b>02</b> SELVICULTURA, EXPLOTACIÓN FORESTAL Y ACTIVIDADES DE LOS SERVICIOS RELACIONADOS CON LAS MISMAS	0	3	0	0	2	2	3	3
	<b>05</b> PESCA, ACUICULTURA Y ACTIVIDADES DE LOS SERVICIOS RELACIONADOS CON LAS MISMAS	0	0	0	0	0	0	0	0
	<b>10</b> EXTRACCIÓN Y AGLOMERACIÓN DE ANTRACITA, HULLA, LIGNITO Y TURBA	0	0	0	0	0	1	0	0
	<b>11</b> EXTRACCIÓN DE CRUDOS DE PETRÓLEO Y GAS NATURAL; ACTIVIDADES DE LOS SERVICIOS RELACIONADOS CON LAS EXPLOTACIONES PETROLÍFERAS Y DE GAS, EXCEPTO ACTIVIDADES DE PROSPECCIÓN	0	0	0	0	0	0	0	0
	<b>12</b> EXTRACCIÓN DE MINERALES DE URANIO Y TORIO	0	0	0	0	0	0	0	0
	<b>13</b> EXTRACCIÓN DE MINERALES METÁLICOS	0	0	0	0	0	0	0	0
	<b>14</b> EXTRACCIÓN DE MINERALES NO METÁLICOS NI ENERGÉTICOS	0	1	0	1	0	0	0	1
	<b>15</b> INDUSTRIA DE PRODUCTOS ALIMENTICIOS Y BEBIDAS	17	7	13	11	16	8	9	5
	<b>16</b> INDUSTRIA DEL TABACO	0	0	0	0	0	0	0	0
	<b>17</b> INDUSTRIA TEXTIL	2	4	1	0	0	10	9	3
	<b>18</b> INDUSTRIA DE LA CONFECCIÓN Y DE LA PELETERÍA	29	27	25	22	18	12	9	14
	<b>19</b> PREPARACIÓN, CURTIDO Y ACABADO DEL CUERO; FABRICACIÓN DE ARTÍCULOS DE MARROQUINERÍA Y VIAJE; ARTÍCULOS DE GUARNICIONERÍA TALABARTERÍA Y ZAPATERÍA	2	8	2	3	3	1	2	0
	<b>20</b> INDUSTRIA DE LA MADERA Y DEL CORCHO, EXCEPTO MUEBLES; CESTERÍA Y ESPARTERÍA	7	0	2	2	0	15	13	8
	<b>21</b> INDUSTRIA DEL PAPEL	2	1	2	0	1	2	1	0
	<b>22</b> EDICIÓN, ARTES GRÁFICAS Y REPRODUCCIÓN DE SOPORTES GRABADOS	44	20	37	18	30	23	14	21
	<b>23</b> COQUERÍAS, REFINO DE PETRÓLEO Y TRATAMIENTO DE COMBUSTIBLES NUCLEARES	0	0	0	0	0	0	0	0
	<b>24</b> INDUSTRIA QUÍMICA	3	1	4	6	3	4	3	4
	<b>25</b> FABRICACIÓN DE PRODUCTOS DE CAUCHO Y MATERIAS PLÁSTICAS	6	4	1	2	1	4	3	4
	<b>26</b> FABRICACIÓN DE OTROS PRODUCTOS MINERALES NO METÁLICOS	5	4	3	5	2	5	5	1
	<b>27</b> METALURGIA	10	7	3	4	6	10	17	15
	<b>28</b> FABRICACIÓN DE PRODUCTOS METÁLICOS, EXCEPTO MAQUINARIA Y EQUIPO	50	52	50	42	49	58	73	109
	<b>29</b> INDUSTRIA DE LA CONSTRUCCIÓN DE MAQUINARIA Y EQUIPO MECÁNICO	37	35	25	26	19	12	19	22
	<b>30</b> FABRICACIÓN DE MÁQUINAS DE OFICINA Y EQUIPOS INFORMÁTICOS	1	1	0	2	0	1	0	0
	<b>31</b> FABRICACIÓN DE MAQUINARIA Y MATERIAL ELÉCTRICO	34	19	20	12	4	10	11	6
	<b>32</b> FABRICACIÓN DE MATERIAL ELECTRÓNICO; FABRICACIÓN DE EQUIPO Y APARATOS DE RADIO, TELEVISIÓN Y COMUNICACIONES	19	12	9	4	1	2	6	6
	<b>33</b> FABRICACIÓN DE EQUIPO E INSTRUMENTOS MÉDICO-QUIRÚRGICOS, DE PRECISIÓN, ÓPTICA Y RELOJERÍA	12	5	6	3	4	1	1	3
	<b>34</b> FABRICACIÓN DE VEHÍCULOS DE MOTOR, REMOLQUES Y SEMIRREMOLQUES	2	7	7	1	2	2	0	1
	<b>35</b> FABRICACIÓN DE OTRO MATERIAL DE TRANSPORTE	0	0	1	0	1	1	0	0

(Continúa en la página siguiente)



## 11. Evolución del número de centros por año de apertura, según división de CNAE 93. Capitales de provincia

Unidad: Nº centros

(Viene de la página anterior)

		2000	2001	2002	2003	2004	2005	2006	2007
Zaragoza	36 FABRICACIÓN DE MUEBLES; OTRAS INDUSTRIAS MANUFACTURERAS	35	54	66	53	63	15	15	20
	37 RECICLAJE	0	2	0	0	1	9	1	8
	40 PRODUCCIÓN Y DISTRIBUCIÓN DE ENERGÍA ELÉCTRICA, GAS, VAPOR Y AGUA CALIENTE	10	6	7	2	4	12	12	7
	41 CAPTACIÓN, DEPURACIÓN Y DISTRIBUCIÓN DE AGUA	0	1	4	2	0	0	0	1
	45 CONSTRUCCIÓN	1.127	1.152	1.283	1.461	1.819	2.587	3.242	5.145
	50 VENTA, MANTENIMIENTO Y REPARACIÓN DE VEHÍCULOS DE MOTOR, MOTOCICLETAS Y CICLOMOTORES; VENTA AL POR MENOR DE COMBUSTIBLE PARA VEHÍCULOS DE MOTOR	72	53	37	35	53	36	60	57
	51 COMERCIO AL POR MAYOR E INTERMEDIARIOS DEL COMERCIO, EXCEPTO DE VEHÍCULOS DE MOTOR Y MOTOCICLETAS	188	174	138	164	166	117	129	161
	52 COMERCIO AL POR MENOR, EXCEPTO EL COMERCIO DE VEHÍCULOS DE MOTOR, MOTOCICLETAS Y CICLOMOTORES; REPARACIÓN DE EFECTOS PERSONALES Y ENSERES DOMÉSTICOS	785	796	700	742	691	661	653	633
	55 HOSTELERÍA	467	469	379	396	344	352	387	367
	60 TRANSPORTE TERRESTRE; TRANSPORTE POR TUBERÍAS	180	141	156	183	173	210	329	227
	61 TRANSPORTE MARÍTIMO, DE CABOTAJE Y POR VÍAS DE NAVEGACIÓN INTERIORES	0	0	1	0	0	0	0	0
	62 TRANSPORTE AÉREO Y ESPACIAL	0	0	0	0	2	0	0	0
	63 ACTIVIDADES ANEXAS A LOS TRANSPORTES; ACTIVIDADES DE AGENCIAS DE VIAJES	40	28	39	37	53	30	13	28
	64 CORREOS Y TELECOMUNICACIONES	42	78	46	30	28	54	29	55
	65 INTERMEDIACIÓN FINANCIERA, EXCEPTO SEGUROS Y PLANES DE PENSIONES	44	28	17	21	23	45	49	46
	66 SEGUROS Y PLANES DE PENSIONES, EXCEPTO SEGURIDAD SOCIAL OBLIGATORIA	15	9	3	2	1	3	27	20
	67 ACTIVIDADES AUXILIARES A LA INTERMEDIACIÓN FINANCIERA	25	34	28	28	45	34	27	35
	70 ACTIVIDADES INMOBILIARIAS	157	168	153	143	155	241	243	154
	71 ALQUILER DE MAQUINARIA Y EQUIPO SIN OPERARIO, DE EFECTOS PERSONALES Y ENSERES DOMÉSTICOS	32	25	27	16	15	7	6	21
	72 ACTIVIDADES INFORMÁTICAS	58	67	55	38	67	40	37	47
	73 INVESTIGACIÓN Y DESARROLLO	12	4	8	8	13	3	2	6
	74 OTRAS ACTIVIDADES EMPRESARIALES	415	470	365	416	477	443	588	548
	75 ADMINISTRACIÓN PÚBLICA, DEFENSA Y SEGURIDAD SOCIAL OBLIGATORIA	2	4	4	3	2	5	0	0
	80 EDUCACIÓN	63	72	46	64	63	60	71	76
	85 ACTIVIDADES SANITARIAS Y VETERINARIAS, SERVICIO SOCIAL	110	86	84	108	102	98	82	92
	90 ACTIVIDADES DE SANEAMIENTO PÚBLICO	0	0	2	2	7	4	1	3
	91 ACTIVIDADES ASOCIATIVAS	43	45	37	41	31	12	14	28
	92 ACTIVIDADES RECREATIVAS, CULTURALES Y DEPORTIVAS	108	92	77	92	94	100	102	73
	93 ACTIVIDADES DIVERSAS DE SERVICIOS PERSONALES	131	120	126	127	130	136	122	142
	95 HOGARES QUE EMPLEAN PERSONAL DOMÉSTICO	2	2	2	1	0	13	15	9
	99 ORGANISMOS EXTRATERRITORIALES	0	0	0	0	0	0	0	0



## 12. Evolución del número de centros por meses, según año de apertura. Aragón, provincias y comarcas o delimitaciones comarcales

Unidad: Nº centros

	Año	Meses											
		Ene	Feb	Mar	Abr	May	Jun	Jul	Ago	Sep	Oct	Nov	Dic
ARAGÓN	1996	1.040	680	661	768	699	628	842	474	587	728	615	24
	1997	875	714	647	797	649	644	806	411	663	851	638	472
	1998	1.022	756	696	899	724	657	831	476	701	849	667	535
	1999	852	792	765	880	840	687	829	515	762	970	783	546
	2000	1.039	954	914	898	780	836	900	621	782	979	756	620
	2001	910	999	949	780	880	903	971	599	691	1.116	914	608
	2002	857	859	811	932	893	722	952	572	817	1.022	951	681
	2003	936	1.072	998	891	1.004	1.052	1.118	672	909	1.084	977	855
	2004	935	1.190	1.205	1.044	1.125	1.273	1.314	861	1.095	1.473	1.463	1.113
	2005	1.176	1.334	1.468	1.412	1.529	1.532	1.419	1.077	1.205	1.366	1.598	995
	2006	1.123	1.404	1.700	1.291	1.554	1.644	1.509	1.129	1.347	1.617	1.904	1.297
	2007	1.438	1.782	1.805	1.530	2.065	1.877	1.721	1.461	1.659	2.110	1.995	1.409
PROV. HUESCA	1996	195	119	126	141	128	105	211	87	86	120	87	5
	1997	158	124	112	140	138	135	192	75	93	148	106	103
	1998	207	129	155	175	158	128	207	111	114	154	123	124
	1999	168	125	156	153	160	152	205	110	132	163	120	124
	2000	186	159	168	158	157	148	208	137	164	192	146	124
	2001	169	183	167	178	164	191	256	148	143	203	183	95
	2002	145	188	166	184	189	155	229	96	171	209	173	165
	2003	199	187	204	187	194	201	270	118	183	221	196	152
	2004	169	230	231	220	203	299	269	173	189	272	249	189
	2005	218	262	287	300	293	302	343	237	253	247	321	177
	2006	213	240	314	233	260	282	301	188	276	270	319	208
	2007	269	326	405	266	367	329	366	207	253	370	381	223
PROV. TERUEL	1996	63	62	59	68	53	54	71	50	57	61	52	2
	1997	71	57	45	61	35	62	61	42	44	55	71	44
	1998	65	53	60	61	50	62	57	47	62	84	81	51
	1999	63	79	99	97	109	93	102	61	104	112	97	62
	2000	117	105	108	92	121	131	136	88	89	121	108	83
	2001	92	122	147	96	127	122	134	77	121	193	134	89
	2002	135	109	112	109	144	127	148	116	132	170	148	87
	2003	158	158	154	128	187	194	232	148	184	200	206	227
	2004	173	238	322	213	280	274	316	225	242	431	409	249
	2005	238	211	268	302	318	355	299	227	229	297	345	187
	2006	222	254	287	240	363	345	288	228	262	351	376	288
	2007	243	311	353	205	395	417	377	268	270	330	356	282
PROV. ZARAGOZA	1996	782	499	476	559	518	469	560	337	444	547	476	17
	1997	646	533	490	596	476	447	553	294	526	648	461	325
	1998	750	574	481	663	516	467	567	318	525	611	463	360
	1999	621	588	510	630	571	442	522	344	526	695	566	360
	2000	736	690	638	648	502	557	556	396	529	666	502	413
	2001	649	694	635	506	589	590	581	374	427	720	597	424
	2002	577	562	533	639	560	440	575	360	514	643	630	429
	2003	579	727	640	576	623	657	616	406	542	663	575	476
	2004	593	722	652	611	642	700	729	463	664	770	805	675
	2005	720	861	913	810	918	875	777	613	723	822	932	631
	2006	688	910	1.099	818	931	1.017	920	713	809	996	1.209	801
	2007	926	1.145	1.047	1.059	1.303	1.131	978	986	1.136	1.410	1.258	904

(Continúa en la página siguiente)

NOTA: Debido a que en algunos centros no consta el municipio de ubicación, la suma total de los datos comarcales puede no coincidir con los datos de la región

Fuente: Instituto Aragonés de Seguridad y Salud Laboral. Dirección General de Trabajo. Gobierno de Aragón



## 12. Evolución del número de centros por meses, según año de apertura. Aragón, provincias y comarcas o delimitaciones comarcales

Unidad: Nº centros

(Viene de la página anterior)

		Meses											
		Año	Ene	Feb	Mar	Abr	May	Jun	Jul	Ago	Sep	Oct	Nov
01 Comarca de La Jacetania	1996	20	7	5	7	8	4	14	3	8	5	4	0
	1997	7	8	12	8	5	8	17	6	2	14	8	12
	1998	18	12	11	9	11	12	16	15	8	9	12	19
	1999	18	8	8	11	20	14	20	10	9	12	11	14
	2000	8	11	14	3	11	12	21	12	16	11	7	9
	2001	9	5	13	14	5	21	17	9	8	23	23	12
	2002	14	17	22	21	21	12	30	8	8	17	23	9
	2003	10	14	29	24	14	21	24	11	26	18	17	18
	2004	17	18	18	23	18	29	33	15	21	29	21	22
	2005	16	22	30	31	22	18	21	23	15	23	30	17
	2006	20	25	25	19	30	32	26	21	23	23	33	13
	2007	20	25	29	19	19	20	32	18	11	24	31	17
02 Comarca del Alto Gállego	1996	16	7	5	9	12	10	15	6	4	8	2	1
	1997	10	5	7	8	16	6	17	10	6	6	4	3
	1998	16	9	11	22	12	7	25	7	7	12	8	13
	1999	17	11	6	7	6	10	20	10	13	9	11	15
	2000	15	12	8	6	9	8	19	12	12	16	17	10
	2001	10	15	12	10	14	23	23	8	12	12	16	11
	2002	13	17	10	19	18	8	21	10	16	11	12	13
	2003	20	12	19	9	23	21	36	11	21	27	21	14
	2004	11	26	22	19	29	29	37	16	23	21	36	23
	2005	16	24	34	35	25	32	28	42	26	22	50	16
	2006	23	26	29	21	30	50	32	29	40	21	32	23
	2007	20	43	53	22	83	39	29	22	21	39	34	16
03 Comarca de Sobrarbe	1996	4	2	4	12	8	5	28	5	2	2	4	0
	1997	1	1	6	6	7	6	18	1	4	2	5	1
	1998	4	3	8	7	2	1	16	5	4	4	5	1
	1999	6	3	2	5	9	4	18	6	4	4	7	4
	2000	5	3	4	8	5	7	12	7	15	6	7	5
	2001	6	4	7	15	9	8	17	12	6	9	5	5
	2002	6	7	9	14	12	6	13	6	9	12	7	12
	2003	9	4	2	9	8	15	19	5	7	16	4	12
	2004	12	13	14	13	19	12	16	10	12	20	8	4
	2005	9	16	16	21	12	29	30	15	22	23	15	6
	2006	12	8	20	12	11	17	18	12	15	17	16	10
	2007	7	19	16	25	21	29	28	8	13	22	32	13

(Continúa en la página siguiente)

NOTA: Debido a que en algunos centros no consta el municipio de ubicación, la suma total de los datos comarcales puede no coincidir con los datos de la región

Fuente: Instituto Aragonés de Seguridad y Salud Laboral. Dirección General de Trabajo. Gobierno de Aragón



## 12. Evolución del número de centros por meses, según año de apertura. Aragón, provincias y comarcas o delimitaciones comarcales

Unidad: Nº centros

(Viene de la página anterior)

Meses													
Año	Ene	Feb	Mar	Abr	May	Jun	Jul	Ago	Sep	Oct	Nov	Dic	
04 Comarca de la Ribagorza													
1996	7	6	6	8	5	7	20	6	7	5	3	0	
1997	7	13	4	8	14	12	24	7	11	7	3	10	
1998	12	8	11	10	8	6	18	5	5	4	7	9	
1999	10	9	11	9	7	13	20	6	6	14	4	7	
2000	10	7	11	9	5	9	10	14	15	10	7	10	
2001	7	16	7	25	15	16	23	8	7	15	14	8	
2002	12	17	11	10	17	21	27	7	14	17	9	10	
2003	11	9	9	12	14	15	29	16	12	15	19	11	
2004	16	17	21	25	22	23	22	14	12	28	14	16	
2005	11	17	14	24	29	33	30	19	25	22	27	24	
2006	13	23	26	17	25	20	17	29	24	21	26	18	
2007	19	24	30	23	25	27	30	22	25	53	24	27	
05 Comarca de Cinco Villas													
1996	26	21	7	13	18	16	13	7	8	18	7	0	
1997	13	12	9	12	13	14	23	9	17	16	17	17	
1998	22	26	7	21	11	13	17	11	16	25	22	16	
1999	18	18	13	28	24	15	18	17	20	23	35	13	
2000	28	106	22	34	18	22	19	26	21	28	18	20	
2001	17	33	28	20	28	31	22	20	11	37	32	18	
2002	20	33	13	19	27	12	32	13	23	37	27	29	
2003	21	39	30	32	31	39	46	19	20	36	27	26	
2004	26	26	29	24	27	33	38	23	31	28	44	43	
2005	30	52	55	50	35	36	40	38	18	41	37	25	
2006	25	50	45	37	41	57	51	25	34	55	42	34	
2007	32	52	35	30	30	52	57	42	36	52	57	31	
06 Comarca de Hoya de Huesca/Plana de Uesca													
1996	61	41	48	35	38	20	48	22	30	38	24	1	
1997	63	42	39	41	32	29	42	21	35	49	31	37	
1998	72	43	35	50	44	23	50	34	35	49	38	38	
1999	47	28	49	51	53	45	39	22	39	39	38	31	
2000	60	33	42	45	48	36	51	22	36	62	36	36	
2001	55	41	46	39	38	52	55	42	43	65	46	21	
2002	42	46	51	55	53	56	55	25	48	62	47	36	
2003	51	66	50	50	64	51	69	34	49	61	51	33	
2004	58	56	53	44	48	83	65	40	45	72	53	41	
2005	65	71	81	81	75	65	77	47	68	65	71	36	
2006	61	61	97	74	59	59	75	29	65	75	75	51	
2007	85	91	99	58	88	78	88	51	73	80	93	52	

(Continúa en la página siguiente)

NOTA: Debido a que en algunos centros no consta el municipio de ubicación, la suma total de los datos comarcales puede no coincidir con los datos de la región

Fuente: Instituto Aragonés de Seguridad y Salud Laboral. Dirección General de Trabajo. Gobierno de Aragón



## 12. Evolución del número de centros por meses, según año de apertura. Aragón, provincias y comarcas o delimitaciones comarcales

Unidad: Nº centros

(Viene de la página anterior)

	Meses												
	Año	Ene	Feb	Mar	Abr	May	Jun	Jul	Ago	Sep	Oct	Nov	Dic
07 Comarca de Somontano de Barbastro													
	1996	20	16	11	24	11	19	20	6	2	18	12	2
	1997	9	12	6	14	8	16	16	8	12	18	9	17
	1998	18	5	21	19	19	15	19	8	7	18	9	9
	1999	17	14	16	27	13	16	22	8	7	23	20	11
	2000	30	17	17	16	14	10	22	15	12	17	16	11
	2001	18	21	21	14	19	13	27	18	16	13	31	9
	2002	16	19	11	13	19	11	22	6	26	18	14	26
	2003	17	15	18	21	19	16	23	3	22	17	17	11
	2004	9	19	34	23	11	23	18	19	14	19	26	21
	2005	17	20	20	22	26	21	37	22	18	24	27	19
	2006	15	17	31	20	25	21	25	27	18	26	29	16
	2007	29	24	43	32	36	18	29	16	16	32	39	10
08 Comarca del Cinca Medio													
	1996	23	7	15	13	7	8	21	9	11	12	9	0
	1997	26	13	8	12	20	16	16	9	6	17	13	9
	1998	23	14	11	20	8	18	15	11	14	19	10	7
	1999	21	11	26	11	13	15	16	17	15	29	13	7
	2000	16	16	23	14	20	13	14	12	15	17	20	13
	2001	13	19	12	17	15	21	22	11	20	16	14	11
	2002	11	25	13	22	10	14	19	7	16	16	18	18
	2003	17	25	22	27	10	15	15	8	10	19	24	10
	2004	11	26	29	24	12	24	21	19	18	35	24	18
	2005	32	24	34	19	29	25	36	20	20	17	26	22
	2006	26	22	31	20	24	20	35	12	22	19	33	17
	2007	22	25	35	23	28	30	34	19	40	33	46	21
09 Comarca de La Litera/La Llitera													
	1996	17	7	6	13	15	8	10	4	10	7	12	0
	1997	10	7	10	13	11	14	11	3	6	14	8	3
	1998	17	10	17	12	15	9	12	12	8	10	6	12
	1999	9	14	18	11	9	10	9	9	9	17	5	10
	2000	20	11	14	9	11	16	18	14	19	16	13	13
	2001	22	19	18	14	19	2	29	6	17	16	13	5
	2002	7	13	15	11	12	9	12	12	13	15	17	10
	2003	19	11	18	8	11	12	13	7	9	14	19	15
	2004	13	20	16	8	13	23	16	5	14	29	28	21
	2005	14	25	18	16	22	20	28	9	19	21	24	16
	2006	13	14	16	18	13	16	22	12	16	28	23	23
	2007	26	20	34	22	18	23	17	22	22	27	23	28

(Continúa en la página siguiente)

NOTA: Debido a que en algunos centros no consta el municipio de ubicación, la suma total de los datos comarcales puede no coincidir con los datos de la región

Fuente: Instituto Aragonés de Seguridad y Salud Laboral. Dirección General de Trabajo. Gobierno de Aragón



## 12. Evolución del número de centros por meses, según año de apertura. Aragón, provincias y comarcas o delimitaciones comarcales

Unidad: Nº centros

(Viene de la página anterior)

	Meses												
	Año	Ene	Feb	Mar	Abr	May	Jun	Jul	Ago	Sep	Oct	Nov	Dic
10 Comarca de los Monegros	1996	18	15	12	11	10	9	15	4	7	9	9	0
	1997	15	12	7	12	14	17	13	7	8	11	9	13
	1998	18	8	19	18	16	22	7	6	19	14	13	10
	1999	13	14	12	11	16	11	14	9	15	5	8	14
	2000	11	33	23	32	6	17	8	14	14	23	15	11
	2001	12	15	11	20	10	12	20	15	6	18	13	9
	2002	18	14	12	12	15	10	14	9	11	17	12	15
	2003	27	12	15	16	13	21	10	7	10	22	11	14
	2004	16	29	20	26	16	27	22	16	17	15	24	12
	2005	23	23	19	22	22	28	17	14	20	22	24	9
	2006	20	30	26	19	12	29	23	15	34	29	45	21
	2007	22	35	40	30	27	34	38	24	22	42	44	23
11 Comarca del Bajo Cinca/Baix Cinca	1996	11	17	18	9	19	16	25	25	8	20	11	1
	1997	15	15	15	22	15	16	23	8	7	13	18	5
	1998	15	19	15	12	29	26	31	12	9	18	16	7
	1999	15	19	14	17	21	17	28	15	19	16	8	13
	2000	19	21	16	21	33	24	37	18	12	18	12	11
	2001	21	36	26	14	25	27	30	25	10	20	12	6
	2002	13	18	16	13	17	13	20	10	13	25	16	18
	2003	21	26	23	20	21	21	35	20	22	21	15	19
	2004	11	14	15	19	18	28	29	28	16	12	22	15
	2005	19	28	32	36	36	38	53	32	26	21	39	14
	2006	15	24	22	25	31	25	32	5	26	26	29	23
	2007	21	28	36	26	35	42	57	19	22	30	32	24
12 Comarca de Tarazona y el Moncayo	1996	4	4	3	3	3	7	7	6	1	8	8	0
	1997	4	2	5	5	3	5	4	2	6	5	5	4
	1998	3	5	3	9	7	11	2	4	7	7	10	3
	1999	9	9	8	12	8	11	5	6	5	4	12	6
	2000	8	8	10	5	8	5	5	8	11	11	3	7
	2001	30	7	12	4	7	12	11	10	4	7	5	7
	2002	8	12	8	9	4	12	7	5	4	3	7	3
	2003	7	8	10	5	4	15	4	0	4	9	5	8
	2004	7	16	6	5	13	12	9	5	10	8	13	15
	2005	12	9	16	12	7	10	8	6	7	12	11	5
	2006	4	4	10	8	7	11	10	5	6	5	11	9
	2007	6	11	22	9	9	12	9	13	10	6	26	9

(Continúa en la página siguiente)

NOTA: Debido a que en algunos centros no consta el municipio de ubicación, la suma total de los datos comarcales puede no coincidir con los datos de la región

Fuente: Instituto Aragonés de Seguridad y Salud Laboral. Dirección General de Trabajo. Gobierno de Aragón



## 12. Evolución del número de centros por meses, según año de apertura. Aragón, provincias y comarcas o delimitaciones comarcales

Unidad: Nº centros

(Viene de la página anterior)

Meses												
Año	Ene	Feb	Mar	Abr	May	Jun	Jul	Ago	Sep	Oct	Nov	Dic
13 Comarca de Campo de Borja												
1996	9	7	8	8	4	9	9	6	2	4	3	1
1997	8	7	6	14	8	11	8	4	3	10	3	2
1998	10	4	5	3	11	11	6	8	7	6	9	4
1999	11	12	6	4	3	11	12	5	4	10	6	3
2000	7	5	3	7	5	4	11	7	7	9	2	6
2001	12	6	6	3	9	11	7	9	4	8	6	7
2002	9	2	8	17	7	9	4	11	9	4	8	4
2003	11	7	9	7	5	16	18	7	10	11	6	3
2004	9	8	9	17	7	7	17	7	10	17	13	8
2005	19	13	14	18	12	18	21	15	8	9	24	12
2006	13	17	18	17	7	24	13	8	11	15	22	15
2007	10	16	17	21	16	14	23	19	22	21	39	17
14 Comarca del Aranda												
1996	17	6	6	12	9	4	5	2	5	9	15	1
1997	15	9	8	8	1	13	10	4	1	12	8	6
1998	10	3	5	13	9	7	15	3	4	4	10	2
1999	9	7	9	7	4	7	4	5	4	5	8	5
2000	10	2	8	9	10	8	7	2	2	8	5	1
2001	7	8	6	9	8	10	9	5	1	7	7	6
2002	6	6	8	6	6	5	3	5	4	5	5	7
2003	9	4	8	4	10	9	5	5	15	5	10	2
2004	8	11	4	7	5	14	3	4	2	6	7	3
2005	16	9	5	10	9	8	5	0	3	4	8	4
2006	8	5	5	5	2	3	6	2	10	5	6	10
2007	5	4	9	5	4	6	3	12	8	4	5	4
15 Comarca de la Ribera Alta del Ebro												
1996	16	9	11	16	6	8	12	10	15	9	9	0
1997	16	6	5	13	6	9	14	9	9	10	15	10
1998	23	17	14	11	12	13	8	6	27	14	11	3
1999	10	14	11	11	10	11	17	6	12	14	11	5
2000	20	17	14	16	12	20	14	18	18	14	9	7
2001	16	17	22	17	19	14	19	6	11	19	18	13
2002	24	17	13	21	14	12	14	13	14	19	10	11
2003	16	24	19	19	20	24	16	19	13	18	17	16
2004	24	23	28	20	16	25	18	10	20	32	30	18
2005	28	31	46	31	31	35	32	28	24	17	36	23
2006	27	37	37	36	35	42	38	33	29	33	54	37
2007	35	54	37	38	45	45	43	45	45	44	65	39

(Continúa en la página siguiente)

NOTA: Debido a que en algunos centros no consta el municipio de ubicación, la suma total de los datos comarcales puede no coincidir con los datos de la región

Fuente: Instituto Aragonés de Seguridad y Salud Laboral. Dirección General de Trabajo. Gobierno de Aragón





## 12. Evolución del número de centros por meses, según año de apertura. Aragón, provincias y comarcas o delimitaciones comarcales

Unidad: Nº centros

(Viene de la página anterior)

		Meses												
		Año	Ene	Feb	Mar	Abr	May	Jun	Jul	Ago	Sep	Oct	Nov	Dic
16 Comarca de Valdejalón														
	1996	21	6	7	9	14	13	20	17	26	18	15	0	
	1997	15	14	16	17	11	15	13	17	6	21	16	8	
	1998	18	10	11	17	17	19	14	23	15	7	10	14	
	1999	13	18	15	24	23	20	19	21	21	17	20	14	
	2000	23	21	18	21	15	20	31	15	14	9	32	11	
	2001	22	20	12	17	18	16	23	27	14	17	16	18	
	2002	28	16	24	34	13	13	26	14	10	20	29	16	
	2003	23	29	23	22	20	18	24	19	15	31	29	25	
	2004	20	28	22	34	33	35	40	17	31	31	30	27	
	2005	33	47	42	38	44	51	27	32	22	38	50	32	
	2006	33	43	48	50	36	55	42	35	30	50	64	36	
	2007	40	53	47	57	69	54	57	49	49	60	44	36	
17 D.C. Zaragoza														
	1996	624	397	387	439	408	364	439	242	347	420	376	13	
	1997	520	425	400	466	383	326	427	223	438	525	357	241	
	1998	568	465	386	527	405	338	443	227	398	488	351	289	
	1999	487	428	391	478	431	313	386	244	416	548	426	274	
	2000	571	475	502	489	381	429	403	269	404	526	393	319	
	2001	480	548	489	389	446	427	419	251	343	568	456	303	
	2002	429	406	396	466	426	331	424	253	378	494	478	319	
	2003	451	550	483	430	470	458	412	280	410	467	430	350	
	2004	434	525	490	447	471	490	517	329	495	560	569	487	
	2005	506	606	650	563	671	614	532	406	569	601	644	480	
	2006	511	653	818	558	709	727	673	524	619	714	906	568	
	2007	694	862	761	784	997	838	689	715	854	1.089	925	670	
18 Comarca de la Ribera Baja del Ebro														
	1996	7	4	4	5	8	6	5	2	1	2	4	0	
	1997	7	6	3	10	5	9	7	1	2	2	6	3	
	1998	14	6	6	9	5	7	4	3	6	6	6	1	
	1999	8	6	5	8	9	4	7	2	1	14	2	7	
	2000	9	4	4	5	3	3	7	2	2	4	4	2	
	2001	6	3	3	7	5	4	10	0	3	1	4	4	
	2002	3	1	7	2	7	5	4	4	11	7	10	4	
	2003	4	9	6	1	6	6	9	7	4	8	6	1	
	2004	6	5	2	6	5	7	8	5	4	10	9	5	
	2005	7	16	8	11	10	9	5	9	9	9	22	8	
	2006	8	12	9	13	21	21	9	24	12	32	18	8	
	2007	16	19	12	20	10	11	13	11	12	13	11	16	

(Continúa en la página siguiente)

NOTA: Debido a que en algunos centros no consta el municipio de ubicación, la suma total de los datos comarcales puede no coincidir con los datos de la región

Fuente: Instituto Aragonés de Seguridad y Salud Laboral. Dirección General de Trabajo. Gobierno de Aragón



## 12. Evolución del número de centros por meses, según año de apertura. Aragón, provincias y comarcas o delimitaciones comarcales

Unidad: Nº centros

(Viene de la página anterior)

	Meses												
	Año	Ene	Feb	Mar	Abr	May	Jun	Jul	Ago	Sep	Oct	Nov	Dic
19 Comarca de Bajo Aragón-Caspe/Baix Aragó-Casp													
	1996	8	10	8	12	7	11	9	5	8	11	9	1
	1997	12	7	7	14	5	10	10	4	7	10	10	5
	1998	12	9	10	7	4	7	7	3	11	10	11	3
	1999	9	11	16	11	7	15	6	7	8	12	14	9
	2000	10	9	15	11	9	5	11	5	8	12	8	10
	2001	16	11	23	10	14	22	14	9	9	14	16	6
	2002	7	8	18	12	17	11	15	11	19	13	7	16
	2003	7	9	16	8	9	15	19	4	11	13	11	5
	2004	18	16	8	7	8	11	17	4	12	14	18	13
	2005	18	10	8	15	10	9	11	17	15	20	10	8
	2006	11	14	22	26	18	17	17	12	13	14	12	18
	2007	17	7	11	10	22	36	20	15	22	10	9	21
20 Comarca de la Comunidad de Calatayud													
	1996	37	16	27	28	20	20	20	28	14	25	19	1
	1997	24	32	20	20	19	11	25	10	20	17	11	14
	1998	43	12	20	29	16	22	29	18	17	24	14	15
	1999	29	32	24	28	33	22	35	16	15	26	18	12
	2000	29	19	23	27	29	24	29	22	21	30	17	15
	2001	28	18	20	17	23	25	25	18	16	27	23	31
	2002	20	38	25	31	23	20	32	15	23	27	27	12
	2003	21	26	23	27	26	30	38	23	22	32	18	23
	2004	23	27	24	19	28	40	22	24	28	26	37	24
	2005	24	29	33	31	43	40	48	32	23	31	44	14
	2006	23	32	30	39	20	25	31	27	24	21	31	42
	2007	45	37	62	48	52	14	18	32	36	52	35	36
21 Comarca de Campo de Cariñena													
	1996	5	10	2	5	10	5	9	6	9	10	2	0
	1997	3	5	9	8	11	7	3	2	7	14	8	3
	1998	15	7	4	8	7	3	6	2	7	10	2	5
	1999	8	12	5	9	4	4	10	9	11	10	7	3
	2000	2	5	7	9	4	7	8	11	11	6	5	7
	2001	8	5	5	4	3	4	6	10	6	5	6	5
	2002	7	7	2	8	8	4	4	10	12	5	12	2
	2003	3	7	9	5	7	12	13	8	8	17	8	9
	2004	9	16	7	10	13	9	18	11	8	21	15	18
	2005	17	24	16	9	27	28	15	11	11	19	10	10
	2006	14	22	27	10	14	15	12	8	5	18	13	10
	2007	15	15	12	14	15	16	19	10	14	26	13	7

(Continúa en la página siguiente)

NOTA: Debido a que en algunos centros no consta el municipio de ubicación, la suma total de los datos comarcales puede no coincidir con los datos de la región

Fuente: Instituto Aragonés de Seguridad y Salud Laboral. Dirección General de Trabajo. Gobierno de Aragón



## 12. Evolución del número de centros por meses, según año de apertura. Aragón, provincias y comarcas o delimitaciones comarcales

Unidad: Nº centros

(Viene de la página anterior)

	Meses												
	Año	Ene	Feb	Mar	Abr	May	Jun	Jul	Ago	Sep	Oct	Nov	Dic
22 Comarca de Campo de Belchite	1996	3	2	2	5	4	5	2	2	1	6	3	0
	1997	2	1	0	2	3	6	1	2	4	1	0	3
	1998	5	4	1	0	5	2	7	5	3	5	4	3
	1999	4	9	0	1	1	5	0	2	3	3	2	4
	2000	4	8	4	6	0	2	3	5	6	4	1	2
	2001	1	4	0	1	1	5	5	2	1	1	2	1
	2002	5	6	5	5	3	0	5	2	1	5	5	1
	2003	3	2	0	4	7	6	4	4	3	4	4	2
	2004	2	7	5	3	5	9	7	5	4	4	2	8
	2005	3	3	7	6	5	7	8	3	4	3	7	6
	2006	4	6	14	3	11	6	5	4	6	11	4	1
	2007	6	3	5	4	7	9	5	0	4	4	4	3
23 Comarca del Bajo Martín	1996	7	1	1	3	1	2	1	0	5	4	1	1
	1997	3	2	0	3	3	3	2	4	1	0	2	1
	1998	1	1	4	1	1	2	2	3	5	3	0	0
	1999	6	2	8	3	1	4	10	4	6	2	10	3
	2000	5	5	6	6	4	5	4	1	1	4	6	4
	2001	2	2	6	1	8	5	7	4	3	8	9	4
	2002	7	3	3	4	4	8	5	7	7	5	8	4
	2003	5	5	12	4	6	6	7	8	8	6	5	7
	2004	13	9	9	7	7	10	25	3	8	23	17	14
	2005	16	18	9	21	14	12	7	8	7	11	13	8
	2006	13	24	15	4	20	19	15	8	8	19	15	10
	2007	8	12	16	9	17	15	18	14	10	15	12	11
24 Comarca de Campo de Daroca	1996	3	1	0	4	2	0	5	1	4	3	3	0
	1997	2	3	0	3	4	6	3	2	2	2	3	2
	1998	1	4	5	5	1	3	7	1	5	2	2	1
	1999	1	6	1	2	7	1	2	2	2	4	0	3
	2000	7	6	4	4	3	4	4	3	2	1	1	1
	2001	2	6	3	4	3	5	4	1	2	5	2	3
	2002	4	5	2	3	0	1	1	0	3	3	3	3
	2003	0	6	3	3	5	2	5	7	2	3	2	1
	2004	2	6	7	8	8	6	5	10	6	5	11	2
	2005	3	4	2	9	9	3	11	10	4	5	17	2
	2006	2	5	7	4	10	7	9	3	3	8	4	6
	2007	3	4	7	5	14	13	6	9	12	17	8	7

(Continúa en la página siguiente)

NOTA: Debido a que en algunos centros no consta el municipio de ubicación, la suma total de los datos comarcales puede no coincidir con los datos de la región

Fuente: Instituto Aragonés de Seguridad y Salud Laboral. Dirección General de Trabajo. Gobierno de Aragón



## 12. Evolución del número de centros por meses, según año de apertura. Aragón, provincias y comarcas o delimitaciones comarcales

Unidad: Nº centros

(Viene de la página anterior)

Meses													
Año	Ene	Feb	Mar	Abr	May	Jun	Jul	Ago	Sep	Oct	Nov	Dic	
25 Comarca del Jiloca													
1996	4	1	6	8	1	2	9	3	2	1	5	0	
1997	8	1	2	4	3	6	7	1	0	1	4	3	
1998	5	1	3	0	0	1	3	2	2	2	9	7	
1999	5	7	2	4	9	7	9	2	9	7	5	5	
2000	15	16	10	10	11	11	3	3	10	21	17	5	
2001	11	18	15	6	16	8	7	10	8	29	8	5	
2002	8	11	9	8	10	6	19	7	9	11	15	11	
2003	8	15	9	12	19	25	20	14	10	25	43	48	
2004	19	24	36	21	32	34	34	23	45	63	41	15	
2005	15	21	21	31	33	25	34	19	21	29	36	16	
2006	20	23	23	22	31	46	36	22	21	41	39	22	
2007	27	23	29	15	51	47	34	12	28	31	26	41	
26 Comarca de Cuencas Mineras													
1996	1	6	7	4	5	6	4	5	5	2	9	0	
1997	6	3	0	4	4	5	6	3	5	1	2	4	
1998	5	5	6	5	3	2	1	1	4	7	6	2	
1999	2	7	5	8	10	5	9	3	7	6	5	7	
2000	7	2	4	6	9	9	4	3	3	9	6	4	
2001	4	3	8	9	7	9	8	1	10	6	3	1	
2002	3	3	3	2	8	5	7	5	9	4	10	14	
2003	5	11	15	4	9	10	7	3	2	8	11	8	
2004	6	13	8	11	13	12	14	14	5	23	22	7	
2005	6	8	12	8	15	24	15	10	8	11	15	5	
2006	11	9	15	10	12	14	12	7	8	6	17	7	
2007	11	5	11	10	12	16	10	12	10	8	15	7	
27 Comarca de Andorra - Sierra de Arcos													
1996	8	3	2	8	2	3	10	4	1	9	5	0	
1997	10	7	5	10	6	4	5	4	2	5	4	7	
1998	5	7	4	5	10	5	7	1	5	7	6	6	
1999	5	5	9	17	11	3	7	4	7	12	4	4	
2000	14	7	5	7	13	5	8	6	9	5	4	8	
2001	6	11	6	9	5	7	5	10	5	12	11	6	
2002	8	4	10	6	15	6	9	12	6	7	9	4	
2003	13	15	4	9	15	11	14	10	11	10	12	11	
2004	6	8	27	14	15	14	15	13	10	12	12	11	
2005	10	12	15	11	11	9	24	12	15	14	24	6	
2006	17	17	12	9	12	20	11	8	8	10	18	19	
2007	8	20	21	12	34	14	17	15	13	24	17	10	

(Continúa en la página siguiente)

NOTA: Debido a que en algunos centros no consta el municipio de ubicación, la suma total de los datos comarcales puede no coincidir con los datos de la región

Fuente: Instituto Aragonés de Seguridad y Salud Laboral. Dirección General de Trabajo. Gobierno de Aragón



## 12. Evolución del número de centros por meses, según año de apertura. Aragón, provincias y comarcas o delimitaciones comarcales

Unidad: Nº centros

(Viene de la página anterior)

	Meses												
	Año	Ene	Feb	Mar	Abr	May	Jun	Jul	Ago	Sep	Oct	Nov	Dic
28 Comarca del Bajo Aragón													
1996	12	13	6	9	14	8	7	9	13	8	2	0	
1997	15	9	10	9	3	10	10	8	12	10	17	2	
1998	17	10	9	10	15	11	15	6	7	11	18	9	
1999	12	20	18	11	19	20	16	8	21	22	17	12	
2000	26	23	20	14	25	20	22	23	18	13	15	13	
2001	21	30	30	21	26	25	30	9	6	29	34	17	
2002	45	19	29	17	29	14	23	17	23	27	28	14	
2003	47	38	29	18	24	23	49	31	42	28	26	36	
2004	31	40	63	35	36	56	60	45	37	59	56	67	
2005	56	37	64	79	57	67	64	48	28	36	45	42	
2006	40	58	59	62	78	60	47	47	65	73	84	84	
2007	52	79	48	43	82	87	89	37	41	62	70	40	
29 Comarca de la Comunidad de Teruel													
1996	20	26	26	25	25	24	19	19	23	26	17	1	
1997	22	23	19	22	11	25	17	11	18	28	29	18	
1998	22	18	22	22	16	37	20	22	24	27	25	20	
1999	22	25	48	36	36	28	24	25	38	37	37	26	
2000	31	36	42	30	36	47	50	38	29	38	27	32	
2001	27	40	60	32	34	33	33	21	51	66	37	37	
2002	42	47	34	44	45	51	29	38	38	73	48	21	
2003	52	41	62	43	57	66	56	44	65	73	70	74	
2004	64	88	130	65	90	88	96	68	85	186	173	65	
2005	91	66	91	97	124	112	76	72	93	122	111	66	
2006	76	84	94	69	121	99	81	84	83	129	130	86	
2007	83	120	146	67	116	143	112	108	71	106	120	113	
30 Comarca de Maestrazgo													
1996	1	1	2	3	1	0	2	1	2	1	1	0	
1997	1	0	0	0	0	3	3	1	0	1	2	1	
1998	0	1	1	2	0	0	1	2	2	4	1	0	
1999	0	1	0	1	4	5	3	2	2	3	2	0	
2000	4	1	3	3	4	6	9	2	6	4	3	0	
2001	0	2	8	4	9	2	9	2	14	5	6	5	
2002	2	4	2	10	2	2	6	11	6	11	6	8	
2003	5	6	3	7	9	8	18	6	7	8	5	8	
2004	2	10	7	12	24	14	15	16	13	16	8	10	
2005	5	7	10	13	5	20	10	5	18	19	17	5	
2006	11	10	10	5	6	16	14	15	7	12	8	10	
2007	13	8	9	5	16	18	15	18	17	8	14	6	

(Continúa en la página siguiente)

NOTA: Debido a que en algunos centros no consta el municipio de ubicación, la suma total de los datos comarcales puede no coincidir con los datos de la región

Fuente: Instituto Aragonés de Seguridad y Salud Laboral. Dirección General de Trabajo. Gobierno de Aragón



## 12. Evolución del número de centros por meses, según año de apertura. Aragón, provincias y comarcas o delimitaciones comarcales

Unidad: Nº centros

(Viene de la página anterior)

		Meses												
		Año	Ene	Feb	Mar	Abr	May	Jun	Jul	Ago	Sep	Oct	Nov	Dic
31	Comarca de la Sierra de Albarracín	1996	1	2	3	2	2	1	6	2	0	4	4	0
		1997	0	0	3	2	2	1	4	0	1	2	1	3
		1998	1	2	0	3	0	1	1	4	3	6	6	4
		1999	3	3	3	5	7	3	6	6	6	0	5	0
		2000	1	1	2	4	4	9	7	4	5	7	10	3
		2001	4	4	3	3	6	5	6	7	7	15	6	3
		2002	3	4	6	2	8	9	12	6	8	5	5	2
		2003	1	5	3	7	11	14	16	7	9	7	9	11
		2004	5	7	12	14	16	13	19	12	14	9	27	10
		2005	6	16	9	9	16	37	22	14	11	12	16	8
		2006	3	3	14	18	13	18	25	9	18	14	16	7
		2007	12	6	16	11	20	19	11	17	23	17	31	19
32	Comarca de Gúdar-Javalambre	1996	5	8	5	4	1	8	11	7	5	3	5	0
		1997	2	6	5	5	3	3	3	8	2	3	6	3
		1998	6	3	6	8	2	3	3	4	6	12	8	2
		1999	5	5	5	11	8	14	12	4	5	15	4	1
		2000	9	7	9	10	8	12	18	7	4	18	17	6
		2001	12	5	6	7	13	17	19	6	14	13	12	7
		2002	13	11	9	13	18	18	24	11	14	17	13	4
		2003	9	10	12	14	23	23	31	16	25	27	17	12
		2004	15	21	24	23	39	21	25	22	14	28	28	34
		2005	16	11	22	18	24	35	36	26	17	27	31	12
		2006	19	11	28	33	47	34	30	19	25	26	33	28
		2007	15	23	35	23	26	32	53	24	35	41	32	18
33	Comarca de Matarraña/Matarranya	1996	4	1	1	2	1	0	2	0	1	3	3	0
		1997	4	6	1	2	0	2	4	2	3	4	4	2
		1998	3	5	5	5	3	0	4	2	4	5	2	1
		1999	3	4	1	1	4	4	6	3	3	8	8	4
		2000	5	7	7	2	7	7	11	1	4	2	3	8
		2001	5	7	5	4	3	11	10	7	3	10	8	4
		2002	4	3	7	3	5	8	14	2	12	10	6	5
		2003	13	12	5	10	14	8	14	9	5	8	8	12
		2004	12	18	6	11	8	12	13	9	11	12	25	16
		2005	17	15	15	15	19	14	11	13	11	16	37	19
		2006	12	15	17	8	23	19	17	9	19	21	16	15
		2007	14	15	22	10	21	26	18	11	22	18	19	17

NOTA: Debido a que en algunos centros no consta el municipio de ubicación, la suma total de los datos comarcales puede no coincidir con los datos de la región

Fuente: Instituto Aragonés de Seguridad y Salud Laboral. Dirección General de Trabajo. Gobierno de Aragón

### 13. Representación gráfica del porcentaje de variación de la apertura de centros de trabajo en 2007 respecto a 2006. Aragón y comarcas o delimitaciones comarcales

