



Introducción .....	2
--------------------	---

## TABLAS

1. Evolución del número de centros por año de apertura. Aragón, provincias y comarcas o delimitaciones comarcales .....	8
1.1. Representación gráfica de la evolución de centros por año de apertura. Aragón, provincias y comarcas o delimitaciones comarcales .....	9
2. Evolución del número de centros por año de apertura, según municipios de 1.000 habitantes o más en la rectificación padronal a 1 de Enero de 2005 .....	14
3. Comunicaciones de apertura de centros por tipo. Aragón, provincias y comarcas o delimitaciones comarcales. Año 2005 .....	17
4. Evolución del número de trabajadores según sexo, por año de apertura del centro. Aragón, provincias y comarcas o delimitaciones comarcales .....	18
5. Evolución del número de trabajadores por año de apertura del centro, según municipios de 1.000 habitantes o más en la rectificación padronal a 1 de Enero de 2005 .....	22
6. Número de trabajadores por tipo de apertura de centro. Aragón, provincias y comarcas o delimitaciones comarcales. Año 2005 .....	25
7. Evolución del número de centros por año de apertura, según sector de actividad. Aragón, provincias y comarcas o delimitaciones comarcales .....	26
7.1. Representación gráfica de la evolución de centros por año de apertura y sector de actividad. Aragón y provincias .....	31
8. Evolución del número de centros por año de apertura, según sector de actividad. Municipios de 1.000 habitantes o más en la rectificación padronal a 1 de Enero de 2005 .....	32
9. Evolución del número de centros por año de apertura, según división de CNAE-93. Aragón .....	45
10. Evolución del número de centros por año de apertura, según división de CNAE-93. Provincias	
Provincia de Huesca .....	47
Provincia de Teruel .....	48
Provincia de Zaragoza .....	50
11. Evolución del número de centros por año de apertura, según división de CNAE-93. Capitales de provincia.	
Municipio de Huesca .....	53
Municipio de Teruel .....	56
Municipio de Zaragoza .....	58
12. Evolución del número de centros por meses, según año de apertura. Aragón, provincias y comarcas o delimitaciones comarcales .....	61
13. Representación gráfica del porcentaje de variación de la apertura de centros de trabajo en 2005 respecto a 2004. Aragón, y comarcas o delimitaciones comarcales .....	70



## Presentación

El Instituto Aragonés de Estadística (IAEST), tras el proceso de transferencias a la Comunidad Autónoma de Aragón de la competencia en materia de ejecución de la legislación laboral, aportó una nueva operación estadística, la *Apertura de centros de trabajo*. Con ello se continúa la recuperación de un corpus que contribuya a tener un mejor conocimiento de la realidad sociolaboral, pasada y presente, de lo que hemos venido en llamar mercado de trabajo.

La información que aquí ofrecemos es fruto de un concienzudo trabajo de documentación, análisis y elaboración de una serie de tablas y gráficos que presentan la evolución de lo que podríamos considerar una parte del movimiento demográfico empresarial. Con la exposición de estos datos pueden sin duda reconstruirse, bajo diferentes enfoques, momentos de bonanza económica y momentos de grave depresión; se obtiene una visión de la concentración de distintas actividades económicas según los ámbitos territoriales analizados, y, sobre todo, esta explotación estadística tiene, con sus lógicas limitaciones técnicas, el valor añadido de la información municipal que aporta, más teniendo en cuenta la atomización territorial de nuestra Comunidad Autónoma.

Como fuente utilizamos el fichero del Ministerio de Trabajo y Asuntos Sociales, en lo que se refiere a las series históricas hasta el año 2000, y la información cedida por la Dirección General de Trabajo e Inmigración del Gobierno de Aragón para los siguientes años.

Finalmente, quisiéramos solicitar la colaboración de los lectores y usuarios de esta información para que nos ayuden a mejorarla.

## Introducción

Abordamos en esta publicación, una aproximación a lo que han sido las aperturas de centros de trabajo en la Comunidad Autónoma de Aragón, con una desagregación territorial que, según las distintas variables analizadas, alcanza hasta el nivel municipal; este hecho supone ya un valor añadido a la información disponible hasta la fecha, que se limitaba a la agregación provincial y autonómica de los datos.

La radiografía de la creación de empresas a través de las declaraciones de apertura de los centros de trabajo que obligatoriamente deben realizar las empresas, puede así ayudar, con otras estadísticas sean o no del mercado de trabajo, a disponer de la mayor información municipal posible.

La legislación laboral considera centro de trabajo la unidad productiva con organización específica, que sea dada de alta, como tal, ante la autoridad laboral. (Art.1 del *Real Decreto Legislativo 1/1995, de 24 de Marzo*, por el que se aprueba el texto refundido de la *Ley del Estatuto de los Trabajadores*). Como podemos comprobar la exigencia de proceder a una comunicación obligatoria ante un órgano de la Administración es lo que nos va a permitir obtener datos estadísticos.

El *Decreto 2065/1974, de 30 de mayo* por el que se aprueba el texto refundido de la *Ley General de la Seguridad Social* estableció la obligación empresarial de autorización previa de la Delegación de Trabajo antes de proceder a la apertura de un centro de trabajo; el objetivo fundamental era que la Inspección de Trabajo pudiera comprobar que los locales e instalaciones cumplieran con la normativa en materia de Seguridad e Higiene en el Trabajo.

Con posterioridad, el *Real Decreto-Ley 1/1986, de 14 de marzo, de medidas urgentes administrativas, financieras, fiscales y laborales*, en su artículo 6, suprimió el requisito de la previa autorización, exigiendo únicamente la comunicación de la apertura del centro de trabajo dentro de los treinta días siguientes, y especificando que la autoridad laboral determinará los requisitos y datos que el empresario debe declarar y cumplimentar al efectuar la comunicación de apertura.

Por fin, la *Orden del Ministerio de Trabajo de 6 de mayo de 1988, que modifica la de 6 de octubre de 1986*, establece los requisitos que deben reunir las comunicaciones de apertura o reanudación de actividades de los centros de trabajo. En los impresos la Administración recoge datos de la empresa (nombre, domicilio, actividad económica...); del centro de trabajo (nombre, domicilio, actividad económica, fecha de inicio de la actividad, total de trabajadores por sexo,...); y datos acerca de actividades u operaciones que puedan representar riesgos para la salud de los trabajadores.

Estos breves antecedentes nos aproximan a algunas explicaciones y carencias del contenido del fichero objeto de esta explotación estadística, que iremos relatando más adelante.



## Proceso de producción

El IAEST ha venido recibiendo del Ministerio de Trabajo y Asuntos Sociales la base de datos conteniendo los registros originales de las declaraciones de apertura de centros de trabajo realizadas en Aragón.

Desde el año 2001, la Dirección General de Trabajo e Inmigración del Gobierno de Aragón nos facilita información acerca de esta operación estadística, como consecuencia del ejercicio de competencias que le asigna la vigente normativa.

Varias son las modalidades que engloba el concepto de apertura de centro de trabajo, nueva creación, reanudación de actividad, cambio de actividad o traslado, ya sea en empresas de nueva creación o en empresas ya existentes.

En cuanto al número de trabajadores, es oportuno señalar que las empresas presentan las comunicaciones de apertura sin tener a toda la plantilla contratada, por lo que la cifra del total de trabajadores no es en absoluto representativa de la evolución del empleo, ya que se subvalora el volumen total de contrataciones que puede alcanzar.

En general, y debido a fallos de grabación de datos imposibles de subsanar, o bien a causa de fallos de la unidad informante, es decir la empresa «también insubsanables», en la práctica totalidad de las tablas podría existir un apartado de "no consta", si bien hemos considerado innecesario incluirlo por su escasa relevancia para obtener la visión del fenómeno analizado.

Como ejemplos de lo anterior podemos decir que existen registros en los que no consta el municipio del centro de trabajo, aunque sí consta la provincia; la lógica conclusión es que la suma total de centros, municipio a municipio, será inferior a la suma total de centros por provincia. Igual ocurre en el caso de los trabajadores, o en las referencias al sexo, caso en el que el total de trabajadores va a ser mayor que la suma de uno y otro sexo. Asimismo en el caso de la actividad económica se produce la misma incidencia por existir registros sin valores, o ser éstos manifiestamente erróneos.

En cuanto al ámbito temporal el año de referencia es aquél en que las empresas declaran que van a iniciar la actividad.

No ha sido posible explotar la actividad económica para los registros anteriores a 1994, en primer lugar por fallos de información de los registros, y en segundo lugar porque en ese año se comenzó a utilizar la Clasificación Nacional de Actividades Económicas de 1993 (CNAE-93), sustituyendo a la clasificación utilizada hasta entonces, que databa de 1974 (CNAE-74). La transformación realizada de una a otra no consiguió una homogeneización total de los datos, por lo que, de haberlos tabulado, se habrían producido cambios bruscos en los datos de 1994 respecto a los de 1993 que no obedecerían a variaciones en el fenómeno real.

La actividad económica, como ya hemos señalado, responde a Divisiones de CNAE-93 (a dos dígitos), y además hemos llevado a cabo la siguiente agregación por grandes Sectores de actividad a efectos didácticos y de observación global de la situación:



Sector	Descripción Sector (IAEST)	División	Descripción División CNAE-93
1	Agricultura	01	AGRICULTURA, GANADERIA, CAZA Y ACTIVIDADES DE LOS SERVICIOS RELACIONADOS CON LAS MISMAS
1	Agricultura	02	SELVICULTURA, EXPLOTACION FORESTAL Y ACTIVIDADES DE LOS SERVICIOS RELACIONADOS CON LAS MISMAS
1	Agricultura	05	PESCA, ACUICULTURA Y ACTIVIDADES DE LOS SERVICIOS RELACIONADOS CON LAS MISMAS
2	Industria	10	EXTRACCIÓN Y AGLOMERACIÓN DE ANTRACITA, HULLA, LIGNITO Y TURBA
2	Industria	11	EXTRACCIÓN DE CRUDOS DE PETROLEO Y GAS NATURAL; ACTIVIDADES DE LOS SERVICIOS RELACIONADOS CON LAS EXPLOTACIONES PETROLÍFERAS Y DE GAS, EXCEPTO ACTIVIDADES DE PROSPECCIÓN
2	Industria	12	EXTRACCIÓN DE MINERALES DE URANIO Y TORIO
2	Industria	13	EXTRACCIÓN DE MINERALES METÁLICOS
2	Industria	14	EXTRACCIÓN DE MINERALES NO METÁLICOS NI ENERGÉTICOS
2	Industria	15	INDUSTRIA DE PRODUCTOS ALIMENTICIOS Y BEBIDAS
2	Industria	16	INDUSTRIA DEL TABACO
2	Industria	17	INDUSTRIA TEXTIL
2	Industria	18	INDUSTRIA DE LA CONFECCIÓN Y DE LA PELETERÍA
2	Industria	19	PREPARACIÓN, CURTIDO Y ACABADO DEL CUERO; FABRICACIÓN DE ARTICULOS DE MARROQUINERÍA Y VIAJE; ARTICULOS DE GUARNICIONERÍA, TALABARTERÍA Y ZAPATERÍA
2	Industria	20	INDUSTRIA DE LA MADERA Y DEL CORCHO, EXCEPTO MUEBLES; CESTERÍA Y ESPARTERÍA
2	Industria	21	INDUSTRIA DEL PAPEL
2	Industria	22	EDICIÓN, ARTES GRÁFICAS Y REPRODUCCIÓN DE SOPORTES GRABADOS
2	Industria	23	COQUERIAS, REFINO DE PETROLEO Y TRATAMIENTO DE COMBUSTIBLES NUCLEARES
2	Industria	24	INDUSTRIA QUÍMICA
2	Industria	25	FABRICACIÓN DE PRODUCTOS DE CAUCHO Y MATERIAS PLÁSTICAS
2	Industria	26	FABRICACIÓN DE OTROS PRODUCTOS MINERALES NO METÁLICOS
2	Industria	27	METALURGIA
2	Industria	28	FABRICACIÓN DE PRODUCTOS METÁLICOS, EXCEPTO MAQUINARIA Y EQUIPO
2	Industria	29	INDUSTRIA DE LA CONSTRUCCIÓN DE MAQUINARIA Y EQUIPO MECÁNICO
2	Industria	30	FABRICACIÓN DE MAQUINAS DE OFICINA Y EQUIPOS INFORMÁTICOS
2	Industria	31	FABRICACIÓN DE MAQUINARIA Y MATERIAL ELÉCTRICO
2	Industria	32	FABRICACIÓN DE MATERIAL ELECTRÓNICO; FABRICACIÓN DE EQUIPO Y APARATOS DE RADIO, TELEVISIÓN Y COMUNICACIONES
2	Industria	33	FABRICACIÓN DE EQUIPO E INSTRUMENTOS MÉDICO-QUIRÚRGICOS, DE PRECISIÓN, ÓPTICA Y RELOJERÍA
2	Industria	34	FABRICACIÓN DE VEHÍCULOS DE MOTOR, REMOLQUES Y SEMIRREMOLQUES
2	Industria	35	FABRICACIÓN DE OTRO MATERIAL DE TRANSPORTE
2	Industria	36	FABRICACIÓN DE MUEBLES; OTRAS INDUSTRIAS MANUFACTURERAS
2	Industria	37	RECICLAJE
2	Industria	40	PRODUCCIÓN Y DISTRIBUCIÓN DE ENERGÍA ELÉCTRICA, GAS, VAPOR Y AGUA CALIENTE
2	Industria	41	CAPTACIÓN, DEPURACIÓN Y DISTRIBUCIÓN DE AGUA
3	Construcción	45	CONSTRUCCIÓN
4	Servicios	50	VENTA, MANTENIMIENTO Y REPARACIÓN DE VEHÍCULOS DE MOTOR, MOTOCICLETAS Y CICLOMOTORES; VENTA AL POR MENOR DE COMBUSTIBLE PARA VEHÍCULOS DE MOTOR
4	Servicios	51	COMERCIO AL POR MAYOR E INTERMEDIARIOS DEL COMERCIO, EXCEPTO DE VEHÍCULOS DE MOTOR Y MOTOCICLETAS
4	Servicios	52	COMERCIO AL POR MENOR, EXCEPTO EL COMERCIO DE VEHÍCULOS DE MOTOR, MOTOCICLETAS Y CICLOMOTORES; REPARACION DE EFECTOS PERSONALES Y ENSERES DOMÉSTICOS
4	Servicios	55	HOSTELERÍA
4	Servicios	60	TRANSPORTE TERRESTRE; TRANSPORTE POR TUBERÍAS
4	Servicios	61	TRANSPORTE MARÍTIMO, DE CABOTAJE Y POR VÍAS DE NAVEGACIÓN INTERIORES
4	Servicios	62	TRANSPORTE AÉREO Y ESPACIAL
4	Servicios	63	ACTIVIDADES ANEXAS A LOS TRANSPORTES; ACTIVIDADES DE AGENCIAS DE VIAJES

Sector	Descripción Sector (IAEST)	División	Descripción División CNAE-93
4	Servicios	64	CORREOS Y TELECOMUNICACIONES
4	Servicios	65	INTERMEDIACIÓN FINANCIERA, EXCEPTO SEGUROS Y PLANES DE PENSIONES
4	Servicios	66	SEGUROS Y PLANES DE PENSIONES, EXCEPTO SEGURIDAD SOCIAL OBLIGATORIA
4	Servicios	67	ACTIVIDADES AUXILIARES A LA INTERMEDIACION FINANCIERA
4	Servicios	70	ACTIVIDADES INMOBILIARIAS
4	Servicios	71	ALQUILER DE MAQUINARIA Y EQUIPO SIN OPERARIO, DE EFECTOS PERSONALES Y ENSERES DOMÉSTICOS
4	Servicios	72	ACTIVIDADES INFORMÁTICAS
4	Servicios	73	INVESTIGACIÓN Y DESARROLLO
4	Servicios	74	OTRAS ACTIVIDADES EMPRESARIALES
4	Servicios	75	ADMINISTRACIÓN PÚBLICA, DEFENSA Y SEGURIDAD SOCIAL OBLIGATORIA
4	Servicios	80	EDUCACIÓN
4	Servicios	85	ACTIVIDADES SANITARIAS Y VETERINARIAS, SERVICIOS SOCIALES
4	Servicios	90	ACTIVIDADES DE SANEAMIENTO PÚBLICO
4	Servicios	91	ACTIVIDADES ASOCIATIVAS
4	Servicios	92	ACTIVIDADES RECREATIVAS, CULTURALES Y DEPORTIVAS
4	Servicios	93	ACTIVIDADES DIVERSAS DE SERVICIOS PERSONALES
4	Servicios	95	HOGARES QUE EMPLEAN PERSONAL DOMÉSTICO
4	Servicios	99	ORGANISMOS EXTRATERRITORIALES

Con el objeto de incorporar aquella información municipal más relevante, hemos decidido utilizar, al igual que en otras de nuestras publicaciones, un criterio poblacional, añadiendo a los datos comarcales, provinciales y regionales, los de los municipios de más de 1.000 habitantes, según la rectificación padronal correspondiente al año de referencia de la información.

## Descripción del contenido de la publicación

Iniciamos la publicación ofreciendo la serie histórica más larga posible, del número de centros cuya apertura fue comunicada, en diferentes niveles territoriales:

- la Comunidad Autónoma
- las tres provincias
- las delimitaciones comarcales y comarcas constituidas hasta la fecha
- los municipios de 1.000 habitantes o más según la rectificación padronal correspondiente al período de los datos

Se ofrece a continuación el número de los trabajadores, por sexo, con el que los empresarios declaran iniciar su actividad, con la misma estructura territorial; como decíamos anteriormente este indicador infravalora el número total y real de trabajadores de las empresas, ya que el arranque de la actividad normalmente no implica una contratación completa de la plantilla.

También facilitamos los datos por tipo de centro y por actividad económica, ambos en la misma división territorial.

Ampliamos la información sobre la actividad económica hasta el nivel de División de CNAE-93, pero únicamente para Aragón, las tres provincias y los tres municipios que ostentan la capitalidad de la provincia.

De los últimos años analizamos la evolución mensual para Aragón, provincias y delimitaciones comarcales.

Todo lo anterior se ilustra con representaciones gráficas que ayudarán sin duda a hacer más comprensible el fenómeno y amable su lectura.



## 1. Evolución del número de centros por año de apertura. Aragón, provincias y comarcas o delimitaciones comarcales.

Unidad: Nº centros

	1995	1996	1997	1998	1999	2000	2001	2002	2003	2004	2005
ARAGÓN	8.324	7.780	8.279	8.881	9.325	10.152	10.323	10.067	11.570	14.091	16.111
PROVINCIA DE HUESCA	1.654	1.423	1.528	1.792	1.780	1.957	2.080	2.068	2.314	2.693	3.240
PROVINCIA DE TERUEL	694	658	665	749	1.091	1.317	1.455	1.537	2.176	3.372	3.276
PROVINCIA DE ZARAGOZA	5.976	5.699	6.086	6.340	6.454	6.878	6.788	6.462	7.080	8.026	9.595
01 Comarca de La Jacetania	119	85	107	152	155	135	159	201	227	264	268
02 Comarca del Alto Gállego	138	95	98	149	135	144	166	168	234	292	350
03 Comarca de Sobrarbe	42	76	58	60	72	84	103	113	110	153	214
04 Comarca de la Ribagorza	120	80	120	103	116	117	161	172	172	230	275
05 Comarca de Cinco Villas	195	154	172	207	242	362	297	285	366	372	457
06 Comarca de Hoya de Huesca/Plana de Uesca	499	406	461	511	481	507	543	575	630	658	802
07 Comarca de Somontano de Barbastro	158	161	145	167	194	197	220	201	199	236	273
08 Comarca de Cinca Medio	169	135	165	170	194	193	191	189	202	261	304
09 Comarca de La Litera/La Llitera	123	109	110	140	130	174	180	146	156	206	232
10 Comarca de los Monegros	101	119	138	170	142	207	161	159	178	240	243
11 Comarca del Bajo Cinca/Baix Cinca	150	180	172	209	202	242	252	192	264	227	374
12 Comarca de Tarazona y el Moncayo	49	54	50	71	95	89	116	82	79	119	115
13 Comarca de Campo de Borja	104	70	84	84	87	73	88	92	110	129	183
14 Comarca del Aranda	87	91	95	85	74	72	83	66	86	74	81
15 Comarca de la Ribera Alta del Ebro	130	121	122	159	132	179	191	182	221	264	362
16 Comarca de Valdejalón	137	166	169	175	225	230	220	243	278	348	456
17 D.C. Zaragoza	4.724	4.456	4.731	4.885	4.822	5.161	5.119	4.800	5.191	5.814	6.842
18 Comarca de la Ribera Baja del Ebro	37	48	61	73	73	49	50	65	67	72	123
19 Comarca del Bajo Aragón-Caspe / Baix Aragó-Casp	88	99	101	94	125	113	164	154	127	146	151
20 Comarca de la Comunidad de Calatayud	267	255	223	259	290	285	271	293	309	322	392
21 Comarca de Campo de Cariñena	69	73	80	76	92	82	67	81	106	155	197
22 Comarca de Campo de Belchite	23	35	25	44	34	45	24	43	43	61	62
23 Comarca del Bajo Martín	30	27	24	23	59	51	59	65	79	145	144
24 Comarca de Campo de Daroca	30	26	32	37	31	40	40	28	39	76	79
25 Comarca del Jiloca	31	42	40	35	71	132	141	124	248	387	301
26 Comarca de Cuencas Mineras	57	54	43	47	74	66	69	73	93	148	137
27 Comarca de Andorra - Sierra de Arcos	66	55	69	68	88	91	93	96	135	157	163
28 Comarca del Bajo Aragón	104	101	115	138	196	232	278	285	391	585	623
29 Comarca de la Comunidad de Teruel	277	251	243	275	382	436	471	510	703	1.198	1.121
30 Comarca de Maestrazgo	7	15	12	14	23	45	66	70	90	147	134
31 Comarca de la Sierra de Albarracín	19	27	19	31	47	57	69	70	100	158	176
32 Comarca de Gúdar-Javalambre	63	62	49	63	89	125	131	165	219	294	275
33 Comarca de Matarraña/Matarranya	34	18	34	39	49	64	77	79	118	153	202

NOTA: Debido a que en algunos centros no consta el municipio de ubicación, la suma total de los datos comarcales puede no coincidir con los datos de la región

Fuente: Instituto Aragonés de Seguridad y Salud Laboral. Dirección General de Trabajo e Inmigración. Gobierno de Aragón.





## 1.1. Representación gráfica de la evolución del número de centros por año de apertura. Provincias y comarcas o delimitaciones comarcales

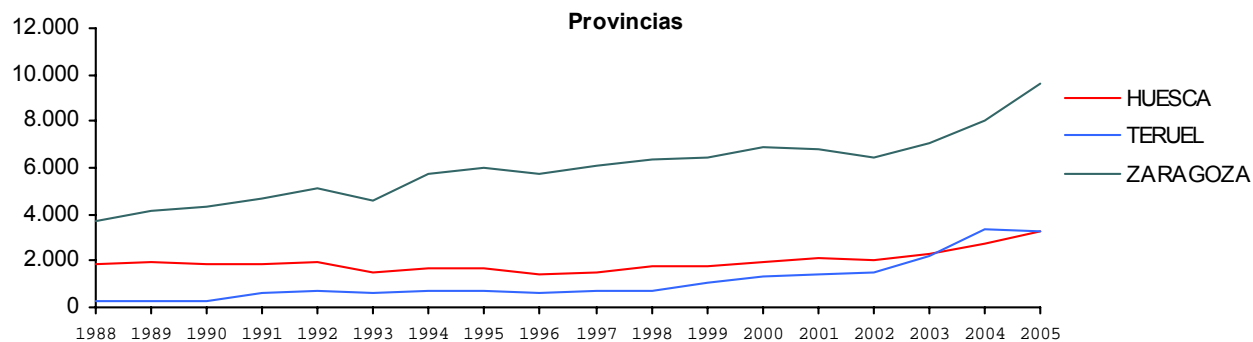

**Comarca de La Jacetania**

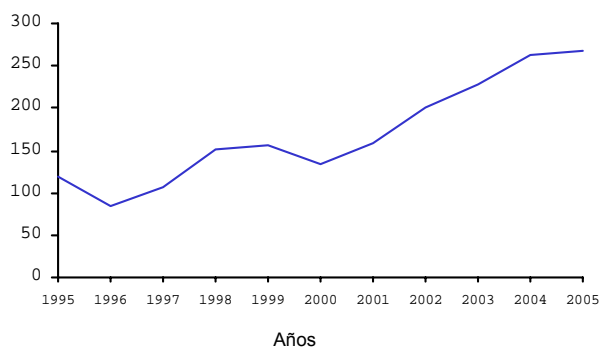

**Comarca del Alto Gállego**

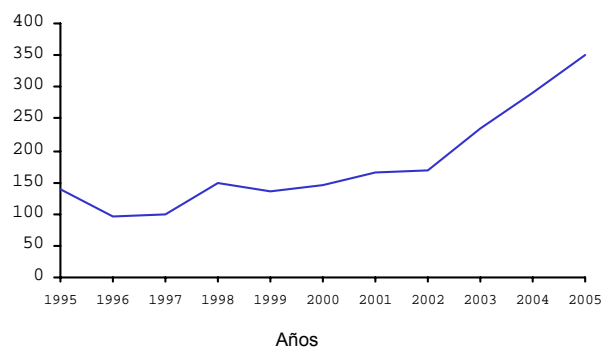

**Comarca de Sobrarbe**

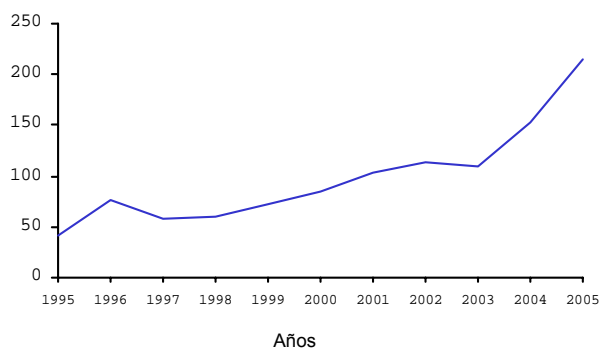

**Comarca de la Ribagorza**

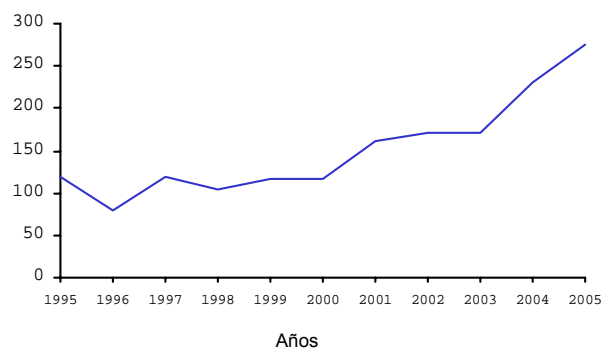

**Comarca de Cinco Villas**

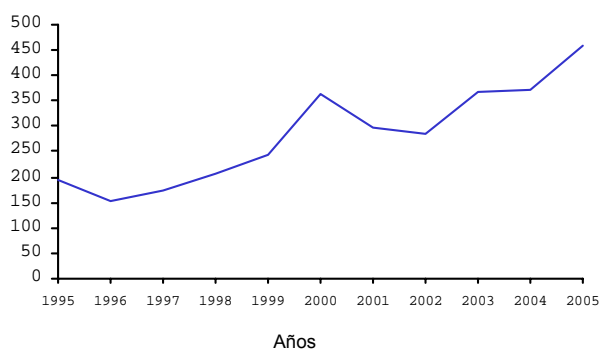

**Comarca de Hoya de Huesca/Plana de Uesca**

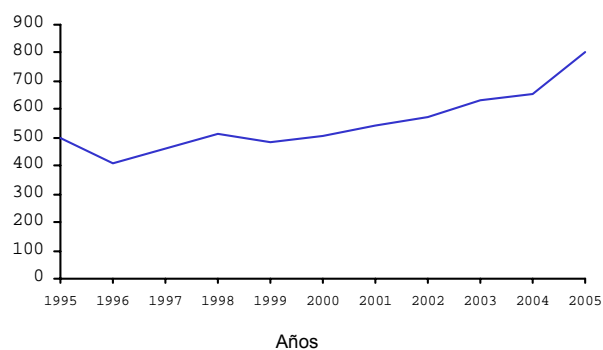

(Continúa en la página siguiente)



## 1.1. Representación gráfica de la evolución del número de centros por año de apertura. Provincias y comarcas o delimitaciones comarcales

(Viene de la página anterior)

Comarca de Somontano de Barbastro

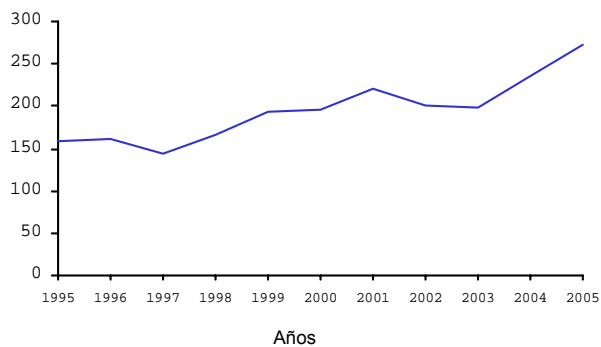

Comarca de Cinca Medio

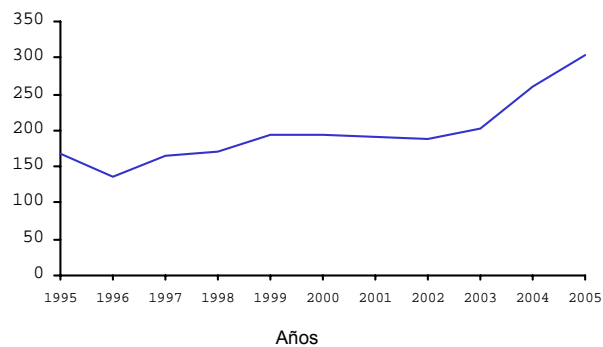

Comarca de La Litera/La Llitera

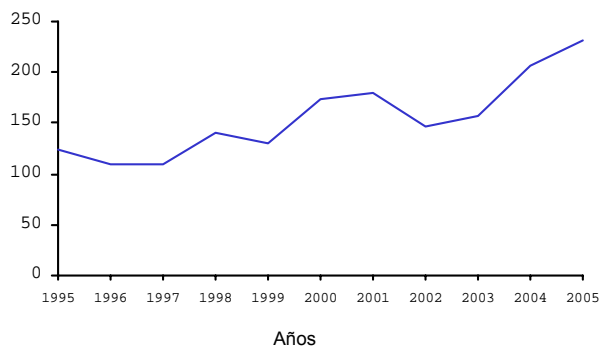

Comarca de los Monegros

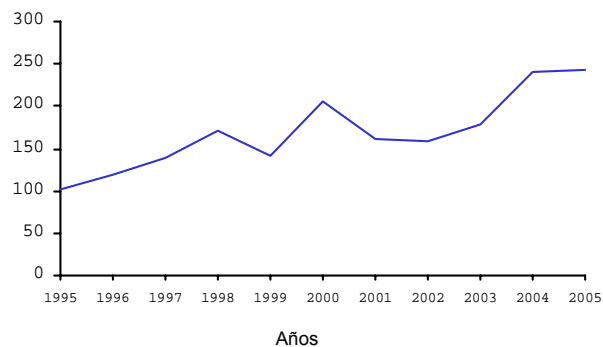

Comarca del Bajo Cinca/Baix Cinca

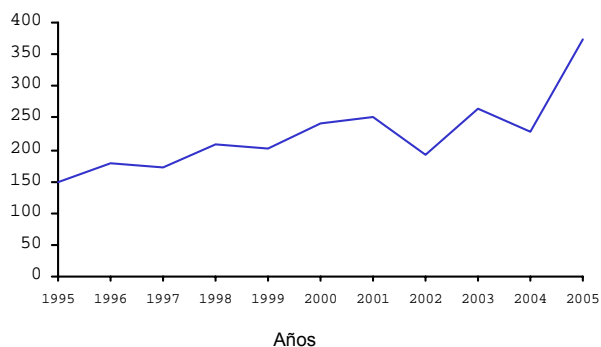

Comarca de Tarazona y el Moncayo

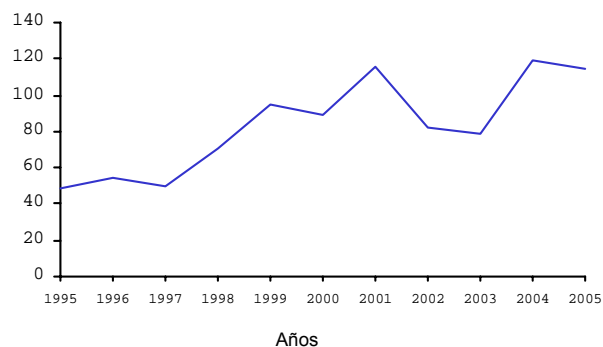

Comarca de Campo de Borja

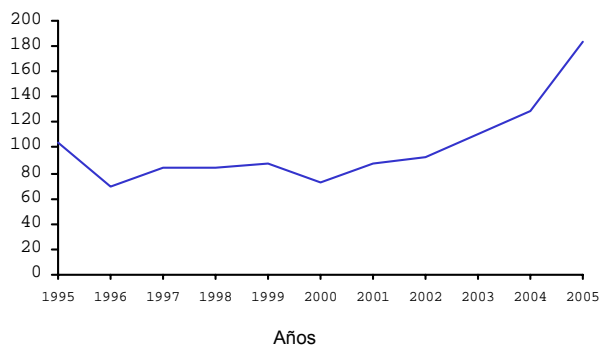

Comarca del Aranda

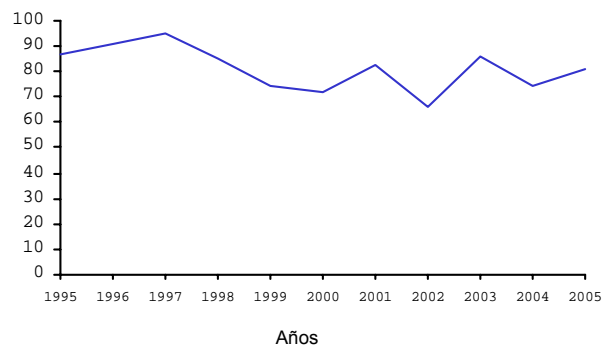

(Continúa en la página siguiente)



## 1.1. Representación gráfica de la evolución del número de centros por año de apertura. Provincias y comarcas o delimitaciones comarcales

(Viene de la página anterior)

Comarca de la Ribera Alta del Ebro

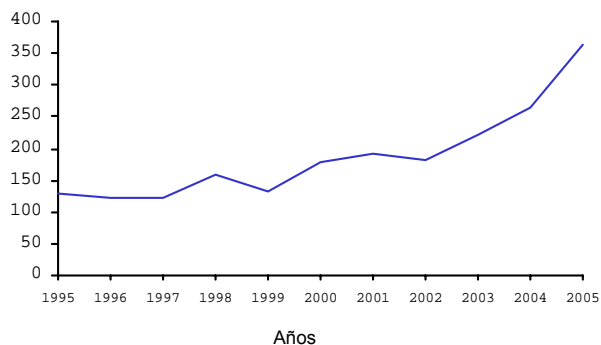

Comarca de Valdejalón

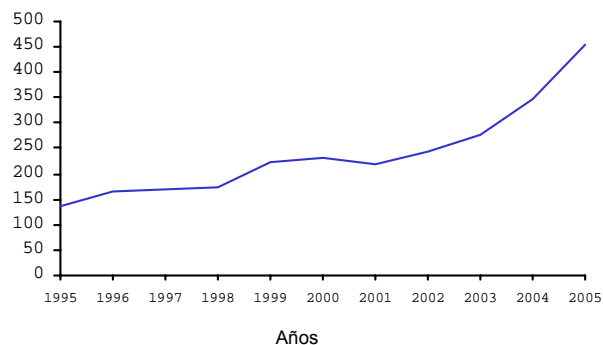

D.C. Zaragoza

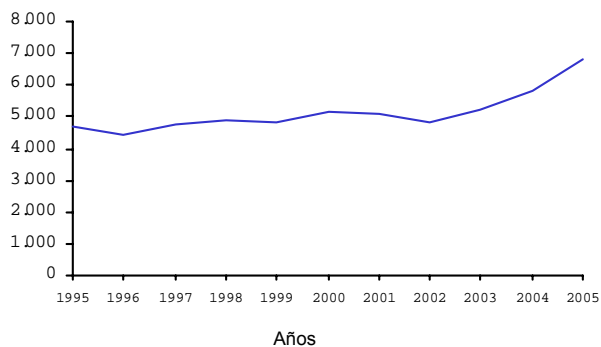

Comarca de la Ribera Baja del Ebro

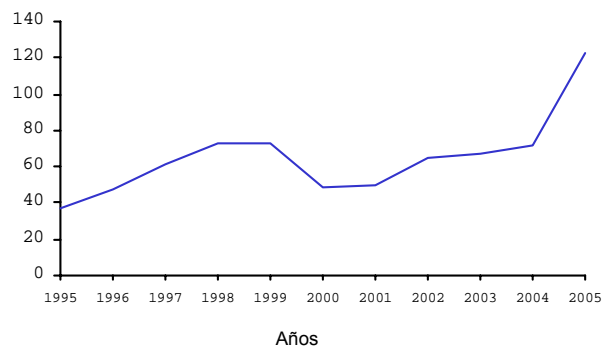

Comarca del Bajo Aragón-Caspe / Baix Aragó-Casp

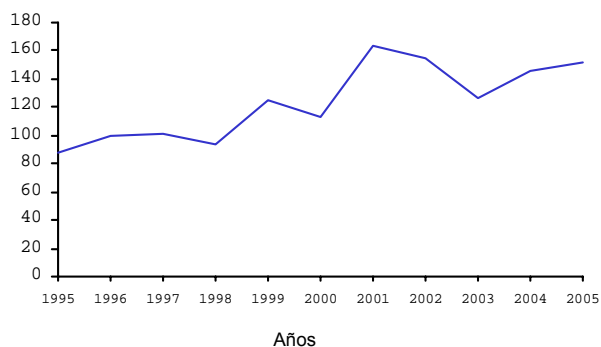

Comarca de la Comunidad de Calatayud

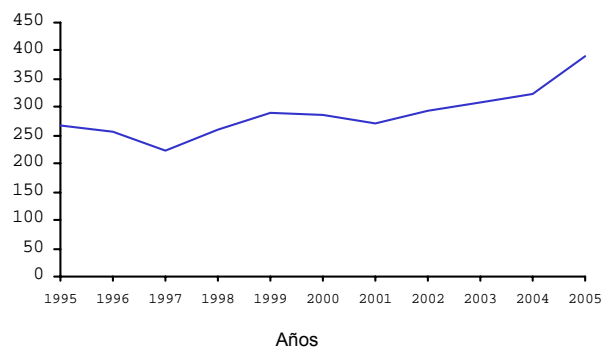

Comarca de Campo de Cariñena

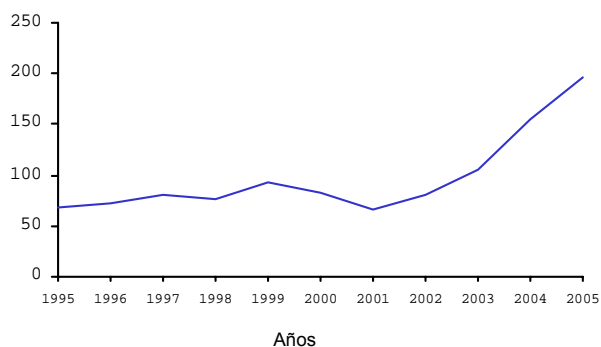

Comarca de Campo de Belchite

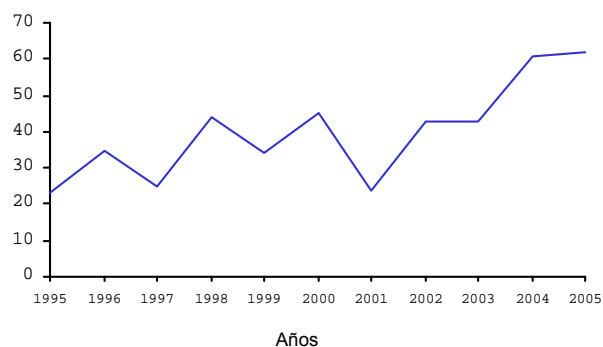

(Continúa en la página siguiente)



## 1.1. Representación gráfica de la evolución del número de centros por año de apertura. Provincias y comarcas o delimitaciones comarcales

(Viene de la página anterior)

Comarca del Bajo Martín

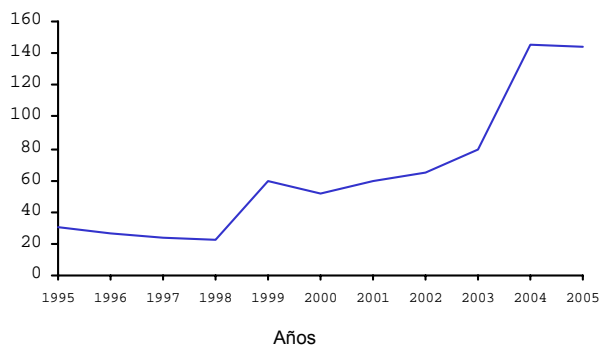

Comarca de Campo de Daroca

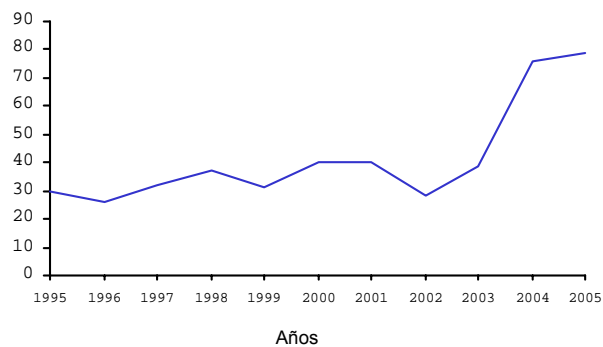

Comarca del Jiloca

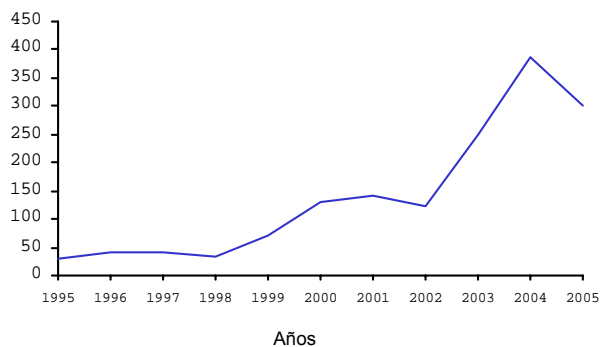

Comarca de Cuencas Mineras

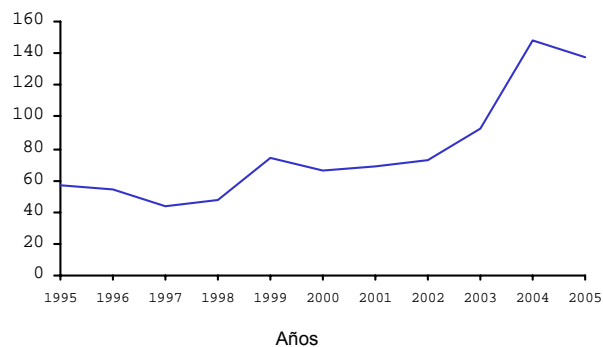

Comarca de Andorra - Sierra de Arcos

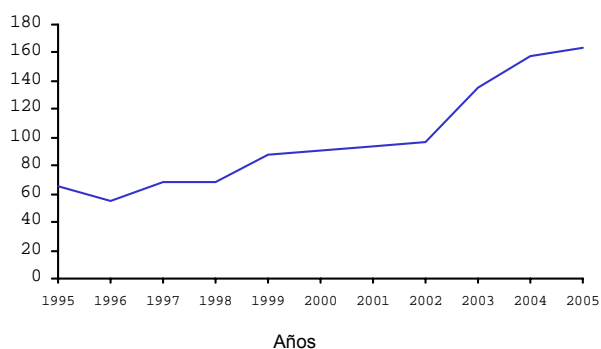

Comarca del Bajo Aragón

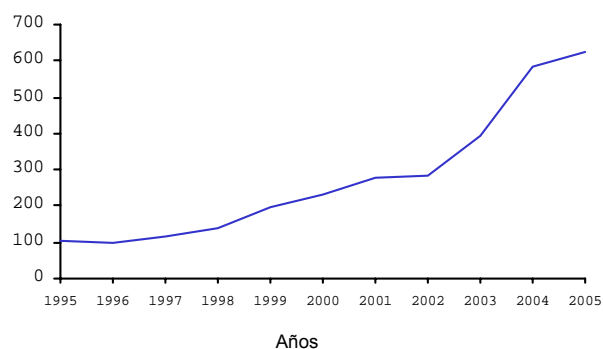

Comarca de la Comunidad de Teruel

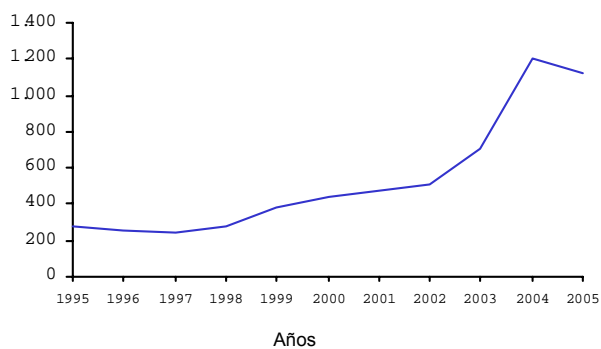

Comarca de Maestrazgo

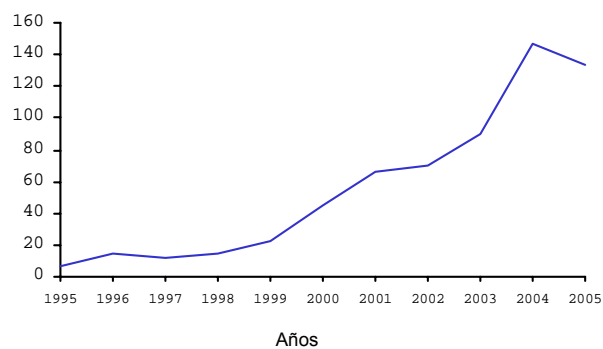

(Continúa en la página siguiente)



## 1.1. Representación gráfica de la evolución del número de centros por año de apertura. Provincias y comarcas o delimitaciones comarcales

(Viene de la página anterior)

Comarca de la Sierra de Albarracín

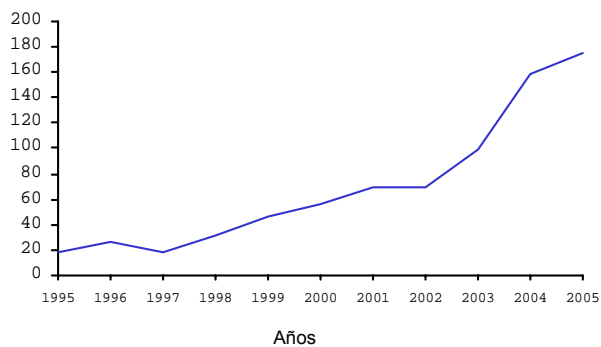

Comarca de Gúdar-Javalambre

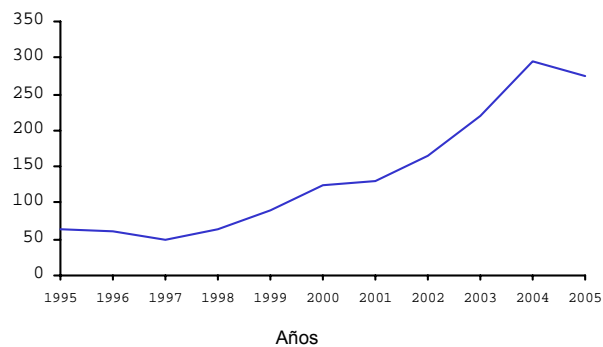

Comarca de Matarraña/Matarranya

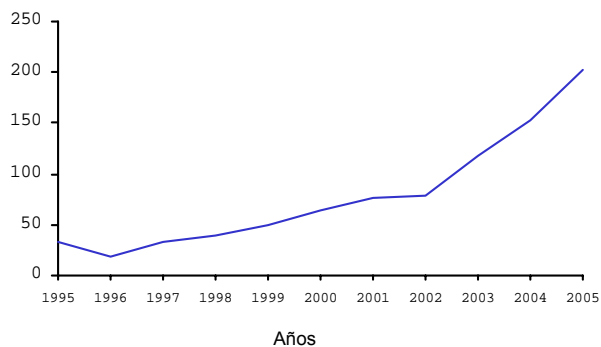



## 2. Evolución del número de centros por año de apertura, según municipios de 1.000 habitantes o más en la rectificación padronal a 1 de Enero de 2005

Unidad: N° centros

	1995	1996	1997	1998	1999	2000	2001	2002	2003	2004	2005
22007 Albalate de Cinca	7	12	4	3	17	5	9	9	16	19	23
22017 Alcolea de Cinca	4	8	7	10	6	5	5	15	18	10	19
22021 Almudévar	20	17	10	11	15	20	19	34	23	38	35
22025 Altorricón	6	7	11	4	16	4	13	9	19	16	19
22039 Ayerbe	8	7	9	9	12	9	7	7	11	16	13
22046 Ballobar	0	8	7	8	5	9	11	13	10	6	5
22048 Barbastro	118	105	93	122	136	145	139	138	113	159	164
22052 Belver de Cinca	12	13	9	14	7	15	19	7	13	5	18
22053 Benabarre	9	6	8	6	9	7	4	8	11	15	14
22054 Benasque	31	21	40	35	41	34	45	60	40	50	59
22059 Biescas	18	8	15	24	20	32	33	25	28	50	41
22060 Binaced	11	11	9	13	10	9	11	9	9	10	17
22061 Binéfar	61	67	55	85	80	105	107	89	79	97	128
22110 Fonz	8	3	3	6	8	7	7	7	6	3	7
22112 Fraga	93	111	111	127	119	149	157	116	165	142	229
22116 Grañén	3	14	13	17	11	9	14	15	9	28	18
22117 Graus	24	19	21	21	22	17	45	29	30	43	61
22119 Gurrea de Gállego	3	5	14	7	7	10	15	15	9	14	22
22125 Huesca	418	335	381	416	379	392	417	413	465	449	569
22130 Jaca	88	64	74	115	111	85	113	128	161	170	164
22136 Lalueza	8	8	5	7	9	11	2	7	13	13	9
22137 Lanaja	3	9	14	4	6	9	3	10	12	16	10
22158 Monzón	128	94	131	123	138	151	148	140	136	198	216
22199 Sabiñánigo	84	68	48	78	64	73	76	79	117	117	190
22204 Sallent de Gállego	26	11	20	30	32	30	34	43	49	73	57
22213 Sariñena	32	24	28	45	40	75	47	42	41	57	62
22225 Tamarite de Litera	32	19	22	27	23	41	31	25	34	41	39
22226 Tardienta	6	6	10	7	5	12	9	12	15	10	19
22234 Torrente de Cinca	10	10	8	9	13	10	12	8	19	7	10
22254 Zaidín	8	10	13	17	19	20	18	14	18	14	53
22904 Sotonera (La)	3	2	7	8	4	3	10	6	9	3	12
22907 Aínsa-Sobrarbe	3	22	26	17	20	23	27	32	27	37	59
44008 Albalate del Arzobispo	8	5	10	7	11	10	14	15	18	20	26
44009 Albarracín	8	9	6	5	11	21	16	23	29	45	58
44013 Alcañiz	62	63	72	86	103	135	151	149	190	237	265
44014 Alcorisa	16	15	18	24	37	50	39	46	54	73	116
44025 Andorra	51	43	52	52	66	64	61	55	94	103	126
44049 Calaceite	1	1	6	5	8	7	7	6	11	10	16
44050 Calamocha	17	20	20	11	28	43	65	35	107	199	102
44051 Calanda	10	9	9	9	19	13	35	42	67	83	110
44076 Cella	13	11	14	11	53	37	25	18	45	59	85
44099 Escucha	15	5	4	5	9	14	7	12	23	19	11

(Continúa en la página siguiente)



## 2. Evolución del número de centros por año de apertura, según municipios de 1.000 habitantes o más en la rectificación padronal a 1 de Enero de 2005

Unidad: N° centros

(Viene de la página anterior)

	1995	1996	1997	1998	1999	2000	2001	2002	2003	2004	2005
44122 Híjar	6	9	2	5	16	18	20	18	20	35	24
44145 Mas de las Matas	3	3	2	3	7	12	16	16	14	47	35
44153 Monreal del Campo	5	4	9	16	28	35	27	32	62	74	91
44155 Montalbán	5	12	11	11	12	16	7	5	13	17	16
44158 Mora de Rubielos	6	8	9	14	25	29	22	34	25	42	70
44191 Puebla de Híjar (La)	6	7	4	3	11	7	10	11	11	18	12
44209 Santa Eulalia	1	6	1	2	16	11	7	14	31	44	28
44210 Sarrión	13	4	4	6	5	12	9	13	44	49	33
44216 Teruel	234	220	207	242	271	332	353	388	503	922	813
44238 Utrillas	21	16	17	11	24	18	18	22	27	46	62
44246 Valderrobres	20	7	8	11	18	18	19	20	32	48	63
50006 Ainzón	6	6	8	7	12	7	4	10	6	13	16
50008 Alagón	29	32	34	42	38	53	48	36	51	63	80
50017 Alfajarín	8	12	1	13	19	16	24	19	23	39	47
50018 Alfamén	6	2	6	5	13	8	9	11	6	19	18
50020 Alhama de Aragón	15	10	3	17	11	10	8	8	6	7	13
50025 Almunia de Doña Godina (La)	37	34	63	55	59	61	68	54	51	82	85
50034 Ariza	8	13	6	11	11	8	17	14	11	9	23
50038 Ateca	19	15	7	13	16	17	24	8	16	18	15
50045 Belchite	10	13	10	15	17	19	5	17	12	19	17
50051 Biota	7	4	5	5	4	7	7	6	14	18	14
50053 Boquiñeni	2	4	6	3	0	2	0	4	1	2	16
50055 Borja	45	34	26	32	38	25	43	36	39	44	74
50057 Brea de Aragón	19	28	35	27	16	21	19	14	22	20	19
50059 Bujaraloz	2	12	9	14	12	15	10	8	7	13	16
50062 Burgo de Ebro (El)	8	13	19	20	37	37	35	29	27	74	129
50066 Cadrete	44	37	45	56	60	54	46	39	39	63	73
50067 Calatayud	134	148	144	137	153	172	148	157	188	183	202
50068 Calatorao	18	16	17	21	19	24	16	15	24	13	20
50073 Cariñena	42	44	40	36	53	34	29	39	40	49	74
50074 Caspe	44	65	64	67	75	71	116	87	78	87	88
50089 Cuarte de Huerva	102	84	122	123	88	101	109	103	125	189	236
50094 Daroca	16	10	17	10	13	18	26	11	15	31	27
50095 Ejea de los Caballeros	123	81	100	118	140	202	197	179	218	194	257
50099 Épila	37	42	34	30	53	35	33	33	53	35	54
50101 Escatrón	3	11	5	16	12	12	9	11	9	18	23
50102 Fabara	20	6	8	10	14	14	9	19	7	14	21
50107 Figueruelas	12	7	7	15	7	22	17	23	21	13	20
50115 Fuentes de Ebro	12	12	21	15	24	29	24	31	40	54	81
50118 Gallur	17	26	14	21	18	17	14	22	34	32	32
50119 Gelsa	1	3	4	11	7	6	6	9	6	4	13
50126 Illueca	53	50	45	34	37	40	47	37	33	31	22

(Continúa en la página siguiente)



## 2. Evolución del número de centros por año de apertura, según municipios de 1.000 habitantes o más en la rectificación padronal a 1 de Enero de 2005

Unidad: Nº centros

(Viene de la página anterior)

	1995	1996	1997	1998	1999	2000	2001	2002	2003	2004	2005
50137 Lecifena	3	7	9	6	14	5	10	5	7	8	17
50147 Luceni	8	0	4	5	7	6	4	6	4	11	13
50152 Maella	21	19	11	8	20	17	23	29	29	20	18
50153 Magallón	5	4	8	5	3	5	4	7	11	15	13
50159 Maluenda	2	2	3	8	4	4	0	5	2	2	6
50160 Mallén	19	9	20	13	14	15	11	13	19	14	27
50163 María de Huerva	11	14	18	15	22	23	33	39	36	64	77
50165 Mequinenza	7	11	14	12	15	20	16	15	22	24	27
50175 Morata de Jalón	3	11	8	5	6	8	5	5	8	9	14
50181 Muel	2	4	10	4	6	5	9	14	29	45	43
50182 Muela (La)	10	12	17	16	20	30	54	87	93	125	187
50189 Nonaspe	0	3	13	4	8	7	12	13	8	14	18
50203 Pastriz	10	14	7	11	5	13	8	11	18	18	12
50204 Pedrola	19	11	14	19	25	22	30	31	22	39	41
50208 Pina de Ebro	14	14	25	20	20	14	12	19	20	20	34
50209 Pinseque	13	11	12	24	16	25	36	20	39	38	50
50219 Puebla de Alfindén (La)	67	53	64	86	81	115	114	99	89	97	114
50222 Quinto	9	6	11	9	15	5	11	15	13	18	22
50223 Remolinos	5	5	3	3	5	4	4	3	5	7	7
50225 Ricla	10	20	13	23	26	36	24	20	21	39	45
50230 Sádaba	12	8	7	12	16	18	11	18	11	24	20
50235 San Mateo de Gállego	24	18	22	16	24	16	19	28	18	39	47
50240 Sástago	8	10	10	8	13	8	8	8	10	5	11
50251 Tarazona	35	41	36	54	78	70	87	66	49	78	74
50252 Tauste	36	44	42	47	50	42	47	37	60	69	65
50262 Torres de Berrellén	5	8	2	7	5	4	8	11	7	17	16
50272 Utebo	81	96	109	111	128	100	116	122	163	170	210
50288 Villanueva de Gállego	51	52	44	52	64	74	73	49	78	55	79
50297 Zaragoza	4.247	3.979	4.184	4.307	4.181	4.489	4.435	4.117	4.405	4.798	5.537
50298 Zuera	48	59	52	52	63	68	63	87	108	115	152

Fuente: Instituto Aragonés de Seguridad y Salud Laboral. Dirección General de Trabajo e Inmigración. Gobierno de Aragón





### 3. Comunicaciones de apertura de centros por tipo. Aragón, provincias y comarcas o delimitaciones comarcales. Año 2005

Unidad: N° centro

	Total	Cambio actividad	Nueva creación	Reanudación actividad	Traslado
ARAGÓN	16.111	55	14.890	513	653
PROVINCIA DE HUESCA	3.240	23	2.953	145	119
PROVINCIA DE TERUEL	3.276	0	3.233	24	19
PROVINCIA DE ZARAGOZA	9.595	32	8.704	344	515
01 Comarca de La Jacetania	268	1	250	13	4
02 Comarca del Alto Gállego	350	0	335	10	5
03 Comarca de Sobrarbe	214	4	203	7	0
04 Comarca de la Ribagorza	275	4	253	13	5
05 Comarca de Cinco Villas	457	4	437	12	4
06 Comarca de Hoya de Huesca/Plana de Uesca	802	3	717	28	54
07 Comarca de Somontano de Barbastro	273	5	243	11	14
08 Comarca de Cinca Medio	304	0	272	13	19
09 Comarca de La Litera/La Llitera	232	3	207	11	11
10 Comarca de los Monegros	243	3	229	6	5
11 Comarca del Bajo Cinca/Baix Cinca	374	1	333	37	3
12 Comarca de Tarazona y el Moncayo	115	0	111	4	0
13 Comarca de Campo de Borja	183	1	174	5	3
14 Comarca del Aranda	81	0	76	1	4
15 Comarca de la Ribera Alta del Ebro	362	1	328	21	12
16 Comarca de Valdejalón	456	0	405	35	16
17 D.C. Zaragoza	6.842	23	6.162	208	449
18 Comarca de la Ribera Baja del Ebro	123	0	112	7	4
19 Comarca del Bajo Aragón-Caspe / Baix Aragó-Casp	151	1	140	7	3
20 Comarca de la Comunidad de Calatayud	392	0	367	16	9
21 Comarca de Campo de Cariñena	197	1	170	18	8
22 Comarca de Campo de Belchite	62	0	59	2	1
23 Comarca del Bajo Martín	144	0	142	1	1
24 Comarca de Campo de Daroca	79	0	74	4	1
25 Comarca del Jiloca	301	0	297	3	1
26 Comarca de Cuencas Mineras	137	0	137	0	0
27 Comarca de Andorra - Sierra de Arcos	163	0	162	1	0
28 Comarca del Bajo Aragón	623	0	612	6	5
29 Comarca de la Comunidad de Teruel	1.121	0	1.104	7	10
30 Comarca de Maestrazgo	134	0	133	1	0
31 Comarca de la Sierra de Albarracín	176	0	174	2	0
32 Comarca de Gúdar-Javalambre	275	0	274	1	0
33 Comarca de Matarraña/Matarranya	202	0	198	2	2

Fuente: Instituto Aragonés de Seguridad y Salud Laboral. Dirección General de Trabajo e Inmigración. Gobierno de Aragón.



#### 4. Evolución del número de trabajadores por año de apertura del centro y sexo. Aragón, provincias y comarcas o delimitaciones comarcales.

Unidad: N° trabajadores

	Año 1994				Año 1995				Año 1996			
	Total	Hombres	Mujeres	No consta	Total	Hombres	Mujeres	No consta	Total	Hombres	Mujeres	No consta
ARAGÓN	18.964	13.514	5.306	144	19.217	13.744	5.255	218	17.932	12.631	4.738	563
PROVINCIA DE HUESCA	3.327	2.340	950	37	3.034	2.234	780	20	2.715	2.012	690	13
PROVINCIA DE TERUEL	1.958	1.627	331	0	1.967	1.530	435	2	1.680	1.319	361	0
PROVINCIA DE ZARAGOZA	13.679	9.547	4.025	107	14.216	9.980	4.040	196	13.537	9.300	3.687	550
01 Comarca de La Jacetania	338	197	119	22	201	150	51	0	154	93	58	3
02 Comarca del Alto Gállego	210	163	33	14	237	180	57	0	177	150	27	0
03 Comarca de Sobrarbe	154	111	42	1	44	38	6	0	121	79	42	0
04 Comarca de la Ribagorza	164	122	42	0	224	185	39	0	181	146	35	0
05 Comarca de Cinco Villas	556	369	182	5	502	425	77	0	332	267	60	5
06 Comarca de Hoya de Huesca/Plana de Uesca	1.129	756	373	0	958	664	279	15	729	502	224	3
07 Comarca de Somontano de Barbastro	297	200	97	0	316	259	55	2	207	144	62	1
08 Comarca de Cinca Medio	249	176	73	0	310	239	71	0	330	253	75	2
09 Comarca de La Litera/La Llitera	213	183	30	0	208	108	98	2	237	167	69	1
10 Comarca de los Monegros	253	208	45	0	189	156	33	0	174	142	32	0
11 Comarca del Bajo Cinca/Baix Cinca	320	221	99	0	287	225	62	0	426	359	64	3
12 Comarca de Tarazona y el Moncayo	161	134	27	0	105	68	37	0	134	92	42	0
13 Comarca de Campo de Borja	85	63	20	2	108	95	13	0	89	66	21	2
14 Comarca del Aranda	354	238	116	0	402	269	133	0	551	374	173	4
15 Comarca de la Ribera Alta del Ebro	198	165	32	1	377	332	44	1	206	146	44	16
16 Comarca de Valdejalón	348	267	79	2	227	192	32	3	712	581	130	1
17 D.C. Zaragoza	10.808	7.489	3.224	95	11.245	7.677	3.382	186	10.280	6.823	2.966	491
18 Comarca de la Ribera Baja del Ebro	194	139	55	0	164	148	15	1	137	125	12	0
19 Comarca del Bajo Aragón-Caspe / Baix Aragó-Casp	211	120	91	0	147	85	62	0	194	133	61	0
20 Comarca de la Comunidad de Calatayud	464	350	112	2	571	413	154	4	549	418	113	18
21 Comarca de Campo de Cariñena	91	77	14	0	155	130	24	1	120	98	22	0
22 Comarca de Campo de Belchite	60	17	43	0	60	31	29	0	112	84	15	13
23 Comarca del Bajo Martín	56	50	6	0	70	64	6	0	98	66	32	0
24 Comarca de Campo de Daroca	90	78	12	0	36	29	7	0	49	32	17	0
25 Comarca del Jiloca	105	86	19	0	79	66	13	0	92	72	20	0
26 Comarca de Cuencas Mineras	79	61	18	0	187	141	45	1	108	96	12	0
27 Comarca de Andorra - Sierra de Arcos	157	115	42	0	172	134	38	0	94	72	22	0
28 Comarca del Bajo Aragón	356	250	106	0	221	166	55	0	224	166	58	0
29 Comarca de la Comunidad de Teruel	923	822	101	0	893	653	239	1	738	571	167	0
30 Comarca de Maestrazgo	29	22	7	0	14	11	3	0	44	39	5	0
31 Comarca de la Sierra de Albarracín	55	47	8	0	47	34	13	0	68	57	11	0
32 Comarca de Gúdar-Javalambre	125	109	16	0	173	161	12	0	167	143	24	0
33 Comarca de Matarraña/Matarranya	57	52	5	0	103	92	11	0	38	32	6	0

(Continúa en la página siguiente)

NOTA: Debido a que en algunos centros no consta el municipio de ubicación, la suma total de los datos comarcales puede no coincidir con los datos de la región

Fuente: Instituto Aragonés de Seguridad y Salud Laboral. Dirección General de Trabajo e Inmigración. Gobierno de Aragón



#### 4. Evolución del número de trabajadores por año de apertura del centro y sexo. Aragón, provincias y comarcas o delimitaciones comarcales.

Unidad: N° trabajadores

(Viene de la página anterior)

	Año 1997				Año 1998				Año 1999			
	Total	Hombres	Mujeres	No consta	Total	Hombres	Mujeres	No consta	Total	Hombres	Mujeres	No consta
ARAGÓN	19.040	12.092	6.569	379	19.839	13.368	5.949	522	26.113	19.039	6.589	485
PROVINCIA DE HUESCA	3.195	1.989	1.171	35	3.230	2.253	934	43	4.766	3.880	834	52
PROVINCIA DE TERUEL	1.691	1.199	474	18	2.610	2.244	349	17	4.456	3.806	488	162
PROVINCIA DE ZARAGOZA	14.154	8.904	4.924	326	13.999	8.871	4.666	462	16.891	11.353	5.267	271
01 Comarca de La Jacetania	146	74	72	0	288	208	73	7	306	244	62	0
02 Comarca del Alto Gállego	135	92	43	0	251	172	79	0	617	544	48	25
03 Comarca de Sobrarbe	127	100	27	0	99	61	24	14	136	115	16	5
04 Comarca de la Ribagorza	206	173	32	1	169	130	34	5	311	270	40	1
05 Comarca de Cinco Villas	487	371	109	7	592	425	148	19	945	574	371	0
06 Comarca de Hoya de Huesca/Plana de Uesca	1.354	648	676	30	891	616	275	0	1.432	1.159	273	0
07 Comarca de Somontano de Barbastro	192	137	54	1	243	177	56	10	429	376	48	5
08 Comarca de Cinca Medio	304	229	74	1	292	221	71	0	369	284	78	7
09 Comarca de La Litera/La Llitera	283	211	72	0	302	225	77	0	425	332	93	0
10 Comarca de los Monegros	203	152	51	0	309	226	83	0	409	337	66	6
11 Comarca del Bajo Cinca/Baix Cinca	312	222	87	3	475	289	179	7	460	347	110	3
12 Comarca de Tarazona y el Moncayo	190	150	36	4	137	111	24	2	209	153	56	0
13 Comarca de Campo de Borja	124	92	32	0	231	133	97	1	104	65	39	0
14 Comarca del Aranda	393	264	118	11	223	140	77	6	272	184	83	5
15 Comarca de la Ribera Alta del Ebro	409	352	57	0	383	266	71	46	323	263	58	2
16 Comarca de Valdejalón	270	206	55	9	316	238	70	8	360	255	81	24
17 D.C. Zaragoza	11.003	6.663	4.065	275	10.552	6.540	3.777	235	12.658	8.310	4.198	150
18 Comarca de la Ribera Baja del Ebro	224	114	110	0	244	204	34	6	149	123	26	0
19 Comarca del Bajo Aragón-Caspe / Baix Aragó-Casp	165	109	56	0	180	122	58	0	218	182	36	0
20 Comarca de la Comunidad de Calatayud	483	297	185	1	613	311	181	121	915	688	207	20
21 Comarca de Campo de Cariñena	121	90	16	15	185	153	32	0	146	127	19	0
22 Comarca de Campo de Belchite	22	14	6	2	87	66	21	0	77	48	29	0
23 Comarca del Bajo Martín	40	34	6	0	85	78	7	0	201	191	10	0
24 Comarca de Campo de Daroca	80	51	29	0	75	43	14	18	57	39	18	0
25 Comarca del Jiloca	102	58	34	10	113	108	5	0	249	238	8	3
26 Comarca de Cuencas Mineras	118	58	60	0	189	171	17	1	294	174	84	36
27 Comarca de Andorra - Sierra de Arcos	158	128	30	0	360	332	28	0	376	321	41	14
28 Comarca del Bajo Aragón	333	215	117	1	452	360	91	1	782	624	153	5
29 Comarca de la Comunidad de Teruel	682	498	179	5	874	706	158	10	1.557	1.389	118	50
30 Comarca de Maestrazgo	21	20	1	0	20	18	2	0	58	42	14	2
31 Comarca de la Sierra de Albarracín	23	8	15	0	105	94	6	5	162	135	17	10
32 Comarca de Gúdar-Javalambre	95	79	16	0	311	299	12	0	614	544	29	41
33 Comarca de Matarraña/Matarranya	37	28	7	2	63	54	9	0	92	79	12	1

(Continúa en la página siguiente)

NOTA: Debido a que en algunos centros no consta el municipio de ubicación, la suma total de los datos comarcales puede no coincidir con los datos de la región

Fuente: Instituto Aragonés de Seguridad y Salud Laboral. Dirección General de Trabajo e Inmigración. Gobierno de Aragón



#### 4. Evolución del número de trabajadores por año de apertura del centro y sexo. Aragón, provincias y comarcas o delimitaciones comarcales.

Unidad: N° trabajadores

(Viene de la página anterior)

	Año 2000				Año 2001 (*)		Año 2002	
	Total	Hombres	Mujeres	No consta	Total	Total	Hombres	Mujeres
ARAGÓN	29.017	21.328	6.871	818	30.222	32.992	27.881	5.111
PROVINCIA DE HUESCA	5.595	4.292	1.134	169	5.795	6.640	6.011	629
PROVINCIA DE TERUEL	5.251	4.491	451	309	6.789	7.655	7.303	352
PROVINCIA DE ZARAGOZA	18.171	12.545	5.286	340	17.638	18.697	14.567	4.130
01 Comarca de La Jacetania	350	264	60	26	553	572	544	28
02 Comarca del Alto Gállego	337	253	41	43	402	556	493	63
03 Comarca de Sobrarbe	223	195	23	5	299	379	348	31
04 Comarca de la Ribagorza	340	300	33	7	381	469	430	39
05 Comarca de Cinco Villas	784	708	73	3	701	922	810	112
06 Comarca de Hoya de Huesca/Plana de Uesca	1.737	1.268	453	16	1.687	1.927	1.682	245
07 Comarca de Somontano de Barbastro	655	551	102	2	645	685	615	70
08 Comarca de Cinca Medio	526	365	139	22	612	534	482	52
09 Comarca de La Litera/La Llitera	462	353	107	2	490	417	394	23
10 Comarca de los Monegros	534	428	95	11	427	623	585	38
11 Comarca del Bajo Cinca/Baix Cinca	511	388	91	32	453	571	525	46
12 Comarca de Tarazona y el Moncayo	330	289	41	0	279	244	227	17
13 Comarca de Campo de Borja	188	151	36	1	143	171	141	30
14 Comarca del Aranda	275	187	88	0	280	201	132	69
15 Comarca de la Ribera Alta del Ebro	481	395	82	4	492	828	752	76
16 Comarca de Valdejalón	490	393	78	19	723	831	722	109
17 D.C. Zaragoza	13.950	9.088	4.599	263	13.519	13.529	10.096	3.433
18 Comarca de la Ribera Baja del Ebro	211	188	22	1	147	251	230	21
19 Comarca del Bajo Aragón-Caspe / Baix Aragó-Casp	211	175	36	0	272	324	298	26
20 Comarca de la Comunidad de Calatayud	702	504	152	46	715	1.010	830	180
21 Comarca de Campo de Cariñena	137	111	26	0	133	157	129	28
22 Comarca de Campo de Belchite	88	71	16	1	31	76	67	9
23 Comarca del Bajo Martín	179	167	12	0	255	268	265	3
24 Comarca de Campo de Daroca	58	51	7	0	43	60	46	14
25 Comarca del Jiloca	465	401	40	24	787	588	569	19
26 Comarca de Cuencas Mineras	341	271	42	28	376	391	381	10
27 Comarca de Andorra - Sierra de Arcos	356	318	38	0	450	409	398	11
28 Comarca del Bajo Aragón	906	793	95	18	1.198	1.342	1.264	78
29 Comarca de la Comunidad de Teruel	1.679	1.461	158	60	1.887	2.851	2.689	162
30 Comarca de Maestrazgo	197	150	6	41	271	326	320	6
31 Comarca de la Sierra de Albarracín	280	177	6	97	269	354	343	11
32 Comarca de Gúdar-Javalambre	592	522	38	32	991	882	850	32
33 Comarca de Matarraña/Matarranya	186	166	11	9	300	244	224	20

(Continúa en la página siguiente)

NOTA: Debido a que en algunos centros no consta el municipio de ubicación, la suma total de los datos comarcales puede no coincidir con los datos de la región

(\*) En el año 2001 no se dispone de los datos por sexo.

Fuente: Instituto Aragonés de Seguridad y Salud Laboral. Dirección General de Trabajo e Inmigración. Gobierno de Aragón.



#### 4. Evolución del número de trabajadores por año de apertura del centro y sexo. Aragón, provincias y comarcas o delimitaciones

Unidad: N° trabajadores

(Viene de la página anterior)

	Año 2003			Año 2004			Año 2005		
	Total	Hombres	Mujeres	Total	Hombres	Mujeres	Total	Hombres	Mujeres
ARAGÓN	35.840	30.493	5.347	50.896	43.310	7.586	58.885	52.146	6.739
PROVINCIA DE HUESCA	8.043	7.083	960	10.116	8.829	1.287	11.722	10.533	1.189
PROVINCIA DE TERUEL	8.968	8.498	470	13.160	12.260	900	12.682	12.118	564
PROVINCIA DE ZARAGOZA	18.829	14.912	3.917	27.620	22.221	5.399	34.481	29.495	4.986
01 Comarca de La Jacetania	791	711	80	975	829	146	1.026	953	73
02 Comarca del Alto Gállego	893	817	76	1.430	1.370	60	1.832	1.743	89
03 Comarca de Sobrarbe	387	339	48	574	511	63	601	545	56
04 Comarca de la Ribagorza	594	552	42	750	686	64	1.085	1.022	63
05 Comarca de Cinco Villas	1.031	908	123	1.057	981	76	1.459	1.366	93
06 Comarca de Hoya de Huesca/Plana de Uesca	2.120	1.771	349	2.735	2.253	482	3.055	2.655	400
07 Comarca de Somontano de Barbastro	851	745	106	927	835	92	879	784	95
08 Comarca de Cinca Medio	781	687	94	827	661	166	964	820	144
09 Comarca de La Litera/La Llitera	433	385	48	548	476	72	720	638	82
10 Comarca de los Monegros	563	524	39	719	657	62	948	874	74
11 Comarca del Bajo Cinca/Baix Cinca	743	651	92	850	757	93	992	866	126
12 Comarca de Tarazona y el Moncayo	281	241	40	320	301	19	433	385	48
13 Comarca de Campo de Borja	231	189	42	403	377	26	634	588	46
14 Comarca del Aranda	157	118	39	249	177	72	240	203	37
15 Comarca de la Ribera Alta del Ebro	985	842	143	896	774	122	1.828	1.653	175
16 Comarca de Valdejalón	1.223	1.014	209	1.330	1.165	165	2.039	1.734	305
17 D.C. Zaragoza	12.589	9.611	2.978	20.412	15.809	4.603	23.818	19.811	4.007
18 Comarca de la Ribera Baja del Ebro	376	245	131	267	219	48	469	458	11
19 Comarca del Bajo Aragón-Caspe / Baix Aragó-Casp	285	262	23	456	422	34	478	444	34
20 Comarca de la Comunidad de Calatayud	856	736	120	1.120	968	152	1.520	1.383	137
21 Comarca de Campo de Cariñena	403	387	16	496	459	37	665	607	58
22 Comarca de Campo de Belchite	132	107	25	173	161	12	296	282	14
23 Comarca del Bajo Martín	289	286	3	657	628	29	688	669	19
24 Comarca de Campo de Daroca	167	153	14	222	202	20	222	214	8
25 Comarca del Jiloca	807	776	31	1.393	1.353	40	1.104	1.066	38
26 Comarca de Cuencas Mineras	588	569	19	583	567	16	580	555	25
27 Comarca de Andorra - Sierra de Arcos	556	521	35	679	665	14	653	616	37
28 Comarca del Bajo Aragón	1.580	1.478	102	2.156	2.020	136	2.120	2.004	116
29 Comarca de la Comunidad de Teruel	3.032	2.798	234	4.779	4.231	548	4.432	4.202	230
30 Comarca de Maestrazgo	392	388	4	562	552	10	519	515	4
31 Comarca de la Sierra de Albarracín	419	409	10	594	573	21	691	661	30
32 Comarca de Gúdar-Javalambre	928	913	15	1.246	1.184	62	1.101	1.074	27
33 Comarca de Matarraña/Matarranya	377	360	17	511	487	24	794	756	38

NOTA: Debido a que en algunos centros no consta el municipio de ubicación, la suma total de los datos comarcales puede no coincidir con los datos de la región

Fuente: Instituto Aragonés de Seguridad y Salud Laboral. Dirección General de Trabajo e Inmigración. Gobierno de Aragón.



## 5. Evolución del número de trabajadores por año de apertura del centro, según municipios de 1.000 habitantes o más en la rectificación padronal a 1 de enero de 2005

Unidad: N° trabajadores

	1995	1996	1997	1998	1999	2000	2001	2002	2003	2004	2005
22007 Albalate de Cinca	6	13	4	2	37	10	2	13	40	34	54
22017 Alcolea de Cinca	21	117	8	14	7	13	8	18	152	24	68
22021 Almudévar	60	20	13	20	28	59	57	204	88	131	178
22025 Altorricón	13	37	44	33	58	22	40	44	64	53	65
22039 Ayerbe	8	27	16	9	31	30	14	20	55	73	39
22046 Ballobar	0	4	4	14	20	23	10	62	35	31	27
22048 Barbastro	233	161	123	159	284	492	480	513	590	667	560
22052 Belves de Cinca	26	6	9	16	2	6	23	16	14	12	31
22053 Benabarre	6	13	17	9	11	9	20	12	24	38	57
22054 Benasque	69	41	57	59	118	90	117	170	117	156	241
22059 Biescas	28	25	43	36	79	98	100	61	84	154	132
22060 Binaced	16	22	19	22	14	22	25	24	8	52	39
22061 Binéfar	118	124	126	159	258	280	303	249	240	296	337
22110 Fonc	12	4	2	2	12	11	17	9	8	5	36
22112 Fraga	197	185	235	331	284	339	323	330	520	525	658
22116 Grañén	2	42	10	14	11	22	44	104	25	90	41
22117 Graus	58	43	63	35	71	39	80	65	87	127	200
22119 Gurrea de Gállego	6	9	25	13	10	17	39	59	37	53	169
22125 Huesca	829	612	1.242	754	1.129	1.348	1.272	1.330	1.508	1.930	2.082
22130 Jaca	149	115	86	201	220	214	375	350	569	646	631
22136 Lalueza	9	12	5	9	14	10	2	16	15	23	20
22137 Lanaja	2	13	30	7	4	13	12	13	23	39	12
22158 Monzón	232	165	261	234	283	441	544	438	530	639	715
22199 Sabiñánigo	161	126	46	132	417	156	174	293	497	546	1.052
22204 Sallent de Gállego	23	15	32	47	99	57	91	144	164	493	208
22213 Sariñena	78	36	52	126	100	222	99	106	103	187	245
22225 Tamarite de Litera	35	29	45	64	76	124	95	92	77	97	150
22226 Tardienta	14	7	16	5	48	40	22	199	168	39	88
22234 Torrente de Cinca	13	42	12	12	39	8	20	7	44	28	22
22254 Zaidín	7	20	20	56	31	60	25	73	47	35	93
22904 Sotonera (La)	3	2	7	8	11	11	26	10	21	9	55
22907 Aínsa-Sobrarbe	2	36	39	22	43	44	60	102	99	66	142
44008 Albalate del Arzobispo	18	25	16	19	54	29	50	66	59	78	105
44009 Albarracín	24	13	11	18	52	115	67	131	149	182	226
44013 Alcañiz	130	140	222	244	497	560	650	759	815	895	1.005
44014 Alcorisa	43	36	57	102	106	183	186	228	210	258	310
44025 Andorra	133	73	124	155	296	260	243	219	309	453	462
44049 Calaceite	5	3	7	12	18	26	23	24	49	34	47
44050 Calamocha	57	39	63	48	108	134	532	147	301	611	406
44051 Calanda	13	12	21	37	51	40	168	149	255	316	371
44076 Cella	204	67	33	73	304	165	72	184	207	239	388
44099 Escucha	85	14	22	9	88	100	105	35	201	71	41
44122 Híjar	8	18	1	30	53	51	67	61	78	122	87

(Continúa en la página siguiente)



## 5. Evolución del número de trabajadores por año de apertura del centro, según municipios de 1.000 habitantes o más en la rectificación padronal a 1 de enero de 2005

Unidad: N° trabajadores

(Viene de la página anterior)

	1995	1996	1997	1998	1999	2000	2001	2002	2003	2004	2005
44145 Mas de las Matas	7	9	13	3	34	31	62	82	55	169	83
44153 Monreal del Campo	11	12	21	56	94	116	98	163	232	358	303
44155 Montalbán	4	24	26	41	29	85	29	17	81	62	131
44158 Mora de Rubielos	6	19	14	48	155	138	383	145	73	168	264
44191 Puebla de Híjar (La)	16	35	16	15	41	28	73	33	46	75	56
44209 Santa Eulalia	4	32	1	5	109	37	30	75	121	156	158
44210 Sarrión	24	11	7	19	105	32	51	61	195	219	139
44216 Teruel	623	614	591	701	986	1.258	1.369	2.165	2.229	3.594	3.045
44238 Utrillas	55	29	42	47	80	92	80	82	152	179	203
44246 Valderrobres	76	5	10	7	24	57	93	58	112	178	273
50006 Ainzón	3	6	7	8	9	14	0	4	4	40	34
50008 Alagón	56	52	205	72	93	103	88	102	75	162	272
50017 Alfajarín	3	65	1	58	108	57	72	80	115	171	153
50018 Alfamén	4	2	13	28	11	10	6	18	36	57	44
50020 Alhama de Aragón	28	51	10	160	22	17	8	43	14	17	59
50025 Almunia de Doña Godina (La)	42	73	102	134	70	112	197	113	198	301	198
50034 Ariza	18	28	11	18	9	20	33	62	27	31	89
50038 Ateca	28	21	5	71	81	50	60	49	70	84	76
50045 Belchite	29	66	13	40	50	57	4	21	46	56	148
50051 Biota	16	5	3	8	3	9	8	17	31	57	43
50053 Boquiñeni	1	1	5	2	0	1	0	5	0	2	50
50055 Borja	62	54	46	114	59	82	89	95	58	132	223
50057 Brea de Aragón	126	225	215	123	80	34	85	54	15	51	43
50059 Bujaraloz	2	23	18	50	37	31	59	22	23	67	120
50062 Burgo de Ebro (El)	19	35	71	44	151	259	156	237	110	322	1.061
50066 Cadrete	127	151	94	158	149	162	113	83	143	220	326
50067 Calatayud	304	277	332	232	491	404	477	583	576	621	888
50068 Calatorao	43	32	29	54	46	69	20	49	105	30	55
50073 Cariñena	125	84	69	118	83	61	49	96	103	117	294
50074 Caspe	97	159	102	123	152	150	193	220	190	325	317
50089 Cuarte de Huerva	282	315	312	465	426	368	377	392	506	713	930
50094 Daroca	18	18	64	36	39	28	26	19	93	121	86
50095 Ejea de los Caballeros	334	188	373	393	411	467	437	601	539	576	802
50099 Épila	32	509	53	47	59	53	60	61	53	63	399
50101 Escatrón	12	38	3	20	56	21	66	26	117	92	55
50102 Fabara	19	3	5	14	7	30	24	18	29	19	83
50107 Figueruelas	62	8	29	45	24	63	96	131	372	139	225
50115 Fuentes de Ebro	11	25	28	64	75	59	93	90	117	285	240
50118 Gallur	25	56	19	40	27	28	34	61	102	90	134
50119 Gelsa	1	1	13	98	12	7	15	16	26	14	56
50126 Illueca	244	292	156	69	138	225	182	119	88	130	104
50137 Leciñena	31	4	7	5	81	11	27	8	5	14	43
50147 Luceni	6	0	0	10	13	18	19	12	1	33	47

(Continúa en la página siguiente)



## 5. Evolución del número de trabajadores por año de apertura del centro, según municipios de 1.000 habitantes o más en la rectificación padronal a 1 de enero de 2005

Unidad: N° trabajadores

(Viene de la página anterior)

	1995	1996	1997	1998	1999	2000	2001	2002	2003	2004	2005
50152 Maella	28	18	13	13	31	23	21	37	44	39	30
50153 Magallón	1	3	18	6	2	27	9	2	31	96	148
50159 Maluenda	1	0	1	11	6	14	0	5	2	0	15
50160 Mallén	23	9	22	22	16	46	32	35	40	53	119
50163 María de Huerva	43	48	120	48	55	54	87	76	178	229	197
50165 Mequinenza	19	18	20	27	31	41	28	36	47	59	99
50175 Morata de Jalón	23	18	3	6	16	15	11	30	34	20	73
50181 Muel	3	7	10	5	30	16	38	18	144	199	207
50182 Muela (La)	22	31	46	26	90	154	372	465	736	683	1.045
50189 Nonaspe	0	6	26	22	9	3	23	35	4	32	43
50203 Pastriz	15	18	7	26	33	58	22	22	33	63	32
50204 Pedrola	180	44	34	74	107	137	59	391	192	149	178
50208 Pina de Ebro	26	18	66	31	26	47	27	55	148	78	137
50209 Pinseque	14	15	27	75	22	81	104	50	85	135	209
50219 Puebla de Alfindén (La)	205	360	264	263	220	444	466	308	315	425	384
50222 Quinto	121	7	126	42	28	97	22	105	37	54	92
50223 Remolinos	6	5	4	4	6	3	8	6	19	21	46
50225 Ricla	20	15	14	21	26	31	41	29	46	100	143
50230 Sádaba	80	8	7	32	56	49	10	82	40	50	74
50235 San Mateo de Gállego	61	36	23	57	43	14	20	99	34	154	143
50240 Sástago	3	39	10	13	22	28	8	48	11	5	43
50251 Tarazona	69	104	157	118	168	283	211	182	172	231	298
50252 Tauste	35	103	70	98	393	119	166	104	267	158	91
50262 Torres de Berrellén	3	7	2	38	11	3	15	9	16	31	42
50272 Utebo	212	279	218	211	245	170	193	259	459	383	799
50288 Villanueva de Gállego	190	117	152	199	291	309	259	115	265	126	159
50297 Zaragoza	9.849	8.687	9.579	8.812	10.581	11.772	11.369	11.344	9.725	16.748	18.742
50298 Zuera	207	87	79	124	214	164	249	337	530	471	492

Fuente: Instituto Aragonés de Seguridad y Salud Laboral. Dirección General de Trabajo e Inmigración. Gobierno de Aragón.





## 6. Número de trabajadores por tipo de apertura de centro. Aragón, provincias y comarcas o delimitaciones comarcales. Año 2005

Unidad: N° trabajadores

	Total	Cambio actividad	Nueva creación	Reanudación actividad	Traslado
ARAGÓN	58.885	212	51.076	3.217	4.380
PROVINCIA DE HUESCA	11.722	110	10.537	609	466
PROVINCIA DE TERUEL	12.682	0	12.469	69	144
PROVINCIA DE ZARAGOZA	34.481	102	28.070	2.539	3.770
01 Comarca de La Jacetania	1.026	0	982	29	15
02 Comarca del Alto Gállego	1.832	0	1.745	63	24
03 Comarca de Sobrarbe	601	23	561	17	0
04 Comarca de la Ribagorza	1.085	13	930	121	21
05 Comarca de Cinco Villas	1.459	16	1.379	49	15
06 Comarca de Hoya de Huesca/Plana de Uesca	3.055	22	2.747	81	205
07 Comarca de Somontano de Barbastro	879	22	771	24	62
08 Comarca de Cinca Medio	964	0	838	28	98
09 Comarca de La Litera/La Llitera	720	0	646	48	26
10 Comarca de los Monegros	948	30	764	149	5
11 Comarca del Bajo Cinca/Baix Cinca	992	2	912	67	11
12 Comarca de Tarazona y el Moncayo	433	0	410	23	0
13 Comarca de Campo de Borja	634	0	611	18	5
14 Comarca del Aranda	240	0	207	1	32
15 Comarca de la Ribera Alta del Ebro	1.828	1	1.299	443	85
16 Comarca de Valdejalón	2.039	0	1.552	177	310
17 D.C. Zaragoza	23.818	81	18.960	1.602	3.175
18 Comarca de la Ribera Baja del Ebro	469	0	451	13	5
19 Comarca del Bajo Aragón-Caspe / Baix Aragó-Casp	478	0	454	14	10
20 Comarca de la Comunidad de Calatayud	1.520	0	1.370	103	47
21 Comarca de Campo de Cariñena	665	2	525	56	82
22 Comarca de Campo de Belchite	296	0	289	6	1
23 Comarca del Bajo Martín	688	0	681	1	6
24 Comarca de Campo de Daroca	222	0	204	16	2
25 Comarca del Jiloca	1.104	0	1.098	4	2
26 Comarca de Cuencas Mineras	580	0	580	0	0
27 Comarca de Andorra - Sierra de Arcos	653	0	650	3	0
28 Comarca del Bajo Aragón	2.120	0	2.081	20	19
29 Comarca de la Comunidad de Teruel	4.432	0	4.344	25	63
30 Comarca de Maestrazgo	519	0	518	1	0
31 Comarca de la Sierra de Albarracín	691	0	686	5	0
32 Comarca de Gúdar-Javalambre	1.101	0	1.095	6	0
33 Comarca de Matarraña/Matarranya	794	0	736	4	54

Fuente: Instituto Aragonés de Seguridad y Salud Laboral. Dirección General de Trabajo e Inmigración. Gobierno de Aragón



## 7. Evolución del número de centros por año de apertura, según sector de actividad. Aragón, provincias y comarcas o delimitaciones comarcales

Unidad: N° centro

	Sector actividad	1998	1999	2000	2001	2002	2003	2004	2005
ARAGÓN	Agricultura	501	458	568	502	331	361	384	618
	Construcción	2.321	3.179	3.686	3.970	4.553	5.527	7.576	9.653
	Industria	821	813	851	804	760	779	874	763
	Servicios	5.238	4.875	5.047	5.047	4.423	4.903	5.257	5.077
PROVINCIA DE HUESCA	Agricultura	200	148	214	237	139	167	155	269
	Construcción	459	612	753	782	1.006	1.110	1.462	1.912
	Industria	128	133	143	179	154	143	125	108
	Servicios	1.005	887	847	882	769	894	951	951
PROVINCIA DE TERUEL	Agricultura	45	35	34	41	34	42	82	88
	Construcción	321	694	909	1.071	1.185	1.576	2.444	2.538
	Industria	58	53	61	51	69	163	236	178
	Servicios	325	309	313	292	249	395	610	472
PROVINCIA DE ZARAGOZA	Agricultura	256	275	320	224	158	152	147	261
	Construcción	1.541	1.873	2.024	2.117	2.362	2.841	3.670	5.203
	Industria	635	627	647	574	537	473	513	477
	Servicios	3.908	3.679	3.887	3.873	3.405	3.614	3.696	3.654
01 Comarca de La Jacetania	Agricultura	9	6	5	3	3	3	3	1
	Construcción	40	49	63	83	126	143	162	198
	Industria	4	7	8	5	8	5	11	6
	Servicios	99	93	59	68	64	76	88	63
02 Comarca del Alto Gállego	Agricultura	4	1	2	3	3	4	0	3
	Construcción	36	49	62	79	98	134	196	257
	Industria	10	10	8	13	11	9	16	7
	Servicios	99	75	72	71	56	87	80	83
03 Comarca de Sobrarbe	Agricultura	3	6	5	1	6	1	4	14
	Construcción	20	27	44	55	63	66	89	128
	Industria	2	2	10	3	5	2	8	8
	Servicios	35	37	25	44	39	41	52	64
04 Comarca de la Ribagorza	Agricultura	7	4	8	9	11	7	11	12
	Construcción	36	62	63	69	91	106	142	189
	Industria	5	4	12	12	11	6	15	5
	Servicios	55	46	34	71	59	53	62	69
05 Comarca de Cinco Villas	Agricultura	50	48	104	35	28	23	21	37
	Construcción	58	91	138	149	141	220	255	321
	Industria	15	21	12	17	14	25	13	5
	Servicios	84	82	108	96	102	98	83	94

(Continúa en la página siguiente)

NOTA: Debido a que en algunos centros no consta el municipio de ubicación, la suma total de los datos comarcales puede no coincidir con los datos de la región

Fuente: Instituto Aragonés de Seguridad y Salud Laboral. Dirección General de Trabajo e Inmigración. Gobierno de Aragón.



## 7. Evolución del número de centros por año de apertura, según sector de actividad. Aragón, provincias y comarcas o delimitaciones comarcales

Unidad: N° centro

(Viene de la página anterior)

	Sector actividad	1998	1999	2000	2001	2002	2003	2004	2005
06	Comarca de Hoya de Huesca/Plana de Uesca								
	Agricultura	32	22	22	33	19	20	28	29
	Construcción	108	162	179	179	237	274	338	470
	Industria	46	28	45	65	39	45	24	25
	Servicios	325	269	261	266	280	291	268	278
07	Comarca de Somontano de Barbastro								
	Agricultura	15	13	14	27	10	13	13	19
	Construcción	41	79	92	85	104	96	117	141
	Industria	21	21	13	21	16	13	16	19
	Servicios	90	81	78	87	71	77	90	94
08	Comarca de Cinca Medio								
	Agricultura	11	11	15	17	19	19	16	28
	Construcción	57	57	65	74	82	76	110	155
	Industria	12	25	11	19	19	23	8	10
	Servicios	90	101	102	81	69	84	127	111
09	Comarca de La Litera/La Llitera								
	Agricultura	19	9	17	20	14	18	15	16
	Construcción	39	47	61	58	77	58	106	132
	Industria	9	15	16	15	6	13	8	17
	Servicios	73	59	80	87	49	67	77	67
10	Comarca de los Monegros								
	Agricultura	65	32	60	30	21	33	45	38
	Construcción	42	49	71	58	71	77	130	154
	Industria	10	13	6	13	27	11	6	7
	Servicios	53	48	70	60	40	57	59	44
11	Comarca del Bajo Cinca/Baix Cinca								
	Agricultura	49	54	80	98	40	54	25	114
	Construcción	47	46	60	60	74	101	112	156
	Industria	11	14	17	19	12	22	18	6
	Servicios	102	88	85	75	66	87	72	98
12	Comarca de Tarazona y el Moncayo								
	Agricultura	4	2	6	12	0	0	2	4
	Construcción	25	35	41	39	38	52	77	74
	Industria	9	8	10	13	7	3	4	1
	Servicios	33	50	32	52	37	24	36	36
13	Comarca de Campo de Borja								
	Agricultura	10	8	7	5	4	7	13	9
	Construcción	23	20	20	32	37	47	71	109
	Industria	7	6	11	4	6	5	3	11
	Servicios	44	53	35	47	45	51	42	54

(Continúa en la página siguiente)

NOTA: Debido a que en algunos centros no consta el municipio de ubicación, la suma total de los datos comarcales puede no coincidir con los datos de la región

Fuente: Instituto Aragonés de Seguridad y Salud Laboral. Dirección General de Trabajo e Inmigración. Gobierno de Aragón.



## 7. Evolución del número de centros por año de apertura, según sector de actividad. Aragón, provincias y comarcas o delimitaciones comarcales

Unidad: N° centro

(Viene de la página anterior)

	Sector actividad	1998	1999	2000	2001	2002	2003	2004	2005
14	Comarca del Aranda								
	Agricultura	2	0	2	2	2	5	2	9
	Construcción	24	24	20	33	21	26	31	43
	Industria	23	28	24	17	18	12	14	10
	Servicios	36	22	26	31	25	43	27	19
15	Comarca de la Ribera Alta del Ebro								
	Agricultura	10	9	8	7	5	10	8	8
	Construcción	50	50	58	92	89	112	161	262
	Industria	25	20	36	29	26	26	21	25
	Servicios	74	53	77	63	62	73	74	67
16	Comarca de Valdejalón								
	Agricultura	39	59	58	27	17	28	26	28
	Construcción	65	72	88	88	121	133	192	278
	Industria	12	13	11	32	25	29	34	37
	Servicios	59	81	73	73	80	88	96	113
17	D.C. Zaragoza								
	Agricultura	47	42	58	61	24	38	27	50
	Construcción	1.110	1.295	1.384	1.415	1.591	1.867	2.362	3.434
	Industria	482	465	475	409	399	332	372	341
	Servicios	3.246	3.020	3.244	3.234	2.786	2.954	3.053	3.017
18	Comarca de la Ribera Baja del Ebro								
	Agricultura	10	6	1	5	4	2	2	6
	Construcción	26	31	21	21	31	34	48	97
	Industria	7	9	6	5	8	9	4	3
	Servicios	30	27	21	19	22	22	18	17
19	Comarca del Bajo Aragón-Caspe / Baix Aragó-Casp								
	Agricultura	17	25	13	26	20	10	9	20
	Construcción	33	49	51	72	84	72	93	102
	Industria	9	3	8	14	9	4	7	6
	Servicios	35	48	41	52	41	41	37	23
20	Comarca de la Comunidad de Calatayud								
	Agricultura	21	27	14	15	24	10	8	36
	Construcción	67	99	113	101	128	143	166	209
	Industria	23	21	18	21	13	13	15	17
	Servicios	148	143	140	134	128	143	133	130
21	Comarca de Campo de Cariñena								
	Agricultura	15	22	23	20	14	10	14	34
	Construcción	18	36	31	28	30	68	91	110
	Industria	9	8	9	2	7	6	13	10
	Servicios	34	26	19	17	30	22	37	43

(Continúa en la página siguiente)

NOTA: Debido a que en algunos centros no consta el municipio de ubicación, la suma total de los datos comarcales puede no coincidir con los datos de la región

Fuente: Instituto Aragonés de Seguridad y Salud Laboral. Dirección General de Trabajo e Inmigración. Gobierno de Aragón.



## 7. Evolución del número de centros por año de apertura, según sector de actividad. Aragón, provincias y comarcas o delimitaciones comarcales

Unidad: N° centro

(Viene de la página anterior)

	Sector actividad	1998	1999	2000	2001	2002	2003	2004	2005
22	Comarca de Campo de Belchite								
	Agricultura	7	4	5	5	8	2	7	9
	Construcción	15	9	13	3	15	22	33	37
	Industria	6	6	9	5	3	1	6	6
	Servicios	16	15	18	11	17	18	15	10
23	Comarca del Bajo Martín								
	Agricultura	3	11	4	6	0	0	4	4
	Construcción	9	38	37	39	59	65	108	112
	Industria	4	4	2	5	2	6	14	10
	Servicios	7	6	8	9	4	8	19	18
24	Comarca de Campo de Daroca								
	Agricultura	6	5	1	0	1	2	3	6
	Construcción	3	12	17	25	19	24	50	59
	Industria	3	2	5	0	2	2	2	3
	Servicios	25	12	17	15	6	11	21	11
25	Comarca del Jiloca								
	Agricultura	6	2	1	4	0	3	1	0
	Construcción	21	56	112	119	115	172	317	267
	Industria	1	2	4	3	3	20	31	16
	Servicios	7	11	15	15	6	53	38	18
26	Comarca de Cuencas Mineras								
	Agricultura	4	3	2	4	1	3	5	2
	Construcción	17	44	44	52	54	68	118	99
	Industria	7	6	6	4	4	7	16	13
	Servicios	19	21	14	9	14	15	9	23
27	Comarca de Andorra - Sierra de Arcos								
	Agricultura	4	4	4	0	2	0	4	2
	Construcción	24	54	59	61	75	78	122	120
	Industria	7	5	6	5	3	11	11	11
	Servicios	33	25	22	27	16	46	20	30
28	Comarca del Bajo Aragón								
	Agricultura	5	2	4	4	7	11	24	32
	Construcción	39	110	149	184	203	267	421	442
	Industria	17	10	14	16	17	40	44	47
	Servicios	77	74	65	74	58	73	96	102
29	Comarca de la Comunidad de Teruel								
	Agricultura	2	1	4	12	9	8	19	6
	Construcción	130	251	289	336	371	512	772	874
	Industria	9	12	13	13	24	50	73	43
	Servicios	134	118	130	110	106	133	334	198

(Continúa en la página siguiente)

NOTA: Debido a que en algunos centros no consta el municipio de ubicación, la suma total de los datos comarcales puede no coincidir con los datos de la región

Fuente: Instituto Aragonés de Seguridad y Salud Laboral. Dirección General de Trabajo e Inmigración. Gobierno de Aragón.



## 7. Evolución del número de centros por año de apertura, según sector de actividad. Aragón, provincias y comarcas o delimitaciones comarcales

Unidad: N° centro

(Viene de la página anterior)

	Sector actividad	1998	1999	2000	2001	2002	2003	2004	2005
30	Comarca de Maestrazgo								
	Agricultura	3	3	1	1	4	2	7	8
	Construcción	6	12	34	55	59	78	124	110
	Industria	1	0	5	1	2	5	9	5
	Servicios	4	8	5	9	5	5	7	11
31	Comarca de la Sierra de Albarracín								
	Agricultura	1	1	2	1	2	1	3	4
	Construcción	20	34	47	54	60	83	129	147
	Industria	1	0	0	3	1	5	5	4
	Servicios	9	12	8	11	7	11	21	21
32	Comarca de Gúdar-Javalambre								
	Agricultura	1	0	5	1	3	5	0	4
	Construcción	42	64	87	117	138	178	227	224
	Industria	6	10	7	1	6	10	19	18
	Servicios	14	15	26	12	18	26	48	29
33	Comarca de Matarraña/Matarranya								
	Agricultura	15	7	5	8	6	9	15	26
	Construcción	7	20	38	53	51	75	106	143
	Industria	5	3	4	0	7	9	14	11
	Servicios	12	19	17	16	15	25	18	22

NOTA: Debido a que en algunos centros no consta el municipio de ubicación, la suma total de los datos comarcales puede no coincidir con los datos de la región

Fuente: Instituto Aragonés de Seguridad y Salud Laboral. Dirección General de Trabajo e Inmigración. Gobierno de Aragón.

## 7.1. Representación gráfica de la evolución del número de centros por año de apertura y sector de actividad. Aragón y provincias

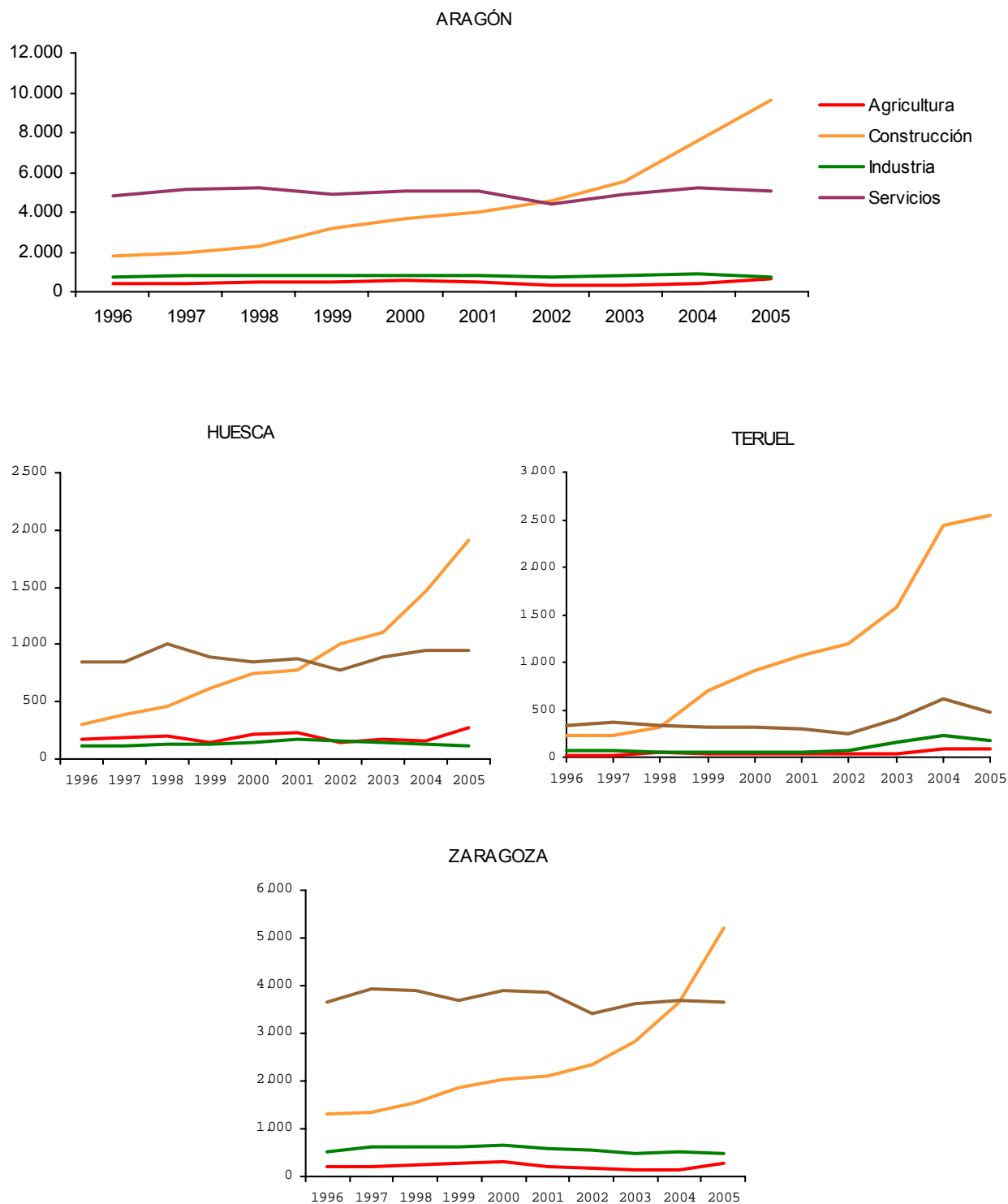



## 8. Evolución del número de centros por año de apertura, según sector de actividad. Municipios de 1.000 habitantes o más en la rectificación padronal a 1 de enero de 2005

Unidad: N° centro

	Sector actividad	1998	1999	2000	2001	2002	2003	2004	2005
22007 Albalate de Cinca	Agricultura	1	3	0	3	3	4	1	9
	Construcción	2	5	3	1	1	7	10	13
	Industria	0	3	0	0	0	0	0	0
	Servicios	0	6	2	5	5	5	8	1
22017 Alcolea de Cinca	Agricultura	3	0	0	1	4	1	2	3
	Construcción	2	1	1	1	5	5	6	12
	Industria	0	2	0	1	0	4	0	0
	Servicios	5	3	4	2	6	8	2	4
22021 Almudévar	Agricultura	1	2	2	2	1	1	1	1
	Construcción	3	6	10	9	21	11	24	27
	Industria	2	0	3	2	2	2	2	3
	Servicios	5	7	5	6	10	9	11	4
22025 Altorricón	Agricultura	1	1	0	4	2	4	3	5
	Construcción	3	5	2	4	6	11	10	11
	Industria	0	5	0	1	0	1	0	1
	Servicios	0	5	2	4	1	3	3	2
22039 Ayerbe	Agricultura	0	1	0	1	0	0	1	1
	Construcción	3	3	6	3	3	5	11	8
	Industria	0	0	1	0	0	0	2	1
	Servicios	6	8	2	3	4	6	2	3
22046 Ballobar	Agricultura	1	1	2	4	1	2	1	2
	Construcción	4	2	2	6	8	5	5	2
	Industria	0	1	1	0	0	2	0	0
	Servicios	3	1	4	1	4	1	0	1
22048 Barbastro	Agricultura	7	4	4	7	3	3	5	8
	Construcción	25	54	65	51	67	44	71	75
	Industria	14	14	9	9	10	8	14	14
	Servicios	76	64	67	72	58	58	69	67
22052 Belver de Cinca	Agricultura	9	5	12	9	1	6	1	10
	Construcción	3	1	1	5	2	1	2	6
	Industria	0	0	0	2	3	2	1	0
	Servicios	2	1	2	3	1	4	1	2
22053 Benabarre	Agricultura	2	3	4	0	2	3	1	4
	Construcción	1	3	1	2	3	6	8	6
	Industria	2	0	0	0	0	0	0	1
	Servicios	1	3	2	2	3	2	6	3

(Continúa en la página siguiente)





## 8. Evolución del número de centros por año de apertura, según sector de actividad. Municipios de 1.000 habitantes o más en la rectificación padronal a 1 de enero de 2005

Unidad: N° centro

(Viene de la página anterior)

	Sector actividad	1998	1999	2000	2001	2002	2003	2004	2005
22054 Benasque	Agricultura	0	0	1	2	0	0	0	0
	Construcción	19	20	18	14	31	20	24	38
	Industria	1	0	0	1	1	2	7	0
	Servicios	15	21	15	28	28	18	19	21
22059 Biescas	Agricultura	2	0	0	2	0	0	0	1
	Construcción	5	13	16	20	14	18	32	29
	Industria	2	1	2	2	1	0	1	1
	Servicios	15	6	14	9	10	10	17	10
22060 Binaced	Agricultura	3	1	4	5	1	4	1	1
	Construcción	4	4	1	2	3	3	8	13
	Industria	3	2	0	3	3	0	0	0
	Servicios	3	3	4	1	2	2	1	3
22061 Binéfar	Agricultura	6	5	6	8	5	2	2	3
	Construcción	21	26	33	35	45	25	40	69
	Industria	3	9	10	10	4	9	6	14
	Servicios	55	40	56	54	35	43	49	42
22110 Fonz	Agricultura	1	3	3	2	3	0	1	3
	Construcción	2	3	1	4	3	3	1	4
	Industria	0	1	2	0	0	0	0	0
	Servicios	3	1	1	1	1	3	1	0
22112 Fraga	Agricultura	21	24	32	57	22	28	12	41
	Construcción	28	24	44	37	45	67	73	107
	Industria	7	8	10	11	7	10	10	4
	Servicios	71	63	63	52	42	60	47	77
22116 Grañén	Agricultura	4	0	2	2	3	1	1	5
	Construcción	9	6	4	3	6	2	21	11
	Industria	0	1	0	1	4	2	1	0
	Servicios	4	4	3	8	2	4	5	2
22117 Graus	Agricultura	1	0	1	1	2	1	2	1
	Construcción	6	11	10	24	11	16	28	43
	Industria	1	1	0	3	5	0	1	3
	Servicios	13	10	6	17	11	13	12	14
22119 Gurrea de Gállego	Agricultura	2	1	0	3	2	0	1	0
	Construcción	2	1	2	6	9	7	8	17
	Industria	0	2	1	3	0	2	2	0
	Servicios	3	3	7	3	4	0	3	5

(Continúa en la página siguiente)



## 8. Evolución del número de centros por año de apertura, según sector de actividad. Municipios de 1.000 habitantes o más en la rectificación padronal a 1 de enero de 2005

Unidad: N° centro

(Viene de la página anterior)

	Sector actividad	1998	1999	2000	2001	2002	2003	2004	2005
22125 Huesca	Agricultura	9	4	8	12	5	8	12	13
	Construcción	86	118	119	115	138	172	191	288
	Industria	34	21	35	52	32	31	13	17
	Servicios	287	236	230	238	238	254	233	251
22130 Jaca	Agricultura	2	2	0	1	0	1	1	1
	Construcción	28	37	33	53	79	101	103	116
	Industria	3	4	4	2	5	2	9	5
	Servicios	82	68	48	57	44	57	57	42
22136 Lalueza	Agricultura	3	3	6	0	0	6	5	2
	Construcción	0	3	1	2	3	4	6	6
	Industria	1	0	0	0	2	1	0	0
	Servicios	3	3	4	0	2	2	2	1
22137 Lanaja	Agricultura	1	3	1	0	1	1	2	2
	Construcción	1	0	4	2	6	4	10	4
	Industria	0	0	0	0	1	3	0	0
	Servicios	2	3	4	1	2	4	4	4
22158 Monzón	Agricultura	2	2	5	6	8	7	8	7
	Construcción	42	38	53	61	64	49	72	101
	Industria	7	13	9	14	15	19	8	10
	Servicios	72	85	84	67	53	61	110	98
22199 Sabiñánigo	Agricultura	2	1	1	1	2	2	0	0
	Construcción	16	24	27	33	38	56	66	137
	Industria	8	8	4	9	10	6	9	4
	Servicios	52	31	41	33	29	53	42	49
22204 Sallent de Gállego	Agricultura	0	0	0	0	1	1	0	0
	Construcción	8	11	15	15	30	28	55	40
	Industria	0	0	2	1	0	0	5	0
	Servicios	22	21	13	18	12	20	13	17
22213 Sariñena	Agricultura	14	8	19	3	3	1	5	7
	Construcción	9	11	17	21	20	23	28	36
	Industria	5	2	2	2	7	0	1	3
	Servicios	17	19	37	21	12	17	23	16
22225 Tamarite de Litera	Agricultura	5	2	6	2	2	6	5	3
	Construcción	9	11	17	8	14	13	23	24
	Industria	4	1	4	2	1	2	1	2
	Servicios	9	9	14	19	8	13	12	10

(Continúa en la página siguiente)



## 8. Evolución del número de centros por año de apertura, según sector de actividad. Municipios de 1.000 habitantes o más en la rectificación padronal a 1 de enero de 2005

Unidad: N° centro

(Viene de la página anterior)

	Sector actividad	1998	1999	2000	2001	2002	2003	2004	2005
22226 Tardienta	Agricultura	1	1	2	0	0	0	1	0
	Construcción	1	3	10	2	8	8	6	16
	Industria	0	1	0	2	2	1	0	1
	Servicios	5	0	0	5	2	6	3	2
22234 Torrente de Cinca	Agricultura	1	5	6	8	3	2	2	6
	Construcción	1	4	0	2	2	8	2	1
	Industria	1	1	1	1	0	2	0	0
	Servicios	6	3	3	1	3	7	3	3
22254 Zaidín	Agricultura	5	6	13	13	6	7	4	38
	Construcción	3	6	5	2	5	5	6	10
	Industria	3	0	1	2	1	2	2	0
	Servicios	6	7	1	1	2	4	2	5
22904 La Sotonera	Agricultura	2	0	2	2	0	1	0	3
	Construcción	0	1	1	5	5	5	2	8
	Industria	2	1	0	0	0	2	0	0
	Servicios	4	2	0	3	1	1	1	1
22907 Ainsa-Sobrarbe	Agricultura	0	0	0	0	2	0	2	1
	Construcción	2	10	12	7	18	14	15	34
	Industria	1	0	4	2	0	0	3	0
	Servicios	14	10	7	18	12	13	17	24
44008 Albalate del Arzobispo	Agricultura	1	1	0	2	0	0	0	0
	Construcción	3	8	7	10	15	13	17	24
	Industria	0	1	0	2	0	1	1	2
	Servicios	3	1	3	0	0	4	2	0
44009 Albarracín	Agricultura	0	0	1	0	0	0	2	2
	Construcción	2	9	18	11	20	23	34	39
	Industria	1	0	0	0	0	2	1	2
	Servicios	2	2	2	5	3	4	8	15
44013 Alcañiz	Agricultura	1	1	1	1	3	2	9	10
	Construcción	23	52	83	91	96	131	169	167
	Industria	9	6	8	8	8	16	7	15
	Servicios	53	44	43	51	42	41	52	73
44014 Alcorisa	Agricultura	0	1	0	1	0	0	0	2
	Construcción	9	16	32	30	36	35	54	88
	Industria	2	1	3	0	2	5	3	10
	Servicios	13	19	15	8	8	14	16	16

(Continúa en la página siguiente)



## 8. Evolución del número de centros por año de apertura, según sector de actividad. Municipios de 1.000 habitantes o más en la rectificación padronal a 1 de enero de 2005

Unidad: N° centro

(Viene de la página anterior)

	Sector actividad	1998	1999	2000	2001	2002	2003	2004	2005
44025 Andorra	Agricultura	3	4	4	0	2	0	1	1
	Construcción	17	34	36	33	40	50	81	91
	Industria	3	5	5	5	0	3	4	8
	Servicios	29	23	19	23	13	41	17	26
44049 Calaceite	Agricultura	3	1	0	0	0	1	0	2
	Construcción	1	5	6	6	5	8	6	10
	Industria	1	2	0	0	1	2	2	3
	Servicios	0	0	1	1	0	0	2	1
44050 Calamocha	Agricultura	3	1	0	2	0	0	0	0
	Construcción	5	20	34	51	31	62	157	87
	Industria	0	0	1	2	2	7	12	5
	Servicios	3	7	8	10	2	38	30	10
44051 Calanda	Agricultura	0	0	1	1	1	3	12	15
	Construcción	1	12	9	22	33	45	51	78
	Industria	2	1	0	6	3	10	8	11
	Servicios	6	6	3	6	5	9	12	6
44076 Cella	Agricultura	0	0	0	0	0	0	0	0
	Construcción	6	47	29	21	16	37	44	72
	Industria	0	1	3	2	1	6	5	5
	Servicios	5	5	5	2	1	2	10	8
44099 Escucha	Agricultura	1	1	1	0	0	0	0	0
	Construcción	2	4	9	5	8	17	15	9
	Industria	0	2	3	2	0	1	2	1
	Servicios	2	2	1	0	4	5	2	1
44122 Híjar	Agricultura	0	0	3	2	0	0	1	0
	Construcción	2	10	11	9	15	18	22	20
	Industria	2	2	1	2	1	0	5	1
	Servicios	1	4	3	7	2	2	7	3
44145 Mas de las Matas	Agricultura	1	0	2	0	3	1	1	2
	Construcción	0	5	7	14	11	11	36	28
	Industria	1	1	1	0	2	0	7	5
	Servicios	1	1	2	2	0	2	3	0
44153 Monreal del Campo	Agricultura	0	0	0	1	0	0	0	0
	Construcción	14	26	30	26	32	51	67	78
	Industria	1	1	0	0	0	5	2	7
	Servicios	1	1	5	0	0	6	5	6

(Continúa en la página siguiente)



## 8. Evolución del número de centros por año de apertura, según sector de actividad. Municipios de 1.000 habitantes o más en la rectificación padronal a 1 de enero de 2005

Unidad: N° centro

(Viene de la página anterior)

	Sector actividad	1998	1999	2000	2001	2002	2003	2004	2005
44155 Montalbán	Agricultura	0	0	0	0	0	0	0	0
	Construcción	5	6	13	6	4	12	13	15
	Industria	3	1	0	0	0	0	3	1
	Servicios	3	5	3	1	1	1	1	0
44158 Mora de Rubielos	Agricultura	0	0	0	0	1	0	0	0
	Construcción	8	18	22	19	23	23	31	53
	Industria	1	1	1	0	1	0	3	3
	Servicios	5	6	6	3	9	2	8	14
44191 La Puebla de Híjar	Agricultura	0	0	0	0	0	0	1	0
	Construcción	0	10	5	8	9	10	11	10
	Industria	2	1	0	1	1	1	4	1
	Servicios	1	0	2	1	1	0	2	1
44209 Santa Eulalia	Agricultura	0	0	0	0	0	1	1	0
	Construcción	1	11	8	7	12	24	31	22
	Industria	0	1	0	0	1	2	5	3
	Servicios	1	4	3	0	1	4	7	3
44210 Sarrión	Agricultura	0	0	2	0	0	1	0	1
	Construcción	2	2	5	8	11	35	34	26
	Industria	1	1	1	0	0	2	3	6
	Servicios	3	2	4	1	2	6	12	0
44216 Teruel	Agricultura	1	1	0	7	4	5	11	1
	Construcción	107	158	204	235	264	355	562	608
	Industria	8	9	8	8	19	27	47	25
	Servicios	126	103	120	103	101	116	302	179
44238 Utrillas	Agricultura	0	0	0	0	0	0	1	0
	Construcción	1	12	8	13	12	17	37	43
	Industria	2	2	2	1	3	5	4	8
	Servicios	8	10	8	4	7	5	4	11
44246 Valderrobres	Agricultura	4	1	1	1	1	0	5	9
	Construcción	0	6	8	15	9	18	31	41
	Industria	0	0	2	0	3	4	3	1
	Servicios	7	11	7	3	7	10	9	12
50006 Ainzón	Agricultura	0	1	1	0	0	0	2	1
	Construcción	5	5	2	2	7	2	9	9
	Industria	0	0	2	0	1	0	0	0
	Servicios	2	6	2	2	2	4	2	6

(Continúa en la página siguiente)



## 8. Evolución del número de centros por año de apertura, según sector de actividad. Municipios de 1.000 habitantes o más en la rectificación padronal a 1 de enero de 2005

Unidad: N° centro

(Viene de la página anterior)

	Sector actividad	1998	1999	2000	2001	2002	2003	2004	2005
50008 Alagón	Agricultura	2	2	0	0	0	1	4	0
	Construcción	16	9	13	21	19	23	33	55
	Industria	3	5	10	7	3	6	4	2
	Servicios	21	22	30	20	14	21	22	23
50017 Alfajarín	Agricultura	1	0	0	3	0	0	2	3
	Construcción	6	12	7	12	12	12	22	33
	Industria	2	5	0	4	4	5	4	3
	Servicios	4	2	9	5	3	6	11	8
50018 Alfamén	Agricultura	0	9	5	5	3	0	3	4
	Construcción	1	1	1	1	3	6	11	7
	Industria	1	2	1	0	1	0	3	2
	Servicios	3	1	1	3	4	0	2	5
50020 Alhama de Aragón	Agricultura	0	0	0	0	0	0	0	1
	Construcción	8	4	4	1	5	4	4	7
	Industria	2	1	1	2	0	0	0	0
	Servicios	7	6	5	5	3	2	3	5
50025 La Almunia de Doña Godina	Agricultura	11	17	19	6	7	9	3	9
	Construcción	17	12	16	25	16	18	48	37
	Industria	4	4	1	3	2	5	3	6
	Servicios	23	26	25	34	29	19	28	33
50034 Ariza	Agricultura	1	0	1	0	2	1	1	0
	Construcción	0	3	2	8	7	5	4	18
	Industria	0	0	2	3	0	2	1	1
	Servicios	10	8	3	6	5	3	3	4
50038 Ateca	Agricultura	2	0	0	1	0	0	1	0
	Construcción	3	6	10	8	3	6	10	8
	Industria	2	0	1	4	0	1	1	1
	Servicios	6	10	6	11	5	9	6	6
50045 Belchite	Agricultura	0	0	0	0	2	0	1	3
	Construcción	5	4	5	0	7	5	9	11
	Industria	4	5	4	1	1	0	2	1
	Servicios	6	8	10	4	7	7	7	2
50051 Biota	Agricultura	1	4	5	0	0	1	1	0
	Construcción	2	0	2	3	4	12	13	11
	Industria	1	0	0	1	0	0	0	0
	Servicios	1	0	0	3	2	1	4	3

(Continúa en la página siguiente)



## 8. Evolución del número de centros por año de apertura, según sector de actividad. Municipios de 1.000 habitantes o más en la rectificación padronal a 1 de enero de 2005

Unidad: N° centro

(Viene de la página anterior)

	Sector actividad	1998	1999	2000	2001	2002	2003	2004	2005
50053 Boquiñeni	Agricultura	1	0	1	0	0	0	1	2
	Construcción	0	0	0	0	2	0	0	12
	Industria	1	0	0	0	1	0	0	0
	Servicios	1	0	1	0	1	1	1	2
50055 Borja	Agricultura	1	1	0	2	0	2	2	0
	Construcción	10	7	5	19	18	19	22	43
	Industria	3	4	4	3	2	2	0	7
	Servicios	18	26	16	19	16	16	20	24
50057 Brea de Aragón	Agricultura	1	0	1	0	0	0	0	1
	Construcción	7	4	7	8	5	8	9	6
	Industria	12	6	6	5	5	2	4	3
	Servicios	7	6	7	6	4	12	7	9
50059 Bujaraloz	Agricultura	2	2	4	2	1	1	2	0
	Construcción	4	2	4	5	1	1	6	11
	Industria	2	2	1	1	0	0	2	0
	Servicios	6	6	6	2	6	5	3	5
50062 El Burgo de Ebro	Agricultura	1	1	0	1	0	1	0	0
	Construcción	3	21	24	17	18	15	47	102
	Industria	8	10	8	5	6	4	12	13
	Servicios	8	5	5	12	5	7	15	14
50066 Cadrete	Agricultura	1	1	0	1	1	0	1	2
	Construcción	6	16	24	14	16	18	27	42
	Industria	32	29	17	16	13	6	18	14
	Servicios	17	14	13	15	9	15	17	15
50067 Calatayud	Agricultura	0	4	2	2	0	3	1	6
	Construcción	30	56	61	57	69	84	84	97
	Industria	14	10	8	10	6	5	9	10
	Servicios	93	83	101	79	82	96	89	89
50068 Calatorao	Agricultura	1	0	2	2	1	2	1	1
	Construcción	7	8	11	6	11	17	9	11
	Industria	1	2	2	0	0	0	0	2
	Servicios	12	9	9	8	3	5	3	6
50073 Cariñena	Agricultura	3	8	6	8	4	6	4	9
	Construcción	12	25	18	9	13	23	21	41
	Industria	3	4	4	2	5	1	2	3
	Servicios	18	16	6	10	17	10	22	21

(Continúa en la página siguiente)



## 8. Evolución del número de centros por año de apertura, según sector de actividad. Municipios de 1.000 habitantes o más en la rectificación padronal a 1 de enero de 2005

Unidad: N° centro

(Viene de la página anterior)

	Sector actividad	1998	1999	2000	2001	2002	2003	2004	2005
50074 Caspe	Agricultura	9	13	7	18	6	5	5	11
	Construcción	26	32	32	49	51	43	52	62
	Industria	4	1	5	6	5	2	3	2
	Servicios	28	29	27	43	25	28	27	13
50089 Cuarte de Huerva	Agricultura	0	1	2	0	0	0	2	0
	Construcción	16	16	14	30	40	64	95	143
	Industria	49	26	45	32	27	21	33	34
	Servicios	58	45	40	47	36	40	59	59
50094 Daroca	Agricultura	1	0	0	0	0	1	0	0
	Construcción	1	5	7	15	9	8	20	23
	Industria	0	2	2	0	0	1	1	0
	Servicios	8	6	9	11	2	5	10	4
50095 Ejea de los Caballeros	Agricultura	27	29	52	19	14	12	6	27
	Construcción	30	53	77	100	89	118	132	166
	Industria	6	8	8	13	8	16	7	3
	Servicios	55	50	65	65	68	72	49	61
50099 Epila	Agricultura	8	13	2	7	1	6	2	2
	Construcción	9	21	13	11	19	26	21	29
	Industria	2	4	1	5	5	4	3	2
	Servicios	11	15	19	10	8	17	9	21
50101 Escatrón	Agricultura	1	1	1	0	1	0	0	1
	Construcción	7	7	5	2	7	6	13	19
	Industria	1	3	3	2	1	2	1	0
	Servicios	7	1	3	5	2	1	4	3
50102 Fabara	Agricultura	5	5	3	2	10	1	2	3
	Construcción	0	2	9	3	6	4	9	11
	Industria	3	0	2	1	1	0	0	2
	Servicios	2	7	0	3	2	2	3	5
50107 Figueruelas	Agricultura	0	0	0	2	1	3	0	1
	Construcción	3	4	10	7	11	4	8	16
	Industria	1	2	4	5	3	7	0	1
	Servicios	11	1	8	3	8	7	5	2
50115 Fuentes de Ebro	Agricultura	0	4	2	3	1	2	2	1
	Construcción	5	7	7	9	14	13	29	68
	Industria	5	2	3	5	5	6	3	1
	Servicios	5	11	17	7	11	19	20	11

(Continúa en la página siguiente)





## 8. Evolución del número de centros por año de apertura, según sector de actividad. Municipios de 1.000 habitantes o más en la rectificación padronal a 1 de enero de 2005

Unidad: N° centro

(Viene de la página anterior)

	Sector actividad	1998	1999	2000	2001	2002	2003	2004	2005
50118 Gallur	Agricultura	3	2	2	0	1	2	0	0
	Construcción	6	9	6	5	13	19	22	23
	Industria	5	0	1	3	1	1	4	2
	Servicios	7	7	8	6	7	12	6	7
50119 Gelsa	Agricultura	0	1	0	0	0	0	0	0
	Construcción	6	4	2	2	4	5	4	10
	Industria	1	1	1	0	1	0	0	1
	Servicios	4	1	3	4	4	1	0	2
50126 Illueca	Agricultura	1	0	0	1	0	0	1	1
	Construcción	9	11	8	16	7	7	8	11
	Industria	7	19	17	10	11	9	9	4
	Servicios	17	7	15	20	19	17	13	6
50137 Leciñena	Agricultura	3	1	2	1	0	0	0	2
	Construcción	0	8	3	3	3	2	4	11
	Industria	1	2	0	1	0	0	0	0
	Servicios	2	3	0	5	2	5	4	4
50147 Luceni	Agricultura	0	0	0	2	0	0	0	0
	Construcción	3	3	3	2	3	2	10	12
	Industria	1	0	1	0	0	0	0	0
	Servicios	1	4	2	0	3	2	1	1
50152 Maella	Agricultura	1	2	3	5	3	2	0	1
	Construcción	4	12	4	9	14	17	15	13
	Industria	1	0	1	6	3	2	1	2
	Servicios	2	6	9	3	9	8	4	2
50153 Magallón	Agricultura	0	0	0	1	0	1	1	0
	Construcción	3	0	1	1	2	5	12	11
	Industria	0	0	1	1	1	1	1	0
	Servicios	2	3	3	1	4	4	1	2
50159 Maluenda	Agricultura	4	1	0	0	1	0	0	1
	Construcción	2	0	2	0	1	1	0	3
	Industria	0	0	1	0	0	0	1	0
	Servicios	2	3	1	0	3	1	1	2
50160 Mallén	Agricultura	2	1	2	0	2	1	0	3
	Construcción	2	5	9	5	3	8	7	14
	Industria	1	1	0	0	1	0	1	2
	Servicios	8	7	4	6	7	10	6	8

(Continúa en la página siguiente)



## 8. Evolución del número de centros por año de apertura, según sector de actividad. Municipios de 1.000 habitantes o más en la rectificación padronal a 1 de enero de 2005

Unidad: N° centro

(Viene de la página anterior)

	Sector actividad	1998	1999	2000	2001	2002	2003	2004	2005
50163 María de Huerva	Agricultura	0	0	0	0	0	0	0	1
	Construcción	6	11	13	23	25	26	42	47
	Industria	5	5	6	3	6	2	5	7
	Servicios	4	6	4	7	8	8	17	22
50165 Mequinenza	Agricultura	5	7	7	0	2	1	0	2
	Construcción	2	5	2	2	4	8	8	18
	Industria	0	1	2	3	0	3	3	2
	Servicios	5	2	9	11	9	10	13	5
50175 Morata de Jalón	Agricultura	1	2	0	1	0	0	0	0
	Construcción	1	0	5	2	0	4	7	12
	Industria	1	1	0	1	1	0	1	1
	Servicios	2	3	3	1	4	4	1	1
50181 Muel	Agricultura	0	0	1	0	0	0	0	1
	Construcción	0	3	0	8	9	21	31	32
	Industria	2	0	1	0	1	3	5	4
	Servicios	2	3	3	1	4	5	9	6
50182 La Muela	Agricultura	1	0	0	0	1	2	3	0
	Construcción	14	15	21	29	49	47	69	133
	Industria	0	0	4	17	15	17	23	21
	Servicios	1	5	5	8	22	27	30	33
50189 Nonaspe	Agricultura	0	2	0	1	1	2	2	3
	Construcción	2	1	2	9	10	5	7	12
	Industria	1	1	0	0	0	0	3	0
	Servicios	1	4	5	2	2	1	2	3
50203 Pastriz	Agricultura	0	0	0	1	0	1	0	0
	Construcción	7	3	9	3	6	10	16	7
	Industria	2	1	2	1	1	2	0	0
	Servicios	2	1	2	3	4	5	2	5
50204 Pedrola	Agricultura	0	1	0	2	0	0	0	1
	Construcción	9	11	6	17	18	15	22	31
	Industria	5	5	11	2	8	4	4	2
	Servicios	5	8	5	9	5	3	13	7
50208 Pina de Ebro	Agricultura	3	2	0	1	1	0	1	0
	Construcción	4	4	5	3	8	8	11	29
	Industria	4	3	1	2	1	1	0	1
	Servicios	9	11	8	6	9	11	8	4

(Continúa en la página siguiente)



## 8. Evolución del número de centros por año de apertura, según sector de actividad. Municipios de 1.000 habitantes o más en la rectificación padronal a 1 de enero de 2005

Unidad: N° centro

(Viene de la página anterior)

	Sector actividad	1998	1999	2000	2001	2002	2003	2004	2005
50209 Pinseque	Agricultura	1	1	0	0	0	0	0	0
	Construcción	9	7	8	15	9	22	22	33
	Industria	4	5	9	5	4	6	5	7
	Servicios	10	3	8	16	7	11	11	10
50219 Puebla de Alfindén	Agricultura	0	0	1	0	0	0	0	2
	Construcción	29	24	37	31	30	31	22	54
	Industria	30	28	31	33	21	23	32	17
	Servicios	27	29	46	50	48	35	43	41
50222 Quinto de Ebro	Agricultura	3	0	0	1	1	2	0	2
	Construcción	2	6	1	7	7	5	15	13
	Industria	1	1	1	1	2	4	2	1
	Servicios	3	8	3	2	5	2	1	6
50223 Remolinos	Agricultura	0	0	3	1	0	0	2	0
	Construcción	0	1	0	1	1	2	3	4
	Industria	0	2	0	1	0	1	0	1
	Servicios	3	2	1	1	2	2	2	2
50225 Ricla	Agricultura	11	15	25	8	5	3	10	10
	Construcción	7	4	5	6	7	11	12	23
	Industria	2	1	3	6	0	1	3	4
	Servicios	3	6	3	4	8	6	14	8
50230 Sádaba	Agricultura	4	4	4	0	2	2	2	2
	Construcción	5	3	9	4	6	7	15	12
	Industria	1	3	0	1	1	1	2	0
	Servicios	2	6	5	6	9	1	5	6
50235 San Mateo de Gállego	Agricultura	0	3	1	2	1	2	0	2
	Construcción	7	6	5	9	15	7	28	34
	Industria	2	6	1	2	4	2	4	2
	Servicios	7	9	9	6	8	7	7	9
50240 Sástago	Agricultura	1	1	0	2	1	0	1	1
	Construcción	4	8	5	4	4	4	1	10
	Industria	0	1	0	0	2	0	1	0
	Servicios	3	3	3	2	1	6	2	0
50251 Tarazona	Agricultura	3	2	4	7	0	0	0	1
	Construcción	18	26	28	27	28	30	50	43
	Industria	6	6	9	10	7	2	3	1
	Servicios	27	44	29	43	31	17	25	29

(Continúa en la página siguiente)



## 8. Evolución del número de centros por año de apertura, según sector de actividad. Municipios de 1.000 habitantes o más en la rectificación padronal a 1 de enero de 2005

Unidad: Nº centro

(Viene de la página anterior)

	Sector actividad	1998	1999	2000	2001	2002	2003	2004	2005
50252 Tauste	Agricultura	13	9	12	12	6	7	8	6
	Construcción	15	19	15	22	22	36	44	44
	Industria	3	8	2	2	2	4	3	1
	Servicios	16	14	13	11	7	13	14	14
50262 Torres de Berrellén	Agricultura	0	1	0	0	1	2	0	2
	Construcción	1	2	3	4	4	3	14	7
	Industria	3	0	0	2	2	0	0	2
	Servicios	3	2	1	2	4	2	3	5
50272 Utebo	Agricultura	0	0	1	2	2	3	1	1
	Construcción	46	55	47	49	43	88	97	149
	Industria	16	12	8	9	7	11	11	10
	Servicios	49	61	44	56	70	61	61	50
50288 Villanueva de Gállego	Agricultura	3	0	1	1	0	0	0	2
	Construcción	20	28	31	31	21	40	19	34
	Industria	12	11	17	12	8	17	10	11
	Servicios	17	25	25	29	20	21	26	32
50297 Zaragoza	Agricultura	38	28	44	40	16	26	16	28
	Construcción	937	1.065	1.127	1.152	1.283	1.461	1.819	2.587
	Industria	309	315	327	278	288	221	228	218
	Servicios	3.023	2.773	2.991	2.965	2.530	2.697	2.735	2.704
50298 Zuera	Agricultura	2	2	3	4	0	2	2	3
	Construcción	22	21	30	28	55	67	75	106
	Industria	7	10	8	8	4	12	10	8
	Servicios	21	30	27	23	28	27	28	35

Fuente: Instituto Aragonés de Seguridad y Salud Laboral. Dirección General de Trabajo e Inmigración. Gobierno de Aragón.



## 9. Evolución del número de centros por año de apertura, según división de CNAE 93. Aragón

Unidad: Nº centro

	1998	1999	2000	2001	2002	2003	2004	2005
01 AGRICULTURA, GANADERÍA, CAZA Y ACTIVIDADES DE LOS SERVICIOS RELACIONADOS CON LAS MISMAS	490	446	559	482	310	348	350	591
02 SELVICULTURA, EXPLOTACIÓN FORESTAL Y ACTIVIDADES DE LOS SERVICIOS RELACIONADOS CON LAS MISMAS	11	12	9	18	21	13	34	27
05 PESCA, ACUICULTURA Y ACTIVIDADES DE LOS SERVICIOS RELACIONADOS CON LAS MISMAS	0	0	0	2	0	0	0	0
10 EXTRACCIÓN Y AGLOMERACIÓN DE ANTRACITA, HULLA, LIGNITO Y TURBA	0	0	1	0	0	0	0	1
10 EXTRACCIÓN Y AGLOMERACIÓN DE ANTRACITA, HULLA, LIGNITO Y TURBA	2	0	2	0	0	1	0	0
11 EXTRACCIÓN DE CRUDOS DE PETRÓLEO Y GAS NATURAL; ACTIVIDADES DE LOS SERVICIOS RELACIONADOS CON LAS EXPLOTACIONES PETROLÍFERAS Y DE GAS, EXCEPTO ACTIVIDADES DE PROSPECCIÓN	1	0	0	0	0	1	1	0
12 EXTRACCIÓN DE MINERALES DE URANIO Y TORIO	1	0	0	0	0	0	0	0
13 EXTRACCIÓN DE MINERALES METÁLICOS	0	0	0	0	0	0	2	0
14 EXTRACCIÓN DE MINERALES NO METÁLICOS NI ENERGÉTICOS	13	18	11	11	9	8	8	14
15 INDUSTRIA DE PRODUCTOS ALIMENTICIOS Y BEBIDAS	81	71	83	76	53	59	77	53
16 INDUSTRIA DEL TABACO	0	0	0	0	0	0	0	0
17 INDUSTRIA TEXTIL	10	11	6	5	4	5	6	22
18 INDUSTRIA DE LA CONFECCIÓN Y DE LA PELETERÍA	79	73	50	54	45	36	35	20
19 PREPARACIÓN, CURTIDO Y ACABADO DEL CUERO; FABRICACIÓN DE ARTÍCULOS DE MARROQUINERÍA Y VIAJE; ARTÍCULOS DE GUARNICIONERÍA, TALABARTERÍA Y ZAPATERÍA	34	37	32	25	21	15	18	8
20 INDUSTRIA DE LA MADERA Y DEL CORCHO, EXCEPTO MUEBLES; CESTERÍA Y ESPARTERÍA	35	15	40	31	17	21	32	66
21 INDUSTRIA DEL PAPEL	9	4	4	5	4	4	4	4
22 EDICIÓN, ARTES GRÁFICAS Y REPRODUCCIÓN DE SOPORTES GRABADOS	37	46	67	35	49	32	51	39
23 COQUERÍAS, REFINO DE PETRÓLEO Y TRATAMIENTO DE COMBUSTIBLES NUCLEARES	2	0	0	0	0	0	0	0
24 INDUSTRIA QUÍMICA	20	19	8	12	12	16	14	12
25 FABRICACIÓN DE PRODUCTOS DE CAUCHO Y MATERIAS PLÁSTICAS	21	18	16	10	7	9	11	16
26 FABRICACIÓN DE OTROS PRODUCTOS MINERALES NO METÁLICOS	30	25	33	36	61	125	156	111
27 METALURGIA	22	31	20	23	8	10	19	33
28 FABRICACIÓN DE PRODUCTOS METÁLICOS, EXCEPTO MAQUINARIA Y EQUIPO	140	130	163	164	155	181	192	168
29 INDUSTRIA DE LA CONSTRUCCIÓN DE MAQUINARIA Y EQUIPO MECÁNICO	65	75	65	83	73	77	58	61
30 FABRICACIÓN DE MÁQUINAS DE OFICINA Y EQUIPOS INFORMÁTICOS	1	0	1	1	0	2	0	1
31 FABRICACIÓN DE MAQUINARIA Y MATERIAL ELÉCTRICO	42	38	60	46	38	29	17	24
32 FABRICACIÓN DE MATERIAL ELECTRÓNICO; FABRICACIÓN DE EQUIPO Y APARATOS DE RADIO, TELEVISIÓN Y COMUNICACIONES	24	25	23	15	12	6	6	4
33 FABRICACIÓN DE EQUIPO E INSTRUMENTOS MÉDICO-QUIRÚRGICOS, DE PRECISIÓN, ÓPTICA Y RELOJERÍA	8	6	14	5	6	3	5	3
34 FABRICACIÓN DE VEHÍCULOS DE MOTOR, REMOLQUES Y SEMIRREMOLQUES	8	15	14	14	18	13	10	4
35 FABRICACIÓN DE OTRO MATERIAL DE TRANSPORTE	2	1	2	3	1	0	4	4
36 FABRICACIÓN DE MUEBLES; OTRAS INDUSTRIAS MANUFACTURERAS	109	105	84	104	113	94	107	40
37 RECICLAJE	9	16	4	8	2	3	6	17

(Continúa en la página siguiente)



## 9. Evolución del número de centros por año de apertura, según división de CNAE 93. Aragón

Unidad: Nº centro

(Viene de la página anterior)

	1998	1999	2000	2001	2002	2003	2004	2005
40 PRODUCCIÓN Y DISTRIBUCIÓN DE ENERGÍA ELÉCTRICA, GAS, VAPOR Y AGUA CALIENTE	11	28	43	31	38	17	27	35
41 CAPTACIÓN, DEPURACIÓN Y DISTRIBUCIÓN DE AGUA	5	6	5	7	14	12	8	3
45 CONSTRUCCIÓN	2.321	3.179	3.686	3.970	4.553	5.527	7.576	9.653
50 VENTA, MANTENIMIENTO Y REPARACIÓN DE VEHÍCULOS DE MOTOR, MOTOCICLETAS Y CICLOMOTORES; VENTA AL POR MENOR DE COMBUSTIBLE PARA VEHÍCULOS DE MOTOR	200	174	149	131	113	136	145	135
51 COMERCIO AL POR MAYOR E INTERMEDIARIOS DEL COMERCIO, EXCEPTO DE VEHÍCULOS DE MOTOR Y MOTOCICLETAS	288	297	335	281	240	286	281	234
52 COMERCIO AL POR MENOR, EXCEPTO EL COMERCIO DE VEHÍCULOS DE MOTOR, MOTOCICLETAS Y CICLOMOTORES; REPARACIÓN DE EFECTOS PERSONALES Y ENSERES DOMÉSTICOS	1.500	1.401	1.383	1.335	1.208	1.297	1.256	1.217
55 HOSTELERÍA	1.009	923	932	945	787	912	861	894
60 TRANSPORTE TERRESTRE; TRANSPORTE POR TUBERÍAS	333	284	322	297	281	333	347	381
61 TRANSPORTE MARÍTIMO, DE CABOTAJE Y POR VÍAS DE NAVEGACIÓN INTERIORES	0	0	0	1	2	0	0	0
62 TRANSPORTE AÉREO Y ESPACIAL	0	1	0	0	0	0	2	0
63 ACTIVIDADES ANEXAS A LOS TRANSPORTES; ACTIVIDADES DE AGENCIAS DE VIAJES	41	38	57	47	64	58	79	47
64 CORREOS Y TELECOMUNICACIONES	11	14	58	112	80	61	59	70
65 INTERMEDIACIÓN FINANCIERA, EXCEPTO SEGUROS Y PLANES DE PENSIONES	47	41	62	47	40	39	41	76
66 SEGUROS Y PLANES DE PENSIONES, EXCEPTO SEGURIDAD SOCIAL OBLIGATORIA	26	28	27	22	12	12	11	12
67 ACTIVIDADES AUXILIARES A LA INTERMEDIACIÓN FINANCIERA	41	25	32	40	34	40	50	40
70 ACTIVIDADES INMOBILIARIAS	139	194	198	240	215	230	256	355
71 ALQUILER DE MAQUINARIA Y EQUIPO SIN OPERARIO, DE EFECTOS PERSONALES Y ENSERES DOMÉSTICOS	35	48	51	43	45	42	35	21
72 ACTIVIDADES INFORMÁTICAS	57	34	64	77	66	56	90	64
73 INVESTIGACIÓN Y DESARROLLO	10	14	15	5	11	10	18	16
74 OTRAS ACTIVIDADES EMPRESARIALES	735	644	609	690	534	618	962	731
75 ADMINISTRACIÓN PÚBLICA, DEFENSA Y SEGURIDAD SOCIAL OBLIGATORIA	19	12	19	12	21	25	48	15
80 EDUCACIÓN	130	108	108	123	87	94	113	104
85 ACTIVIDADES SANITARIAS Y VETERINARIAS, SERVICIOS SOCIALES	158	178	176	139	149	169	157	173
90 ACTIVIDADES DE SANEAMIENTO PÚBLICO	9	8	1	10	12	16	15	24
91 ACTIVIDADES ASOCIATIVAS	59	46	63	81	59	65	49	40
92 ACTIVIDADES RECREATIVAS, CULTURALES Y DEPORTIVAS	160	144	176	169	154	173	173	178
93 ACTIVIDADES DIVERSAS DE SERVICIOS PERSONALES	225	209	206	197	206	230	209	228
95 HOGARES QUE EMPLEAN PERSONAL DOMÉSTICO	6	10	4	3	3	1	0	22
99 ORGANISMOS EXTRATERRITORIALES	0	0	0	0	0	0	0	0

Fuente: Instituto Aragonés de Seguridad y Salud Laboral. Dirección General de Trabajo e Inmigración. Gobierno de Aragón.



## 10. Evolución del número de centros por año de apertura, según división de CNAE 93. Provincias

Unidad: N° centro

		1998	1999	2000	2001	2002	2003	2004	2005
HUESCA	01 AGRICULTURA, GANADERÍA, CAZA Y ACTIVIDADES DE LOS SERVICIOS RELACIONADOS CON LAS MISMAS	198	146	211	235	134	165	154	266
	02 SELVICULTURA, EXPLOTACIÓN FORESTAL Y ACTIVIDADES DE LOS SERVICIOS RELACIONADOS CON LAS MISMAS	2	2	3	2	5	2	1	3
	05 PESCA, ACUICULTURA Y ACTIVIDADES DE LOS SERVICIOS RELACIONADOS CON LAS MISMAS	0	0	0	0	0	0	0	0
	11 EXTRACCIÓN DE CRUDOS DE PETROLEO Y GAS NATURAL; ACTIVIDADES DE LOS SERVICIOS RELACIONADOS CON LAS EXPLOTACIONES PETROLÍFERAS Y DE GAS, EXCEPTO ACTIVIDADES DE PROSPECCIÓN	1	0	0	0	0	0	0	0
	14 EXTRACCIÓN DE MINERALES NO METÁLICOS NI ENERGÉTICOS	3	4	2	3	2	0	2	4
	15 INDUSTRIA DE PRODUCTOS ALIMENTICIOS Y BEBIDAS	24	18	27	34	18	18	23	15
	17 INDUSTRIA TEXTIL	2	0	1	0	2	0	0	1
	18 INDUSTRIA DE LA CONFECCIÓN Y DE LA PELETERÍA	7	15	9	7	5	3	5	2
	19 PREPARACIÓN, CURTIDO Y ACABADO DEL CUERO; FABRICACIÓN DE ARTÍCULOS DE MARROQUINERÍA Y VIAJE; ARTÍCULOS DE GUARNICIONERÍA, TALABARTERÍA Y ZAPATERÍA	1	1	0	0	0	1	0	0
	20 INDUSTRIA DE LA MADERA Y DEL CORCHO, EXCEPTO MUEBLES; CESTERÍA Y ESPARTERÍA	20	10	13	22	11	12	15	9
	21 INDUSTRIA DEL PAPEL	0	0	0	0	0	1	1	0
	22 EDICIÓN, ARTES GRÁFICAS Y REPRODUCCIÓN DE SOPORTES GRABADOS	9	8	12	6	7	7	4	11
	24 INDUSTRIA QUÍMICA	0	5	4	6	5	5	3	6
	25 FABRICACIÓN DE PRODUCTOS DE CAUCHO Y MATERIAS PLÁSTICAS	0	3	1	0	1	1	1	2
	26 FABRICACIÓN DE OTROS PRODUCTOS MINERALES NO METÁLICOS	8	4	10	21	39	26	19	5
	27 METALURGIA	3	3	1	2	0	2	0	2
	28 FABRICACIÓN DE PRODUCTOS METÁLICOS, EXCEPTO MAQUINARIA Y EQUIPO	27	32	26	36	32	34	25	24
	29 INDUSTRIA DE LA CONSTRUCCIÓN DE MAQUINARIA Y EQUIPO MECÁNICO	5	12	7	13	9	11	4	8
	30 FABRICACIÓN DE MÁQUINAS DE OFICINA Y EQUIPOS INFORMÁTICOS	0	0	0	0	0	0	0	0
	31 FABRICACIÓN DE MAQUINARIA Y MATERIAL ELÉCTRICO	2	0	1	4	1	0	1	0
	32 FABRICACIÓN DE MATERIAL ELECTRÓNICO: FABRICACIÓN DE EQUIPO Y APARATOS DE RADIO, TELEVISIÓN Y COMUNICACIONES	1	0	0	0	0	0	1	0
	33 FABRICACIÓN DE EQUIPO E INSTRUMENTOS MÉDICO-QUIRÚRGICOS, DE PRECISIÓN, ÓPTICA Y RELOJERÍA	0	0	0	0	0	0	1	1
	34 FABRICACIÓN DE VEHÍCULOS DE MOTOR, REMOLQUES Y SEMIRREMOLQUES	1	0	1	0	0	0	0	0
	35 FABRICACIÓN DE OTRO MATERIAL DE TRANSPORTE	0	0	2	0	0	0	1	0
	36 FABRICACIÓN DE MUEBLES; OTRAS INDUSTRIAS MANUFACTURERAS	5	3	7	11	4	12	4	8

(Continúa en la página siguiente)



## 10. Evolución del número de centros por año de apertura, según división de CNAE 93. Provincias

Unidad: N° centro

(Viene de la página anterior)

		1998	1999	2000	2001	2002	2003	2004	2005
HUESCA	37 RECICLAJE	1	2	0	3	1	0	1	1
	40 PRODUCCIÓN Y DISTRIBUCIÓN DE ENERGÍA ELÉCTRICA, GAS, VAPOR Y AGUA CALIENTE	6	12	18	10	16	6	9	7
	41 CAPTACIÓN, DEPURACIÓN Y DISTRIBUCIÓN DE AGUA	2	1	1	1	1	4	5	2
	45 CONSTRUCCIÓN	459	612	753	782	1.006	1.110	1.462	1.912
	50 VENTA, MANTENIMIENTO Y REPARACIÓN DE VEHÍCULOS DE MOTOR, MOTOCICLETAS Y CICLOMOTORES; VENTA AL POR MENOR DE COMBUSTIBLE PARA VEHÍCULOS DE MOTOR	42	46	31	29	21	41	32	39
	51 COMERCIO AL POR MAYOR E INTERMEDIARIOS DEL COMERCIO, EXCEPTO DE VEHÍCULOS DE MOTOR Y MOTOCICLETAS	44	44	42	26	34	37	35	40
	52 COMERCIO AL POR MENOR, EXCEPTO EL COMERCIO DE VEHÍCULOS DE MOTOR, MOTOCICLETAS Y CICLOMOTORES; REPARACIÓN DE EFECTOS PERSONALES Y ENSERES DOMÉSTICOS	328	238	249	199	222	226	216	249
	55 HOSTELERÍA	229	203	171	205	161	192	215	209
	60 TRANSPORTE TERRESTRE; TRANSPORTE POR TUBERÍAS	49	51	57	54	42	52	60	44
	63 ACTIVIDADES ANEXAS A LOS TRANSPORTES; ACTIVIDADES DE AGENCIAS DE VIAJES	6	2	3	6	3	5	4	3
	64 CORREOS Y TELECOMUNICACIONES	5	8	12	21	19	23	21	8
	65 INTERMEDIACIÓN FINANCIERA, EXCEPTO SEGUROS Y PLANES DE PENSIONES	10	13	9	15	14	6	8	9
	66 SEGUROS Y PLANES DE PENSIONES, EXCEPTO SEGURIDAD SOCIAL OBLIGATORIA	13	7	8	10	6	5	5	6
	67 ACTIVIDADES AUXILIARES A LA INTERMEDIACIÓN FINANCIERA	3	1	3	0	0	2	0	1
	70 ACTIVIDADES INMOBILIARIAS	16	22	21	44	32	43	55	52
	71 ALQUILER DE MAQUINARIA Y EQUIPO SIN OPERARIO, DE EFECTOS PERSONALES Y ENSERES DOMÉSTICOS	1	3	4	4	1	3	1	3
	72 ACTIVIDADES INFORMÁTICAS	0	4	2	6	7	10	11	14
	73 INVESTIGACIÓN Y DESARROLLO	0	0	0	0	0	0	0	0
	74 OTRAS ACTIVIDADES EMPRESARIALES	105	89	102	95	71	89	150	103
	75 ADMINISTRACIÓN PÚBLICA, DEFENSA Y SEGURIDAD SOCIAL OBLIGATORIA	10	6	9	7	10	15	19	3
	80 EDUCACIÓN	24	22	27	32	18	16	24	17
	85 ACTIVIDADES SANITARIAS Y VETERINARIAS, SERVICIOS SOCIALES	33	39	34	25	32	27	25	36
	90 ACTIVIDADES DE SANEAMIENTO PÚBLICO	2	0	1	6	4	6	2	9
	91 ACTIVIDADES ASOCIATIVAS	4	0	7	15	10	12	3	22
	92 ACTIVIDADES RECREATIVAS, CULTURALES Y DEPORTIVAS	48	49	28	46	37	47	34	41
	93 ACTIVIDADES DIVERSAS DE SERVICIOS PERSONALES	33	40	27	36	24	37	31	42
TERUEL	95 HOGARES QUE EMPLEAN PERSONAL DOMÉSTICO	0	0	0	1	1	0	0	1
	01 AGRICULTURA, GANADERÍA, CAZA Y ACTIVIDADES DE LOS SERVICIOS RELACIONADOS CON LAS MISMAS	40	27	28	30	24	31	59	71

(Continúa en la página siguiente)





## 10. Evolución del número de centros por año de apertura, según división de CNAE 93. Provincias

Unidad: N° centro

(Viene de la página anterior)

		1998	1999	2000	2001	2002	2003	2004	2005
TERUEL	02 SELVICULTURA, EXPLOTACIÓN FORESTAL Y ACTIVIDADES DE LOS SERVICIOS RELACIONADOS CON LAS MISMAS	5	8	6	9	10	11	23	17
	05 PESCA, ACUICULTURA Y ACTIVIDADES DE LOS SERVICIOS RELACIONADOS CON LAS MISMAS	0	0	0	2	0	0	0	0
	10 EXTRACCION Y AGLOMERACION DE ANTRACITA, HULLA, LIGNITO Y TURBA	2	0	2	0	0	1	0	0
	11 EXTRACCIÓN DE CRUDOS DE PETROLEO Y GAS NATURAL; ACTIVIDADES DE LOS SERVICIOS RELACIONADOS CON LAS EXPLOTACIONES PETROLÍFERAS Y DE GAS, EXCEPTO ACTIVIDADES DE PROSPECCIÓN	0	0	0	0	0	1	1	0
	12 EXTRACCIÓN DE MINERALES DE URANIO Y TORIO	0	0	0	0	0	0	0	0
	13 EXTRACCIÓN DE MINERALES METÁLICOS	0	0	0	0	0	0	0	0
	14 EXTRACCIÓN DE MINERALES NO METÁLICOS NI ENERGÉTICOS	7	8	6	1	6	3	4	5
	15 INDUSTRIA DE PRODUCTOS ALIMENTICIOS Y BEBIDAS	11	9	8	7	12	10	13	11
	17 INDUSTRIA TEXTIL	1	2	1	0	1	2	5	1
	18 INDUSTRIA DE LA CONFECCIÓN Y DE LA PELETERÍA	4	5	1	3	1	3	1	1
	19 PREPARACIÓN, CURTIDO Y ACABADO DEL CUERO; FABRICACIÓN DE ARTÍCULOS DE MARROQUINERÍA Y VIAJE; ARTÍCULOS DE GUARNICIONERÍA, TALABARTERÍA Y ZAPATERÍA	0	0	0	0	0	0	0	0
	20 INDUSTRIA DE LA MADERA Y DEL CORCHO, EXCEPTO MUEBLES; CESTERÍA Y ESPARTERÍA	7	3	8	7	4	5	15	17
	21 INDUSTRIA DEL PAPEL	0	0	0	2	2	1	0	1
	22 EDICIÓN, ARTES GRÁFICAS Y REPRODUCCIÓN DE SOPORTES GRABADOS	0	3	5	1	2	1	3	0
	24 INDUSTRIA QUÍMICA	0	4	0	2	2	4	2	2
	25 FABRICACIÓN DE PRODUCTOS DE CAUCHO Y MATERIAS PLÁSTICAS	2	0	1	1	0	1	0	0
	26 FABRICACIÓN DE OTROS PRODUCTOS MINERALES NO METÁLICOS	5	4	2	2	8	86	129	85
	27 METALURGIA	2	0	0	0	0	2	2	11
	28 FABRICACIÓN DE PRODUCTOS METÁLICOS, EXCEPTO MAQUINARIA Y EQUIPO	12	7	8	13	12	30	36	16
	29 INDUSTRIA DE LA CONSTRUCCIÓN DE MAQUINARIA Y EQUIPO MECÁNICO	0	0	2	2	4	4	3	11
	31 FABRICACIÓN DE MAQUINARIA Y MATERIAL ELÉCTRICO	2	1	8	4	3	3	4	3
	32 FABRICACIÓN DE MATERIAL ELECTRÓNICO; FABRICACIÓN DE EQUIPO Y APARATOS DE RADIO, TELEVISIÓN Y COMUNICACIONES	1	0	0	0	0	0	0	0
	34 FABRICACIÓN DE VEHÍCULOS DE MOTOR, REMOLQUES Y SEMIRREMOLQUES	1	1	0	0	1	0	0	1
	35 FABRICACIÓN DE OTRO MATERIAL DE TRANSPORTE	0	0	0	0	0	0	0	2
	36 FABRICACIÓN DE MUEBLES; OTRAS INDUSTRIAS MANUFACTURERAS	0	0	2	1	1	1	5	3
	37 RECICLAJE	0	2	0	0	0	0	2	3
	40 PRODUCCIÓN Y DISTRIBUCIÓN DE ENERGÍA ELÉCTRICA, GAS, VAPOR Y AGUA CALIENTE	1	4	5	2	5	1	8	4

(Continúa en la página siguiente)



## 10. Evolución del número de centros por año de apertura, según división de CNAE 93. Provincias

Unidad: N° centro

(Viene de la página anterior)

		1998	1999	2000	2001	2002	2003	2004	2005
TERUEL	41 CAPTACIÓN, DEPURACIÓN Y DISTRIBUCIÓN DE AGUA	0	0	2	3	5	4	3	1
	45 CONSTRUCCIÓN	321	694	909	1.071	1.185	1.576	2.444	2.538
	50 VENTA, MANTENIMIENTO Y REPARACIÓN DE VEHÍCULOS DE MOTOR, MOTOCICLETAS Y CICLOMOTORES; VENTA AL POR MENOR DE COMBUSTIBLE PARA VEHÍCULOS DE MOTOR	16	19	13	13	9	24	21	18
	51 COMERCIO AL POR MAYOR E INTERMEDIARIOS DEL COMERCIO, EXCEPTO DE VEHÍCULOS DE MOTOR Y MOTOCICLETAS	14	8	9	11	3	9	10	9
	52 COMERCIO AL POR MENOR, EXCEPTO EL COMERCIO DE VEHÍCULOS DE MOTOR, MOTOCICLETAS Y CICLOMOTORES; REPARACIÓN DE EFECTOS PERSONALES Y ENSERES DOMÉSTICOS	94	96	108	79	67	98	104	101
	55 HOSTELERÍA	83	79	95	72	70	110	100	112
	60 TRANSPORTE TERRESTRE; TRANSPORTE POR TUBERÍAS	21	26	10	12	13	28	24	37
	63 ACTIVIDADES ANEXAS A LOS TRANSPORTES; ACTIVIDADES DE AGENCIAS DE VIAJES	0	1	1	0	1	0	2	0
	64 CORREOS Y TELECOMUNICACIONES	1	0	0	1	0	0	2	3
	65 INTERMEDIACIÓN FINANCIERA, EXCEPTO SEGUROS Y PLANES DE PENSIONES	5	3	2	0	3	4	5	4
	66 SEGUROS Y PLANES DE PENSIONES, EXCEPTO SEGURIDAD SOCIAL OBLIGATORIA	3	3	2	2	2	4	5	3
	67 ACTIVIDADES AUXILIARES A LA INTERMEDIACIÓN FINANCIERA	3	1	0	3	1	3	0	0
	70 ACTIVIDADES INMOBILIARIAS	3	4	4	8	10	8	16	21
	71 ALQUILER DE MAQUINARIA Y EQUIPO SIN OPERARIO, DE EFECTOS PERSONALES Y ENSERES DOMÉSTICOS	0	0	0	1	0	2	4	0
	72 ACTIVIDADES INFORMÁTICAS	3	2	2	2	1	1	5	6
	73 INVESTIGACIÓN Y DESARROLLO	0	0	0	0	0	1	0	10
	74 OTRAS ACTIVIDADES EMPRESARIALES	31	23	21	40	24	33	241	91
	75 ADMINISTRACIÓN PÚBLICA, DEFENSA Y SEGURIDAD SOCIAL OBLIGATORIA	4	0	0	1	2	2	18	5
	80 EDUCACIÓN	12	5	5	8	7	6	8	4
	85 ACTIVIDADES SANITARIAS Y VETERINARIAS, SERVICIOS SOCIALES	10	10	16	10	7	10	10	12
	90 ACTIVIDADES DE SANEAMIENTO PÚBLICO	2	3	0	2	4	5	2	7
	91 ACTIVIDADES ASOCIATIVAS	5	0	7	9	2	8	4	2
	92 ACTIVIDADES RECREATIVAS, CULTURALES Y DEPORTIVAS	8	13	10	9	10	14	14	12
	93 ACTIVIDADES DIVERSAS DE SERVICIOS PERSONALES	7	13	8	9	13	25	15	15
	99 ORGANISMOS EXTRATERRITORIALES	0	0	0	0	0	0	0	0
ZARAGOZA	01 AGRICULTURA, GANADERÍA, CAZA Y ACTIVIDADES DE LOS SERVICIOS RELACIONADOS CON LAS MISMAS	252	273	320	217	152	152	137	254
	02 SELVICULTURA, EXPLOTACIÓN FORESTAL Y ACTIVIDADES DE LOS SERVICIOS RELACIONADOS CON LAS MISMAS	4	2	0	7	6	0	10	7

(Continúa en la página siguiente)



## 10. Evolución del número de centros por año de apertura, según división de CNAE 93. Provincias

Unidad: N° centro

(Viene de la página anterior)

	1998	1999	2000	2001	2002	2003	2004	2005
ZARAGOZA 05 PESCA, ACUICULTURA Y ACTIVIDADES DE LOS SERVICIOS RELACIONADOS CON LAS MISMAS	0	0	0	0	0	0	0	0
10 EXTRACCIÓN Y AGLOMERACIÓN DE ANTRACITA, HULLA, LIGNITO Y TURBA	0	0	1	0	0	0	0	1
11 EXTRACCIÓN DE CRUDOS DE PETROLEO Y GAS NATURAL; ACTIVIDADES DE LOS SERVICIOS RELACIONADOS CON LAS EXPLOTACIONES PETROLÍFERAS Y DE GAS, EXCEPTO ACTIVIDADES DE PROSPECCIÓN	0	0	0	0	0	0	0	0
12 EXTRACCIÓN DE MINERALES DE URANIO Y TORIO	1	0	0	0	0	0	0	0
13 EXTRACCIÓN DE MINERALES METÁLICOS	0	0	0	0	0	0	2	0
14 EXTRACCIÓN DE MINERALES NO METÁLICOS NI ENERGÉTICOS	3	6	3	7	1	5	2	5
15 INDUSTRIA DE PRODUCTOS ALIMENTICIOS Y BEBIDAS	46	44	48	35	23	31	41	27
16 INDUSTRIA DEL TABACO	0	0	0	0	0	0	0	0
17 INDUSTRIA TEXTIL	7	9	4	5	1	3	1	20
18 INDUSTRIA DE LA CONFECCIÓN Y DE LA PELETERÍA	68	53	40	44	39	30	29	17
19 PREPARACIÓN, CURTIDO Y ACABADO DEL CUERO; FABRICACIÓN DE ARTÍCULOS DE MARROQUINERÍA Y VIAJE; ARTÍCULOS DE GUARNICIONERÍA, TALABARTERÍA Y ZAPATERÍA	33	36	32	25	21	14	18	8
20 INDUSTRIA DE LA MADERA Y DEL CORCHO, EXCEPTO MUEBLES; CESTERÍA Y ESPARTERÍA	8	2	19	2	2	4	2	40
21 INDUSTRIA DEL PAPEL	9	4	4	3	2	2	3	3
22 EDICIÓN, ARTES GRÁFICAS Y REPRODUCCIÓN DE SOPORTES GRABADOS	28	35	50	28	40	24	44	28
23 COQUERIAS, REFINO DE PETROLEO Y TRATAMIENTO DE COMBUSTIBLES NUCLEARES	2	0	0	0	0	0	0	0
24 INDUSTRIA QUÍMICA	20	10	4	4	5	7	9	4
25 FABRICACIÓN DE PRODUCTOS DE CAUCHO Y MATERIAS PLÁSTICAS	19	15	14	9	6	7	10	14
26 FABRICACIÓN DE OTROS PRODUCTOS MINERALES NO METÁLICOS	17	17	21	13	14	13	8	21
27 METALURGIA	17	28	19	21	8	6	17	20
28 FABRICACIÓN DE PRODUCTOS METÁLICOS, EXCEPTO MAQUINARIA Y EQUIPO	101	91	129	115	111	117	131	128
29 INDUSTRIA DE LA CONSTRUCCIÓN DE MAQUINARIA Y EQUIPO MECÁNICO	60	63	56	68	60	62	51	42
30 FABRICACIÓN DE MÁQUINAS DE OFICINA Y EQUIPOS INFORMÁTICOS	1	0	1	1	0	2	0	1
31 FABRICACIÓN DE MAQUINARIA Y MATERIAL ELÉCTRICO	38	37	51	38	34	26	12	21
32 FABRICACIÓN DE MATERIAL ELECTRÓNICO; FABRICACIÓN DE EQUIPO Y APARATOS DE RADIO, TELEVISIÓN Y COMUNICACIONES	22	25	23	15	12	6	5	4
33 FABRICACIÓN DE EQUIPO E INSTRUMENTOS MÉDICO-QUIRÚRGICOS, DE PRECISIÓN, ÓPTICA Y RELOJERÍA	8	6	14	5	6	3	4	2
34 FABRICACIÓN DE VEHÍCULOS DE MOTOR, REMOLQUES Y SEMIRREMOLQUES	6	14	13	14	17	13	10	3
35 FABRICACIÓN DE OTRO MATERIAL DE TRANSPORTE	2	1	0	3	1	0	3	2

(Continúa en la página siguiente)



## 10. Evolución del número de centros por año de apertura, según división de CNAE 93. Provincias

Unidad: N° centro

(Viene de la página anterior)

	1998	1999	2000	2001	2002	2003	2004	2005
ZARAGOZA 36 FABRICACIÓN DE MUEBLES; OTRAS INDUSTRIAS MANUFACTURERAS	104	102	75	92	108	81	98	29
37 RECICLAJE	8	12	4	5	1	3	3	13
40 PRODUCCIÓN Y DISTRIBUCIÓN DE ENERGÍA ELÉCTRICA, GAS, VAPOR Y AGUA CALIENTE	4	12	20	19	17	10	10	24
41 CAPTACIÓN, DEPURACIÓN Y DISTRIBUCIÓN DE AGUA	3	5	2	3	8	4	0	0
45 CONSTRUCCIÓN	1.541	1.873	2.024	2.117	2.362	2.841	3.670	5.203
50 VENTA, MANTENIMIENTO Y REPARACIÓN DE VEHÍCULOS DE MOTOR, MOTOCICLETAS Y CICLOMOTORES; VENTA AL POR MENOR DE COMBUSTIBLE PARA VEHÍCULOS DE MOTOR	142	109	105	89	83	71	92	78
51 COMERCIO AL POR MAYOR E INTERMEDIARIOS DEL COMERCIO, EXCEPTO DE VEHÍCULOS DE MOTOR Y MOTOCICLETAS	230	245	284	244	203	240	236	185
52 COMERCIO AL POR MENOR, EXCEPTO EL COMERCIO DE VEHÍCULOS DE MOTOR, MOTOCICLETAS Y CICLOMOTORES; REPARACIÓN DE EFECTOS PERSONALES Y ENSERES DOMÉSTICOS	1.078	1.067	1.026	1.057	919	973	936	867
55 HOSTELERÍA	697	641	666	668	556	610	546	573
60 TRANSPORTE TERRESTRE; TRANSPORTE POR TUBERÍAS	263	207	255	231	226	253	263	300
61 TRANSPORTE MARÍTIMO, DE CABOTAJE Y POR VÍAS DE NAVEGACIÓN INTERIORES	0	0	0	1	2	0	0	0
62 TRANSPORTE AÉREO Y ESPACIAL	0	1	0	0	0	0	2	0
63 ACTIVIDADES ANEXAS A LOS TRANSPORTES; ACTIVIDADES DE AGENCIAS DE VIAJES	35	35	53	41	60	53	73	44
64 CORREOS Y TELECOMUNICACIONES	5	6	46	90	61	38	36	59
65 INTERMEDIACIÓN FINANCIERA, EXCEPTO SEGUROS Y PLANES DE PENSIONES	32	25	51	32	23	29	28	63
66 SEGUROS Y PLANES DE PENSIONES, EXCEPTO SEGURIDAD SOCIAL OBLIGATORIA	10	18	17	10	4	3	1	3
67 ACTIVIDADES AUXILIARES A LA INTERMEDIACIÓN FINANCIERA	35	23	29	37	33	35	50	39
70 ACTIVIDADES INMOBILIARIAS	120	168	173	188	173	179	185	282
71 ALQUILER DE MAQUINARIA Y EQUIPO SIN OPERARIO, DE EFECTOS PERSONALES Y ENSERES DOMÉSTICOS	34	45	47	38	44	37	30	18
72 ACTIVIDADES INFORMÁTICAS	54	28	60	69	58	45	74	44
73 INVESTIGACIÓN Y DESARROLLO	10	14	15	5	11	9	18	6
74 OTRAS ACTIVIDADES EMPRESARIALES	599	532	486	555	439	496	571	537
75 ADMINISTRACIÓN PÚBLICA, DEFENSA Y SEGURIDAD SOCIAL OBLIGATORIA	5	6	10	4	9	8	11	7
80 EDUCACIÓN	94	81	76	83	62	72	81	83
85 ACTIVIDADES SANITARIAS Y VETERINARIAS, SERVICIOS SOCIALES	115	129	126	104	110	132	122	125
90 ACTIVIDADES DE SANEAMIENTO PÚBLICO	5	5	0	2	4	5	11	8
91 ACTIVIDADES ASOCIATIVAS	50	46	49	57	47	45	42	16
92 ACTIVIDADES RECREATIVAS, CULTURALES Y DEPORTIVAS	104	82	138	114	107	112	125	125
93 ACTIVIDADES DIVERSAS DE SERVICIOS PERSONALES	185	156	171	152	169	168	163	171

(Continúa en la página siguiente)



## 10. Evolución del número de centros por año de apertura, según división de CNAE 93. Provincias

Unidad: N° centro

(Viene de la página anterior)

	1998	1999	2000	2001	2002	2003	2004	2005
ZARAGOZA 95 HOGARES QUE EMPLEAN PERSONAL DOMÉSTICO	6	10	4	2	2	1	0	21
99 ORGANISMOS EXTRATERRITORIALES	0	0	0	0	0	0	0	0

Fuente: Instituto Aragonés de Seguridad y Salud Laboral. Dirección General de Trabajo e Inmigración. Gobierno de Aragón.



## 11. Evolución del número de centros por año de apertura, según división de CNAE 93. Capitales de provincia

Unidad: N° centro

		1998	1999	2000	2001	2002	2003	2004	2005
Huesca	01 AGRICULTURA, GANADERÍA, CAZA Y ACTIVIDADES DE LOS SERVICIOS RELACIONADOS CON LAS MISMAS	9	4	7	12	5	8	12	13
	02 SELVICULTURA, EXPLOTACIÓN FORESTAL Y ACTIVIDADES DE LOS SERVICIOS RELACIONADOS CON LAS MISMAS	0	0	1	0	0	0	0	0
	05 PESCA, ACUICULTURA Y ACTIVIDADES DE LOS SERVICIOS RELACIONADOS CON LAS MISMAS	0	0	0	0	0	0	0	0
	10 EXTRACCIÓN Y AGLOMERACIÓN DE ANTRACITA, HULLA, LIGNITO Y TURBA	0	0	0	0	0	0	0	0
	11 EXTRACCIÓN DE CRUDOS DE PETRÓLEO Y GAS NATURAL; ACTIVIDADES DE LOS SERVICIOS RELACIONADOS CON LAS EXPLOTACIONES PETROLÍFERAS Y DE GAS, EXCEPTO ACTIVIDADES DE PROSPECCIÓN	0	0	0	0	0	0	0	0
	12 EXTRACCIÓN DE MINERALES DE URANIO Y TORIO	0	0	0	0	0	0	0	0
	13 EXTRACCIÓN DE MINERALES METÁLICOS	0	0	0	0	0	0	0	0
	14 EXTRACCIÓN DE MINERALES NO METÁLICOS NI ENERGÉTICOS	0	2	0	0	0	0	0	0
	15 INDUSTRIA DE PRODUCTOS ALIMENTICIOS Y BEBIDAS	1	1	5	15	1	2	0	0
	16 INDUSTRIA DEL TABACO	0	0	0	0	0	0	0	0
	17 INDUSTRIA TEXTIL	0	0	0	0	0	0	0	1
	18 INDUSTRIA DE LA CONFECCIÓN Y DE LA PELETERÍA	1	3	0	1	1	0	0	0
	19 PREPARACIÓN, CURTIDO Y ACABADO DEL CUERO; FABRICACIÓN DE ARTÍCULOS DE MARROQUINERÍA Y VIAJE; ARTÍCULOS DE GUARNICIONERÍA TALABARTERÍA Y ZAPATERÍA	0	0	0	0	0	0	0	0
	20 INDUSTRIA DE LA MADERA Y DEL CORCHO, EXCEPTO MUEBLES; CESTERÍA Y ESPARTERÍA	8	0	2	6	1	3	2	1
	21 INDUSTRIA DEL PAPEL	0	0	0	0	0	0	0	0
	22 EDICIÓN, ARTES GRÁFICAS Y REPRODUCCIÓN DE SOPORTES GRABADOS	6	3	8	4	4	4	0	5
	23 COQUERÍAS, REFINO DE PETRÓLEO Y TRATAMIENTO DE COMBUSTIBLES NUCLEARES	0	0	0	0	0	0	0	0
	24 INDUSTRIA QUÍMICA	0	0	1	0	2	1	1	0
	25 FABRICACIÓN DE PRODUCTOS DE CAUCHO Y MATERIAS PLÁSTICAS	0	0	0	0	0	0	0	0
	26 FABRICACIÓN DE OTROS PRODUCTOS MINERALES NO METÁLICOS	1	0	1	3	5	8	1	0
	27 METALURGIA	0	0	0	2	0	0	0	0
	28 FABRICACIÓN DE PRODUCTOS METÁLICOS, EXCEPTO MAQUINARIA Y EQUIPO	10	6	10	10	11	8	4	6
	29 INDUSTRIA DE LA CONSTRUCCIÓN DE MAQUINARIA Y EQUIPO MECÁNICO	1	3	0	2	1	4	0	2
	30 FABRICACIÓN DE MÁQUINAS DE OFICINA Y EQUIPOS INFORMÁTICOS	0	0	0	0	0	0	0	0
	31 FABRICACIÓN DE MAQUINARIA Y MATERIAL ELÉCTRICO	0	0	0	0	0	0	0	0
	32 FABRICACIÓN DE MATERIAL ELECTRÓNICO; FABRICACIÓN DE EQUIPO Y APARATOS DE RADIO, TELEVISIÓN Y COMUNICACIONES	1	0	0	0	0	0	1	0
	33 FABRICACIÓN DE EQUIPO E INSTRUMENTOS MÉDICO-QUIRÚRGICOS, DE PRECISIÓN, ÓPTICA Y RELOJERÍA	0	0	0	0	0	0	1	0

(Continúa en la página siguiente)



## 11. Evolución del número de centros por año de apertura, según división de CNAE 93. Capitales de provincia

Unidad: N° centro

(Viene de la página anterior)

		1998	1999	2000	2001	2002	2003	2004	2005
Huesca	34 FABRICACIÓN DE VEHÍCULOS DE MOTOR, REMOLQUES Y SEMIRREMOLQUES	1	0	1	0	0	0	0	0
	35 FABRICACIÓN DE OTRO MATERIAL DE TRANSPORTE	0	0	2	0	0	0	0	0
	36 FABRICACIÓN DE MUEBLES; OTRAS INDUSTRIAS MANUFACTURERAS	1	0	2	7	1	0	0	0
	37 RECICLAJE	0	1	0	1	1	0	0	1
	40 PRODUCCIÓN Y DISTRIBUCIÓN DE ENERGÍA ELÉCTRICA, GAS, VAPOR Y AGUA CALIENTE	3	2	2	1	4	1	2	1
	41 CAPTACIÓN, DEPURACIÓN Y DISTRIBUCIÓN DE AGUA	0	0	1	0	0	0	1	0
	45 CONSTRUCCIÓN	86	118	119	115	138	172	191	288
	50 VENTA, MANTENIMIENTO Y REPARACIÓN DE VEHÍCULOS DE MOTOR, MOTOCICLETAS Y CICLOMOTORES; VENTA AL POR MENOR DE COMBUSTIBLE PARA VEHÍCULOS DE MOTOR	10	11	8	11	7	8	10	11
	51 COMERCIO AL POR MAYOR E INTERMEDIARIOS DEL COMERCIO, EXCEPTO DE VEHÍCULOS DE MOTOR Y MOTOCICLETAS	10	9	8	6	11	12	7	8
	52 COMERCIO AL POR MENOR, EXCEPTO EL COMERCIO DE VEHÍCULOS DE MOTOR, MOTOCICLETAS Y CICLOMOTORES; REPARACIÓN DE EFECTOS PERSONALES Y ENSERES DOMÉSTICOS	105	67	83	59	83	80	64	73
	55 HOSTELERÍA	43	37	27	37	33	26	36	28
	60 TRANSPORTE TERRESTRE; TRANSPORTE POR TUBERÍAS	18	10	14	10	18	13	13	15
	61 TRANSPORTE MARÍTIMO, DE CABOTAJE Y POR VÍAS DE NAVEGACIÓN INTERIORES	0	0	0	0	0	0	0	0
	62 TRANSPORTE AÉREO Y ESPACIAL	0	0	0	0	0	0	0	0
	63 ACTIVIDADES ANEXAS A LOS TRANSPORTES; ACTIVIDADES DE AGENCIAS DE VIAJES	0	0	3	3	1	3	2	0
	64 CORREOS Y TELECOMUNICACIONES	2	2	7	8	2	9	11	4
	65 INTERMEDIACIÓN FINANCIERA, EXCEPTO SEGUROS Y PLANES DE PENSIONES	6	3	5	3	5	2	0	2
	66 SEGUROS Y PLANES DE PENSIONES, EXCEPTO SEGURIDAD SOCIAL OBLIGATORIA	5	4	3	5	3	3	3	3
	67 ACTIVIDADES AUXILIARES A LA INTERMEDIACIÓN FINANCIERA	0	0	0	0	0	1	0	0
	70 ACTIVIDADES INMOBILIARIAS	5	4	6	7	9	6	11	7
	71 ALQUILER DE MAQUINARIA Y EQUIPO SIN OPERARIO, DE EFECTOS PERSONALES Y ENSERES DOMÉSTICOS	1	1	0	0	0	2	0	0
	72 ACTIVIDADES INFORMÁTICAS	0	2	0	0	3	8	3	5
	73 INVESTIGACIÓN Y DESARROLLO	0	0	0	0	0	0	0	0
	74 OTRAS ACTIVIDADES EMPRESARIALES	31	34	36	29	28	35	40	37
	75 ADMINISTRACIÓN PÚBLICA, DEFENSA Y SEGURIDAD SOCIAL OBLIGATORIA	1	4	0	1	1	1	4	0
	80 EDUCACIÓN	11	6	5	9	4	6	7	8
	85 ACTIVIDADES SANITARIAS Y VETERINARIAS, SERVICIO SOCIAL	16	13	11	15	12	10	9	13
	90 ACTIVIDADES DE SANEAMIENTO PÚBLICO	0	0	0	0	2	4	0	1
	91 ACTIVIDADES ASOCIATIVAS	1	0	3	5	2	5	0	12
	92 ACTIVIDADES RECREATIVAS, CULTURALES Y DEPORTIVAS	12	14	7	16	6	7	6	8

(Continúa en la página siguiente)



## 11. Evolución del número de centros por año de apertura, según división de CNAE 93. Capitales de provincia

Unidad: N° centro

(Viene de la página anterior)

		1998	1999	2000	2001	2002	2003	2004	2005
Huesca	93 ACTIVIDADES DIVERSAS DE SERVICIOS PERSONALES	10	15	4	14	8	13	7	16
	95 HOGARES QUE EMPLEAN PERSONAL DOMÉSTICO	0	0	0	0	0	0	0	0
	99 ORGANISMOS EXTRATERRITORIALES	0	0	0	0	0	0	0	0
Teruel	01 AGRICULTURA, GANADERÍA, CAZA Y ACTIVIDADES DE LOS SERVICIOS RELACIONADOS CON LAS MISMAS	1	1	0	2	2	1	1	0
	02 SELVICULTURA, EXPLOTACIÓN FORESTAL Y ACTIVIDADES DE LOS SERVICIOS RELACIONADOS CON LAS MISMAS	0	0	0	5	2	4	10	1
	05 PESCA, ACUICULTURA Y ACTIVIDADES DE LOS SERVICIOS RELACIONADOS CON LAS MISMAS	0	0	0	0	0	0	0	0
	10 EXTRACCIÓN Y AGLOMERACIÓN DE ANTRACITA, HULLA, LIGNITO Y TURBA	0	0	0	0	0	0	0	0
	11 EXTRACCIÓN DE CRUDOS DE PETRÓLEO Y GAS NATURAL; ACTIVIDADES DE LOS SERVICIOS RELACIONADOS CON LAS EXPLOTACIONES PETROLÍFERAS Y DE GAS, EXCEPTO ACTIVIDADES DE PROSPECCIÓN	0	0	0	0	0	0	0	0
	12 EXTRACCIÓN DE MINERALES DE URANIO Y TORIO	0	0	0	0	0	0	0	0
	13 EXTRACCIÓN DE MINERALES METÁLICOS	0	0	0	0	0	0	0	0
	14 EXTRACCIÓN DE MINERALES NO METÁLICOS NI ENERGÉTICOS	0	0	0	0	0	0	0	1
	15 INDUSTRIA DE PRODUCTOS ALIMENTICIOS Y BEBIDAS	1	3	0	1	2	1	1	0
	16 INDUSTRIA DEL TABACO	0	0	0	0	0	0	0	0
	17 INDUSTRIA TEXTIL	0	0	0	0	0	0	0	0
	18 INDUSTRIA DE LA CONFECCIÓN Y DE LA PELETERÍA	4	0	0	0	0	2	0	0
	19 PREPARACIÓN, CURTIDO Y ACABADO DEL CUERO; FABRICACIÓN DE ARTÍCULOS DE MARROQUINERÍA Y VIAJE; ARTÍCULOS DE GUARNICIONERÍA TALABARTERÍA Y ZAPATERÍA	0	0	0	0	0	0	0	0
	20 INDUSTRIA DE LA MADERA Y DEL CORCHO, EXCEPTO MUEBLES; CESTERÍA Y ESPARTERÍA	0	0	4	1	1	0	10	3
	21 INDUSTRIA DEL PAPEL	0	0	0	0	2	1	0	0
	22 EDICIÓN, ARTES GRÁFICAS Y REPRODUCCIÓN DE SOPORTES GRABADOS	0	2	0	0	1	0	0	0
	23 COQUERÍAS, REFINO DE PETRÓLEO Y TRATAMIENTO DE COMBUSTIBLES NUCLEARES	0	0	0	0	0	0	0	0
	24 INDUSTRIA QUÍMICA	0	1	0	0	1	1	0	0
	25 FABRICACIÓN DE PRODUCTOS DE CAUCHO Y MATERIAS PLÁSTICAS	0	0	0	0	0	0	0	0
	26 FABRICACIÓN DE OTROS PRODUCTOS MINERALES NO METÁLICOS	0	0	0	0	1	7	17	11
	27 METALURGIA	0	0	0	0	0	1	0	1
	28 FABRICACIÓN DE PRODUCTOS METÁLICOS, EXCEPTO MAQUINARIA Y EQUIPO	2	0	1	3	5	11	12	6
	29 INDUSTRIA DE LA CONSTRUCCIÓN DE MAQUINARIA Y EQUIPO MECÁNICO	0	0	0	0	1	1	1	3
	30 FABRICACIÓN DE MÁQUINAS DE OFICINA Y EQUIPOS INFORMÁTICOS	0	0	0	0	0	0	0	0
	31 FABRICACIÓN DE MAQUINARIA Y MATERIAL ELÉCTRICO	1	0	0	0	0	0	2	0

(Continúa en la página siguiente)





## 11. Evolución del número de centros por año de apertura, según división de CNAE 93. Capitales de provincia

Unidad: N° centro

(Viene de la página anterior)

		1998	1999	2000	2001	2002	2003	2004	2005
Teruel	32 FABRICACIÓN DE MATERIAL ELECTRÓNICO; FABRICACIÓN DE EQUIPO Y APARATOS DE RADIO, TELEVISIÓN Y COMUNICACIONES	0	0	0	0	0	0	0	0
	33 FABRICACIÓN DE EQUIPO E INSTRUMENTOS MÉDICO-QUIRÚRGICOS, DE PRECISIÓN, ÓPTICA Y RELOJERÍA	0	0	0	0	0	0	0	0
	34 FABRICACIÓN DE VEHÍCULOS DE MOTOR, REMOLQUES Y SEMIRREMOLQUES	0	0	0	0	0	0	0	0
	35 FABRICACIÓN DE OTRO MATERIAL DE TRANSPORTE	0	0	0	0	0	0	0	0
	36 FABRICACIÓN DE MUEBLES; OTRAS INDUSTRIAS MANUFACTURERAS	0	0	1	1	1	1	1	0
	37 RECICLAJE	0	0	0	0	0	0	1	0
	40 PRODUCCIÓN Y DISTRIBUCIÓN DE ENERGÍA ELÉCTRICA, GAS, VAPOR Y AGUA CALIENTE	0	3	0	1	3	1	2	0
	41 CAPTACIÓN, DEPURACIÓN Y DISTRIBUCIÓN DE AGUA	0	0	2	1	1	0	0	0
	45 CONSTRUCCIÓN	107	158	204	235	264	355	562	608
	50 VENTA, MANTENIMIENTO Y REPARACIÓN DE VEHÍCULOS DE MOTOR, MOTOCICLETAS Y CICLOMOTORES; VENTA AL POR MENOR DE COMBUSTIBLE PARA VEHÍCULOS DE MOTOR	8	9	5	2	2	8	6	9
	51 COMERCIO AL POR MAYOR E INTERMEDIARIOS DEL COMERCIO, EXCEPTO DE VEHÍCULOS DE MOTOR Y MOTOCICLETAS	7	1	2	5	3	5	3	3
	52 COMERCIO AL POR MENOR, EXCEPTO EL COMERCIO DE VEHÍCULOS DE MOTOR, MOTOCICLETAS Y CICLOMOTORES; REPARACIÓN DE EFECTOS PERSONALES Y ENSERES DOMÉSTICOS	28	24	38	35	30	28	43	27
	55 HOSTELERÍA	26	19	31	14	22	25	34	33
	60 TRANSPORTE TERRESTRE; TRANSPORTE POR TUBERÍAS	10	13	5	3	6	5	0	11
	61 TRANSPORTE MARÍTIMO, DE CABOTAJE Y POR VÍAS DE NAVEGACIÓN INTERIORES	0	0	0	0	0	0	0	0
	62 TRANSPORTE AÉREO Y ESPACIAL	0	0	0	0	0	0	0	0
	63 ACTIVIDADES ANEXAS A LOS TRANSPORTES; ACTIVIDADES DE AGENCIAS DE VIAJES	0	1	1	0	0	0	0	0
	64 CORREOS Y TELECOMUNICACIONES	1	0	0	1	0	0	2	1
	65 INTERMEDIACIÓN FINANCIERA, EXCEPTO SEGUROS Y PLANES DE PENSIONES	3	1	0	0	1	1	2	1
	66 SEGUROS Y PLANES DE PENSIONES, EXCEPTO SEGURIDAD SOCIAL OBLIGATORIA	3	1	1	2	2	2	2	2
	67 ACTIVIDADES AUXILIARES A LA INTERMEDIACIÓN FINANCIERA	2	0	0	2	1	2	0	0
	70 ACTIVIDADES INMOBILIARIAS	2	3	2	3	3	0	8	10
	71 ALQUILER DE MAQUINARIA Y EQUIPO SIN OPERARIO, DE EFECTOS PERSONALES Y ENSERES DOMÉSTICOS	0	0	0	0	0	0	1	0
	72 ACTIVIDADES INFORMÁTICAS	3	2	0	0	1	1	3	5
	73 INVESTIGACIÓN Y DESARROLLO	0	0	0	0	0	1	0	5
	74 OTRAS ACTIVIDADES EMPRESARIALES	19	9	11	11	10	12	178	54
	75 ADMINISTRACIÓN PÚBLICA, DEFENSA Y SEGURIDAD SOCIAL OBLIGATORIA	1	0	0	0	0	1	4	0
	80 EDUCACIÓN	6	4	3	4	4	3	6	2

(Continúa en la página siguiente)



## 11. Evolución del número de centros por año de apertura, según división de CNAE 93. Capitales de provincia

Unidad: N° centro

(Viene de la página anterior)

		1998	1999	2000	2001	2002	2003	2004	2005
Teruel	85 ACTIVIDADES SANITARIAS Y VETERINARIAS, SERVICIO SOCIAL	4	5	11	8	5	6	3	7
	90 ACTIVIDADES DE SANEAMIENTO PÚBLICO	0	2	0	0	2	1	0	0
	91 ACTIVIDADES ASOCIATIVAS	1	0	3	5	1	3	0	0
	92 ACTIVIDADES RECREATIVAS, CULTURALES Y DEPORTIVAS	1	7	3	5	4	6	4	4
	93 ACTIVIDADES DIVERSAS DE SERVICIOS PERSONALES	1	2	4	3	4	6	3	5
	95 HOGARES QUE EMPLEAN PERSONAL DOMÉSTICO	0	0	0	0	0	0	0	0
	99 ORGANISMOS EXTRATERRITORIALES	0	0	0	0	0	0	0	0
Zaragoza	01 AGRICULTURA, GANADERÍA, CAZA Y ACTIVIDADES DE LOS SERVICIOS RELACIONADOS CON LAS MISMAS	36	26	44	37	16	26	14	26
	02 SELVICULTURA, EXPLOTACIÓN FORESTAL Y ACTIVIDADES DE LOS SERVICIOS RELACIONADOS CON LAS MISMAS	2	2	0	3	0	0	2	2
	05 PESCA, ACUICULTURA Y ACTIVIDADES DE LOS SERVICIOS RELACIONADOS CON LAS MISMAS	0	0	0	0	0	0	0	0
	10 EXTRACCIÓN Y AGLOMERACIÓN DE ANTRACITA, HULLA, LIGNITO Y TURBA	0	0	0	0	0	0	0	1
	11 EXTRACCIÓN DE CRUDOS DE PETRÓLEO Y GAS NATURAL; ACTIVIDADES DE LOS SERVICIOS RELACIONADOS CON LAS EXPLOTACIONES PETROLÍFERAS Y DE GAS, EXCEPTO ACTIVIDADES DE PROSPECCIÓN	0	0	0	0	0	0	0	0
	12 EXTRACCIÓN DE MINERALES DE URANIO Y TORIO	0	0	0	0	0	0	0	0
	13 EXTRACCIÓN DE MINERALES METÁLICOS	0	0	0	0	0	0	0	0
	14 EXTRACCIÓN DE MINERALES NO METÁLICOS NI ENERGÉTICOS	0	3	0	1	0	1	0	0
	15 INDUSTRIA DE PRODUCTOS ALIMENTICIOS Y BEBIDAS	17	21	17	7	13	11	16	8
	16 INDUSTRIA DEL TABACO	0	0	0	0	0	0	0	0
	17 INDUSTRIA TEXTIL	4	6	2	4	1	0	0	10
	18 INDUSTRIA DE LA CONFECCIÓN Y DE LA PELETERÍA	46	42	29	27	25	22	18	12
	19 PREPARACIÓN, CURTIDO Y ACABADO DEL CUERO; FABRICACIÓN DE ARTÍCULOS DE MARROQUINERÍA Y VIAJE; ARTÍCULOS DE GUARNICIONERÍA TALABARTERÍA Y ZAPATERÍA	4	5	2	8	2	3	3	1
	20 INDUSTRIA DE LA MADERA Y DEL CORCHO, EXCEPTO MUEBLES; CESTERÍA Y ESPARTERÍA	4	2	7	0	2	2	0	15
	21 INDUSTRIA DEL PAPEL	3	1	2	1	2	0	1	2
	22 EDICIÓN, ARTES GRÁFICAS Y REPRODUCCIÓN DE SOPORTES GRABADOS	21	32	44	20	37	18	30	23
	23 COQUERÍAS, REFINO DE PETRÓLEO Y TRATAMIENTO DE COMBUSTIBLES NUCLEARES	1	0	0	0	0	0	0	0
	24 INDUSTRIA QUÍMICA	6	5	3	1	4	6	3	4
	25 FABRICACIÓN DE PRODUCTOS DE CAUCHO Y MATERIAS PLÁSTICAS	4	4	6	4	1	2	1	4
	26 FABRICACIÓN DE OTROS PRODUCTOS MINERALES NO METÁLICOS	4	0	5	4	3	5	2	5
	27 METALURGIA	6	9	10	7	3	4	6	10
	28 FABRICACIÓN DE PRODUCTOS METÁLICOS, EXCEPTO MAQUINARIA Y EQUIPO	44	42	50	52	50	42	49	58

(Continúa en la página siguiente)



## 11. Evolución del número de centros por año de apertura, según división de CNAE 93. Capitales de provincia

Unidad: Nº centro

(Viene de la página anterior)

		1998	1999	2000	2001	2002	2003	2004	2005
Zaragoza	29 INDUSTRIA DE LA CONSTRUCCIÓN DE MAQUINARIA Y EQUIPO MECÁNICO	28	32	37	35	25	26	19	12
	30 FABRICACIÓN DE MÁQUINAS DE OFICINA Y EQUIPOS INFORMÁTICOS	1	0	1	1	0	2	0	1
	31 FABRICACIÓN DE MAQUINARIA Y MATERIAL ELÉCTRICO	16	14	34	19	20	12	4	10
	32 FABRICACIÓN DE MATERIAL ELECTRÓNICO; FABRICACIÓN DE EQUIPO Y APARATOS DE RADIO, TELEVISIÓN Y COMUNICACIONES	17	22	19	12	9	4	1	2
	33 FABRICACIÓN DE EQUIPO E INSTRUMENTOS MÉDICO-QUIRÚRGICOS, DE PRECISIÓN, ÓPTICA Y RELOJERÍA	8	6	12	5	6	3	4	1
	34 FABRICACIÓN DE VEHÍCULOS DE MOTOR, REMOLQUES Y SEMIRREMOLQUES	2	4	2	7	7	1	2	2
	35 FABRICACIÓN DE OTRO MATERIAL DE TRANSPORTE	2	0	0	0	1	0	1	1
	36 FABRICACIÓN DE MUEBLES; OTRAS INDUSTRIAS MANUFACTURERAS	59	49	35	54	66	53	63	15
	37 RECICLAJE	6	11	0	2	0	0	1	9
	40 PRODUCCIÓN Y DISTRIBUCIÓN DE ENERGÍA ELÉCTRICA, GAS, VAPOR Y AGUA CALIENTE	3	4	10	6	7	2	4	12
	41 CAPTACIÓN, DEPURACIÓN Y DISTRIBUCIÓN DE AGUA	3	1	0	1	4	2	0	0
	45 CONSTRUCCIÓN	937	1.065	1.127	1.152	1.283	1.461	1.819	2.587
	50 VENTA, MANTENIMIENTO Y REPARACIÓN DE VEHÍCULOS DE MOTOR, MOTOCICLETAS Y CICLOMOTORES; VENTA AL POR MENOR DE COMBUSTIBLE PARA VEHÍCULOS DE MOTOR	72	62	72	53	37	35	53	36
	51 COMERCIO AL POR MAYOR E INTERMEDIARIOS DEL COMERCIO, EXCEPTO DE VEHÍCULOS DE MOTOR Y MOTOCICLETAS	143	156	188	174	138	164	166	117
	52 COMERCIO AL POR MENOR, EXCEPTO EL COMERCIO DE VEHÍCULOS DE MOTOR, MOTOCICLETAS Y CICLOMOTORES; REPARACIÓN DE EFECTOS PERSONALES Y ENSERES DOMÉSTICOS	887	813	785	796	700	742	691	661
	55 HOSTELERÍA	483	429	467	469	379	396	344	352
	60 TRANSPORTE TERRESTRE; TRANSPORTE POR TUBERÍAS	182	148	180	141	156	183	173	210
	61 TRANSPORTE MARÍTIMO, DE CABOTAJE Y POR VÍAS DE NAVEGACIÓN INTERIORES	0	0	0	0	1	0	0	0
	62 TRANSPORTE AÉREO Y ESPACIAL	0	0	0	0	0	0	2	0
	63 ACTIVIDADES ANEXAS A LOS TRANSPORTES; ACTIVIDADES DE AGENCIAS DE VIAJES	25	22	40	28	39	37	53	30
	64 CORREOS Y TELECOMUNICACIONES	5	4	42	78	46	30	28	54
	65 INTERMEDIACIÓN FINANCIERA, EXCEPTO SEGUROS Y PLANES DE PENSIONES	25	22	44	28	17	21	23	45
	66 SEGUROS Y PLANES DE PENSIONES, EXCEPTO SEGURIDAD SOCIAL OBLIGATORIA	9	17	15	9	3	2	1	3
	67 ACTIVIDADES AUXILIARES A LA INTERMEDIACIÓN FINANCIERA	28	19	25	34	28	28	45	34
	70 ACTIVIDADES INMOBILIARIAS	107	155	157	168	153	143	155	241
	71 ALQUILER DE MAQUINARIA Y EQUIPO SIN OPERARIO, DE EFECTOS PERSONALES Y ENSERES DOMÉSTICOS	24	26	32	25	27	16	15	7
	72 ACTIVIDADES INFORMÁTICAS	51	28	58	67	55	38	67	40
	73 INVESTIGACIÓN Y DESARROLLO	8	13	12	4	8	8	13	3

(Continúa en la página siguiente)



## 11. Evolución del número de centros por año de apertura, según división de CNAE 93. Capitales de provincia

Unidad: N° centro

(Viene de la página anterior)

		1998	1999	2000	2001	2002	2003	2004	2005
Zaragoza	<b>74</b> OTRAS ACTIVIDADES EMPRESARIALES	514	451	415	470	365	416	477	443
	<b>75</b> ADMINISTRACIÓN PÚBLICA, DEFENSA Y SEGURIDAD SOCIAL OBLIGATORIA	0	1	2	4	4	3	2	5
	<b>80</b> EDUCACIÓN	79	65	63	72	46	64	63	60
	<b>85</b> ACTIVIDADES SANITARIAS Y VETERINARIAS, SERVICIO SOCIAL	98	113	110	86	84	108	102	98
	<b>90</b> ACTIVIDADES DE SANEAMIENTO PÚBLICO	5	3	0	0	2	2	7	4
	<b>91</b> ACTIVIDADES ASOCIATIVAS	45	39	43	45	37	41	31	12
	<b>92</b> ACTIVIDADES RECREATIVAS, CULTURALES Y DEPORTIVAS	78	58	108	92	77	92	94	100
	<b>93</b> ACTIVIDADES DIVERSAS DE SERVICIOS PERSONALES	150	122	131	120	126	127	130	136
	<b>95</b> HOGARES QUE EMPLEAN PERSONAL DOMÉSTICO	5	7	2	2	2	1	0	13
	<b>99</b> ORGANISMOS EXTRATERRITORIALES	0	0	0	0	0	0	0	0

Fuente: Instituto Aragonés de Seguridad y Salud Laboral. Dirección General de Trabajo e Inmigración. Gobierno de Aragón.



## 12. Evolución del número de centros por meses, según año de apertura. Aragón, provincias y comarcas o delimitaciones comarcales

Unidad: N° centro

	Año	Meses											
		Ene	Feb	Mar	Abr	May	Jun	Jul	Ago	Sep	Oct	Nov	Dic
ARAGÓN	1996	1.049	683	662	771	702	631	847	476	587	732	616	24
	1997	895	729	662	806	656	651	818	417	669	861	641	474
	1998	1.028	759	707	902	728	661	839	479	707	855	674	542
	1999	854	802	770	886	850	701	842	518	772	981	794	555
	2000	1.047	963	921	907	787	841	903	623	786	983	766	625
	2001	910	999	949	780	880	903	971	600	691	1.117	915	608
	2002	857	858	811	932	892	722	952	572	817	1.022	951	681
	2003	936	1.073	998	891	1.005	1.052	1.118	672	909	1.084	977	855
	2004	935	1.190	1.205	1.044	1.125	1.273	1.314	861	1.095	1.473	1.463	1.113
	2005	1.176	1.334	1.468	1.412	1.529	1.532	1.419	1.077	1.205	1.366	1.598	995
PROV. HUESCA	1996	203	120	126	141	128	106	212	88	86	121	87	5
	1997	159	124	112	140	138	135	194	75	93	148	107	103
	1998	207	130	156	175	159	128	208	112	114	155	124	124
	1999	168	126	156	154	160	154	206	111	133	164	123	125
	2000	187	161	168	159	158	150	208	137	166	192	147	124
	2001	169	183	167	178	164	191	256	148	143	203	183	95
	2002	145	187	166	184	188	155	229	96	171	209	173	165
	2003	199	188	204	187	195	201	270	118	183	221	196	152
	2004	169	230	231	220	203	299	269	173	189	272	249	189
	2005	218	262	287	300	293	302	343	237	253	247	321	177
PROV. TERUEL	1996	63	62	60	68	54	55	72	50	57	63	52	2
	1997	72	59	46	62	36	63	62	43	47	58	73	44
	1998	68	53	62	63	50	62	62	48	63	85	82	51
	1999	63	81	99	97	109	94	104	61	104	115	99	65
	2000	118	105	110	93	126	133	136	89	89	122	110	86
	2001	92	122	147	96	127	122	134	78	121	193	134	89
	2002	135	109	112	109	144	127	148	116	132	170	148	87
	2003	158	158	154	128	187	194	232	148	184	200	206	227
	2004	173	238	322	213	280	274	316	225	242	431	409	249
	2005	238	211	268	302	318	355	299	227	229	297	345	187
PROV. ZARAGOZA	1996	783	501	476	562	520	470	563	338	444	548	477	17
	1997	664	546	504	604	482	453	562	299	529	655	461	327
	1998	753	576	489	664	519	471	569	319	530	615	468	367
	1999	623	595	515	635	581	453	532	346	535	702	572	365
	2000	742	697	643	655	503	558	559	397	531	669	509	415
	2001	649	694	635	506	589	590	581	374	427	721	598	424
	2002	577	562	533	639	560	440	575	360	514	643	630	429
	2003	579	727	640	576	623	657	616	406	542	663	575	476
	2004	593	722	652	611	642	700	729	463	664	770	805	675
	2005	720	861	913	810	918	875	777	613	723	822	932	631
01 Comarca de La Jacetania													
	1996	20	7	5	7	8	4	14	3	8	5	4	0
	1997	7	8	12	8	5	8	17	6	2	14	8	12
	1998	18	12	11	9	11	12	16	15	8	9	12	19
	1999	18	8	8	11	20	14	20	10	9	12	11	14
	2000	8	11	14	3	11	12	21	12	16	11	7	9
	2001	9	5	13	14	5	21	17	9	8	23	23	12
	2002	14	17	22	21	21	12	30	8	8	17	23	9
	2003	10	14	29	24	14	21	24	11	26	18	17	18

(Continúa en la página siguiente)

NOTA: Debido a que en algunos centros no consta el municipio de ubicación, la suma total de los datos comarcales puede no coincidir con los datos de la región

Fuente: Instituto Aragonés de Seguridad y Salud Laboral. Dirección General de Trabajo e Inmigración. Gobierno de Aragón.



## 12. Evolución del número de centros por meses, según año de apertura. Aragón, provincias y comarcas o delimitaciones comarcales

Unidad: N° centro

(Viene de la página anterior)

		Meses												
		Año	Ene	Feb	Mar	Abr	May	Jun	Jul	Ago	Sep	Oct	Nov	Dic
02	Comarca del Alto Gállego	2004	17	18	18	23	18	29	33	15	21	29	21	22
		2005	16	22	30	31	22	18	21	23	15	23	30	17
		1996	16	7	5	9	12	10	15	6	4	8	2	1
		1997	10	5	7	8	16	6	17	10	6	6	4	3
		1998	16	9	11	22	12	7	25	7	7	12	8	13
		1999	17	11	6	7	6	10	20	10	13	9	11	15
		2000	15	12	8	6	9	8	19	12	12	16	17	10
		2001	10	15	12	10	14	23	23	8	12	12	16	11
		2002	13	17	10	19	18	8	21	10	16	11	12	13
		2003	20	12	19	9	23	21	36	11	21	27	21	14
		2004	11	26	22	19	29	29	37	16	23	21	36	23
2005	16	24	34	35	25	32	28	42	26	22	50	16		
03	Comarca de Sobrarbe	1996	4	2	4	12	8	5	28	5	2	2	4	0
		1997	1	1	6	6	7	6	18	1	4	2	5	1
		1998	4	3	8	7	2	1	16	5	4	4	5	1
		1999	6	3	2	5	9	4	18	6	4	4	7	4
		2000	5	3	4	8	5	7	12	7	15	6	7	5
		2001	6	4	7	15	9	8	17	12	6	9	5	5
		2002	6	7	9	14	12	6	13	6	9	12	7	12
		2003	9	4	2	9	8	15	19	5	7	16	4	12
		2004	12	13	14	13	19	12	16	10	12	20	8	4
		2005	9	16	16	21	12	29	30	15	22	23	15	6
		04	Comarca de la Ribagorza	1996	7	6	6	8	5	7	20	6	7	5
1997	7			13	4	8	14	12	24	7	11	7	3	10
1998	12			8	11	10	8	6	18	5	5	4	7	9
1999	10			9	11	9	7	13	20	6	6	14	4	7
2000	10			7	11	9	5	9	10	14	15	10	7	10
2001	7			16	7	25	15	16	23	8	7	15	14	8
2002	12			17	11	10	17	21	27	7	14	17	9	10
2003	11			9	9	12	14	15	29	16	12	15	19	11
2004	16			17	21	25	22	23	22	14	12	28	14	16
2005	11			17	14	24	29	33	30	19	25	22	27	24
05	Comarca de Cinco Villas			1996	26	21	7	13	18	16	13	7	8	18
		1997	13	12	9	12	13	14	23	9	17	16	17	17
		1998	22	26	7	21	11	13	17	11	16	25	22	16
		1999	18	18	13	28	24	15	18	17	20	23	35	13
		2000	28	106	22	34	18	22	19	26	21	28	18	20
		2001	17	33	28	20	28	31	22	20	11	37	32	18
		2002	20	33	13	19	27	12	32	13	23	37	27	29
		2003	21	39	30	32	31	39	46	19	20	36	27	26
		2004	26	26	29	24	27	33	38	23	31	28	44	43
		2005	30	52	55	50	35	36	40	38	18	41	37	25

(Continúa en la página siguiente)

NOTA: Debido a que en algunos centros no consta el municipio de ubicación, la suma total de los datos comarcales puede no coincidir con los datos de la región

Fuente: Instituto Aragonés de Seguridad y Salud Laboral. Dirección General de Trabajo e Inmigración. Gobierno de Aragón.



## 12. Evolución del número de centros por meses, según año de apertura. Aragón, provincias y comarcas o delimitaciones comarcales

Unidad: N° centro

(Viene de la página anterior)

	Meses												
	Año	Ene	Feb	Mar	Abr	May	Jun	Jul	Ago	Sep	Oct	Nov	Dic
06 Comarca de Hoya de Huesca/Plana de Uesca	1996	61	41	48	35	38	20	48	22	30	38	24	1
	1997	63	42	39	41	32	29	42	21	35	49	31	37
	1998	72	43	35	50	44	23	50	34	35	49	38	38
	1999	47	28	49	51	53	45	39	22	39	39	38	31
	2000	60	33	42	45	48	36	51	22	36	62	36	36
	2001	55	41	46	39	38	52	55	42	43	65	46	21
	2002	42	46	51	55	53	56	55	25	48	62	47	36
	2003	51	66	50	50	64	51	69	34	49	61	51	33
	2004	58	56	53	44	48	83	65	40	45	72	53	41
	2005	65	71	81	81	75	65	77	47	68	65	71	36
07 Comarca de Somontano de Barbastro	1996	20	16	11	24	11	19	20	6	2	18	12	2
	1997	9	12	6	14	8	16	16	8	12	18	9	17
	1998	18	5	21	19	19	15	19	8	7	18	9	9
	1999	17	14	16	27	13	16	22	8	7	23	20	11
	2000	30	17	17	16	14	10	22	15	12	17	16	11
	2001	18	21	21	14	19	13	27	18	16	13	31	9
	2002	16	19	11	13	19	11	22	6	26	18	14	26
	2003	17	15	18	21	19	16	23	3	22	17	17	11
	2004	9	19	34	23	11	23	18	19	14	19	26	21
	2005	17	20	20	22	26	21	37	22	18	24	27	19
08 Comarca de Cinca Medio	1996	23	7	15	13	7	8	21	9	11	12	9	0
	1997	26	13	8	12	20	16	16	9	6	17	13	9
	1998	23	14	11	20	8	18	15	11	14	19	10	7
	1999	21	11	26	11	13	15	16	17	15	29	13	7
	2000	16	16	23	14	20	13	14	12	15	17	20	13
	2001	13	19	12	17	15	21	22	11	20	16	14	11
	2002	11	25	13	22	10	14	19	7	16	16	18	18
	2003	17	25	22	27	10	15	15	8	10	19	24	10
	2004	11	26	29	24	12	24	21	19	18	35	24	18
	2005	32	24	34	19	29	25	36	20	20	17	26	22
09 Comarca de La Litera/La Llitera	1996	17	7	6	13	15	8	10	4	10	7	12	0
	1997	10	7	10	13	11	14	11	3	6	14	8	3
	1998	17	10	17	12	15	9	12	12	8	10	6	12
	1999	9	14	18	11	9	10	9	9	9	17	5	10
	2000	20	11	14	9	11	16	18	14	19	16	13	13
	2001	22	19	18	14	19	2	29	6	17	16	13	5
	2002	7	13	15	11	12	9	12	12	13	15	17	10
	2003	19	11	18	8	11	12	13	7	9	14	19	15
	2004	13	20	16	8	13	23	16	5	14	29	28	21
	2005	14	25	18	16	22	20	28	9	19	21	24	16

(Continúa en la página siguiente)

NOTA: Debido a que en algunos centros no consta el municipio de ubicación, la suma total de los datos comarcales puede no coincidir con los datos de la región

Fuente: Instituto Aragonés de Seguridad y Salud Laboral. Dirección General de Trabajo e Inmigración. Gobierno de Aragón.



## 12. Evolución del número de centros por meses, según año de apertura. Aragón, provincias y comarcas o delimitaciones comarcales

Unidad: N° centro

(Viene de la página anterior)

	Meses												
	Año	Ene	Feb	Mar	Abr	May	Jun	Jul	Ago	Sep	Oct	Nov	Dic
10 Comarca de los Monegros	1996	18	15	12	11	10	9	15	4	7	9	9	0
	1997	15	12	7	12	14	17	13	7	8	11	9	13
	1998	18	8	19	18	16	22	7	6	19	14	13	10
	1999	13	14	12	11	16	11	14	9	15	5	8	14
	2000	11	33	23	32	6	17	8	14	14	23	15	11
	2001	12	15	11	20	10	12	20	15	6	18	13	9
	2002	18	14	12	12	15	10	14	9	11	17	12	15
	2003	27	12	15	16	13	21	10	7	10	22	11	14
	2004	16	29	20	26	16	27	22	16	17	15	24	12
	2005	23	23	19	22	22	28	17	14	20	22	24	9
11 Comarca del Bajo Cinca/Baix Cinca	1996	11	17	18	9	19	16	25	25	8	20	11	1
	1997	15	15	15	22	15	16	23	8	7	13	18	5
	1998	15	19	15	12	29	26	31	12	9	18	16	7
	1999	15	19	14	17	21	17	28	15	19	16	8	13
	2000	19	21	16	21	33	24	37	18	12	18	12	11
	2001	21	36	26	14	25	27	30	25	10	20	12	6
	2002	13	18	16	13	17	13	20	10	13	25	16	18
	2003	21	26	23	20	21	21	35	20	22	21	15	19
	2004	11	14	15	19	18	28	29	28	16	12	22	15
	2005	19	28	32	36	36	38	53	32	26	21	39	14
12 Comarca de Tarazona y el Moncayo	1996	4	4	3	3	3	7	7	6	1	8	8	0
	1997	4	2	5	5	3	5	4	2	6	5	5	4
	1998	3	5	3	9	7	11	2	4	7	7	10	3
	1999	9	9	8	12	8	11	5	6	5	4	12	6
	2000	8	8	10	5	8	5	5	8	11	11	3	7
	2001	30	7	12	4	7	12	11	10	4	7	5	7
	2002	8	12	8	9	4	12	7	5	4	3	7	3
	2003	7	8	10	5	4	15	4	0	4	9	5	8
	2004	7	16	6	5	13	12	9	5	10	8	13	15
	2005	12	9	16	12	7	10	8	6	7	12	11	5
13 Comarca de Campo de Borja	1996	9	7	8	8	4	9	9	6	2	4	3	1
	1997	8	7	6	14	8	11	8	4	3	10	3	2
	1998	10	4	5	3	11	11	6	8	7	6	9	4
	1999	11	12	6	4	3	11	12	5	4	10	6	3
	2000	7	5	3	7	5	4	11	7	7	9	2	6
	2001	12	6	6	3	9	11	7	9	4	8	6	7
	2002	9	2	8	17	7	9	4	11	9	4	8	4
	2003	11	7	9	7	5	16	18	7	10	11	6	3
	2004	9	8	9	17	7	7	17	7	10	17	13	8
	2005	19	13	14	18	12	18	21	15	8	9	24	12

(Continúa en la página siguiente)

NOTA: Debido a que en algunos centros no consta el municipio de ubicación, la suma total de los datos comarcales puede no coincidir con los datos de la región

Fuente: Instituto Aragonés de Seguridad y Salud Laboral. Dirección General de Trabajo e Inmigración. Gobierno de Aragón.





## 12. Evolución del número de centros por meses, según año de apertura. Aragón, provincias y comarcas o delimitaciones comarcales

Unidad: N° centro

(Viene de la página anterior)

	Meses												
	Año	Ene	Feb	Mar	Abr	May	Jun	Jul	Ago	Sep	Oct	Nov	Dic
14 Comarca del Aranda	1996	17	6	6	12	9	4	5	2	5	9	15	1
	1997	15	9	8	8	1	13	10	4	1	12	8	6
	1998	10	3	5	13	9	7	15	3	4	4	10	2
	1999	9	7	9	7	4	7	4	5	4	5	8	5
	2000	10	2	8	9	10	8	7	2	2	8	5	1
	2001	7	8	6	9	8	10	9	5	1	7	7	6
	2002	6	6	8	6	6	5	3	5	4	5	5	7
	2003	9	4	8	4	10	9	5	5	15	5	10	2
	2004	8	11	4	7	5	14	3	4	2	6	7	3
	2005	16	9	5	10	9	8	5	0	3	4	8	4
15 Comarca de la Ribera Alta del Ebro	1996	16	9	11	16	6	8	12	10	15	9	9	0
	1997	16	6	5	13	6	9	14	9	9	10	15	10
	1998	23	17	14	11	12	13	8	6	27	14	11	3
	1999	10	14	11	11	10	11	17	6	12	14	11	5
	2000	20	17	14	16	12	20	14	18	18	14	9	7
	2001	16	17	22	17	19	14	19	6	11	19	18	13
	2002	24	17	13	21	14	12	14	13	14	19	10	11
	2003	16	24	19	19	20	24	16	19	13	18	17	16
	2004	24	23	28	20	16	25	18	10	20	32	30	18
	2005	28	31	46	31	31	35	32	28	24	17	36	23
16 Comarca de Valdejalón	1996	21	6	7	9	14	13	20	17	26	18	15	0
	1997	15	14	16	17	11	15	13	17	6	21	16	8
	1998	18	10	11	17	17	19	14	23	15	7	10	14
	1999	13	18	15	24	23	20	19	21	21	17	20	14
	2000	23	21	18	21	15	20	31	15	14	9	32	11
	2001	22	20	12	17	18	16	23	27	14	17	16	18
	2002	28	16	24	34	13	13	26	14	10	20	29	16
	2003	23	29	23	22	20	18	24	19	15	31	29	25
	2004	20	28	22	34	33	35	40	17	31	31	30	27
	2005	33	47	42	38	44	51	27	32	22	38	50	32
17 D.C. Zaragoza	1996	624	397	387	439	408	364	439	242	347	420	376	13
	1997	520	425	400	466	383	326	427	223	438	525	357	241
	1998	568	465	386	527	405	338	443	227	398	488	351	289
	1999	487	428	391	478	431	313	386	244	416	548	426	274
	2000	571	475	502	489	381	429	403	269	404	526	393	319
	2001	480	548	489	389	446	427	419	251	343	568	456	303
	2002	429	406	396	466	426	331	424	253	378	494	478	319
	2003	451	550	483	430	470	458	412	280	410	467	430	350
	2004	434	525	490	447	471	490	517	329	495	560	569	487
	2005	506	606	650	563	671	614	532	406	569	601	644	480

(Continúa en la página siguiente)

NOTA: Debido a que en algunos centros no consta el municipio de ubicación, la suma total de los datos comarcales puede no coincidir con los datos de la región

Fuente: Instituto Aragonés de Seguridad y Salud Laboral. Dirección General de Trabajo e Inmigración. Gobierno de Aragón.



## 12. Evolución del número de centros por meses, según año de apertura. Aragón, provincias y comarcas o delimitaciones comarcales

Unidad: N° centro

(Viene de la página anterior)

	Meses												
	Año	Ene	Feb	Mar	Abr	May	Jun	Jul	Ago	Sep	Oct	Nov	Dic
18 Comarca de la Ribera Baja del Ebro	1996	7	4	4	5	8	6	5	2	1	2	4	0
	1997	7	6	3	10	5	9	7	1	2	2	6	3
	1998	14	6	6	9	5	7	4	3	6	6	6	1
	1999	8	6	5	8	9	4	7	2	1	14	2	7
	2000	9	4	4	5	3	3	7	2	2	4	4	2
	2001	6	3	3	7	5	4	10	0	3	1	4	4
	2002	3	1	7	2	7	5	4	4	11	7	10	4
	2003	4	9	6	1	6	6	9	7	4	8	6	1
	2004	6	5	2	6	5	7	8	5	4	10	9	5
	2005	7	16	8	11	10	9	5	9	9	9	22	8
19 Comarca del Bajo Aragón-Caspe / Baix Aragó-Casp	1996	8	10	8	12	7	11	9	5	8	11	9	1
	1997	12	7	7	14	5	10	10	4	7	10	10	5
	1998	12	9	10	7	4	7	7	3	11	10	11	3
	1999	9	11	16	11	7	15	6	7	8	12	14	9
	2000	10	9	15	11	9	5	11	5	8	12	8	10
	2001	16	11	23	10	14	22	14	9	9	14	16	6
	2002	7	8	18	12	17	11	15	11	19	13	7	16
	2003	7	9	16	8	9	15	19	4	11	13	11	5
	2004	18	16	8	7	8	11	17	4	12	14	18	13
	2005	18	10	8	15	10	9	11	17	15	20	10	8
20 Comarca de la Comunidad de Calatayud	1996	37	16	27	28	20	20	20	28	14	25	19	1
	1997	24	32	20	20	19	11	25	10	20	17	11	14
	1998	43	12	20	29	16	22	29	18	17	24	14	15
	1999	29	32	24	28	33	22	35	16	15	26	18	12
	2000	29	19	23	27	29	24	29	22	21	30	17	15
	2001	28	18	20	17	23	25	25	18	16	27	23	31
	2002	20	38	25	31	23	20	32	15	23	27	27	12
	2003	21	26	23	27	26	30	38	23	22	32	18	23
	2004	23	27	24	19	28	40	22	24	28	26	37	24
	2005	24	29	33	31	43	40	48	32	23	31	44	14
21 Comarca de Campo de Cariñena	1996	5	10	2	5	10	5	9	6	9	10	2	0
	1997	3	5	9	8	11	7	3	2	7	14	8	3
	1998	15	7	4	8	7	3	6	2	7	10	2	5
	1999	8	12	5	9	4	4	10	9	11	10	7	3
	2000	2	5	7	9	4	7	8	11	11	6	5	7
	2001	8	5	5	4	3	4	6	10	6	5	6	5
	2002	7	7	2	8	8	4	4	10	12	5	12	2
	2003	3	7	9	5	7	12	13	8	8	17	8	9
	2004	9	16	7	10	13	9	18	11	8	21	15	18
	2005	17	24	16	9	27	28	15	11	11	19	10	10

(Continúa en la página siguiente)

NOTA: Debido a que en algunos centros no consta el municipio de ubicación, la suma total de los datos comarcales puede no coincidir con los datos de la región

Fuente: Instituto Aragonés de Seguridad y Salud Laboral. Dirección General de Trabajo e Inmigración. Gobierno de Aragón.



## 12. Evolución del número de centros por meses, según año de apertura. Aragón, provincias y comarcas o delimitaciones comarcales

Unidad: N° centro

(Viene de la página anterior)

Meses													
Año	Ene	Feb	Mar	Abr	May	Jun	Jul	Ago	Sep	Oct	Nov	Dic	
22 Comarca de Campo de Belchite													
1996	3	2	2	5	4	5	2	2	1	6	3	0	
1997	2	1	0	2	3	6	1	2	4	1	0	3	
1998	5	4	1	0	5	2	7	5	3	5	4	3	
1999	4	9	0	1	1	5	0	2	3	3	2	4	
2000	4	8	4	6	0	2	3	5	6	4	1	2	
2001	1	4	0	1	1	5	5	2	1	1	2	1	
2002	5	6	5	5	3	0	5	2	1	5	5	1	
2003	3	2	0	4	7	6	4	4	3	4	4	2	
2004	2	7	5	3	5	9	7	5	4	4	2	8	
2005	3	3	7	6	5	7	8	3	4	3	7	6	
23 Comarca del Bajo Martín													
1996	7	1	1	3	1	2	1	0	5	4	1	1	
1997	3	2	0	3	3	3	2	4	1	0	2	1	
1998	1	1	4	1	1	2	2	3	5	3	0	0	
1999	6	2	8	3	1	4	10	4	6	2	10	3	
2000	5	5	6	6	4	5	4	1	1	4	6	4	
2001	2	2	6	1	8	5	7	4	3	8	9	4	
2002	7	3	3	4	4	8	5	7	7	5	8	4	
2003	5	5	12	4	6	6	7	8	8	6	5	7	
2004	13	9	9	7	7	10	25	3	8	23	17	14	
2005	16	18	9	21	14	12	7	8	7	11	13	8	
24 Comarca de Campo de Daroca													
1996	3	1	0	4	2	0	5	1	4	3	3	0	
1997	2	3	0	3	4	6	3	2	2	2	3	2	
1998	1	4	5	5	1	3	7	1	5	2	2	1	
1999	1	6	1	2	7	1	2	2	2	4	0	3	
2000	7	6	4	4	3	4	4	3	2	1	1	1	
2001	2	6	3	4	3	5	4	1	2	5	2	3	
2002	4	5	2	3	0	1	1	0	3	3	3	3	
2003	0	6	3	3	5	2	5	7	2	3	2	1	
2004	2	6	7	8	8	6	5	10	6	5	11	2	
2005	3	4	2	9	9	3	11	10	4	5	17	2	
25 Comarca del Jiloca													
1996	4	1	6	8	1	2	9	3	2	1	5	0	
1997	8	1	2	4	3	6	7	1	0	1	4	3	
1998	5	1	3	0	0	1	3	2	2	2	9	7	
1999	5	7	2	4	9	7	9	2	9	7	5	5	
2000	15	16	10	10	11	11	3	3	10	21	17	5	
2001	11	18	15	6	16	8	7	10	8	29	8	5	
2002	8	11	9	8	10	6	19	7	9	11	15	11	
2003	8	15	9	12	19	25	20	14	10	25	43	48	
2004	19	24	36	21	32	34	34	23	45	63	41	15	
2005	15	21	21	31	33	25	34	19	21	29	36	16	

(Continúa en la página siguiente)

NOTA: Debido a que en algunos centros no consta el municipio de ubicación, la suma total de los datos comarcales puede no coincidir con los datos de la región

Fuente: Instituto Aragonés de Seguridad y Salud Laboral. Dirección General de Trabajo e Inmigración. Gobierno de Aragón.



## 12. Evolución del número de centros por meses, según año de apertura. Aragón, provincias y comarcas o delimitaciones comarcales

Unidad: N° centro

(Viene de la página anterior)

	Meses												
	Año	Ene	Feb	Mar	Abr	May	Jun	Jul	Ago	Sep	Oct	Nov	Dic
26 Comarca de Cuenca Mineras	1996	1	6	7	4	5	6	4	5	5	2	9	0
	1997	6	3	0	4	4	5	6	3	5	1	2	4
	1998	5	5	6	5	3	2	1	1	4	7	6	2
	1999	2	7	5	8	10	5	9	3	7	6	5	7
	2000	7	2	4	6	9	9	4	3	3	9	6	4
	2001	4	3	8	9	7	9	8	1	10	6	3	1
	2002	3	3	3	2	8	5	7	5	9	4	10	14
	2003	5	11	15	4	9	10	7	3	2	8	11	8
	2004	6	13	8	11	13	12	14	14	5	23	22	7
	2005	6	8	12	8	15	24	15	10	8	11	15	5
27 Comarca de Andorra - Sierra de Arcos	1996	8	3	2	8	2	3	10	4	1	9	5	0
	1997	10	7	5	10	6	4	5	4	2	5	4	7
	1998	5	7	4	5	10	5	7	1	5	7	6	6
	1999	5	5	9	17	11	3	7	4	7	12	4	4
	2000	14	7	5	7	13	5	8	6	9	5	4	8
	2001	6	11	6	9	5	7	5	10	5	12	11	6
	2002	8	4	10	6	15	6	9	12	6	7	9	4
	2003	13	15	4	9	15	11	14	10	11	10	12	11
	2004	6	8	27	14	15	14	15	13	10	12	12	11
	2005	10	12	15	11	11	9	24	12	15	14	24	6
28 Comarca del Bajo Aragón	1996	12	13	6	9	14	8	7	9	13	8	2	0
	1997	15	9	10	9	3	10	10	8	12	10	17	2
	1998	17	10	9	10	15	11	15	6	7	11	18	9
	1999	12	20	18	11	19	20	16	8	21	22	17	12
	2000	26	23	20	14	25	20	22	23	18	13	15	13
	2001	21	30	30	21	26	25	30	9	6	29	34	17
	2002	45	19	29	17	29	14	23	17	23	27	28	14
	2003	47	38	29	18	24	23	49	31	42	28	26	36
	2004	31	40	63	35	36	56	60	45	37	59	56	67
	2005	56	37	64	79	57	67	64	48	28	36	45	42
29 Comarca de la Comunidad de Teruel	1996	20	26	26	25	25	24	19	19	23	26	17	1
	1997	22	23	19	22	11	25	17	11	18	28	29	18
	1998	22	18	22	22	16	37	20	22	24	27	25	20
	1999	22	25	48	36	36	28	24	25	38	37	37	26
	2000	31	36	42	30	36	47	50	38	29	38	27	32
	2001	27	40	60	32	34	33	33	21	51	66	37	37
	2002	42	47	34	44	45	51	29	38	38	73	48	21
	2003	52	41	62	43	57	66	56	44	65	73	70	74
	2004	64	88	130	65	90	88	96	68	85	186	173	65
	2005	91	66	91	97	124	112	76	72	93	122	111	66

(Continúa en la página siguiente)

NOTA: Debido a que en algunos centros no consta el municipio de ubicación, la suma total de los datos comarcales puede no coincidir con los datos de la región

Fuente: Instituto Aragonés de Seguridad y Salud Laboral. Dirección General de Trabajo e Inmigración. Gobierno de Aragón.



## 12. Evolución del número de centros por meses, según año de apertura. Aragón, provincias y comarcas o delimitaciones comarcales

Unidad: N° centro

(Viene de la página anterior)

	Meses												
	Año	Ene	Feb	Mar	Abr	May	Jun	Jul	Ago	Sep	Oct	Nov	Dic
30 Comarca de Maestrazgo	1996	1	1	2	3	1	0	2	1	2	1	1	0
	1997	1	0	0	0	0	3	3	1	0	1	2	1
	1998	0	1	1	2	0	0	1	2	2	4	1	0
	1999	0	1	0	1	4	5	3	2	2	3	2	0
	2000	4	1	3	3	4	6	9	2	6	4	3	0
	2001	0	2	8	4	9	2	9	2	14	5	6	5
	2002	2	4	2	10	2	2	6	11	6	11	6	8
	2003	5	6	3	7	9	8	18	6	7	8	5	8
	2004	2	10	7	12	24	14	15	16	13	16	8	10
	2005	5	7	10	13	5	20	10	5	18	19	17	5
31 Comarca de la Sierra de Albarracín	1996	1	2	3	2	2	1	6	2	0	4	4	0
	1997	0	0	3	2	2	1	4	0	1	2	1	3
	1998	1	2	0	3	0	1	1	4	3	6	6	4
	1999	3	3	3	5	7	3	6	6	6	0	5	0
	2000	1	1	2	4	4	9	7	4	5	7	10	3
	2001	4	4	3	3	6	5	6	7	7	15	6	3
	2002	3	4	6	2	8	9	12	6	8	5	5	2
	2003	1	5	3	7	11	14	16	7	9	7	9	11
	2004	5	7	12	14	16	13	19	12	14	9	27	10
	2005	6	16	9	9	16	37	22	14	11	12	16	8
32 Comarca de Gúdar-Javalambre	1996	5	8	5	4	1	8	11	7	5	3	5	0
	1997	2	6	5	5	3	3	3	8	2	3	6	3
	1998	6	3	6	8	2	3	3	4	6	12	8	2
	1999	5	5	5	11	8	14	12	4	5	15	4	1
	2000	9	7	9	10	8	12	18	7	4	18	17	6
	2001	12	5	6	7	13	17	19	6	14	13	12	7
	2002	13	11	9	13	18	18	24	11	14	17	13	4
	2003	9	10	12	14	23	23	31	16	25	27	17	12
	2004	15	21	24	23	39	21	25	22	14	28	28	34
	2005	16	11	22	18	24	35	36	26	17	27	31	12
33 Comarca de Matarraña/Matarranya	1996	4	1	1	2	1	0	2	0	1	3	3	0
	1997	4	6	1	2	0	2	4	2	3	4	4	2
	1998	3	5	5	5	3	0	4	2	4	5	2	1
	1999	3	4	1	1	4	4	6	3	3	8	8	4
	2000	5	7	7	2	7	7	11	1	4	2	3	8
	2001	5	7	5	4	3	11	10	7	3	10	8	4
	2002	4	3	7	3	5	8	14	2	12	10	6	5
	2003	13	12	5	10	14	8	14	9	5	8	8	12
	2004	12	18	6	11	8	12	13	9	11	12	25	16
	2005	17	15	15	15	19	14	11	13	11	16	37	19

NOTA: Debido a que en algunos centros no consta el municipio de ubicación, la suma total de los datos comarcales puede no coincidir con los datos de la región

Fuente: Instituto Aragonés de Seguridad y Salud Laboral. Dirección General de Trabajo e Inmigración. Gobierno de Aragón.



### 13. Representación gráfica del porcentaje de variación de la apertura de centros de trabajo en 2005 respecto a 2004. Aragón y comarcas o delimitaciones comarcales

