



Introducción	2
--------------------	---

TABLAS

1. Evolución del número de centros por año de apertura. Aragón, provincias y comarcas o delimitaciones comarcales	8
1.1. Representación gráfica de la evolución de centros por año de apertura. Aragón, provincias y comarcas o delimitaciones comarcales	9
2. Evolución del número de centros por año de apertura, según municipios de 1.000 habitantes o más en la rectificación padronal a 1 de Enero de 2008	14
3. Comunicaciones de apertura de centros por tipo. Aragón, provincias y comarcas o delimitaciones comarcales. Año 2008	17
4. Evolución del número de trabajadores según sexo, por año de apertura del centro. Aragón, provincias y comarcas o delimitaciones comarcales	18
5. Evolución del número de trabajadores por año de apertura del centro, según municipios de 1.000 habitantes o más en la rectificación padronal a 1 de Enero de 2008	21
6. Número de trabajadores por tipo de apertura de centro. Aragón, provincias y comarcas o delimitaciones comarcales. Año 2008	24
7. Evolución del número de centros por año de apertura, según sector de actividad. Aragón, provincias y comarcas o delimitaciones comarcales	25
7.1. Representación gráfica de la evolución de centros por año de apertura y sector de actividad. Aragón y provincias	30
8. Evolución del número de centros por año de apertura, según sector de actividad. Municipios de 1.000 habitantes o más en la rectificación padronal a 1 de Enero de 2008	31
9. Evolución del número de centros por año de apertura, según división de CNAE-93. Aragón	44
10. Evolución del número de centros por año de apertura, según división de CNAE-93. Provincias	
Provincia de Huesca	46
Provincia de Teruel	48
Provincia de Zaragoza	50
11. Evolución del número de centros por año de apertura, según división de CNAE-93. Capitales de provincia.	
Municipio de Huesca	53
Municipio de Teruel	55
Municipio de Zaragoza	57
12. Evolución del número de centros por meses, según año de apertura. Aragón, provincias y comarcas o delimitaciones comarcales	59
13. Representación gráfica del porcentaje de variación de la apertura de centros de trabajo en 2008 respecto a 2007. Aragón, y comarcas o delimitaciones comarcales	71

Presentación

El Instituto Aragonés de Estadística (IAEST), tras el proceso de transferencias a la Comunidad Autónoma de Aragón de la competencia en materia de ejecución de la legislación laboral, aportó una nueva operación estadística, la *Apertura de centros de trabajo*. Con ello se continúa la recuperación de un corpus que contribuya a tener un mejor conocimiento de la realidad sociolaboral, pasada y presente, de lo que hemos venido en llamar mercado de trabajo.

La información que aquí ofrecemos es fruto de un concienzudo trabajo de documentación, análisis y elaboración de una serie de tablas y gráficos que presentan la evolución de lo que podríamos considerar una parte del movimiento demográfico empresarial. Con la exposición de estos datos pueden sin duda reconstruirse, bajo diferentes enfoques, momentos de bonanza económica y momentos de grave depresión; se obtiene una visión de la concentración de distintas actividades económicas según los ámbitos territoriales analizados, y, sobre todo, esta explotación estadística tiene, con sus lógicas limitaciones técnicas, el valor añadido de la información municipal que aporta, más teniendo en cuenta la atomización territorial de nuestra Comunidad Autónoma.

Como fuente utilizamos el fichero del Ministerio de Trabajo y Asuntos Sociales, en lo que se refiere a las series históricas hasta el año 2000, y la información cedida por la Dirección General de Trabajo del Gobierno de Aragón para los siguientes años.

Finalmente, quisiéramos solicitar la colaboración de los lectores y usuarios de esta información para que nos ayuden a mejorarla.

Introducción

Abordamos en esta publicación, una aproximación a lo que han sido las aperturas de centros de trabajo en la Comunidad Autónoma de Aragón, con una desagregación territorial que, según las distintas variables analizadas, alcanza hasta el nivel municipal; este hecho supone ya un valor añadido a la información disponible hasta la fecha, que se limitaba a la agregación provincial y autonómica de los datos.

La radiografía de la creación de empresas a través de las declaraciones de apertura de los centros de trabajo que obligatoriamente deben realizar las empresas, puede así ayudar, con otras estadísticas sean o no del mercado de trabajo, a disponer de la mayor información municipal posible.

La legislación laboral considera centro de trabajo la unidad productiva con organización específica, que sea dada de alta, como tal, ante la autoridad laboral. (Art.1 del *Real Decreto Legislativo 1/1995, de 24 de Marzo*, por el que se aprueba el texto refundido de la *Ley del Estatuto de los Trabajadores*). Como podemos comprobar la exigencia de proceder a una comunicación obligatoria ante un órgano de la Administración es lo que nos va a permitir obtener datos estadísticos.

El *Decreto 2065/1974, de 30 de mayo* por el que se aprueba el texto refundido de la *Ley General de la Seguridad Social* estableció la obligación empresarial de autorización previa de la Delegación de Trabajo antes de proceder a la apertura de un centro de trabajo; el objetivo fundamental era que la Inspección de Trabajo pudiera comprobar que los locales e instalaciones cumplieran con la normativa en materia de Seguridad e Higiene en el Trabajo.

Con posterioridad, el *Real Decreto-Ley 1/1986, de 14 de marzo, de medidas urgentes administrativas, financieras, fiscales y laborales*, en su artículo 6, suprimió el requisito de la previa autorización, exigiendo únicamente la comunicación de la apertura del centro de trabajo dentro de los treinta días siguientes, y especificando que la autoridad laboral determinará los requisitos y datos que el empresario debe declarar y cumplimentar al efectuar la comunicación de apertura.

Por fin, la *Orden del Ministerio de Trabajo de 6 de mayo de 1988, que modifica la de 6 de octubre de 1986*, establece los requisitos que deben reunir las comunicaciones de apertura o reanudación de actividades de los centros de trabajo. En los impresos la Administración recoge datos de la empresa (nombre, domicilio, actividad económica...); del centro de trabajo (nombre, domicilio, actividad económica, fecha de inicio de la actividad, total de trabajadores por sexo,...); y datos acerca de actividades u operaciones que puedan representar riesgos para la salud de los trabajadores.

Estos breves antecedentes nos aproximan a algunas explicaciones y carencias del contenido del fichero objeto de esta explotación estadística, que iremos relatando más adelante.

Proceso de producción

El IAEST ha venido recibiendo del Ministerio de Trabajo y Asuntos Sociales la base de datos conteniendo los registros originales de las declaraciones de apertura de centros de trabajo realizadas en Aragón.

Desde el año 2001, la Dirección General de Trabajo del Gobierno de Aragón nos facilita información acerca de esta operación estadística, como consecuencia del ejercicio de competencias que le asigna la vigente normativa.

Varias son las modalidades que engloba el concepto de apertura de centro de trabajo, nueva creación, reanudación de actividad, cambio de actividad o traslado, ya sea en empresas de nueva creación o en empresas ya existentes.

En cuanto al número de trabajadores, es oportuno señalar que las empresas presentan las comunicaciones de apertura sin tener a toda la plantilla contratada, por lo que la cifra del total de trabajadores no es en absoluto representativa de la evolución del empleo, ya que se subvalora el volumen total de contrataciones que puede alcanzar.

En general, y debido a fallos de grabación de datos imposibles de subsanar, o bien a causa de fallos de la unidad informante, es decir la empresa -también insubsanables-, en la práctica totalidad de las tablas podría existir un apartado de "no consta", si bien hemos considerado innecesario incluirlo por su escasa relevancia para obtener la visión del fenómeno analizado.

Como ejemplos de lo anterior podemos decir que existen registros en los que no consta el municipio del centro de trabajo, aunque sí consta la provincia; la lógica conclusión es que la suma total de centros, municipio a municipio, será inferior a la suma total de centros por provincia. Igual ocurre en el caso de los trabajadores, o en las referencias al sexo, caso en el que el total de trabajadores va a ser mayor que la suma de uno y otro sexo. Asimismo en el caso de la actividad económica se produce la misma incidencia por existir registros sin valores, o ser éstos manifiestamente erróneos.

En cuanto al ámbito temporal el año de referencia es aquél en que las empresas declaran que van a iniciar la actividad.

No ha sido posible explotar la actividad económica para los registros anteriores a 1994, en primer lugar por fallos de información de los registros, y en segundo lugar porque en ese año se comenzó a utilizar la Clasificación Nacional de Actividades Económicas de 1993 (CNAE-93), sustituyendo a la clasificación utilizada hasta entonces, que databa de 1974 (CNAE-74). La transformación realizada de una a otra no consiguió una homogeneización total de los datos, por lo que, de haberlos tabulado, se habrían producido cambios bruscos en los datos de 1994 respecto a los de 1993 que no obedecerían a variaciones en el fenómeno real.

La actividad económica, como ya hemos señalado, responde a Divisiones de CNAE-93 (a dos dígitos), y además hemos llevado a cabo la siguiente agregación por grandes Sectores de actividad a efectos didácticos y de observación global de la situación:



Sector	Descripción Sector (IAEST)	División	Descripción División CNAE-93
1	Agricultura	01	AGRICULTURA, GANADERIA, CAZA Y ACTIVIDADES DE LOS SERVICIOS RELACIONADOS CON LAS MISMAS
1	Agricultura	02	SELVICULTURA, EXPLOTACION FORESTAL Y ACTIVIDADES DE LOS SERVICIOS RELACIONADOS CON LAS MISMAS
1	Agricultura	05	PESCA, ACUICULTURA Y ACTIVIDADES DE LOS SERVICIOS RELACIONADOS CON LAS MISMAS
2	Industria	10	EXTRACCIÓN Y AGLOMERACIÓN DE ANTRACITA, HULLA, LIGNITO Y TURBA
2	Industria	11	EXTRACCIÓN DE CRUDOS DE PETROLEO Y GAS NATURAL; ACTIVIDADES DE LOS SERVICIOS RELACIONADOS CON LAS EXPLOTACIONES PETROLÍFERAS Y DE GAS, EXCEPTO ACTIVIDADES DE PROSPECCIÓN
2	Industria	12	EXTRACCIÓN DE MINERALES DE URANIO Y TORIO
2	Industria	13	EXTRACCIÓN DE MINERALES METÁLICOS
2	Industria	14	EXTRACCIÓN DE MINERALES NO METÁLICOS NI ENERGÉTICOS
2	Industria	15	INDUSTRIA DE PRODUCTOS ALIMENTICIOS Y BEBIDAS
2	Industria	16	INDUSTRIA DEL TABACO
2	Industria	17	INDUSTRIA TEXTIL
2	Industria	18	INDUSTRIA DE LA CONFECCIÓN Y DE LA PELETERÍA
2	Industria	19	PREPARACIÓN, CURTIDO Y ACABADO DEL CUERO; FABRICACIÓN DE ARTICULOS DE MARROQUINERÍA Y VIAJE; ARTICULOS DE GUARNICIONERÍA, TALABARTERÍA Y ZAPATERÍA
2	Industria	20	INDUSTRIA DE LA MADERA Y DEL CORCHO, EXCEPTO MUEBLES; CESTERÍA Y ESPARTERÍA
2	Industria	21	INDUSTRIA DEL PAPEL
2	Industria	22	EDICIÓN, ARTES GRÁFICAS Y REPRODUCCIÓN DE SOPORTES GRABADOS
2	Industria	23	COQUERIAS, REFINO DE PETROLEO Y TRATAMIENTO DE COMBUSTIBLES NUCLEARES
2	Industria	24	INDUSTRIA QUÍMICA
2	Industria	25	FABRICACIÓN DE PRODUCTOS DE CAUCHO Y MATERIAS PLÁSTICAS
2	Industria	26	FABRICACIÓN DE OTROS PRODUCTOS MINERALES NO METÁLICOS
2	Industria	27	METALURGIA
2	Industria	28	FABRICACIÓN DE PRODUCTOS METÁLICOS, EXCEPTO MAQUINARIA Y EQUIPO
2	Industria	29	INDUSTRIA DE LA CONSTRUCCIÓN DE MAQUINARIA Y EQUIPO MECÁNICO
2	Industria	30	FABRICACIÓN DE MAQUINAS DE OFICINA Y EQUIPOS INFORMÁTICOS
2	Industria	31	FABRICACIÓN DE MAQUINARIA Y MATERIAL ELÉCTRICO
2	Industria	32	FABRICACIÓN DE MATERIAL ELECTRÓNICO; FABRICACIÓN DE EQUIPO Y APARATOS DE RADIO, TELEVISIÓN Y COMUNICACIONES
2	Industria	33	FABRICACIÓN DE EQUIPO E INSTRUMENTOS MÉDICO-QUIRÚRGICOS, DE PRECISIÓN, ÓPTICA Y RELOJERÍA
2	Industria	34	FABRICACIÓN DE VEHÍCULOS DE MOTOR, REMOLQUES Y SEMIRREMOLQUES
2	Industria	35	FABRICACIÓN DE OTRO MATERIAL DE TRANSPORTE
2	Industria	36	FABRICACIÓN DE MUEBLES; OTRAS INDUSTRIAS MANUFACTURERAS
2	Industria	37	RECICLAJE
2	Industria	40	PRODUCCIÓN Y DISTRIBUCIÓN DE ENERGIA ELÉCTRICA, GAS, VAPOR Y AGUA CALIENTE
2	Industria	41	CAPTACIÓN, DEPURACIÓN Y DISTRIBUCIÓN DE AGUA
3	Construcción	45	CONSTRUCCIÓN
4	Servicios	50	VENTA, MANTENIMIENTO Y REPARACIÓN DE VEHÍCULOS DE MOTOR, MOTOCICLETAS Y CICLOMOTORES; VENTA AL POR MENOR DE COMBUSTIBLE PARA VEHÍCULOS DE MOTOR
4	Servicios	51	COMERCIO AL POR MAYOR E INTERMEDIARIOS DEL COMERCIO, EXCEPTO DE VEHÍCULOS DE MOTOR Y MOTOCICLETAS
4	Servicios	52	COMERCIO AL POR MENOR, EXCEPTO EL COMERCIO DE VEHÍCULOS DE MOTOR, MOTOCICLETAS Y CICLOMOTORES; REPARACION DE EFECTOS PERSONALES Y ENSERES DOMÉSTICOS
4	Servicios	55	HOSTELERÍA
4	Servicios	60	TRANSPORTE TERRESTRE; TRANSPORTE POR TUBERÍAS
4	Servicios	61	TRANSPORTE MARÍTIMO, DE CABOTAJE Y POR VÍAS DE NAVEGACIÓN INTERIORES
4	Servicios	62	TRANSPORTE AÉREO Y ESPACIAL
4	Servicios	63	ACTIVIDADES ANEXAS A LOS TRANSPORTES; ACTIVIDADES DE AGENCIAS DE VIAJES

Sector	Descripción Sector (IAEST)	División	Descripción División CNAE-93
4	Servicios	64	CORREOS Y TELECOMUNICACIONES
4	Servicios	65	INTERMEDIACIÓN FINANCIERA, EXCEPTO SEGUROS Y PLANES DE PENSIONES
4	Servicios	66	SEGUROS Y PLANES DE PENSIONES, EXCEPTO SEGURIDAD SOCIAL OBLIGATORIA
4	Servicios	67	ACTIVIDADES AUXILIARES A LA INTERMEDIACION FINANCIERA
4	Servicios	70	ACTIVIDADES INMOBILIARIAS
4	Servicios	71	ALQUILER DE MAQUINARIA Y EQUIPO SIN OPERARIO, DE EFECTOS PERSONALES Y ENSERES DOMÉSTICOS
4	Servicios	72	ACTIVIDADES INFORMÁTICAS
4	Servicios	73	INVESTIGACIÓN Y DESARROLLO
4	Servicios	74	OTRAS ACTIVIDADES EMPRESARIALES
4	Servicios	75	ADMINISTRACIÓN PÚBLICA, DEFENSA Y SEGURIDAD SOCIAL OBLIGATORIA
4	Servicios	80	EDUCACIÓN
4	Servicios	85	ACTIVIDADES SANITARIAS Y VETERINARIAS, SERVICIOS SOCIALES
4	Servicios	90	ACTIVIDADES DE SANEAMIENTO PÚBLICO
4	Servicios	91	ACTIVIDADES ASOCIATIVAS
4	Servicios	92	ACTIVIDADES RECREATIVAS, CULTURALES Y DEPORTIVAS
4	Servicios	93	ACTIVIDADES DIVERSAS DE SERVICIOS PERSONALES
4	Servicios	95	HOGARES QUE EMPLEAN PERSONAL DOMÉSTICO
4	Servicios	99	ORGANISMOS EXTRATERRITORIALES

Con el objeto de incorporar aquella información municipal más relevante, hemos decidido utilizar, al igual que en otras de nuestras publicaciones, un criterio poblacional, añadiendo a los datos comarcales, provinciales y regionales, los de los municipios de más de 1.000 habitantes, según la rectificación padronal correspondiente al año de referencia de la información.

Descripción del contenido de la publicación

Iniciamos la publicación ofreciendo la serie histórica más larga posible, del número de centros cuya apertura fue comunicada, en diferentes niveles territoriales:

- la Comunidad Autónoma
- las tres provincias
- las delimitaciones comarcales y comarcas constituidas hasta la fecha
- los municipios de 1.000 habitantes o más según la rectificación padronal correspondiente al período de los datos

Se ofrece a continuación el número de los trabajadores, por sexo, con el que los empresarios declaran iniciar su actividad, con la misma estructura territorial; como decíamos anteriormente este indicador infravalora el número total y real de trabajadores de las empresas, ya que el arranque de la actividad normalmente no implica una contratación completa de la plantilla.

También facilitamos los datos por tipo de centro y por actividad económica, ambos en la misma división territorial.

Ampliamos la información sobre la actividad económica hasta el nivel de División de CNAE-93, pero únicamente para Aragón, las tres provincias y los tres municipios que ostentan la capitalidad de la provincia.

De los últimos años analizamos la evolución mensual para Aragón, provincias y delimitaciones comarcales.

Todo lo anterior se ilustra con representaciones gráficas que ayudarán sin duda a hacer más comprensible el fenómeno y amable su lectura.



1. Evolución del número de centros por año de apertura. Aragón, provincias y comarcas o delimitaciones comarcales.

Unidad: Nº centros

	1998	1999	2000	2001	2002	2003	2004	2005	2006	2007	2008
ARAGÓN	8.881	9.325	10.152	10.323	10.067	11.570	14.091	16.111	17.519	20.852	18.708
PROVINCIA DE HUESCA	1.528	1.780	1.957	2.080	2.068	2.314	2.693	3.240	3.104	3.762	3.351
PROVINCIA DE TERUEL	665	1.091	1.317	1.455	1.537	2.176	3.372	3.276	3.504	3.807	3.947
PROVINCIA DE ZARAGOZA	6.086	6.454	6.878	6.788	6.462	7.080	8.026	9.595	10.911	13.283	11.410
01 Comarca de La Jacetania	152	155	135	159	201	227	264	268	290	265	253
02 Comarca del Alto Gállego	149	135	144	166	168	234	292	350	356	421	251
03 Comarca de Sobrarbe	60	72	84	103	113	110	153	214	168	233	224
04 Comarca de la Ribagorza	103	116	117	161	172	172	230	275	259	329	303
05 Comarca de Cinco Villas	207	242	362	297	285	366	372	457	496	506	476
06 Comarca de Hoya de Huesca/Plana de Uesca	511	481	507	543	575	630	658	802	781	936	817
07 Comarca de Somontano de Barbastro	167	194	197	220	201	199	236	273	270	324	343
08 Comarca del Cinca Medio	170	194	193	191	189	202	261	304	281	356	365
09 Comarca de La Litera/La Llitera	140	130	174	180	146	156	206	232	214	282	223
10 Comarca de los Monegros	170	142	207	161	159	178	240	243	303	381	303
11 Comarca del Bajo Cinca/Baix Cinca	209	202	242	252	192	264	227	374	283	372	355
12 Comarca de Tarazona y el Moncayo	71	95	89	116	82	79	119	115	90	142	146
13 Comarca de Campo de Borja	84	87	73	88	92	110	129	183	180	235	216
14 Comarca del Aranda	85	74	72	83	66	86	74	81	67	69	62
15 Comarca de la Ribera Alta del Ebro	159	132	179	191	182	221	264	362	438	535	449
16 Comarca de Valdejalón	175	225	230	220	243	278	348	456	522	615	472
17 D.C. Zaragoza	4.885	4.822	5.161	5.119	4.800	5.191	5.814	6.842	7.980	9.878	8.253
18 Comarca de la Ribera Baja del Ebro	73	73	49	50	65	67	72	123	187	164	161
19 Comarca de Bajo Aragón-Caspe/Baix Aragó-Casp	94	125	113	164	154	127	146	151	194	200	219
20 Comarca de la Comunidad de Calatayud	259	290	285	271	293	309	322	392	345	467	454
21 Comarca de Campo de Cariñena	76	92	82	67	81	106	155	197	168	176	234
22 Comarca de Campo de Belchite	44	34	45	24	43	43	61	62	75	54	70
23 Comarca del Bajo Martín	23	59	51	59	65	79	145	144	170	157	195
24 Comarca de Campo de Daroca	37	31	40	40	28	39	76	79	68	105	112
25 Comarca del Jiloca	35	71	132	141	124	248	387	301	346	364	326
26 Comarca de Cuencas Mineras	47	74	66	69	73	93	148	137	128	127	128
27 Comarca de Andorra - Sierra de Arcos	68	88	91	93	96	135	157	163	161	205	240
28 Comarca del Bajo Aragón	138	196	232	278	285	391	585	623	757	730	809
29 Comarca de la Comunidad de Teruel	275	382	436	471	510	703	1.198	1.121	1.136	1.305	1.362
30 Comarca de Maestrazgo	14	23	45	66	70	90	147	134	124	147	117
31 Comarca de la Sierra de Albarracín	31	47	57	69	70	100	158	176	158	202	226
32 Comarca de Gúdar-Javalambre	63	89	125	131	165	219	294	275	333	357	277
33 Comarca de Matarraña/Matarranya	39	49	64	77	79	118	153	202	191	213	267

NOTA: Debido a que en algunos centros no consta el municipio de ubicación, la suma total de los datos comarcales puede no coincidir con los datos de la región

Fuente: Instituto Aragonés de Seguridad y Salud Laboral. Dirección General de Trabajo. Gobierno de Aragón.

1.1. Representación gráfica de la evolución del número de centros por año de apertura. Provincias y comarcas o delimitaciones comarcales

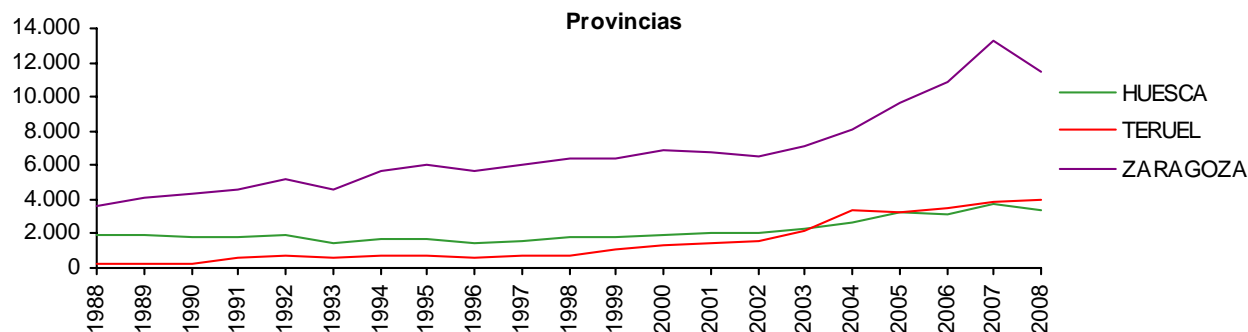

Comarca de La Jacetania

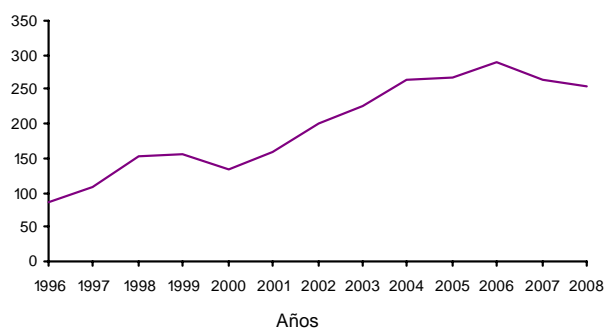

Comarca del Alto Gállego

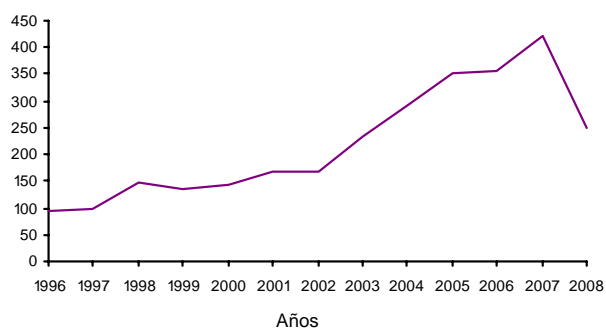

Comarca de Sobrarbe

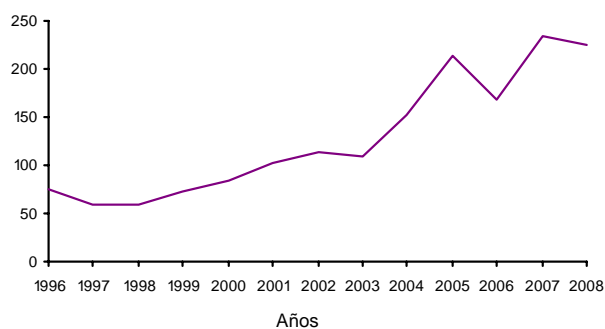

Comarca de la Ribagorza

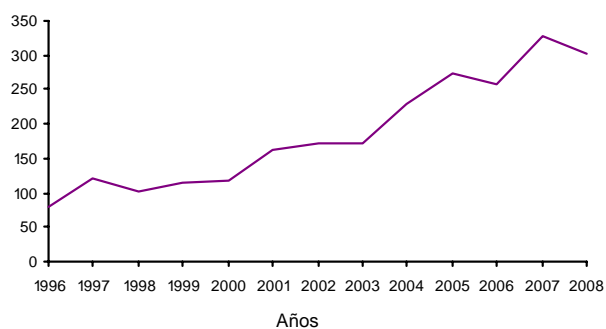

Comarca de Cinco Villas

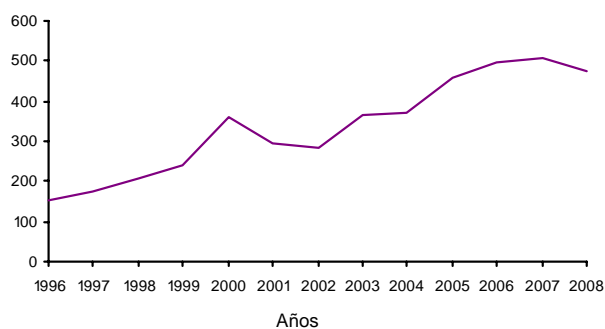

Comarca de Hoya de Huesca/Plana de Uesca

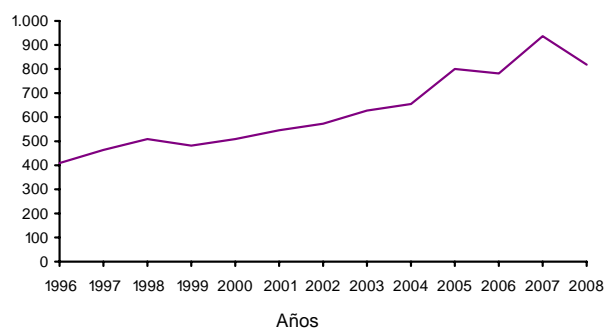

(Continúa en la página siguiente)

1.1. Representación gráfica de la evolución del número de centros por año de apertura. Provincias y comarcas o delimitaciones comarcales

(Viene de la página anterior)

Comarca de Somontano de Barbastro

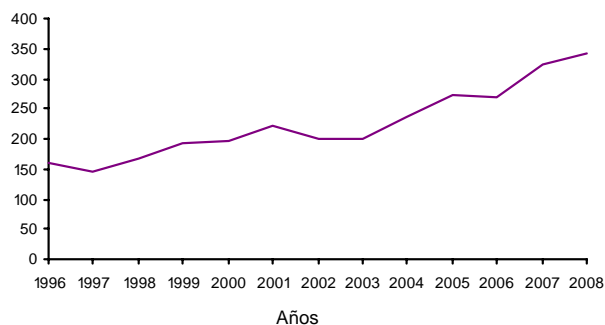

Comarca del Cinca Medio

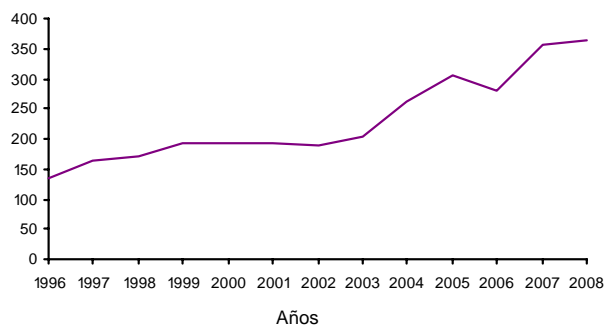

Comarca de La Litera/La Llitera

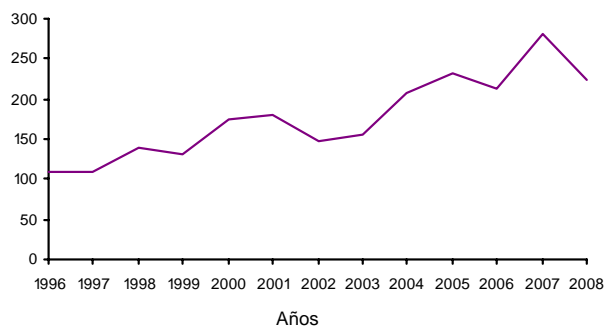

Comarca de los Monegros

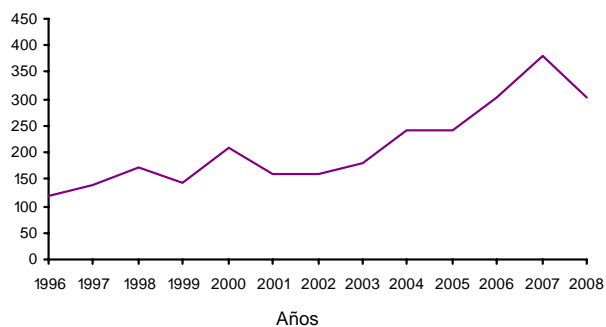

Comarca del Bajo Cinca/Baix Cinca

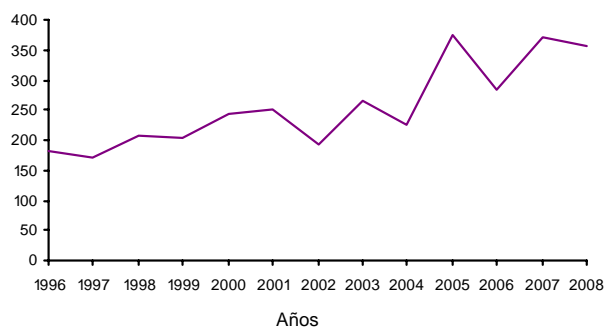

Comarca de Tarazona y el Moncayo

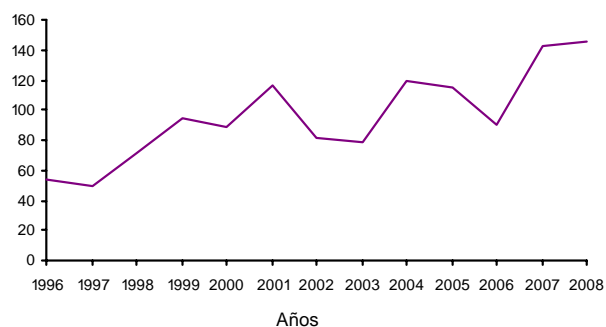

Comarca de Campo de Borja

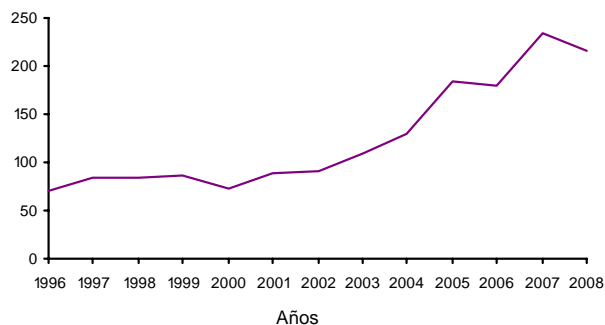

Comarca del Aranda

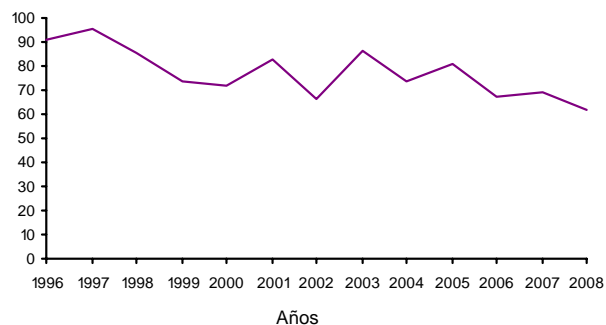

(Continúa en la página siguiente)

1.1. Representación gráfica de la evolución del número de centros por año de apertura. Provincias y comarcas o delimitaciones comarcales

(Viene de la página anterior)

Comarca de la Ribera Alta del Ebro

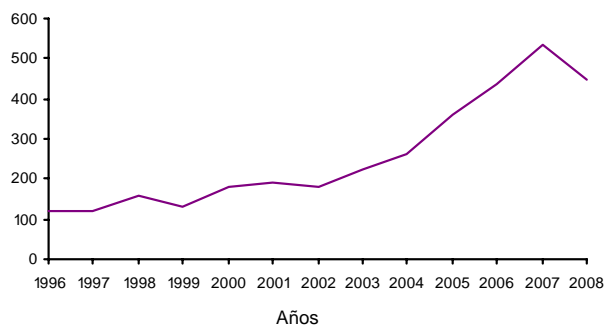

Comarca de Valdejalón

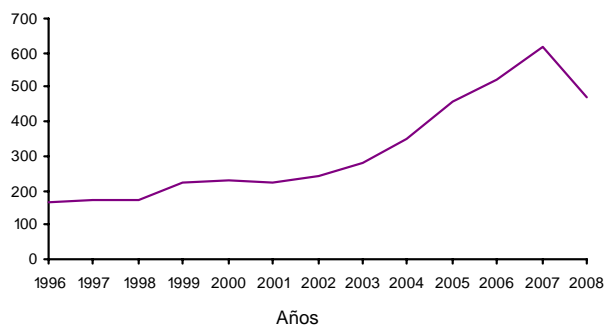

D.C. Zaragoza

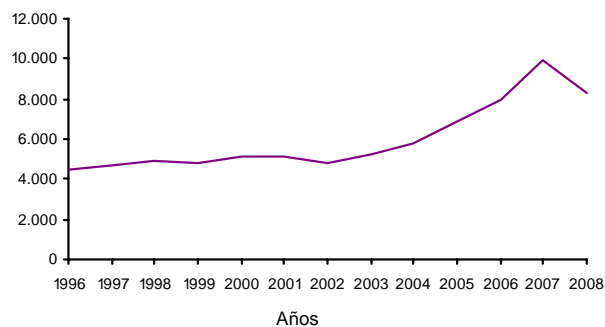

Comarca de la Ribera Baja del Ebro

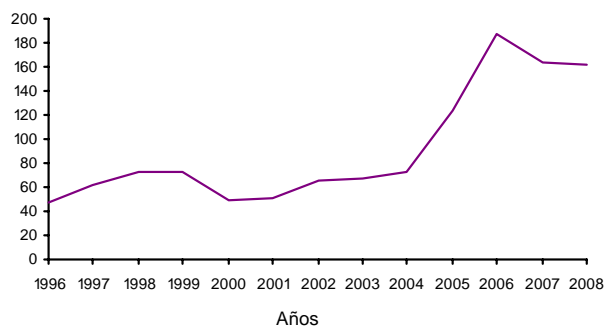

Comarca de Bajo Aragón-Caspe/Baix Aragó-Casp

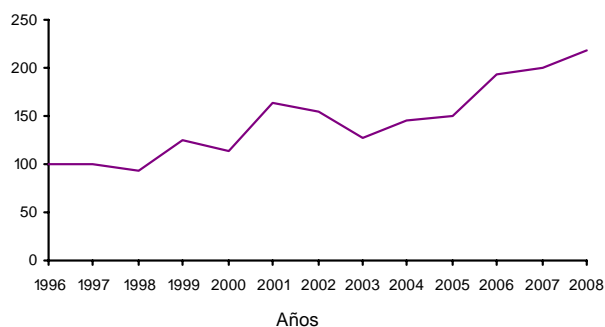

Comarca de la Comunidad de Calatayud

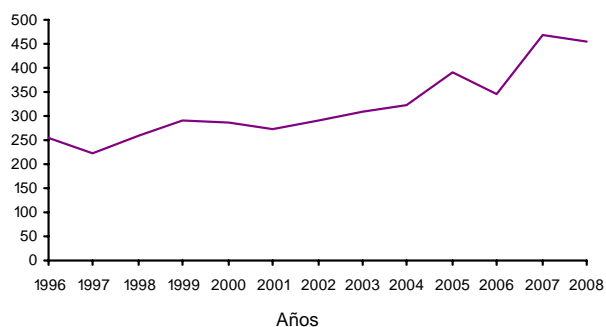

Comarca de Campo de Cariñena

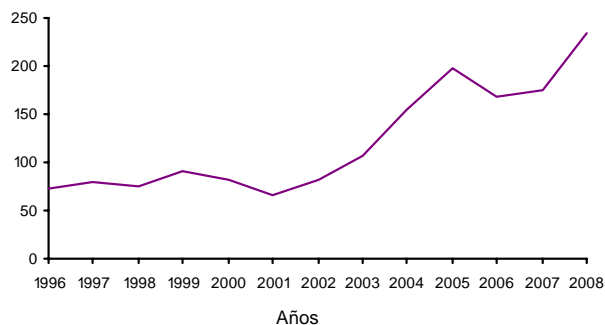

Comarca de Campo de Belchite

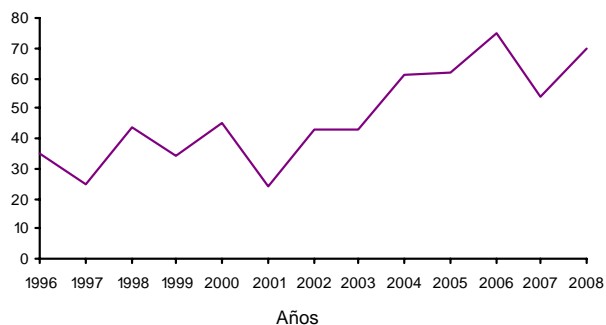

(Continúa en la página siguiente)

1.1. Representación gráfica de la evolución del número de centros por año de apertura. Provincias y comarcas o delimitaciones comarcales

(Viene de la página anterior)

Comarca del Bajo Martín

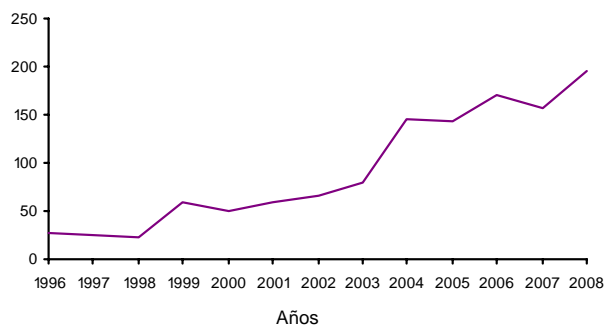

Comarca de Campo de Daroca

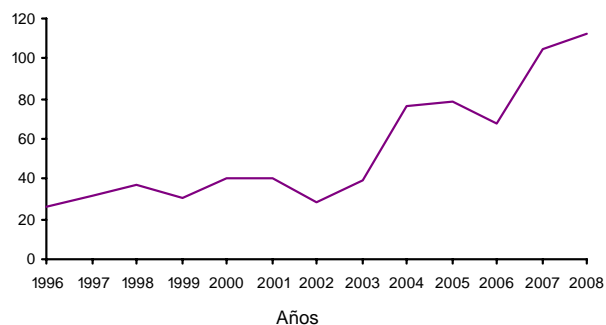

Comarca del Jiloca

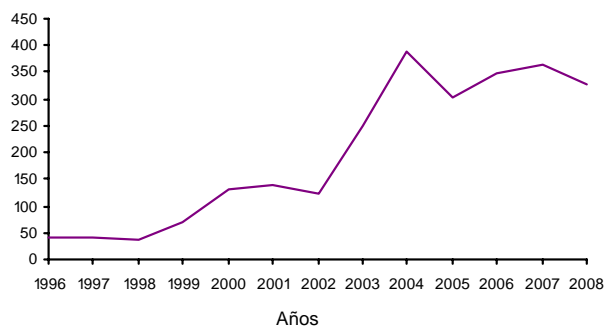

Comarca de Cuencas Mineras

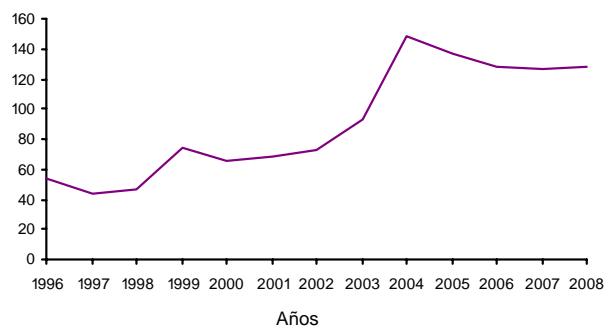

Comarca de Andorra - Sierra de Arcos

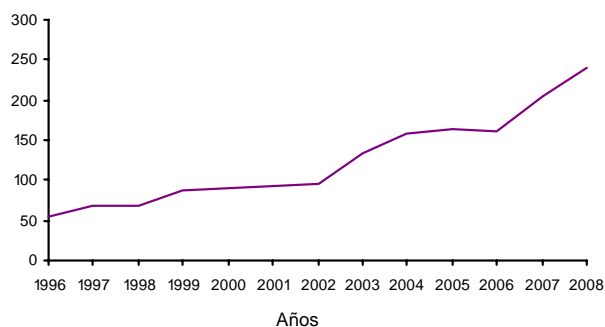

Comarca del Bajo Aragón

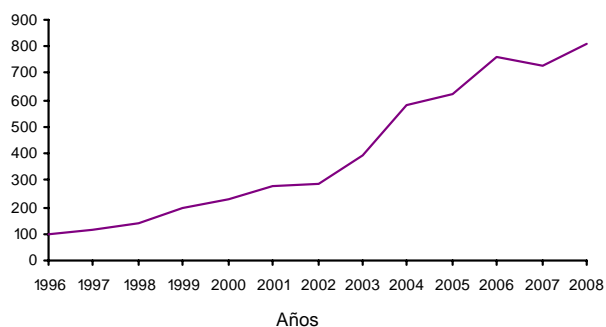

Comarca de la Comunidad de Teruel

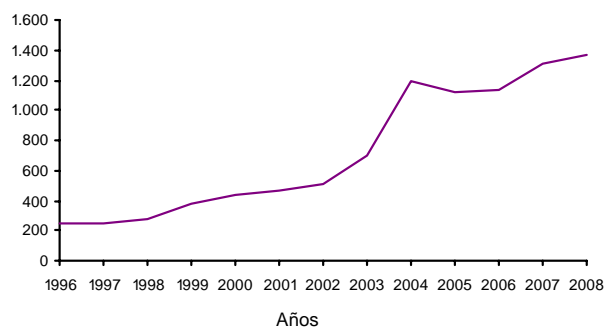

Comarca de Maestrazgo

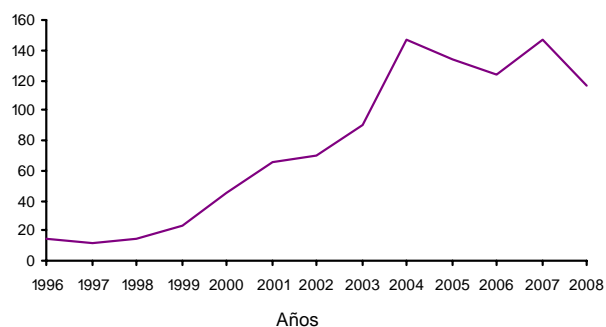

(Continúa en la página siguiente)

1.1. Representación gráfica de la evolución del número de centros por año de apertura. Provincias y comarcas o delimitaciones comarcales

(Viene de la página anterior)

Comarca de la Sierra de Albarracín

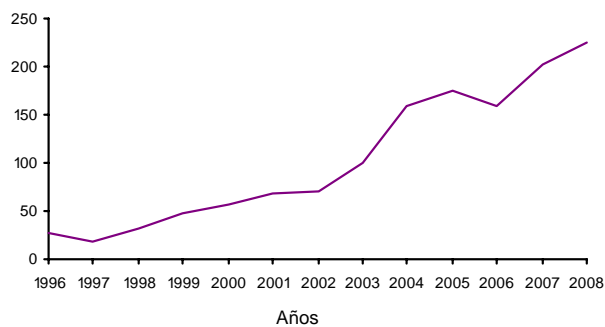

Comarca de Gúdar-Javalambre

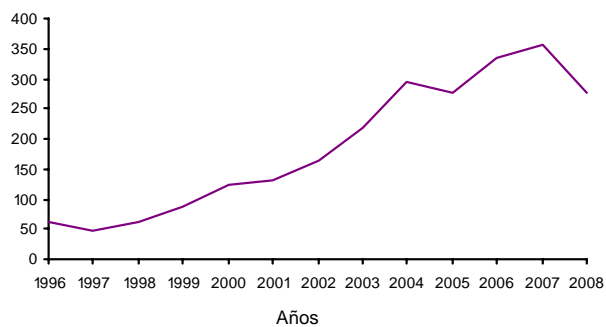

Comarca de Matarraña/Matarranya

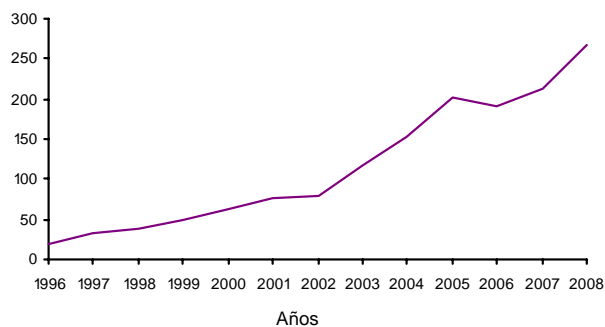



2. Evolución del número de centros por año de apertura, según municipios de 1.000 habitantes o más en la rectificación padronal a 1 de Enero de 2008

Unidad: Nº centros

	1998	1999	2000	2001	2002	2003	2004	2005	2006	2007	2008
22007 Albalate de Cinca	3	17	5	9	9	9	19	23	12	23	26
22017 Alcolea de Cinca	10	6	5	5	15	15	10	19	16	11	22
22021 Almudévar	11	15	20	19	34	34	38	35	32	37	38
22025 Altorricón	4	16	4	13	9	9	16	19	8	26	20
22039 Ayerbe	9	12	9	7	7	7	16	13	23	13	29
22048 Barbastro	122	136	145	139	138	138	159	164	178	209	180
22052 Belver de Cinca	14	7	15	19	7	7	5	18	17	19	16
22053 Benabarre	6	9	7	4	8	8	15	14	12	24	21
22054 Benasque	35	41	34	45	60	60	50	59	44	70	63
22059 Biescas	24	20	32	33	25	25	50	41	32	30	35
22060 Binaced	13	10	9	11	9	9	10	17	10	19	29
22061 Binéfar	85	80	105	107	89	89	97	128	115	141	129
22066 Boltaña	8	4	9	10	9	9	19	33	22	44	54
22110 Fonz	6	8	7	7	7	7	3	7	10	8	21
22112 Fraga	127	119	149	157	116	116	142	229	184	238	217
22116 Grañén	17	11	9	14	15	15	28	18	22	36	19
22117 Graus	21	22	17	45	29	29	43	61	51	66	58
22119 Gurrea de Gállego	7	7	10	15	15	15	14	22	21	29	29
22125 Huesca	416	379	392	417	413	413	449	569	502	635	495
22130 Jaca	115	111	85	113	128	128	170	164	174	147	136
22136 Lalueza	7	9	11	2	7	7	13	9	20	26	16
22137 Lanaja	4	6	9	3	10	10	16	10	22	27	19
22158 Monzón	123	138	151	148	140	140	198	216	213	254	239
22199 Sabiñánigo	78	64	73	76	79	79	117	190	181	222	125
22204 Sallent de Gállego	30	32	30	34	43	43	73	57	73	60	50
22213 Sariñena	45	40	75	47	42	42	57	62	74	70	76
22225 Tamarite de Litera	27	23	41	31	25	25	41	39	37	36	27
22226 Tardienta	7	5	12	9	12	12	10	19	19	32	26
22234 Torrente de Cinca	9	13	10	12	8	8	7	10	10	10	14
22254 Zaidín	17	19	20	18	14	14	14	53	13	37	47
22904 Sotonera (La)	8	4	3	10	6	6	3	12	17	27	29
22907 Aínsa-Sobrarbe	17	20	23	27	32	32	37	59	37	55	52
44008 Albalate del Arzobispo	7	11	10	14	15	15	20	26	35	37	24
44009 Albarracín	5	11	21	16	23	23	45	58	46	62	58
44013 Alcañiz	86	103	135	151	149	149	237	265	381	362	418
44014 Alcorisa	24	37	50	39	46	46	73	116	122	113	100
44025 Andorra	52	66	64	61	55	55	103	126	113	148	193
44049 Calaceite	5	8	7	7	6	6	10	16	19	27	26
44050 Calamocha	11	28	43	65	35	35	199	102	117	112	129
44051 Calanda	9	19	13	35	42	42	83	110	81	110	105
44076 Cella	11	53	37	25	18	18	59	85	58	65	78
44099 Escucha	5	9	14	7	12	12	19	11	18	19	13

(Continúa en la página siguiente)



2. Evolución del número de centros por año de apertura, según municipios de 1.000 habitantes o más en la rectificación padronal a 1 de Enero de 2008

Unidad: Nº centros

(Viene de la página anterior)

	1998	1999	2000	2001	2002	2003	2004	2005	2006	2007	2008
44122 Híjar	5	16	18	20	18	18	35	24	48	49	58
44145 Mas de las Matas	3	7	12	16	16	16	47	35	30	43	65
44153 Monreal del Campo	16	28	35	27	32	32	74	91	92	91	64
44155 Montalbán	11	12	16	7	5	5	17	16	19	15	20
44158 Mora de Rubielos	14	25	29	22	34	34	42	70	97	76	61
44191 Puebla de Híjar (La)	3	11	7	10	11	11	18	12	32	26	55
44209 Santa Eulalia	2	16	11	7	14	14	44	28	17	15	28
44210 Sarrión	6	5	12	9	13	13	49	33	14	35	18
44216 Teruel	242	271	332	353	388	388	922	813	873	976	965
44238 Utrillas	11	24	18	18	22	22	46	62	42	48	27
44246 Valderrobres	11	18	18	19	20	20	48	63	63	57	90
50006 Ainzón	7	12	7	4	10	10	13	16	18	18	13
50008 Alagón	42	38	53	48	36	36	63	80	92	111	99
50017 Alfajarín	13	19	16	24	19	19	39	47	34	55	23
50018 Alfamén	5	13	8	9	11	11	19	18	12	18	24
50020 Alhama de Aragón	17	11	10	8	8	8	7	13	9	16	12
50025 Almunia de Doña Godina (La)	55	59	61	68	54	54	82	85	91	101	104
50034 Ariza	11	11	8	17	14	14	9	23	12	16	11
50038 Ateca	13	16	17	24	8	8	18	15	8	11	22
50045 Belchite	15	17	19	5	17	17	19	17	26	15	16
50051 Biota	5	4	7	7	6	6	18	14	20	14	21
50053 Boquiñeni	3	0	2	0	4	4	2	16	10	12	14
50055 Borja	32	38	25	43	36	36	44	74	69	78	80
50057 Brea de Aragón	27	16	21	19	14	14	20	19	24	18	15
50059 Bujaraloz	14	12	15	10	8	8	13	16	17	30	14
50062 Burgo de Ebro (El)	20	37	37	35	29	29	74	129	73	57	57
50066 Cadrete	56	60	54	46	39	39	63	73	111	120	105
50067 Calatayud	137	153	172	148	157	157	183	202	188	234	202
50068 Calatorao	21	19	24	16	15	15	13	20	23	32	40
50073 Cariñena	36	53	34	29	39	39	49	74	72	60	87
50074 Caspe	67	75	71	116	87	87	87	88	139	142	144
50089 Cuarte de Huerva	123	88	101	109	103	103	189	236	281	258	198
50094 Daroca	10	13	18	26	11	11	31	27	15	14	18
50095 Ejea de los Caballeros	118	140	202	197	179	179	194	257	252	267	225
50099 Épila	30	53	35	33	33	33	35	54	78	103	47
50101 Escatrón	16	12	12	9	11	11	18	23	76	48	37
50102 Fabara	10	14	14	9	19	19	14	21	17	22	13
50107 Figueruelas	15	7	22	17	23	23	13	20	32	36	42
50113 Fuendejalón	5	1	9	5	4	4	8	10	9	18	20
50115 Fuentes de Ebro	15	24	29	24	31	31	54	81	83	110	59
50118 Gallur	21	18	17	14	22	22	32	32	30	47	32
50119 Gelsa	11	7	6	6	9	9	4	13	11	17	26

(Continúa en la página siguiente)



2. Evolución del número de centros por año de apertura, según municipios de 1.000 habitantes o más en la rectificación padronal a 1 de Enero de 2008

Unidad: Nº centros

(Viene de la página anterior)

	1998	1999	2000	2001	2002	2003	2004	2005	2006	2007	2008
50126 Illueca	34	37	40	47	37	37	31	22	22	19	17
50137 Leciñena	6	14	5	10	5	5	8	17	22	25	15
50147 Luceni	5	7	6	4	6	6	11	13	17	17	18
50150 Lumpiaque	4	6	8	1	6	6	7	10	15	26	15
50152 Maella	8	20	17	23	29	29	20	18	18	22	27
50153 Magallón	5	3	5	4	7	7	15	13	23	14	20
50159 Maluenda	8	4	4	0	5	5	2	6	4	12	8
50160 Mallén	13	14	15	11	13	13	14	27	24	45	37
50163 María de Huerva	15	22	23	33	39	39	64	77	79	93	42
50165 Mequinenza	12	15	20	16	15	15	24	27	23	24	17
50175 Morata de Jalón	5	6	8	5	5	5	9	14	12	14	17
50181 Muel	4	6	5	9	14	14	45	43	45	37	29
50182 Muela (La)	16	20	30	54	87	87	125	187	232	217	176
50189 Nonaspe	4	8	7	12	13	13	14	18	9	9	16
50203 Pastriz	11	5	13	8	11	11	18	12	21	34	16
50204 Pedrola	19	25	22	30	31	31	39	41	63	71	48
50208 Pina de Ebro	20	20	14	12	19	19	20	34	46	45	43
50209 Pinseque	24	16	25	36	20	20	38	50	82	77	63
50219 Puebla de Alfindén (La)	86	81	115	114	99	99	97	114	115	101	112
50222 Quinto	9	15	5	11	15	15	18	22	33	28	31
50223 Remolinos	3	5	4	4	3	3	7	7	13	15	11
50225 Ricla	23	26	36	24	20	20	39	45	28	62	36
50230 Sádaba	12	16	18	11	18	18	24	20	21	27	30
50235 San Mateo de Gállego	16	24	16	19	28	28	39	47	69	81	80
50240 Sástago	8	13	8	8	8	8	5	11	9	9	7
50251 Tarazona	54	78	70	87	66	66	78	74	52	88	96
50252 Tauste	47	50	42	47	37	37	69	65	66	74	75
50262 Torres de Berrellén	7	5	4	8	11	11	17	16	10	32	35
50272 Utebo	111	128	100	116	122	122	170	210	234	255	215
50288 Villanueva de Gállego	52	64	74	73	49	49	55	79	110	171	111
50297 Zaragoza	4.307	4.181	4.489	4.435	4.117	4.117	4.798	5.537	6.479	8.262	6.977
50298 Zuera	52	63	68	63	87	87	115	152	247	210	184
50903 Villamayor de Gállego	0	0	0	0	0	0	0	0	0	9	17

Fuente: Instituto Aragonés de Seguridad y Salud Laboral. Dirección General de Trabajo. Gobierno de Aragón.



3. Comunicaciones de apertura de centros por tipo. Aragón, provincias y comarcas o delimitaciones comarcales. Año 2008

Unidad: Nº centros

	Total	Cambio actividad	Nueva creación	Reanudación actividad	Traslado
ARAGÓN	18.708	52	17.447	580	629
PROVINCIA DE HUESCA	3.351	17	3.080	157	97
PROVINCIA DE TERUEL	3.947	2	3.874	41	30
PROVINCIA DE ZARAGOZA	11.410	33	10.493	382	502
01 Comarca de La Jacetania	253	0	232	14	7
02 Comarca del Alto Gállego	251	2	229	13	7
03 Comarca de Sobrarbe	224	0	213	8	3
04 Comarca de la Ribagorza	303	4	278	12	9
05 Comarca de Cinco Villas	476	0	457	17	2
06 Comarca de Hoya de Huesca/Plana de Uesca	817	8	741	32	36
07 Comarca de Somontano de Barbastro	343	2	317	17	7
08 Comarca del Cinca Medio	365	1	337	20	7
09 Comarca de La Litera/La Llitera	223	0	200	13	10
10 Comarca de los Monegros	303	0	291	6	6
11 Comarca del Bajo Cinca/Baix Cinca	355	0	327	23	5
12 Comarca de Tarazona y el Moncayo	146	1	141	4	0
13 Comarca de Campo de Borja	216	0	205	10	1
14 Comarca del Aranda	62	0	61	0	1
15 Comarca de la Ribera Alta del Ebro	449	2	417	12	18
16 Comarca de Valdejalón	472	3	444	10	15
17 D.C. Zaragoza	8.253	26	7.521	263	443
18 Comarca de la Ribera Baja del Ebro	161	0	158	3	0
19 Comarca de Bajo Aragón-Caspe/Baix Aragó-Casp	219	0	212	4	3
20 Comarca de la Comunidad de Calatayud	454	0	417	26	11
21 Comarca de Campo de Cariñena	234	1	204	22	7
22 Comarca de Campo de Belchite	70	0	64	6	0
23 Comarca del Bajo Martín	195	0	193	1	1
24 Comarca de Campo de Daroca	112	0	107	4	1
25 Comarca del Jiloca	326	0	319	4	3
26 Comarca de Cuencas Mineras	128	0	124	4	0
27 Comarca de Andorra - Sierra de Arcos	240	0	231	5	4
28 Comarca del Bajo Aragón	809	0	797	4	8
29 Comarca de la Comunidad de Teruel	1.362	2	1.333	15	12
30 Comarca de Maestrazgo	117	0	116	1	0
31 Comarca de la Sierra de Albarracín	226	0	226	0	0
32 Comarca de Gúdar-Javalambre	277	0	272	3	2
33 Comarca de Matarraña/Matarranya	267	0	263	4	0

Fuente: Instituto Aragonés de Seguridad y Salud Laboral. Dirección General de Trabajo. Gobierno de Aragón.



4. Evolución del número de trabajadores por año de apertura del centro y sexo. Aragón, provincias y comarcas o delimitaciones comarcales.

Unidad: Nº trabajadores

	Año 1998				Año 1999				Año 2000			
	Total	Hombres	Mujeres	No consta	Total	Hombres	Mujeres	No consta	Total	Hombres	Mujeres	No consta
ARAGÓN	19.839	13.368	5.949	522	26.113	12.631	4.738	563	29.017	21.328	6.871	379
PROVINCIA DE HUESCA	3.230	2.253	934	43	4.766	2.012	690	13	5.595	4.292	1.134	169
PROVINCIA DE TERUEL	2.610	2.244	349	17	4.456	1.319	361	0	5.251	4.491	451	309
PROVINCIA DE ZARAGOZA	13.999	8.871	4.666	462	16.891	9.300	3.687	550	18.171	12.545	5.286	340
01 Comarca de La Jacetania	288	208	73	7	306	244	62	0	350	264	60	26
02 Comarca del Alto Gállego	251	172	79	0	617	544	48	25	337	253	41	43
03 Comarca de Sobrarbe	99	61	24	14	136	115	16	5	223	195	23	5
04 Comarca de la Ribagorza	169	130	34	5	311	270	40	1	340	300	33	7
05 Comarca de Cinco Villas	592	425	148	19	945	574	371	0	784	708	73	3
06 Comarca de Hoya de Huesca/Plana de Uesca	891	616	275	0	1.432	1.159	273	0	1.737	1.268	453	16
07 Comarca de Somontano de Barbastro	243	177	56	10	429	376	48	5	655	551	102	2
08 Comarca del Cinca Medio	292	221	71	0	369	284	78	7	526	365	139	22
09 Comarca de La Litera/La Llitera	302	225	77	0	425	332	93	0	462	353	107	2
10 Comarca de los Monegros	309	226	83	0	409	337	66	6	534	428	95	11
11 Comarca del Bajo Cinca/Baix Cinca	475	289	179	7	460	347	110	3	511	388	91	32
12 Comarca de Tarazona y el Moncayo	137	111	24	2	209	153	56	0	330	289	41	0
13 Comarca de Campo de Borja	231	133	97	1	104	65	39	0	188	151	36	1
14 Comarca del Aranda	223	140	77	6	272	184	83	5	275	187	88	0
15 Comarca de la Ribera Alta del Ebro	383	266	71	46	323	263	58	2	481	395	82	4
16 Comarca de Valdejalón	316	238	70	8	360	255	81	24	490	393	78	19
17 D.C. Zaragoza	10.552	6.540	3.777	235	12.658	8.310	4.198	150	13.950	9.088	4.599	263
18 Comarca de la Ribera Baja del Ebro	244	204	34	6	149	123	26	0	211	188	22	1
19 Comarca de Bajo Aragón-Caspe/Baix Aragó-Casp	180	122	58	0	218	182	36	0	211	175	36	0
20 Comarca de la Comunidad de Calatayud	613	311	181	121	915	688	207	20	702	504	152	46
21 Comarca de Campo de Cariñena	185	153	32	0	146	127	19	0	137	111	26	0
22 Comarca de Campo de Belchite	87	66	21	0	77	48	29	0	88	71	16	1
23 Comarca del Bajo Martín	85	78	7	0	201	191	10	0	179	167	12	0
24 Comarca de Campo de Daroca	75	43	14	18	57	39	18	0	58	51	7	0
25 Comarca del Jiloca	113	108	5	0	249	238	8	3	465	401	40	24
26 Comarca de Cuencas Mineras	189	171	17	1	294	174	84	36	341	271	42	28
27 Comarca de Andorra - Sierra de Arcos	360	332	28	0	376	321	41	14	356	318	38	0
28 Comarca del Bajo Aragón	452	360	91	1	782	624	153	5	906	793	95	18
29 Comarca de la Comunidad de Teruel	874	706	158	10	1.557	1.389	118	50	1.679	1.461	158	60
30 Comarca de Maestrazgo	20	18	2	0	58	42	14	2	197	150	6	41
31 Comarca de la Sierra de Albarracín	105	94	6	5	162	135	17	10	280	177	6	97
32 Comarca de Gúdar-Javalambre	311	299	12	0	614	544	29	41	592	522	38	32
33 Comarca de Matarraña/Matarranya	63	54	9	0	92	79	12	1	186	166	11	9

(Continúa en la página siguiente)

NOTA: Debido a que en algunos centros no consta el municipio de ubicación, la suma total de los datos comarcales puede no coincidir con los datos de la región

Fuente: Instituto Aragonés de Seguridad y Salud Laboral. Dirección General de Trabajo. Gobierno de Aragón.



4. Evolución del número de trabajadores por año de apertura del centro y sexo. Aragón, provincias y comarcas o delimitaciones comarcales.

Unidad: Nº trabajadores

(Viene de la página anterior)

	Año 2001			Año 2002			Año 2003			2004		
	Total	Total Hombres	Mujeres	Total	Total Hombres	Mujeres	Total	Total Hombres	Mujeres	Total	Total Hombres	Mujeres
ARAGÓN	30.222	32.992	27.881	5.111	35.840	30.493	5.347	50.896	43.310	7.586		
PROVINCIA DE HUESCA	5.795	6.640	6.011	629	8.043	7.083	960	10.116	8.829	1.287		
PROVINCIA DE TERUEL	6.789	7.655	7.303	352	8.968	8.498	470	13.160	12.260	900		
PROVINCIA DE ZARAGOZA	17.638	18.697	14.567	4.130	18.829	14.912	3.917	27.620	22.221	5.399		
01 Comarca de La Jacetania	553	572	544	28	791	711	80	975	829	146		
02 Comarca del Alto Gállego	402	556	493	63	893	817	76	1.430	1.370	60		
03 Comarca de Sobrarbe	299	379	348	31	387	339	48	574	511	63		
04 Comarca de la Ribagorza	381	469	430	39	594	552	42	750	686	64		
05 Comarca de Cinco Villas	701	922	810	112	1.031	908	123	1.057	981	76		
06 Comarca de Hoya de Huesca/Plana de Uesca	1.687	1.927	1.682	245	2.120	1.771	349	2.735	2.253	482		
07 Comarca de Somontano de Barbastro	645	685	615	70	851	745	106	927	835	92		
08 Comarca del Cinca Medio	612	534	482	52	781	687	94	827	661	166		
09 Comarca de La Litera/La Llitera	490	417	394	23	433	385	48	548	476	72		
10 Comarca de los Monegros	427	623	585	38	563	524	39	719	657	62		
11 Comarca del Bajo Cinca/Baix Cinca	453	571	525	46	743	651	92	850	757	93		
12 Comarca de Tarazona y el Moncayo	279	244	227	17	281	241	40	320	301	19		
13 Comarca de Campo de Borja	143	171	141	30	231	189	42	403	377	26		
14 Comarca del Aranda	280	201	132	69	157	118	39	249	177	72		
15 Comarca de la Ribera Alta del Ebro	492	828	752	76	985	842	143	896	774	122		
16 Comarca de Valdejalón	723	831	722	109	1.223	1.014	209	1.330	1.165	165		
17 D.C. Zaragoza	13.519	13.529	10.096	3.433	12.589	9.611	2.978	20.412	15.809	4.603		
18 Comarca de la Ribera Baja del Ebro	147	251	230	21	376	245	131	267	219	48		
19 Comarca de Bajo Aragón-Caspe/Baix Aragó-Casp	272	324	298	26	285	262	23	456	422	34		
20 Comarca de la Comunidad de Calatayud	715	1.010	830	180	856	736	120	1.120	968	152		
21 Comarca de Campo de Cariñena	133	157	129	28	403	387	16	496	459	37		
22 Comarca de Campo de Belchite	31	76	67	9	132	107	25	173	161	12		
23 Comarca del Bajo Martín	255	268	265	3	289	286	3	657	628	29		
24 Comarca de Campo de Daroca	43	60	46	14	167	153	14	222	202	20		
25 Comarca del Jiloca	787	588	569	19	807	776	31	1.393	1.353	40		
26 Comarca de Cuencas Mineras	376	391	381	10	588	569	19	583	567	16		
27 Comarca de Andorra - Sierra de Arcos	450	409	398	11	556	521	35	679	665	14		
28 Comarca del Bajo Aragón	1.198	1.342	1.264	78	1.580	1.478	102	2.156	2.020	136		
29 Comarca de la Comunidad de Teruel	1.887	2.851	2.689	162	3.032	2.798	234	4.779	4.231	548		
30 Comarca de Maestrazgo	271	326	320	6	392	388	4	562	552	10		
31 Comarca de la Sierra de Albarracín	269	354	343	11	419	409	10	594	573	21		
32 Comarca de Gúdar-Javalambre	991	882	850	32	928	913	15	1.246	1.184	62		
33 Comarca de Matarraña/Matarranya	300	244	224	20	377	360	17	511	487	24		

(Continúa en la página siguiente)

NOTA: Debido a que en algunos centros no consta el municipio de ubicación, la suma total de los datos comarcales puede no coincidir con los datos de la región

(*) En el año 2001 no se dispone de los datos por sexo.

Fuente: Instituto Aragonés de Seguridad y Salud Laboral. Dirección General de Trabajo. Gobierno de Aragón.



4. Evolución del número de trabajadores por año de apertura del centro y sexo. Aragón, provincias y comarcas o delimitaciones comarcales.

Unidad: Nº trabajadores

(Viene de la página anterior)

	Año 2005			Año 2006			Año 2007			Año 2008		
	Total	Hombres	Mujeres	Total	Hombres	Mujeres	Total	Hombres	Mujeres	Total	Hombres	Mujeres
ARAGÓN	58.885	52.146	6.739	68.608	61.478	7.130	84.445	76.411	8.034	78.935	69.642	9.293
PROVINCIA DE HUESCA	11.722	10.533	1.189	12.517	11.467	1.050	14.521	13.331	1.190	14.258	12.953	1.305
PROVINCIA DE TERUEL	12.682	12.118	564	13.745	12.962	783	16.724	15.955	769	15.835	15.168	667
PROVINCIA DE ZARAGOZA	34.481	29.495	4.986	42.346	37.049	5.297	53.200	47.125	6.075	48.842	41.521	7.321
01 Comarca de La Jacetania	1.026	953	73	1.225	1.105	120	1.039	947	92	1.165	1.043	122
02 Comarca del Alto Gállego	1.832	1.743	89	1.535	1.449	86	1.581	1.485	96	1.224	1.000	224
03 Comarca de Sobrarbe	601	545	56	552	501	51	838	784	54	736	692	44
04 Comarca de la Ribagorza	1.085	1.022	63	986	934	52	1.222	1.157	65	1.053	1.013	40
05 Comarca de Cinco Villas	1.459	1.366	93	1.865	1.715	150	2.057	1.778	279	1.989	1.848	141
06 Comarca de Hoya de Huesca/Plana de Uesca	3.055	2.655	400	3.340	3.022	318	3.590	3.193	397	3.734	3.372	362
07 Comarca de Somontano de Barbastro	879	784	95	1.014	872	142	1.135	1.009	126	1.414	1.261	153
08 Comarca del Cinca Medio	964	820	144	944	864	80	1.285	1.205	80	1.624	1.475	149
09 Comarca de La Litera/La Llitera	720	638	82	796	721	75	1.199	1.076	123	1.003	921	82
10 Comarca de los Monegros	948	874	74	1.332	1.258	74	1.754	1.660	94	1.440	1.367	73
11 Comarca del Bajo Cinca/Baix Cinca	992	866	126	1.219	1.141	78	1.498	1.399	99	1.284	1.216	68
12 Comarca de Tarazona y el Moncayo	433	385	48	302	266	36	635	593	42	540	516	24
13 Comarca de Campo de Borja	634	588	46	536	482	54	691	660	31	703	657	46
14 Comarca del Aranda	240	203	37	572	501	71	270	240	30	137	120	17
15 Comarca de la Ribera Alta del Ebro	1.828	1.653	175	2.098	1.910	188	1.984	1.865	119	2.289	2.106	183
16 Comarca de Valdejalón	2.039	1.734	305	2.309	2.144	165	2.568	2.400	168	1.970	1.796	174
17 D.C. Zaragoza	23.818	19.811	4.007	29.882	25.629	4.253	39.803	34.710	5.093	36.364	30.068	6.296
18 Comarca de la Ribera Baja del Ebro	469	458	11	1.077	1.033	44	923	892	31	778	727	51
19 Comarca de Bajo Aragón-Caspe/Baix Aragó-Casp	478	444	34	735	691	44	725	695	30	641	603	38
20 Comarca de la Comunidad de Calatayud	1.520	1.383	137	1.360	1.186	174	1.391	1.263	128	1.397	1.200	197
21 Comarca de Campo de Cariñena	665	607	58	718	652	66	945	888	57	898	788	110
22 Comarca de Campo de Belchite	296	282	14	177	156	21	159	149	10	282	265	17
23 Comarca del Bajo Martín	688	669	19	710	698	12	670	650	20	635	622	13
24 Comarca de Campo de Daroca	222	214	8	289	284	5	429	408	21	435	420	15
25 Comarca del Jiloca	1.104	1.066	38	1.408	1.345	63	1.378	1.324	54	1.247	1.205	42
26 Comarca de Cuencas Mineras	580	555	25	672	621	51	1.047	942	105	726	680	46
27 Comarca de Andorra - Sierra de Arcos	653	616	37	637	584	53	992	946	46	1.356	1.292	64
28 Comarca del Bajo Aragón	2.120	2.004	116	2.457	2.376	81	2.789	2.617	172	2.937	2.795	142
29 Comarca de la Comunidad de Teruel	4.432	4.202	230	4.736	4.340	396	5.810	5.565	245	5.516	5.257	259
30 Comarca de Maestrazgo	519	515	4	483	469	14	551	533	18	470	463	7
31 Comarca de la Sierra de Albarracín	691	661	30	592	568	24	867	846	21	875	856	19
32 Comarca de Gúdar-Javalambre	1.101	1.074	27	1.362	1.315	47	1.773	1.719	54	1.134	1.115	19
33 Comarca de Matarraña/Matarranya	794	756	38	688	646	42	847	813	34	939	883	56

NOTA: Debido a que en algunos centros no consta el municipio de ubicación, la suma total de los datos comarcales puede no coincidir con los datos de la región

Fuente: Instituto Aragonés de Seguridad y Salud Laboral. Dirección General de Trabajo. Gobierno de Aragón.



5. Evolución del número de trabajadores por año de apertura del centro, según municipios de 1.000 habitantes o más en la rectificación padronal a 1 de enero de 2008

Unidad: Nº trabajadores

	1998	1999	2000	2001	2002	2003	2004	2005	2006	2007	2008
22007 Albalate de Cinca	2	37	10	2	13	40	34	54	44	76	97
22017 Alcolea de Cinca	14	7	13	8	18	152	24	68	63	60	77
22021 Almudévar	20	28	59	57	204	88	131	178	166	174	291
22025 Altorricón	33	58	22	40	44	64	53	65	30	185	123
22039 Ayerbe	9	31	30	14	20	55	73	39	150	41	139
22048 Barbastro	159	284	492	480	513	590	667	560	679	709	731
22052 Belver de Cinca	16	2	6	23	16	14	12	31	54	52	39
22053 Benabarre	9	11	9	20	12	24	38	57	41	128	114
22054 Benasque	59	118	90	117	170	117	156	241	172	192	181
22059 Biescas	36	79	98	100	61	84	154	132	132	143	129
22060 Binaced	22	14	22	25	24	8	52	39	32	54	206
22061 Binéfar	159	258	280	303	249	240	296	337	367	493	589
22066 Boltaña	7	9	12	27	20	38	68	74	77	116	93
22110 Fonz	2	12	11	17	9	8	5	36	33	36	70
22112 Fraga	331	284	339	323	330	520	525	658	799	1.020	818
22116 Grañén	14	11	22	44	104	25	90	41	82	217	95
22117 Graus	35	71	39	80	65	87	127	200	209	221	178
22119 Gurrea de Gállego	13	10	17	39	59	37	53	169	90	105	126
22125 Huesca	754	1.129	1.348	1.272	1.330	1.508	1.930	2.082	1.974	2.180	2.202
22130 Jaca	201	220	214	375	350	569	646	631	739	561	694
22136 Lalueza	9	14	10	2	16	15	23	20	59	79	80
22137 Lanaja	7	4	13	12	13	23	39	12	87	134	56
22158 Monzón	234	283	441	544	438	530	639	715	678	894	1.001
22199 Sabiñánigo	132	417	156	174	293	497	546	1.052	785	824	523
22204 Sallent de Gállego	47	99	57	91	144	164	493	208	354	162	161
22213 Sariñena	126	100	222	99	106	103	187	245	262	325	431
22225 Tamarite de Litera	64	76	124	95	92	77	97	150	150	170	85
22226 Tardienta	5	48	40	22	199	168	39	88	155	172	144
22234 Torrente de Cinca	12	39	8	20	7	44	28	22	49	33	50
22254 Zaidín	56	31	60	25	73	47	35	93	47	105	130
22904 Sotonera (La)	8	11	11	26	10	21	9	55	80	150	179
22907 Aínsa-Sobrarbe	22	43	44	60	102	99	66	142	96	226	188
44008 Albalate del Arzobispo	19	54	29	50	66	59	78	105	149	142	76
44009 Albarracín	18	52	115	67	131	149	182	226	176	246	209
44013 Alcañiz	244	497	560	650	759	815	895	1.005	1.251	1.135	1.651
44014 Alcorisa	102	106	183	186	228	210	258	310	400	709	289
44025 Andorra	155	296	260	243	219	309	453	462	377	774	1.181
44049 Calaceite	12	18	26	23	24	49	34	47	59	80	82
44050 Calamocha	48	108	134	532	147	301	611	406	591	421	532
44051 Calanda	37	51	40	168	149	255	316	371	286	403	348
44076 Cella	73	304	165	72	184	207	239	388	209	438	284
44099 Escucha	9	88	100	105	35	201	71	41	184	87	80
44122 Híjar	30	53	51	67	61	78	122	87	143	216	159

(Continúa en la página siguiente)



5. Evolución del número de trabajadores por año de apertura del centro, según municipios de 1.000 habitantes o más en la rectificación padronal a 1 de enero de 2008

Unidad: Nº trabajadores

(Viene de la página anterior)

	1998	1999	2000	2001	2002	2003	2004	2005	2006	2007	2008
44145 Mas de las Matas	3	34	31	62	82	55	169	83	110	143	223
44153 Monreal del Campo	56	94	116	98	163	232	358	303	299	329	220
44155 Montalbán	41	29	85	29	17	81	62	131	91	80	142
44158 Mora de Rubielos	48	155	138	383	145	73	168	264	313	272	200
44191 Puebla de Híjar (La)	15	41	28	73	33	46	75	56	136	86	139
44209 Santa Eulalia	5	109	37	30	75	121	156	158	61	70	150
44210 Sarrión	19	105	32	51	61	195	219	139	44	338	65
44216 Teruel	701	986	1.258	1.369	2.165	2.229	3.594	3.045	3.680	4.384	4.013
44238 Utrillas	47	80	92	80	82	152	179	203	188	664	152
44246 Valderrobres	7	24	57	93	58	112	178	273	287	239	263
50006 Ainzón	8	9	14	0	4	4	40	34	60	57	66
50008 Alagón	72	93	103	88	102	75	162	272	269	367	357
50017 Alfajarín	58	108	57	72	80	115	171	153	132	177	60
50018 Alfamén	28	11	10	6	18	36	57	44	24	397	186
50020 Alhama de Aragón	160	22	17	8	43	14	17	59	19	45	37
50025 Almunia de Doña Godina (La)	134	70	112	197	113	198	301	198	273	638	421
50034 Ariza	18	9	20	33	62	27	31	89	82	39	29
50038 Ateca	71	81	50	60	49	70	84	76	6	22	46
50045 Belchite	40	50	57	4	21	46	56	148	72	66	66
50051 Biota	8	3	9	8	17	31	57	43	84	47	63
50053 Boquiñeni	2	0	1	0	5	0	2	50	21	49	48
50055 Borja	114	59	82	89	95	58	132	223	164	161	238
50057 Brea de Aragón	123	80	34	85	54	15	51	43	65	89	30
50059 Bujaraloz	50	37	31	59	22	23	67	120	63	138	47
50062 Burgo de Ebro (El)	44	151	259	156	237	110	322	1.061	313	570	294
50066 Cadrete	158	149	162	113	83	143	220	326	409	507	362
50067 Calatayud	232	491	404	477	583	576	621	888	888	840	689
50068 Calatorao	54	46	69	20	49	105	30	55	66	137	156
50073 Cariñena	118	83	61	49	96	103	117	294	429	188	418
50074 Caspe	123	152	150	193	220	190	325	317	557	562	460
50089 Cuarte de Huerva	465	426	368	377	392	506	713	930	923	1.058	728
50094 Daroca	36	39	28	26	19	93	121	86	54	52	64
50095 Ejea de los Caballeros	393	411	467	437	601	539	576	802	945	899	1.036
50099 Épila	47	59	53	60	61	53	63	399	258	386	186
50101 Escatrón	20	56	21	66	26	117	92	55	687	408	150
50102 Fabara	14	7	30	24	18	29	19	83	35	32	23
50107 Figueruelas	45	24	63	96	131	372	139	225	502	300	257
50113 Fuendejalón	29	3	13	2	8	10	30	19	20	69	34
50115 Fuentes de Ebro	64	75	59	93	90	117	285	240	265	398	168
50118 Gallur	40	27	28	34	61	102	90	134	103	149	123
50119 Gelsa	98	12	7	15	16	26	14	56	20	55	178
50126 Illueca	69	138	225	182	119	88	130	104	448	16	34
50137 Leciñena	5	81	11	27	8	5	14	43	106	108	71

(Continúa en la página siguiente)



5. Evolución del número de trabajadores por año de apertura del centro, según municipios de 1.000 habitantes o más en la rectificación padronal a 1 de enero de 2008

Unidad: Nº trabajadores

(Viene de la página anterior)

	1998	1999	2000	2001	2002	2003	2004	2005	2006	2007	2008
50147 Luceni	10	13	18	19	12	1	33	47	52	28	56
50150 Lumpiaque	3	4	14	0	7	1	2	31	32	54	42
50152 Maella	13	31	23	21	37	44	39	30	52	76	80
50153 Magallón	6	2	27	9	2	31	96	148	97	85	88
50159 Maluenda	11	6	14	0	5	2	0	15	7	14	17
50160 Mallén	22	16	46	32	35	40	53	119	107	139	150
50163 María de Huerva	48	55	54	87	76	178	229	197	238	274	83
50165 Mequinenza	27	31	41	28	36	47	59	99	72	119	128
50175 Morata de Jalón	6	16	15	11	30	34	20	73	72	28	98
50181 Muel	5	30	16	38	18	144	199	207	161	222	149
50182 Muela (La)	26	90	154	372	465	736	683	1.045	1.376	947	758
50189 Nonaspe	22	9	3	23	35	4	32	43	42	38	22
50203 Pastriz	26	33	58	22	22	33	63	32	76	80	45
50204 Pedrola	74	107	137	59	391	192	149	178	507	411	345
50208 Pina de Ebro	31	26	47	27	55	148	78	137	190	267	211
50209 Pinseque	75	22	81	104	50	85	135	209	289	242	212
50219 Puebla de Alfindén (La)	263	220	444	466	308	315	425	384	398	482	535
50222 Quinto	42	28	97	22	105	37	54	92	108	66	95
50223 Remolinos	4	6	3	8	6	19	21	46	57	32	56
50225 Ricla	21	26	31	41	29	46	100	143	94	200	123
50230 Sádaba	32	56	49	10	82	40	50	74	96	123	145
50235 San Mateo de Gállego	57	43	14	20	99	34	154	143	273	360	376
50240 Sástago	13	22	28	8	48	11	5	43	49	28	42
50251 Tarazona	118	168	283	211	182	172	231	298	187	423	358
50252 Tauste	98	393	119	166	104	267	158	91	177	571	259
50262 Torres de Berrellén	38	11	3	15	9	16	31	42	28	101	115
50272 Utebo	211	245	170	193	259	459	383	799	944	773	722
50288 Villanueva de Gállego	199	291	309	259	115	265	126	159	467	860	433
50297 Zaragoza	8.812	10.581	11.772	11.369	11.344	9.725	16.748	18.742	24.155	33.124	31.354
50298 Zuera	124	214	164	249	337	530	471	492	994	926	852
50903 Villamayor de Gállego	0	0	0	0	0	0	0	0	0	18	95

Fuente: Instituto Aragonés de Seguridad y Salud Laboral. Dirección General de Trabajo. Gobierno de Aragón.



6. Número de trabajadores por tipo de apertura de centro. Aragón, provincias y comarcas o delimitaciones comarcales. Año 2008

Unidad: Nº trabajadores

	Total	Cambio actividad	Nueva creación	Reanudación actividad	Traslado
ARAGÓN	78.935	174	70.108	3.071	5.582
PROVINCIA DE HUESCA	14.258	39	12.955	769	495
PROVINCIA DE TERUEL	15.835	14	15.333	339	149
PROVINCIA DE ZARAGOZA	48.842	121	41.820	1.963	4.938
01 Comarca de La Jacetania	1.165	0	1.096	41	28
02 Comarca del Alto Gállego	1.224	1	1.142	56	25
03 Comarca de Sobrarbe	736	0	709	23	4
04 Comarca de la Ribagorza	1.053	10	965	44	34
05 Comarca de Cinco Villas	1.989	0	1.835	134	20
06 Comarca de Hoya de Huesca/Plana de Uesca	3.734	24	3.337	156	217
07 Comarca de Somontano de Barbastro	1.414	3	1.287	81	43
08 Comarca del Cinca Medio	1.624	1	1.434	172	17
09 Comarca de La Litera/La Llitera	1.003	0	818	138	47
10 Comarca de los Monegros	1.440	0	1.379	9	52
11 Comarca del Bajo Cinca/Baix Cinca	1.284	0	1.206	50	28
12 Comarca de Tarazona y el Moncayo	540	0	528	12	0
13 Comarca de Campo de Borja	703	0	675	27	1
14 Comarca del Aranda	137	0	134	0	3
15 Comarca de la Ribera Alta del Ebro	2.289	10	1.659	390	230
16 Comarca de Valdejalón	1.970	5	1.845	18	102
17 D.C. Zaragoza	36.364	106	30.663	1.273	4.322
18 Comarca de la Ribera Baja del Ebro	778	0	771	7	0
19 Comarca de Bajo Aragón-Caspe/Baix Aragó-Casp	641	0	621	13	7
20 Comarca de la Comunidad de Calatayud	1.397	0	1.304	37	56
21 Comarca de Campo de Cariñena	898	0	679	23	196
22 Comarca de Campo de Belchite	282	0	271	11	0
23 Comarca del Bajo Martín	635	0	629	3	3
24 Comarca de Campo de Daroca	435	0	417	17	1
25 Comarca del Jiloca	1.247	0	1.221	22	4
26 Comarca de Cuencas Mineras	726	0	633	93	0
27 Comarca de Andorra - Sierra de Arcos	1.356	0	1.293	48	15
28 Comarca del Bajo Aragón	2.937	0	2.851	31	55
29 Comarca de la Comunidad de Teruel	5.516	14	5.347	95	60
30 Comarca de Maestrazgo	470	0	470	0	0
31 Comarca de la Sierra de Albarracín	875	0	875	0	0
32 Comarca de Gúdar-Javalambre	1.134	0	1.118	4	12
33 Comarca de Matarraña/Matarranya	939	0	896	43	0

Fuente: Instituto Aragonés de Seguridad y Salud Laboral. Dirección General de Trabajo. Gobierno de Aragón.



7. Evolución del número de centros por año de apertura, según sector de actividad. Aragón, provincias y comarcas o delimitaciones comarcales

Unidad: Nº centros

	Sector actividad	2001	2002	2003	2004	2005	2006	2007	2008
ARAGÓN	Agricultura	502	331	361	384	618	378	475	492
	Construcción	3.970	4.553	5.527	7.576	9.653	11.125	14.446	12.836
	Industria	804	760	779	874	763	702	632	607
	Servicios	5.047	4.423	4.903	5.257	5.077	5.314	5.297	4.772
PROVINCIA DE HUESCA	Agricultura	237	139	167	155	269	152	168	167
	Construcción	782	1.006	1.110	1.462	1.912	1.976	2.503	2.271
	Industria	179	154	143	125	108	108	109	121
	Servicios	882	769	894	951	951	868	981	791
PROVINCIA DE TERUEL	Agricultura	41	34	42	82	88	64	58	49
	Construcción	1.071	1.185	1.576	2.444	2.538	2.825	3.237	3.464
	Industria	51	69	163	236	178	130	47	37
	Servicios	292	249	395	610	472	485	464	397
PROVINCIA DE ZARAGOZA	Agricultura	224	158	152	147	261	162	249	276
	Construcción	2.117	2.362	2.841	3.670	5.203	6.324	8.706	7.101
	Industria	574	537	473	513	477	464	476	449
	Servicios	3.873	3.405	3.614	3.696	3.654	3.961	3.852	3.584
01 Comarca de La Jacetania	Agricultura	3	3	3	3	1	3	3	4
	Construcción	83	126	143	162	198	203	176	178
	Industria	5	8	5	11	6	7	9	4
	Servicios	68	64	76	88	63	77	77	67
02 Comarca del Alto Gállego	Agricultura	3	3	4	0	3	4	3	2
	Construcción	79	98	134	196	257	264	342	177
	Industria	13	11	9	16	7	5	8	7
	Servicios	71	56	87	80	83	83	68	65
03 Comarca de Sobrarbe	Agricultura	1	6	1	4	14	6	5	6
	Construcción	55	63	66	89	128	110	182	173
	Industria	3	5	2	8	8	6	2	5
	Servicios	44	39	41	52	64	46	44	40
04 Comarca de la Ribagorza	Agricultura	9	11	7	11	12	6	5	18
	Construcción	69	91	106	142	189	184	256	232
	Industria	12	11	6	15	5	6	6	7
	Servicios	71	59	53	62	69	63	62	46
05 Comarca de Cinco Villas	Agricultura	35	28	23	21	37	36	23	16
	Construcción	149	141	220	255	321	360	365	358
	Industria	17	14	25	13	5	12	14	26
	Servicios	96	102	98	83	94	88	104	76

(Continúa en la página siguiente)

NOTA: Debido a que en algunos centros no consta el municipio de ubicación, la suma total de los datos comarcales puede no coincidir con los datos de la región

Fuente: Instituto Aragonés de Seguridad y Salud Laboral. Dirección General de Trabajo e Inmigración. Gobierno de Aragón



7. Evolución del número de centros por año de apertura, según sector de actividad. Aragón, provincias y comarcas o delimitaciones comarcales

Unidad: Nº centros

(Viene de la página anterior)

	Sector actividad	2001	2002	2003	2004	2005	2006	2007	2008
06	Comarca de Hoya de Huesca/Plana de Uesca								
	Agricultura	33	19	20	28	29	17	16	24
	Construcción	179	237	274	338	470	490	608	552
	Industria	65	39	45	24	25	32	28	21
	Servicios	266	280	291	268	278	242	284	220
07	Comarca de Somontano de Barbastro								
	Agricultura	27	10	13	13	19	12	13	6
	Construcción	85	104	96	117	141	163	172	220
	Industria	21	16	13	16	19	7	19	17
	Servicios	87	71	77	90	94	88	120	100
08	Comarca del Cinca Medio								
	Agricultura	17	19	19	16	28	14	22	27
	Construcción	74	82	76	110	155	150	223	212
	Industria	19	19	23	8	10	15	13	18
	Servicios	81	69	84	127	111	102	98	108
09	Comarca de La Litera/La Llitera								
	Agricultura	20	14	18	15	16	12	14	9
	Construcción	58	77	58	106	132	120	176	145
	Industria	15	6	13	8	17	13	9	11
	Servicios	87	49	67	77	67	69	83	58
10	Comarca de los Monegros								
	Agricultura	30	21	33	45	38	46	38	33
	Construcción	58	71	77	130	154	188	259	220
	Industria	13	27	11	6	7	14	11	9
	Servicios	60	40	57	59	44	55	73	41
11	Comarca del Bajo Cinca/Baix Cinca								
	Agricultura	98	40	54	25	114	37	58	45
	Construcción	60	74	101	112	156	168	205	229
	Industria	19	12	22	18	6	11	10	24
	Servicios	75	66	87	72	98	67	99	57
12	Comarca de Tarazona y el Moncayo								
	Agricultura	12	0	0	2	4	2	7	1
	Construcción	39	38	52	77	74	64	109	118
	Industria	13	7	3	4	1	7	4	3
	Servicios	52	37	24	36	36	17	22	24
13	Comarca de Campo de Borja								
	Agricultura	5	4	7	13	9	4	28	16
	Construcción	32	37	47	71	109	124	147	146
	Industria	4	6	5	3	11	6	6	5
	Servicios	47	45	51	42	54	46	54	49
14	Comarca del Aranda								
	Agricultura	2	2	5	2	9	4	2	2
	Construcción	33	21	26	31	43	33	36	29
	Industria	17	18	12	14	10	13	10	9
	Servicios	31	25	43	27	19	17	21	22

(Continúa en la página siguiente)

NOTA: Debido a que en algunos centros no consta el municipio de ubicación, la suma total de los datos comarcales puede no coincidir con los datos de la región

Fuente: Instituto Aragonés de Seguridad y Salud Laboral. Dirección General de Trabajo e Inmigración. Gobierno de Aragón



7. Evolución del número de centros por año de apertura, según sector de actividad. Aragón, provincias y comarcas o delimitaciones comarcales

Unidad: Nº centros

(Viene de la página anterior)

	Sector actividad	2001	2002	2003	2004	2005	2006	2007	2008
15	Comarca de la Ribera Alta del Ebro								
	Agricultura	7	5	10	8	8	6	10	6
	Construcción	92	89	112	161	262	314	429	331
	Industria	29	26	26	21	25	28	14	23
	Servicios	63	62	73	74	67	90	82	89
16	Comarca de Valdejalón								
	Agricultura	27	17	28	26	28	11	29	11
	Construcción	88	121	133	192	278	376	433	333
	Industria	32	25	29	34	37	29	30	19
	Servicios	73	80	88	96	113	106	123	109
17	D.C. Zaragoza								
	Agricultura	61	24	38	27	50	55	42	32
	Construcción	1.415	1.591	1.867	2.362	3.434	4.281	6.286	4.945
	Industria	409	399	332	372	341	324	362	316
	Servicios	3.234	2.786	2.954	3.053	3.017	3.320	3.179	2.943
18	Comarca de la Ribera Baja del Ebro								
	Agricultura	5	4	2	2	6	9	5	4
	Construcción	21	31	34	48	97	147	133	132
	Industria	5	8	9	4	3	3	6	3
	Servicios	19	22	22	18	17	28	20	22
19	Comarca de Bajo Aragón-Caspe/Baix Aragó-Casp								
	Agricultura	26	20	10	9	20	11	17	21
	Construcción	72	84	72	93	102	139	138	153
	Industria	14	9	4	7	6	7	6	8
	Servicios	52	41	41	37	23	37	39	37
20	Comarca de la Comunidad de Calatayud								
	Agricultura	15	24	10	8	36	5	32	88
	Construcción	101	128	143	166	209	220	295	226
	Industria	21	13	13	15	17	7	10	21
	Servicios	134	128	143	133	130	113	130	119
21	Comarca de Campo de Cariñena								
	Agricultura	20	14	10	14	34	5	24	56
	Construcción	28	30	68	91	110	111	119	128
	Industria	2	7	6	13	10	15	5	9
	Servicios	17	30	22	37	43	37	28	41
22	Comarca de Campo de Belchite								
	Agricultura	5	8	2	7	9	4	5	2
	Construcción	3	15	22	33	37	40	35	47
	Industria	5	3	1	6	6	4	1	0
	Servicios	11	17	18	15	10	27	13	21
23	Comarca del Bajo Martín								
	Agricultura	6	0	0	4	4	6	5	5
	Construcción	39	59	65	108	112	148	135	179
	Industria	5	2	6	14	10	2	5	1
	Servicios	9	4	8	19	18	14	12	10

(Continúa en la página siguiente)

NOTA: Debido a que en algunos centros no consta el municipio de ubicación, la suma total de los datos comarcales puede no coincidir con los datos de la región

Fuente: Instituto Aragonés de Seguridad y Salud Laboral. Dirección General de Trabajo e Inmigración. Gobierno de Aragón



7. Evolución del número de centros por año de apertura, según sector de actividad. Aragón, provincias y comarcas o delimitaciones comarcales

Unidad: Nº centros

(Viene de la página anterior)

	Sector actividad	2001	2002	2003	2004	2005	2006	2007	2008
24	Comarca de Campo de Daroca								
	Agricultura	0	1	2	3	6	5	16	14
	Construcción	25	19	24	50	59	51	81	82
	Industria	0	2	2	2	3	1	2	3
	Servicios	15	6	11	21	11	11	6	13
25	Comarca del Jiloca								
	Agricultura	4	0	3	1	0	3	3	4
	Construcción	119	115	172	317	267	299	318	299
	Industria	3	3	20	31	16	19	5	2
	Servicios	15	6	53	38	18	25	38	21
26	Comarca de Cuencas Mineras								
	Agricultura	4	1	3	5	2	1	1	2
	Construcción	52	54	68	118	99	102	109	106
	Industria	4	4	7	16	13	6	2	4
	Servicios	9	14	15	9	23	19	15	16
27	Comarca de Andorra - Sierra de Arcos								
	Agricultura	0	2	0	4	2	1	1	1
	Construcción	61	75	78	122	120	127	177	214
	Industria	5	3	11	11	11	14	4	3
	Servicios	27	16	46	20	30	19	23	22
28	Comarca del Bajo Aragón								
	Agricultura	4	7	11	24	32	12	18	8
	Construcción	184	203	267	421	442	637	600	700
	Industria	16	17	40	44	47	20	8	6
	Servicios	74	58	73	96	102	88	104	95
29	Comarca de la Comunidad de Teruel								
	Agricultura	12	9	8	19	6	11	9	9
	Construcción	336	371	512	772	874	868	1.103	1.175
	Industria	13	24	50	73	43	45	12	12
	Servicios	110	106	133	334	198	212	181	166
30	Comarca de Maestrazgo								
	Agricultura	1	4	2	7	8	3	5	4
	Construcción	55	59	78	124	110	113	134	107
	Industria	1	2	5	9	5	3	0	0
	Servicios	9	5	5	7	11	5	8	6
31	Comarca de la Sierra de Albarracín								
	Agricultura	1	2	1	3	4	6	0	1
	Construcción	54	60	83	129	147	122	179	199
	Industria	3	1	5	5	4	6	1	2
	Servicios	11	7	11	21	21	24	22	24
32	Comarca de Gúdar-Javalambre								
	Agricultura	1	3	5	0	4	6	3	6
	Construcción	117	138	178	227	224	269	306	256
	Industria	1	6	10	19	18	13	6	3
	Servicios	12	18	26	48	29	45	42	12

(Continúa en la página siguiente)

NOTA: Debido a que en algunos centros no consta el municipio de ubicación, la suma total de los datos comarcales puede no coincidir con los datos de la región

Fuente: Instituto Aragonés de Seguridad y Salud Laboral. Dirección General de Trabajo e Inmigración. Gobierno de Aragón



7. Evolución del número de centros por año de apertura, según sector de actividad. Aragón, provincias y comarcas o delimitaciones comarcales

Unidad: N° centros

(Viene de la página anterior)

Sector actividad		2001	2002	2003	2004	2005	2006	2007	2008
33	Comarca de Matarraña/Matarranya								
	Agricultura	8	6	9	15	26	15	13	9
	Construcción	53	51	75	106	143	140	176	229
	Industria	0	7	9	14	11	2	4	4
	Servicios	16	15	25	18	22	34	20	25

NOTA: Debido a que en algunos centros no consta el municipio de ubicación, la suma total de los datos comarcales puede no coincidir con los datos de la región

Fuente: Instituto Aragonés de Seguridad y Salud Laboral. Dirección General de Trabajo. Gobierno de Aragón.

7.1. Representación gráfica de la evolución del número de centros por año de apertura y sector de actividad. Aragón y provincias

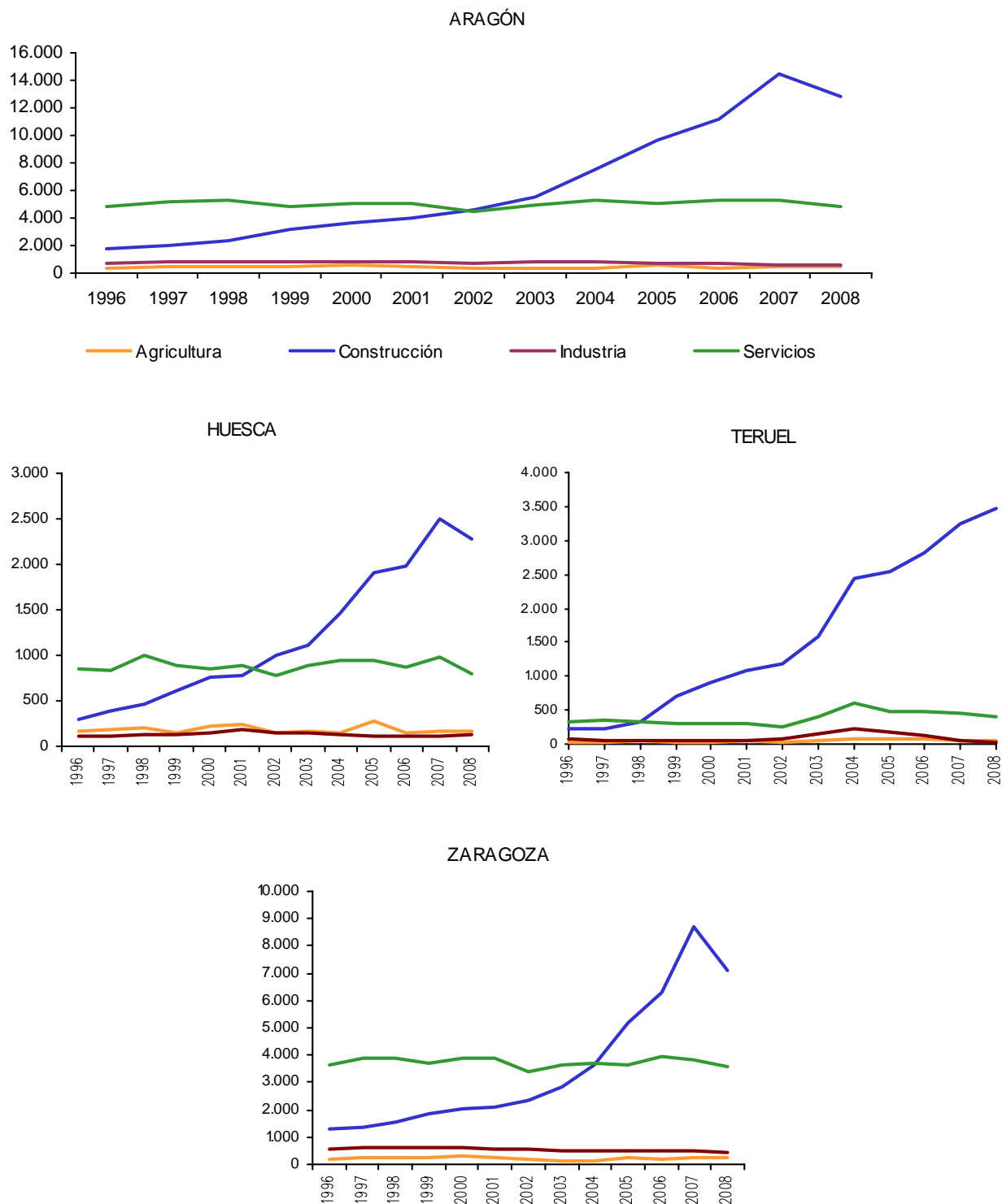



8. Evolución del número de centros por año de apertura, según sector de actividad. Municipios de 1.000 habitantes o más en la rectificación padronal a 1 de enero de 2008

Unidad: Nº centros

	Sector actividad	2000	2001	2002	2003	2004	2005	2006	2008
22007 Albalate de Cinca	Agricultura	3	3	4	1	9	1	3	3
	Construcción	1	1	7	10	13	7	15	16
	Industria	0	0	0	0	0	2	0	2
	Servicios	5	5	5	8	1	2	5	5
22017 Alcolea de Cinca	Agricultura	1	4	1	2	3	2	0	2
	Construcción	1	5	5	6	12	11	10	15
	Industria	1	0	4	0	0	0	0	0
	Servicios	2	6	8	2	4	3	1	5
22021 Almudévar	Agricultura	2	1	1	1	1	0	2	3
	Construcción	9	21	11	24	27	26	33	27
	Industria	2	2	2	2	3	3	0	2
	Servicios	6	10	9	11	4	3	2	6
22025 Altorricón	Agricultura	4	2	4	3	5	1	4	1
	Construcción	4	6	11	10	11	7	19	16
	Industria	1	0	1	0	1	0	1	0
	Servicios	4	1	3	3	2	0	2	3
22039 Ayerbe	Agricultura	1	0	0	1	1	0	0	0
	Construcción	3	3	5	11	8	22	11	28
	Industria	0	0	0	2	1	1	0	0
	Servicios	3	4	6	2	3	0	2	1
22048 Barbastro	Agricultura	7	3	3	5	8	5	6	2
	Construcción	51	67	44	71	75	103	100	98
	Industria	9	10	8	14	14	6	13	11
	Servicios	72	58	58	69	67	64	90	69
22052 Belver de Cinca	Agricultura	9	1	6	1	10	2	3	4
	Construcción	5	2	1	2	6	10	11	7
	Industria	2	3	2	1	0	0	1	2
	Servicios	3	1	4	1	2	5	4	3
22053 Benabarre	Agricultura	0	2	3	1	4	0	1	1
	Construcción	2	3	6	8	6	9	17	17
	Industria	0	0	0	0	1	0	0	0
	Servicios	2	3	2	6	3	3	6	3
22054 Benasque	Agricultura	2	0	0	0	0	0	0	0
	Construcción	14	31	20	24	38	29	43	45
	Industria	1	1	2	7	0	2	1	3
	Servicios	28	28	18	19	21	13	26	15

(Continúa en la página siguiente)



8. Evolución del número de centros por año de apertura, según sector de actividad. Municipios de 1.000 habitantes o más en la rectificación padronal a 1 de enero de 2008

Unidad: Nº centros

(Viene de la página anterior)

	Sector actividad	2001	2002	2003	2004	2005	2006	2007	2008
22059 Biescas	Agricultura	2	0	0	0	1	1	0	0
	Construcción	20	14	18	32	29	29	26	29
	Industria	2	1	0	1	1	0	0	1
	Servicios	9	10	10	17	10	2	4	5
22060 Binaced	Agricultura	5	1	4	1	1	0	7	6
	Construcción	2	3	3	8	13	6	6	21
	Industria	3	3	0	0	0	0	3	1
	Servicios	1	2	2	1	3	4	3	1
22061 Binéfar	Agricultura	8	5	2	2	3	2	5	3
	Construcción	35	45	25	40	69	51	79	77
	Industria	10	4	9	6	14	11	6	9
	Servicios	54	35	43	49	42	51	51	40
22066 Boltaña	Agricultura	0	0	0	1	1	1	1	0
	Construcción	4	2	6	11	19	15	34	39
	Industria	0	2	0	0	1	1	0	1
	Servicios	6	5	4	7	12	5	9	14
22110 Fonz	Agricultura	2	3	0	1	3	1	1	2
	Construcción	4	3	3	1	4	8	7	14
	Industria	0	0	0	0	0	0	0	1
	Servicios	1	1	3	1	0	1	0	4
22112 Fraga	Agricultura	57	22	28	12	41	18	30	16
	Construcción	37	45	67	73	107	108	131	151
	Industria	11	7	10	10	4	6	7	14
	Servicios	52	42	60	47	77	52	70	36
22116 Grañén	Agricultura	2	3	1	1	5	2	4	4
	Construcción	3	6	2	21	11	15	26	11
	Industria	1	4	2	1	0	2	1	1
	Servicios	8	2	4	5	2	3	5	3
22117 Graus	Agricultura	1	2	1	2	1	1	3	5
	Construcción	24	11	16	28	43	35	50	38
	Industria	3	5	0	1	3	0	0	3
	Servicios	17	11	13	12	14	15	13	12
22119 Gurrea de Gállego	Agricultura	3	2	0	1	0	0	1	0
	Construcción	6	9	7	8	17	19	21	23
	Industria	3	0	2	2	0	1	0	2
	Servicios	3	4	0	3	5	1	7	4

(Continúa en la página siguiente)



8. Evolución del número de centros por año de apertura, según sector de actividad. Municipios de 1.000 habitantes o más en la rectificación padronal a 1 de enero de 2008

Unidad: Nº centros

(Viene de la página anterior)

	Sector actividad	2001	2002	2003	2004	2005	2006	2007	2008
22125 Huesca	Agricultura	12	5	8	12	13	7	3	5
	Construcción	115	138	172	191	288	256	371	302
	Industria	52	32	31	13	17	24	22	8
	Servicios	238	238	254	233	251	215	239	180
22130 Jaca	Agricultura	1	0	1	1	1	2	1	2
	Construcción	53	79	101	103	116	109	88	91
	Industria	2	5	2	9	5	6	5	3
	Servicios	57	44	57	57	42	57	53	40
22136 Lalueza	Agricultura	0	0	6	5	2	2	4	3
	Construcción	2	3	4	6	6	13	17	8
	Industria	0	2	1	0	0	1	0	0
	Servicios	0	2	2	2	1	4	5	5
22137 Lanaja	Agricultura	0	1	1	2	2	6	1	6
	Construcción	2	6	4	10	4	12	22	9
	Industria	0	1	3	0	0	0	1	1
	Servicios	1	2	4	4	4	4	3	3
22158 Monzón	Agricultura	6	8	7	8	7	6	5	12
	Construcción	61	64	49	72	101	107	160	127
	Industria	14	15	19	8	10	13	8	10
	Servicios	67	53	61	110	98	87	81	90
22199 Sabinánigo	Agricultura	1	2	2	0	0	2	1	1
	Construcción	33	38	56	66	137	127	174	89
	Industria	9	10	6	9	4	5	5	4
	Servicios	33	29	53	42	49	47	42	31
22204 Sallent de Gállego	Agricultura	0	1	1	0	0	0	0	0
	Construcción	15	30	28	55	40	51	43	34
	Industria	1	0	0	5	0	0	1	2
	Servicios	18	12	20	13	17	22	16	14
22213 Sariñena	Agricultura	3	3	1	5	7	6	6	2
	Construcción	21	20	23	28	36	42	35	52
	Industria	2	7	0	1	3	2	1	4
	Servicios	21	12	17	23	16	24	28	18
22225 Tamarite de Litera	Agricultura	2	2	6	5	3	1	2	1
	Construcción	8	14	13	23	24	25	25	16
	Industria	2	1	2	1	2	0	1	1
	Servicios	19	8	13	12	10	11	8	9

(Continúa en la página siguiente)



8. Evolución del número de centros por año de apertura, según sector de actividad. Municipios de 1.000 habitantes o más en la rectificación padronal a 1 de enero de 2008

Unidad: Nº centros

(Viene de la página anterior)

	Sector actividad	2001	2002	2003	2004	2005	2006	2007	2008
22226 Tardienta	Agricultura	0	0	0	1	0	1	2	0
	Construcción	2	8	8	6	16	14	24	26
	Industria	2	2	1	0	1	2	0	0
	Servicios	5	2	6	3	2	2	6	0
22234 Torrente de Cinca	Agricultura	8	3	2	2	6	1	0	0
	Construcción	2	2	8	2	1	4	8	10
	Industria	1	0	2	0	0	3	0	1
	Servicios	1	3	7	3	3	2	2	3
22254 Zaidín	Agricultura	13	6	7	4	38	8	15	13
	Construcción	2	5	5	6	10	5	17	28
	Industria	2	1	2	2	0	0	1	1
	Servicios	1	2	4	2	5	0	4	5
22904 Sotonera (La)	Agricultura	2	0	1	0	3	3	3	1
	Construcción	5	5	5	2	8	12	22	23
	Industria	0	0	2	0	0	0	1	2
	Servicios	3	1	1	1	1	2	1	3
22907 Aínsa-Sobrarbe	Agricultura	0	2	0	2	1	0	0	1
	Construcción	7	18	14	15	34	17	39	37
	Industria	2	0	0	3	0	2	1	3
	Servicios	18	12	13	17	24	18	15	11
44008 Albalate del Arzobispo	Agricultura	2	0	0	0	0	3	0	1
	Construcción	10	15	13	17	24	29	32	21
	Industria	2	0	1	1	2	1	2	0
	Servicios	0	0	4	2	0	2	3	2
44009 Albarracín	Agricultura	0	0	0	2	2	4	0	1
	Construcción	11	20	23	34	39	31	56	44
	Industria	0	0	2	1	2	3	1	0
	Servicios	5	3	4	8	15	8	5	13
44013 Alcañiz	Agricultura	1	3	2	9	10	2	3	2
	Construcción	91	96	131	169	167	318	303	348
	Industria	8	8	16	7	15	7	4	2
	Servicios	51	42	41	52	73	54	52	66
44014 Alcorisa	Agricultura	1	0	0	0	2	0	0	0
	Construcción	30	36	35	54	88	103	87	83
	Industria	0	2	5	3	10	2	1	2
	Servicios	8	8	14	16	16	17	25	15

(Continúa en la página siguiente)



8. Evolución del número de centros por año de apertura, según sector de actividad. Municipios de 1.000 habitantes o más en la rectificación padronal a 1 de enero de 2008

Unidad: Nº centros

(Viene de la página anterior)

	Sector actividad	2001	2002	2003	2004	2005	2006	2007	2008
44025 Andorra	Agricultura	0	2	0	1	1	1	0	1
	Construcción	33	40	50	81	91	87	123	169
	Industria	5	0	3	4	8	9	3	3
	Servicios	23	13	41	17	26	16	22	20
44049 Calaceite	Agricultura	0	0	1	0	2	2	4	1
	Construcción	6	5	8	6	10	14	18	18
	Industria	0	1	2	2	3	0	2	1
	Servicios	1	0	0	2	1	3	3	6
44050 Calamocha	Agricultura	2	0	0	0	0	2	1	3
	Construcción	51	31	62	157	87	100	96	114
	Industria	2	2	7	12	5	6	1	1
	Servicios	10	2	38	30	10	9	14	11
44051 Calanda	Agricultura	1	1	3	12	15	3	6	3
	Construcción	22	33	45	51	78	65	89	94
	Industria	6	3	10	8	11	4	1	2
	Servicios	6	5	9	12	6	9	14	6
44076 Cella	Agricultura	0	0	0	0	0	0	0	0
	Construcción	21	16	37	44	72	51	58	74
	Industria	2	1	6	5	5	2	2	2
	Servicios	2	1	2	10	8	5	5	2
44099 Escucha	Agricultura	0	0	0	0	0	0	0	1
	Construcción	5	8	17	15	9	16	16	11
	Industria	2	0	1	2	1	1	1	1
	Servicios	0	4	5	2	1	1	2	0
44122 Híjar	Agricultura	2	0	0	1	0	0	2	1
	Construcción	9	15	18	22	20	43	40	53
	Industria	2	1	0	5	1	0	0	0
	Servicios	7	2	2	7	3	5	7	4
44145 Mas de las Matas	Agricultura	0	3	1	1	2	0	0	0
	Construcción	14	11	11	36	28	29	39	65
	Industria	0	2	0	7	5	0	1	0
	Servicios	2	0	2	3	0	1	3	0
44153 Monreal del Campo	Agricultura	1	0	0	0	0	0	0	0
	Construcción	26	32	51	67	78	84	85	59
	Industria	0	0	5	2	7	3	0	0
	Servicios	0	0	6	5	6	5	6	5

(Continúa en la página siguiente)



8. Evolución del número de centros por año de apertura, según sector de actividad. Municipios de 1.000 habitantes o más en la rectificación padronal a 1 de enero de 2008

Unidad: Nº centros

(Viene de la página anterior)

	Sector actividad	2001	2002	2003	2004	2005	2006	2007	2008
44155 Montalbán	Agricultura	0	0	0	0	0	0	0	0
	Construcción	6	4	12	13	15	14	15	18
	Industria	0	0	0	3	1	1	0	0
	Servicios	1	1	1	1	0	4	0	2
44158 Mora de Rubielos	Agricultura	0	1	0	0	0	1	1	0
	Construcción	19	23	23	31	53	70	61	54
	Industria	0	1	0	3	3	3	2	1
	Servicios	3	9	2	8	14	23	12	6
44191 Puebla de Híjar (La)	Agricultura	0	0	0	1	0	1	2	1
	Construcción	8	9	10	11	10	28	21	50
	Industria	1	1	1	4	1	1	3	0
	Servicios	1	1	0	2	1	2	0	4
44209 Santa Eulalia	Agricultura	0	0	1	1	0	0	0	1
	Construcción	7	12	24	31	22	13	12	26
	Industria	0	1	2	5	3	1	0	1
	Servicios	0	1	4	7	3	3	3	0
44210 Sarrión	Agricultura	0	0	1	0	1	1	0	1
	Construcción	8	11	35	34	26	8	30	15
	Industria	0	0	2	3	6	2	0	1
	Servicios	1	2	6	12	0	3	5	1
44216 Teruel	Agricultura	7	4	5	11	1	7	5	6
	Construcción	235	264	355	562	608	642	805	799
	Industria	8	19	27	47	25	35	8	8
	Servicios	103	101	116	302	179	189	158	152
44238 Utrillas	Agricultura	0	0	0	1	0	0	0	0
	Construcción	13	12	17	37	43	33	39	20
	Industria	1	3	5	4	8	3	1	2
	Servicios	4	7	5	4	11	6	8	5
44246 Valderrobres	Agricultura	1	1	0	5	9	4	1	1
	Construcción	15	9	18	31	41	44	47	78
	Industria	0	3	4	3	1	0	0	1
	Servicios	3	7	10	9	12	15	9	10
50006 Ainzón	Agricultura	0	0	0	2	1	0	1	0
	Construcción	2	7	2	9	9	13	13	11
	Industria	0	1	0	0	0	1	1	0
	Servicios	2	2	4	2	6	4	3	2

(Continúa en la página siguiente)



8. Evolución del número de centros por año de apertura, según sector de actividad. Municipios de 1.000 habitantes o más en la rectificación padronal a 1 de enero de 2008

Unidad: Nº centros

(Viene de la página anterior)

	Sector actividad	2001	2002	2003	2004	2005	2006	2007	2008
50008 Alagón	Agricultura	0	0	1	4	0	2	1	0
	Construcción	21	19	23	33	55	58	88	62
	Industria	7	3	6	4	2	7	2	8
	Servicios	20	14	21	22	23	25	20	29
50017 Alfajarín	Agricultura	3	0	0	2	3	2	2	0
	Construcción	12	12	12	22	33	29	43	12
	Industria	4	4	5	4	3	0	4	3
	Servicios	5	3	6	11	8	3	6	8
50018 Alfamén	Agricultura	5	3	0	3	4	0	1	2
	Construcción	1	3	6	11	7	6	14	15
	Industria	0	1	0	3	2	2	0	3
	Servicios	3	4	0	2	5	4	3	4
50020 Alhama de Aragón	Agricultura	0	0	0	0	1	0	0	0
	Construcción	1	5	4	4	7	6	12	7
	Industria	2	0	0	0	0	0	0	0
	Servicios	5	3	2	3	5	3	4	5
50025 Almunia de Doña Godina (La)	Agricultura	6	7	9	3	9	4	6	4
	Construcción	25	16	18	48	37	57	56	58
	Industria	3	2	5	3	6	3	7	1
	Servicios	34	29	19	28	33	27	32	41
50034 Ariza	Agricultura	0	2	1	1	0	0	0	0
	Construcción	8	7	5	4	18	11	11	5
	Industria	3	0	2	1	1	0	2	0
	Servicios	6	5	3	3	4	1	3	6
50038 Ateca	Agricultura	1	0	0	1	0	0	1	2
	Construcción	8	3	6	10	8	1	4	12
	Industria	4	0	1	1	1	0	0	1
	Servicios	11	5	9	6	6	7	6	7
50045 Belchite	Agricultura	0	2	0	1	3	1	2	0
	Construcción	0	7	5	9	11	18	10	10
	Industria	1	1	0	2	1	0	1	0
	Servicios	4	7	7	7	2	7	2	6
50051 Biota	Agricultura	0	0	1	1	0	4	0	0
	Construcción	3	4	12	13	11	14	12	16
	Industria	1	0	0	0	0	1	1	4
	Servicios	3	2	1	4	3	1	1	1

(Continúa en la página siguiente)



8. Evolución del número de centros por año de apertura, según sector de actividad. Municipios de 1.000 habitantes o más en la rectificación padronal a 1 de enero de 2008

Unidad: Nº centros

(Viene de la página anterior)

	Sector actividad	2001	2002	2003	2004	2005	2006	2007	2008
50053 Boquiñeni	Agricultura	0	0	0	1	2	0	0	0
	Construcción	0	2	0	0	12	8	12	11
	Industria	0	1	0	0	0	1	0	0
	Servicios	0	1	1	1	2	1	0	3
50055 Borja	Agricultura	2	0	2	2	0	0	5	2
	Construcción	19	18	19	22	43	47	43	55
	Industria	3	2	2	0	7	2	2	3
	Servicios	19	16	16	20	24	20	28	20
50057 Brea de Aragón	Agricultura	0	0	0	0	1	1	0	0
	Construcción	8	5	8	9	6	10	12	8
	Industria	5	5	2	4	3	9	3	2
	Servicios	6	4	12	7	9	4	3	5
50059 Bujaraloz	Agricultura	2	1	1	2	0	1	3	3
	Construcción	5	1	1	6	11	11	21	8
	Industria	1	0	0	2	0	0	1	0
	Servicios	2	6	5	3	5	5	5	3
50062 Burgo de Ebro (El)	Agricultura	1	0	1	0	0	7	0	0
	Construcción	17	18	15	47	102	54	46	44
	Industria	5	6	4	12	13	3	2	4
	Servicios	12	5	7	15	14	9	9	9
50066 Cadrete	Agricultura	1	1	0	1	2	0	0	0
	Construcción	14	16	18	27	42	83	92	82
	Industria	16	13	6	18	14	12	12	8
	Servicios	15	9	15	17	15	16	16	15
50067 Calatayud	Agricultura	2	0	3	1	6	0	5	12
	Construcción	57	69	84	84	97	114	136	104
	Industria	10	6	5	9	10	3	7	8
	Servicios	79	82	96	89	89	71	86	78
50068 Calatorao	Agricultura	2	1	2	1	1	1	2	0
	Construcción	6	11	17	9	11	15	23	29
	Industria	0	0	0	0	2	1	3	2
	Servicios	8	3	5	3	6	6	4	9
50073 Cariñena	Agricultura	8	4	6	4	9	2	3	10
	Construcción	9	13	23	21	41	51	46	53
	Industria	2	5	1	2	3	2	2	5
	Servicios	10	17	10	22	21	17	9	19

(Continúa en la página siguiente)



8. Evolución del número de centros por año de apertura, según sector de actividad. Municipios de 1.000 habitantes o más en la rectificación padronal a 1 de enero de 2008

Unidad: Nº centros

(Viene de la página anterior)

	Sector actividad	2001	2002	2003	2004	2005	2006	2007	2008
50074 Caspe	Agricultura	18	6	5	5	11	6	8	14
	Construcción	49	51	43	52	62	100	101	101
	Industria	6	5	2	3	2	4	3	1
	Servicios	43	25	28	27	13	29	30	28
50089 Cuarte de Huerva	Agricultura	0	0	0	2	0	0	0	0
	Construcción	30	40	64	95	143	173	150	122
	Industria	32	27	21	33	34	31	31	25
	Servicios	47	36	40	59	59	77	77	51
50094 Daroca	Agricultura	0	0	1	0	0	1	0	1
	Construcción	15	9	8	20	23	11	9	12
	Industria	0	0	1	1	0	0	1	2
	Servicios	11	2	5	10	4	3	4	3
50095 Ejea de los Caballeros	Agricultura	19	14	12	6	27	16	14	6
	Construcción	100	89	118	132	166	171	183	165
	Industria	13	8	16	7	3	8	5	13
	Servicios	65	68	72	49	61	57	65	41
50099 Epila	Agricultura	7	1	6	2	2	1	8	0
	Construcción	11	19	26	21	29	61	77	33
	Industria	5	5	4	3	2	3	4	1
	Servicios	10	8	17	9	21	13	14	13
50101 Escatrón	Agricultura	0	1	0	0	1	1	1	0
	Construcción	2	7	6	13	19	64	43	30
	Industria	2	1	2	1	0	2	2	1
	Servicios	5	2	1	4	3	9	2	6
50102 Fabara	Agricultura	2	10	1	2	3	2	8	3
	Construcción	3	6	4	9	11	10	9	8
	Industria	1	1	0	0	2	0	1	0
	Servicios	3	2	2	3	5	5	4	2
50107 Figueruelas	Agricultura	2	1	3	0	1	1	0	0
	Construcción	7	11	4	8	16	22	30	40
	Industria	5	3	7	0	1	4	3	0
	Servicios	3	8	7	5	2	5	3	2
50113 Fuendejalón	Agricultura	1	0	0	0	1	0	6	8
	Construcción	0	2	0	6	9	6	10	9
	Industria	0	0	0	0	0	1	0	0
	Servicios	4	2	3	2	0	2	2	3

(Continúa en la página siguiente)



8. Evolución del número de centros por año de apertura, según sector de actividad. Municipios de 1.000 habitantes o más en la rectificación padronal a 1 de enero de 2008

Unidad: Nº centros

(Viene de la página anterior)

	Sector actividad	2001	2002	2003	2004	2005	2006	2007	2008
50115 Fuentes de Ebro	Agricultura	3	1	2	2	1	1	1	1
	Construcción	9	14	13	29	68	62	90	43
	Industria	5	5	6	3	1	2	2	2
	Servicios	7	11	19	20	11	18	17	13
50118 Gallur	Agricultura	0	1	2	0	0	2	0	0
	Construcción	5	13	19	22	23	19	37	24
	Industria	3	1	1	4	2	1	2	2
	Servicios	6	7	12	6	7	8	8	6
50119 Gelsa	Agricultura	0	0	0	0	0	2	0	0
	Construcción	2	4	5	4	10	6	13	24
	Industria	0	1	0	0	1	0	1	1
	Servicios	4	4	1	0	2	3	3	1
50126 Illueca	Agricultura	1	0	0	1	1	0	1	0
	Construcción	16	7	7	8	11	12	2	6
	Industria	10	11	9	9	4	3	4	4
	Servicios	20	19	17	13	6	7	12	7
50137 Leciñena	Agricultura	1	0	0	0	2	3	2	0
	Construcción	3	3	2	4	11	13	19	15
	Industria	1	0	0	0	0	3	1	0
	Servicios	5	2	5	4	4	3	3	0
50147 Luceni	Agricultura	2	0	0	0	0	1	0	0
	Construcción	2	3	2	10	12	15	16	14
	Industria	0	0	0	0	0	0	0	0
	Servicios	0	3	2	1	1	1	1	4
50150 Lumpiaque	Agricultura	0	0	0	1	2	2	5	1
	Construcción	0	4	0	3	6	11	19	14
	Industria	0	1	0	0	0	0	0	0
	Servicios	1	1	3	3	2	2	2	0
50152 Maella	Agricultura	5	3	2	0	1	1	0	1
	Construcción	9	14	17	15	13	13	17	24
	Industria	6	3	2	1	2	1	1	0
	Servicios	3	9	8	4	2	3	4	2
50153 Magallón	Agricultura	1	0	1	1	0	0	0	1
	Construcción	1	2	5	12	11	19	10	17
	Industria	1	1	1	1	0	1	2	0
	Servicios	1	4	4	1	2	3	2	2

(Continúa en la página siguiente)



8. Evolución del número de centros por año de apertura, según sector de actividad. Municipios de 1.000 habitantes o más en la rectificación padronal a 1 de enero de 2008

Unidad: Nº centros

(Viene de la página anterior)

	Sector actividad	2001	2002	2003	2004	2005	2006	2007	2008
50159 Maluenda	Agricultura	0	1	0	0	1	0	0	4
	Construcción	0	1	1	0	3	4	8	3
	Industria	0	0	0	1	0	0	0	0
	Servicios	0	3	1	1	2	0	4	1
50160 Mallén	Agricultura	0	2	1	0	3	0	0	0
	Construcción	5	3	8	7	14	19	37	26
	Industria	0	1	0	1	2	1	1	2
	Servicios	6	7	10	6	8	4	7	9
50163 María de Huerva	Agricultura	0	0	0	0	1	0	0	1
	Construcción	23	25	26	42	47	56	73	18
	Industria	3	6	2	5	7	2	5	6
	Servicios	7	8	8	17	22	21	15	17
50165 Mequinenza	Agricultura	0	2	1	0	2	0	1	3
	Construcción	2	4	8	8	18	17	14	11
	Industria	3	0	3	3	2	1	0	1
	Servicios	11	9	10	13	5	5	9	2
50175 Morata de Jalón	Agricultura	1	0	0	0	0	0	1	1
	Construcción	2	0	4	7	12	9	10	15
	Industria	1	1	0	1	1	0	0	0
	Servicios	1	4	4	1	1	3	3	1
50181 Muel	Agricultura	0	0	0	0	1	0	0	0
	Construcción	8	9	21	31	32	31	29	22
	Industria	0	1	3	5	4	8	3	1
	Servicios	1	4	5	9	6	6	5	6
50182 Muela (La)	Agricultura	0	1	2	3	0	2	3	0
	Construcción	29	49	47	69	133	166	153	130
	Industria	17	15	17	23	21	20	14	13
	Servicios	8	22	27	30	33	44	47	33
50189 Nonaspe	Agricultura	1	1	2	2	3	1	1	2
	Construcción	9	10	5	7	12	6	6	8
	Industria	0	0	0	3	0	2	1	2
	Servicios	2	2	1	2	3	0	1	4
50203 Pastriz	Agricultura	1	0	1	0	0	0	0	0
	Construcción	3	6	10	16	7	16	30	14
	Industria	1	1	2	0	0	0	0	0
	Servicios	3	4	5	2	5	5	4	2

(Continúa en la página siguiente)



8. Evolución del número de centros por año de apertura, según sector de actividad. Municipios de 1.000 habitantes o más en la rectificación padronal a 1 de enero de 2008

Unidad: Nº centros

(Viene de la página anterior)

	Sector actividad	2001	2002	2003	2004	2005	2006	2007	2008
50204 Pedrola	Agricultura	2	0	0	0	1	0	4	0
	Construcción	17	18	15	22	31	47	56	36
	Industria	2	8	4	4	2	5	0	5
	Servicios	9	5	3	13	7	11	11	7
50208 Pina de Ebro	Agricultura	1	1	0	1	0	2	1	1
	Construcción	3	8	8	11	29	35	34	36
	Industria	2	1	1	0	1	0	3	0
	Servicios	6	9	11	8	4	9	7	6
50209 Pinseque	Agricultura	0	0	0	0	0	0	0	1
	Construcción	15	9	22	22	33	55	59	43
	Industria	5	4	6	5	7	4	3	5
	Servicios	16	7	11	11	10	23	15	14
50219 Puebla de Alfindén (La)	Agricultura	0	0	0	0	2	1	0	2
	Construcción	31	30	31	22	54	57	62	57
	Industria	33	21	23	32	17	19	7	17
	Servicios	50	48	35	43	41	38	32	36
50222 Quinto	Agricultura	1	1	2	0	2	4	2	3
	Construcción	7	7	5	15	13	26	19	21
	Industria	1	2	4	2	1	1	0	1
	Servicios	2	5	2	1	6	2	7	6
50223 Remolinos	Agricultura	1	0	0	2	0	0	2	0
	Construcción	1	1	2	3	4	10	11	9
	Industria	1	0	1	0	1	1	0	0
	Servicios	1	2	2	2	2	2	2	2
50225 Ricla	Agricultura	8	5	3	10	10	0	3	4
	Construcción	6	7	11	12	23	24	49	24
	Industria	6	0	1	3	4	0	0	0
	Servicios	4	8	6	14	8	4	10	8
50230 Sádaba	Agricultura	0	2	2	2	2	5	2	0
	Construcción	4	6	7	15	12	13	19	29
	Industria	1	1	1	2	0	1	1	0
	Servicios	6	9	1	5	6	2	5	1
50235 San Mateo de Gállego	Agricultura	2	1	2	0	2	0	1	0
	Construcción	9	15	7	28	34	64	66	62
	Industria	2	4	2	4	2	1	3	3
	Servicios	6	8	7	7	9	4	11	15

(Continúa en la página siguiente)



8. Evolución del número de centros por año de apertura, según sector de actividad. Municipios de 1.000 habitantes o más en la rectificación padronal a 1 de enero de 2008

Unidad: Nº centros

(Viene de la página anterior)

	Sector actividad	2001	2002	2003	2004	2005	2006	2007	2008
50240 Sástago	Agricultura	2	1	0	1	1	0	1	0
	Construcción	4	4	4	1	10	8	7	6
	Industria	0	2	0	1	0	0	0	0
	Servicios	2	1	6	2	0	1	1	1
50251 Tarazona	Agricultura	7	0	0	0	1	1	2	1
	Construcción	27	28	30	50	43	35	65	77
	Industria	10	7	2	3	1	4	3	3
	Servicios	43	31	17	25	29	12	18	15
50252 Tauste	Agricultura	12	6	7	8	6	6	1	1
	Construcción	22	22	36	44	44	47	48	57
	Industria	2	2	4	3	1	0	6	4
	Servicios	11	7	13	14	14	13	19	13
50262 Torres de Berrellén	Agricultura	0	1	2	0	2	0	1	2
	Construcción	4	4	3	14	7	7	23	27
	Industria	2	2	0	0	2	1	0	0
	Servicios	2	4	2	3	5	2	8	6
50272 Utebo	Agricultura	2	2	3	1	1	1	2	0
	Construcción	49	43	88	97	149	138	154	146
	Industria	9	7	11	11	10	14	11	7
	Servicios	56	70	61	61	50	81	88	62
50288 Villanueva de Gállego	Agricultura	1	0	0	0	2	1	1	0
	Construcción	31	21	40	19	34	76	132	65
	Industria	12	8	17	10	11	5	7	20
	Servicios	29	20	21	26	32	28	31	26
50297 Zaragoza	Agricultura	40	16	26	16	28	28	30	25
	Construcción	1.152	1.283	1.461	1.819	2.587	3.242	5.145	4.086
	Industria	278	288	221	228	218	223	259	217
	Servicios	2.965	2.530	2.697	2.735	2.704	2.986	2.828	2.649
50298 Zuera	Agricultura	4	0	2	2	3	12	3	3
	Construcción	28	55	67	75	106	196	161	152
	Industria	8	4	12	10	8	12	15	3
	Servicios	23	28	27	28	35	27	31	26

Fuente: Instituto Aragonés de Seguridad y Salud Laboral. Dirección General de Trabajo. Gobierno de Aragón.



9. Evolución del número de centros por año de apertura, según división de CNAE 93. Aragón

Unidad: Nº centros

	2001	2002	2003	2004	2005	2006	2007	2008
01 AGRICULTURA, GANADERÍA, CAZA Y ACTIVIDADES DE LOS SERVICIOS RELACIONADOS CON LAS MISMAS	482	310	348	350	591	341	449	470
02 SELVICULTURA, EXPLOTACIÓN FORESTAL Y ACTIVIDADES DE LOS SERVICIOS RELACIONADOS CON LAS MISMAS	18	21	13	34	27	37	26	22
05 PESCA, ACUICULTURA Y ACTIVIDADES DE LOS SERVICIOS RELACIONADOS CON LAS MISMAS	2	0	0	0	0	0	0	0
10 EXTRACCIÓN Y AGLOMERACIÓN DE ANTRACITA, HULLA, LIGNITO Y TURBA	0	0	1	0	1	0	0	0
11 EXTRACCIÓN DE CRUDOS DE PETROLEO Y GAS NATURAL; ACTIVIDADES DE LOS SERVICIOS RELACIONADOS CON LAS EXPLOTACIONES PETROLÍFERAS Y DE GAS, EXCEPTO ACTIVIDADES DE PROSPECCIÓN	0	0	1	1	0	0	0	0
12 EXTRACCIÓN DE MINERALES DE URANIO Y TORIO	0	0	0	0	0	1	0	0
13 EXTRACCIÓN DE MINERALES METÁLICOS	0	0	0	2	0	0	0	0
14 EXTRACCIÓN DE MINERALES NO METÁLICOS NI ENERGÉTICOS	11	9	8	8	14	12	8	7
15 INDUSTRIA DE PRODUCTOS ALIMENTICIOS Y BEBIDAS	76	53	59	77	53	48	55	45
16 INDUSTRIA DEL TABACO	0	0	0	0	0	0	0	0
17 INDUSTRIA TEXTIL	5	4	5	6	22	15	4	14
18 INDUSTRIA DE LA CONFECCIÓN Y DE LA PELETERÍA	54	45	36	35	20	19	27	14
19 PREPARACIÓN, CURTIDO Y ACABADO DEL CUERO; FABRICACIÓN DE ARTÍCULOS DE MARROQUINERÍA Y VIAJE; ARTÍCULOS DE GUARNICIONERÍA, TALABARTERÍA Y ZAPATERÍA	25	21	15	18	8	9	7	5
20 INDUSTRIA DE LA MADERA Y DEL CORCHO, EXCEPTO MUEBLES; CESTERÍA Y ESPARTERÍA	31	17	21	32	66	42	35	35
21 INDUSTRIA DEL PAPEL	5	4	4	4	4	4	3	2
22 EDICIÓN, ARTES GRÁFICAS Y REPRODUCCIÓN DE SOPORTES GRABADOS	35	49	32	51	39	33	37	23
23 COQUERIAS, REFINO DE PETROLEO Y TRATAMIENTO DE COMBUSTIBLES NUCLEARES	0	0	0	0	0	0	0	0
24 INDUSTRIA QUÍMICA	12	12	16	14	12	14	11	11
25 FABRICACIÓN DE PRODUCTOS DE CAUCHO Y MATERIAS PLÁSTICAS	10	7	9	11	16	11	12	11
26 FABRICACIÓN DE OTROS PRODUCTOS MINERALES NO METÁLICOS	36	61	125	156	111	62	18	19
27 METALURGIA	23	8	10	19	33	26	23	28
28 FABRICACIÓN DE PRODUCTOS METÁLICOS, EXCEPTO MAQUINARIA Y EQUIPO	164	155	181	192	168	209	201	179
29 INDUSTRIA DE LA CONSTRUCCIÓN DE MAQUINARIA Y EQUIPO MECÁNICO	83	73	77	58	61	60	59	58
30 FABRICACIÓN DE MÁQUINAS DE OFICINA Y EQUIPOS INFORMÁTICOS	1	0	2	0	1	0	0	2
31 FABRICACIÓN DE MAQUINARIA Y MATERIAL ELÉCTRICO	46	38	29	17	24	17	16	24
32 FABRICACIÓN DE MATERIAL ELECTRÓNICO; FABRICACIÓN DE EQUIPO Y APARATOS DE RADIO, TELEVISIÓN Y COMUNICACIONES	15	12	6	6	4	11	6	9
33 FABRICACIÓN DE EQUIPO E INSTRUMENTOS MÉDICO-QUIRÚRGICOS, DE PRECISIÓN, ÓPTICA Y RELOJERÍA	5	6	3	5	3	1	4	2
34 FABRICACIÓN DE VEHÍCULOS DE MOTOR, REMOLQUES Y SEMIRREMOLQUES	14	18	13	10	4	2	5	2
35 FABRICACIÓN DE OTRO MATERIAL DE TRANSPORTE	3	1	0	4	4	2	1	2
36 FABRICACIÓN DE MUEBLES; OTRAS INDUSTRIAS MANUFACTURERAS	104	113	94	107	40	45	52	35
37 RECICLAJE	8	2	3	6	17	4	14	11
40 PRODUCCIÓN Y DISTRIBUCIÓN DE ENERGÍA ELÉCTRICA, GAS, VAPOR Y AGUA CALIENTE	31	38	17	27	35	41	29	40
41 CAPTACIÓN, DEPURACIÓN Y DISTRIBUCIÓN DE AGUA	7	14	12	8	3	14	5	29
45 CONSTRUCCIÓN	3.970	4.553	5.527	7.576	9.653	11.125	14.446	12.836

(Continúa en la página siguiente)



9. Evolución del número de centros por año de apertura, según división de CNAE 93. Aragón

Unidad: Nº centros

(Viene de la página anterior)

	2001	2002	2003	2004	2005	2006	2007	2008
50 VENTA, MANTENIMIENTO Y REPARACIÓN DE VEHÍCULOS DE MOTOR, MOTOCICLETAS Y CICLOMOTORES; VENTA AL POR MENOR DE COMBUSTIBLE PARA VEHÍCULOS DE MOTOR	131	113	136	145	135	168	158	160
51 COMERCIO AL POR MAYOR E INTERMEDIARIOS DEL COMERCIO, EXCEPTO DE VEHÍCULOS DE MOTOR Y MOTOCICLETAS	281	240	286	281	234	213	291	260
52 COMERCIO AL POR MENOR, EXCEPTO EL COMERCIO DE VEHÍCULOS DE MOTOR, MOTOCICLETAS Y CICLOMOTORES; REPARACIÓN DE EFECTOS PERSONALES Y ENSERES DOMÉSTICOS	1.335	1.208	1.297	1.256	1.217	1.187	1.213	1.146
55 HOSTELERÍA	945	787	912	861	894	891	942	906
60 TRANSPORTE TERRESTRE; TRANSPORTE POR TUBERÍAS	297	281	333	347	381	517	428	350
61 TRANSPORTE MARÍTIMO, DE CABOTAJE Y POR VÍAS DE NAVEGACIÓN INTERIORES	1	2	0	0	0	0	1	1
62 TRANSPORTE AÉREO Y ESPACIAL	0	0	0	2	0	0	0	0
63 ACTIVIDADES ANEXAS A LOS TRANSPORTES; ACTIVIDADES DE AGENCIAS DE VIAJES	47	64	58	79	47	27	55	42
64 CORREOS Y TELECOMUNICACIONES	112	80	61	59	70	50	88	35
65 INTERMEDIACIÓN FINANCIERA, EXCEPTO SEGUROS Y PLANES DE PENSIONES	47	40	39	41	76	73	82	59
66 SEGUROS Y PLANES DE PENSIONES, EXCEPTO SEGURIDAD SOCIAL OBLIGATORIA	22	12	12	11	12	45	35	27
67 ACTIVIDADES AUXILIARES A LA INTERMEDIACIÓN FINANCIERA	40	34	40	50	40	40	48	26
70 ACTIVIDADES INMOBILIARIAS	240	215	230	256	355	395	259	173
71 ALQUILER DE MAQUINARIA Y EQUIPO SIN OPERARIO, DE EFECTOS PERSONALES Y ENSERES DOMÉSTICOS	43	45	42	35	21	23	41	27
72 ACTIVIDADES INFORMÁTICAS	77	66	56	90	64	60	57	57
73 INVESTIGACIÓN Y DESARROLLO	5	11	10	18	16	4	9	17
74 OTRAS ACTIVIDADES EMPRESARIALES	690	534	618	962	731	865	810	784
75 ADMINISTRACIÓN PÚBLICA, DEFENSA Y SEGURIDAD SOCIAL OBLIGATORIA	12	21	25	48	15	11	12	15
80 EDUCACIÓN	123	87	94	113	104	116	117	85
85 ACTIVIDADES SANITARIAS Y VETERINARIAS, SERVICIOS SOCIALES	139	149	169	157	173	166	180	185
90 ACTIVIDADES DE SANEAMIENTO PÚBLICO	10	12	16	15	24	11	26	12
91 ACTIVIDADES ASOCIATIVAS	81	59	65	49	40	27	43	40
92 ACTIVIDADES RECREATIVAS, CULTURALES Y DEPORTIVAS	169	154	173	173	178	189	155	138
93 ACTIVIDADES DIVERSAS DE SERVICIOS PERSONALES	197	206	230	209	228	219	232	205
95 HOGARES QUE EMPLEAN PERSONAL DOMÉSTICO	3	3	1	0	22	17	14	22
99 ORGANISMOS EXTRATERRITORIALES	0	0	0	0	0	0	1	0

Fuente: Instituto Aragonés de Seguridad y Salud Laboral. Dirección General de Trabajo. Gobierno de Aragón.



10. Evolución del número de centros por año de apertura, según división de CNAE 93. Provincias

Unidad: Nº centros

		2001	2002	2003	2004	2005	2006	2007	2008
HUESCA	01 AGRICULTURA, GANADERÍA, CAZA Y ACTIVIDADES DE LOS SERVICIOS RELACIONADOS CON LAS MISMAS	235	134	165	154	266	141	160	161
	02 SELVICULTURA, EXPLOTACIÓN FORESTAL Y ACTIVIDADES DE LOS SERVICIOS RELACIONADOS CON LAS MISMAS	2	5	2	1	3	11	8	6
	05 PESCA, ACUICULTURA Y ACTIVIDADES DE LOS SERVICIOS RELACIONADOS CON LAS MISMAS	0	0	0	0	0	0	0	0
	11 EXTRACCIÓN DE CRUDOS DE PETROLEO Y GAS NATURAL; ACTIVIDADES DE LOS SERVICIOS RELACIONADOS CON LAS EXPLOTACIONES PETROLÍFERAS Y DE GAS, EXCEPTO ACTIVIDADES DE PROSPECCIÓN	0	0	0	0	0	0	0	0
	12 EXTRACCIÓN DE MINERALES DE URANIO Y TORIO	0	0	0	0	0	1	0	0
	14 EXTRACCIÓN DE MINERALES NO METÁLICOS NI ENERGÉTICOS	3	2	0	2	4	6	3	7
	15 INDUSTRIA DE PRODUCTOS ALIMENTICIOS Y BEBIDAS	34	18	18	23	15	15	22	20
	17 INDUSTRIA TEXTIL	0	2	0	0	1	1	0	1
	18 INDUSTRIA DE LA CONFECCIÓN Y DE LA PELETERÍA	7	5	3	5	2	4	5	5
	19 PREPARACIÓN, CURTIDO Y ACABADO DEL CUERO; FABRICACIÓN DE ARTÍCULOS DE MARROQUINERÍA Y VIAJE; ARTÍCULOS DE GUARNICIONERÍA, TALABARTERÍA Y ZAPATERÍA	0	0	1	0	0	0	1	0
	20 INDUSTRIA DE LA MADERA Y DEL CORCHO, EXCEPTO MUEBLES; CESTERÍA Y ESPARTERÍA	22	11	12	15	9	6	16	6
	21 INDUSTRIA DEL PAPEL	0	0	1	1	0	0	0	1
	22 EDICIÓN, ARTES GRÁFICAS Y REPRODUCCIÓN DE SOPORTES GRABADOS	6	7	7	4	11	9	7	4
	24 INDUSTRIA QUÍMICA	6	5	5	3	6	7	5	2
	25 FABRICACIÓN DE PRODUCTOS DE CAUCHO Y MATERIAS PLÁSTICAS	0	1	1	1	2	2	1	1
	26 FABRICACIÓN DE OTROS PRODUCTOS MINERALES NO METÁLICOS	21	39	26	19	5	2	6	5
	27 METALURGIA	2	0	2	0	2	0	0	0
	28 FABRICACIÓN DE PRODUCTOS METÁLICOS, EXCEPTO MAQUINARIA Y EQUIPO	36	32	34	25	24	26	24	18
	29 INDUSTRIA DE LA CONSTRUCCIÓN DE MAQUINARIA Y EQUIPO MECÁNICO	13	9	11	4	8	8	8	12
	30 FABRICACIÓN DE MÁQUINAS DE OFICINA Y EQUIPOS INFORMÁTICOS	0	0	0	0	0	0	0	0
	31 FABRICACIÓN DE MAQUINARIA Y MATERIAL ELÉCTRICO	4	1	0	1	0	0	0	3
	32 FABRICACIÓN DE MATERIAL ELECTRÓNICO; FABRICACIÓN DE EQUIPO Y APARATOS DE RADIO, TELEVISIÓN Y COMUNICACIONES	0	0	0	1	0	0	0	0
	33 FABRICACIÓN DE EQUIPO E INSTRUMENTOS MÉDICO-QUIRÚRGICOS, DE PRECISIÓN, ÓPTICA Y RELOJERÍA	0	0	0	1	1	0	0	0
	34 FABRICACIÓN DE VEHÍCULOS DE MOTOR, REMOLQUES Y SEMIRREMOLQUES	0	0	0	0	0	1	0	1
	35 FABRICACIÓN DE OTRO MATERIAL DE TRANSPORTE	0	0	0	1	0	0	0	0
	36 FABRICACIÓN DE MUEBLES; OTRAS INDUSTRIAS MANUFACTURERAS	11	4	12	4	8	5	5	10
	37 RECICLAJE	3	1	0	1	1	1	2	3

(Continúa en la página siguiente)



10. Evolución del número de centros por año de apertura, según división de CNAE 93. Provincias

Unidad: Nº centros

(Viene de la página anterior)

		2001	2002	2003	2004	2005	2006	2007	2008
HUESCA	40 PRODUCCIÓN Y DISTRIBUCIÓN DE ENERGÍA ELÉCTRICA, GAS, VAPOR Y AGUA CALIENTE	10	16	6	9	7	5	4	8
	41 CAPTACIÓN, DEPURACIÓN Y DISTRIBUCIÓN DE AGUA	1	1	4	5	2	9	0	14
	45 CONSTRUCCIÓN	782	1.006	1.110	1.462	1.912	1.976	2.503	2.271
	50 VENTA, MANTENIMIENTO Y REPARACIÓN DE VEHÍCULOS DE MOTOR, MOTOCICLETAS Y CICLOMOTORES; VENTA AL POR MENOR DE COMBUSTIBLE PARA VEHÍCULOS DE MOTOR	29	21	41	32	39	29	45	26
	51 COMERCIO AL POR MAYOR E INTERMEDIARIOS DEL COMERCIO, EXCEPTO DE VEHÍCULOS DE MOTOR Y MOTOCICLETAS	26	34	37	35	40	25	47	37
	52 COMERCIO AL POR MENOR, EXCEPTO EL COMERCIO DE VEHÍCULOS DE MOTOR, MOTOCICLETAS Y CICLOMOTORES; REPARACIÓN DE EFECTOS PERSONALES Y ENSERES DOMÉSTICOS	199	222	226	216	249	187	225	183
	55 HOSTELERÍA	205	161	192	215	209	203	218	190
	60 TRANSPORTE TERRESTRE; TRANSPORTE POR TUBERÍAS	54	42	52	60	44	47	56	39
	63 ACTIVIDADES ANEXAS A LOS TRANSPORTES; ACTIVIDADES DE AGENCIAS DE VIAJES	6	3	5	4	3	3	5	8
	64 CORREOS Y TELECOMUNICACIONES	21	19	23	21	8	10	17	1
	65 INTERMEDIACIÓN FINANCIERA, EXCEPTO SEGUROS Y PLANES DE PENSIONES	15	14	6	8	9	7	13	13
	66 SEGUROS Y PLANES DE PENSIONES, EXCEPTO SEGURIDAD SOCIAL OBLIGATORIA	10	6	5	5	6	6	8	12
	67 ACTIVIDADES AUXILIARES A LA INTERMEDIACIÓN FINANCIERA	0	0	2	0	1	1	0	1
	70 ACTIVIDADES INMOBILIARIAS	44	32	43	55	52	71	62	31
	71 ALQUILER DE MAQUINARIA Y EQUIPO SIN OPERARIO, DE EFECTOS PERSONALES Y ENSERES DOMÉSTICOS	4	1	3	1	3	3	2	3
	72 ACTIVIDADES INFORMÁTICAS	6	7	10	11	14	13	6	15
	73 INVESTIGACIÓN Y DESARROLLO	0	0	0	0	0	0	0	0
	74 OTRAS ACTIVIDADES EMPRESARIALES	95	71	89	150	103	112	108	94
	75 ADMINISTRACIÓN PÚBLICA, DEFENSA Y SEGURIDAD SOCIAL OBLIGATORIA	7	10	15	19	3	4	10	11
	80 EDUCACIÓN	32	18	16	24	17	22	22	19
	85 ACTIVIDADES SANITARIAS Y VETERINARIAS, SERVICIOS SOCIALES	25	32	27	25	36	36	35	30
	90 ACTIVIDADES DE SANEAMIENTO PÚBLICO	6	4	6	2	9	3	18	3
	91 ACTIVIDADES ASOCIATIVAS	15	10	12	3	22	9	7	9
	92 ACTIVIDADES RECREATIVAS, CULTURALES Y DEPORTIVAS	46	37	47	34	41	40	48	42
	93 ACTIVIDADES DIVERSAS DE SERVICIOS PERSONALES	36	24	37	31	42	37	29	24
	95 HOGARES QUE EMPLEAN PERSONAL DOMÉSTICO	1	1	0	0	1	0	0	0

(Continúa en la página siguiente)



10. Evolución del número de centros por año de apertura, según división de CNAE 93. Provincias

Unidad: Nº centros

(Viene de la página anterior)

		2001	2002	2003	2004	2005	2006	2007	2008
TERUEL	01 AGRICULTURA, GANADERÍA, CAZA Y ACTIVIDADES DE LOS SERVICIOS RELACIONADOS CON LAS MISMAS	30	24	31	59	71	43	44	40
	02 SELVICULTURA, EXPLOTACIÓN FORESTAL Y ACTIVIDADES DE LOS SERVICIOS RELACIONADOS CON LAS MISMAS	9	10	11	23	17	21	14	9
	05 PESCA, ACUICULTURA Y ACTIVIDADES DE LOS SERVICIOS RELACIONADOS CON LAS MISMAS	2	0	0	0	0	0	0	0
	10 EXTRACCIÓN Y AGLOMERACIÓN DE ANTRACITA, HULLA, LIGNITO Y TURBA	0	0	1	0	0	0	0	0
	11 EXTRACCIÓN DE CRUDOS DE PETROLEO Y GAS NATURAL; ACTIVIDADES DE LOS SERVICIOS RELACIONADOS CON LAS EXPLOTACIONES PETROLÍFERAS Y DE GAS, EXCEPTO ACTIVIDADES DE PROSPECCIÓN	0	0	1	1	0	0	0	0
	12 EXTRACCIÓN DE MINERALES DE URANIO Y TORIO	0	0	0	0	0	0	0	0
	13 EXTRACCIÓN DE MINERALES METÁLICOS	0	0	0	0	0	0	0	0
	14 EXTRACCIÓN DE MINERALES NO METÁLICOS NI ENERGÉTICOS	1	6	3	4	5	3	2	0
	15 INDUSTRIA DE PRODUCTOS ALIMENTICIOS Y BEBIDAS	7	12	10	13	11	12	9	9
	17 INDUSTRIA TEXTIL	0	1	2	5	1	1	0	0
	18 INDUSTRIA DE LA CONFECCIÓN Y DE LA PELETERÍA	3	1	3	1	1	1	3	0
	19 PREPARACIÓN, CURTIDO Y ACABADO DEL CUERO; FABRICACIÓN DE ARTÍCULOS DE MARROQUINERÍA Y VIAJE; ARTÍCULOS DE GUARNICIONERÍA, TALABARTERÍA Y ZAPATERÍA	0	0	0	0	0	0	0	0
	20 INDUSTRIA DE LA MADERA Y DEL CORCHO, EXCEPTO MUEBLES; CESTERÍA Y ESPARTERÍA	7	4	5	15	17	9	3	4
	21 INDUSTRIA DEL PAPEL	2	2	1	0	1	0	0	1
	22 EDICIÓN, ARTES GRÁFICAS Y REPRODUCCIÓN DE SOPORTES GRABADOS	1	2	1	3	0	1	3	0
	24 INDUSTRIA QUÍMICA	2	2	4	2	2	1	1	5
	25 FABRICACIÓN DE PRODUCTOS DE CAUCHO Y MATERIAS PLÁSTICAS	1	0	1	0	0	1	0	0
	26 FABRICACIÓN DE OTROS PRODUCTOS MINERALES NO METÁLICOS	2	8	86	129	85	50	4	1
	27 METALURGIA	0	0	2	2	11	1	0	0
	28 FABRICACIÓN DE PRODUCTOS METÁLICOS, EXCEPTO MAQUINARIA Y EQUIPO	13	12	30	36	16	23	4	3
	29 INDUSTRIA DE LA CONSTRUCCIÓN DE MAQUINARIA Y EQUIPO MECÁNICO	2	4	4	3	11	7	0	1
	31 FABRICACIÓN DE MAQUINARIA Y MATERIAL ELÉCTRICO	4	3	3	4	3	1	2	1
	32 FABRICACIÓN DE MATERIAL ELECTRÓNICO; FABRICACIÓN DE EQUIPO Y APARATOS DE RADIO, TELEVISIÓN Y COMUNICACIONES	0	0	0	0	0	0	0	0
	34 FABRICACIÓN DE VEHÍCULOS DE MOTOR, REMOLQUES Y SEMIRREMOLQUES	0	1	0	0	1	0	1	0
	35 FABRICACIÓN DE OTRO MATERIAL DE TRANSPORTE	0	0	0	0	2	0	0	0
	36 FABRICACIÓN DE MUEBLES; OTRAS INDUSTRIAS MANUFACTURERAS	1	1	1	5	3	4	4	1
	37 RECICLAJE	0	0	0	2	3	1	1	0
	40 PRODUCCIÓN Y DISTRIBUCIÓN DE ENERGÍA ELÉCTRICA, GAS, VAPOR Y AGUA CALIENTE	2	5	1	8	4	12	10	6

(Continúa en la página siguiente)



10. Evolución del número de centros por año de apertura, según división de CNAE 93. Provincias

Unidad: Nº centros

(Viene de la página anterior)

		2001	2002	2003	2004	2005	2006	2007	2008
TERUEL	41 CAPTACIÓN, DEPURACIÓN Y DISTRIBUCIÓN DE AGUA	3	5	4	3	1	2	0	5
	45 CONSTRUCCIÓN	1.071	1.185	1.576	2.444	2.538	2.825	3.237	3.464
	50 VENTA, MANTENIMIENTO Y REPARACIÓN DE VEHÍCULOS DE MOTOR, MOTOCICLETAS Y CICLOMOTORES; VENTA AL POR MENOR DE COMBUSTIBLE PARA VEHÍCULOS DE MOTOR	13	9	24	21	18	24	26	14
	51 COMERCIO AL POR MAYOR E INTERMEDIARIOS DEL COMERCIO, EXCEPTO DE VEHÍCULOS DE MOTOR Y MOTOCICLETAS	11	3	9	10	9	8	10	10
	52 COMERCIO AL POR MENOR, EXCEPTO EL COMERCIO DE VEHÍCULOS DE MOTOR, MOTOCICLETAS Y CICLOMOTORES; REPARACIÓN DE EFECTOS PERSONALES Y ENSERES DOMÉSTICOS	79	67	98	104	101	118	100	78
	55 HOSTELERÍA	72	70	110	100	112	109	127	102
	60 TRANSPORTE TERRESTRE; TRANSPORTE POR TUBERÍAS	12	13	28	24	37	34	34	19
	63 ACTIVIDADES ANEXAS A LOS TRANSPORTES; ACTIVIDADES DE AGENCIAS DE VIAJES	0	1	0	2	0	3	7	2
	64 CORREOS Y TELECOMUNICACIONES	1	0	0	2	3	1	4	0
	65 INTERMEDIACIÓN FINANCIERA, EXCEPTO SEGUROS Y PLANES DE PENSIONES	0	3	4	5	4	5	8	1
	66 SEGUROS Y PLANES DE PENSIONES, EXCEPTO SEGURIDAD SOCIAL OBLIGATORIA	2	2	4	5	3	2	5	3
	67 ACTIVIDADES AUXILIARES A LA INTERMEDIACIÓN FINANCIERA	3	1	3	0	0	1	5	4
	70 ACTIVIDADES INMOBILIARIAS	8	10	8	16	21	24	17	7
	71 ALQUILER DE MAQUINARIA Y EQUIPO SIN OPERARIO, DE EFECTOS PERSONALES Y ENSERES DOMÉSTICOS	1	0	2	4	0	1	2	2
	72 ACTIVIDADES INFORMÁTICAS	2	1	1	5	6	5	1	0
	73 INVESTIGACIÓN Y DESARROLLO	0	0	1	0	10	1	1	5
	74 OTRAS ACTIVIDADES EMPRESARIALES	40	24	33	241	91	65	52	108
	75 ADMINISTRACIÓN PÚBLICA, DEFENSA Y SEGURIDAD SOCIAL OBLIGATORIA	1	2	2	18	5	7	2	0
	80 EDUCACIÓN	8	7	6	8	4	12	7	6
	85 ACTIVIDADES SANITARIAS Y VETERINARIAS, SERVICIOS SOCIALES	10	7	10	10	12	15	19	13
	90 ACTIVIDADES DE SANEAMIENTO PÚBLICO	2	4	5	2	7	4	3	4
	91 ACTIVIDADES ASOCIATIVAS	9	2	8	4	2	2	1	2
	92 ACTIVIDADES RECREATIVAS, CULTURALES Y DEPORTIVAS	9	10	14	14	12	18	14	5
	93 ACTIVIDADES DIVERSAS DE SERVICIOS PERSONALES	9	13	25	15	15	26	18	12
	99 ORGANISMOS EXTRATERRITORIALES	0	0	0	0	0	0	1	0

(Continúa en la página siguiente)



10. Evolución del número de centros por año de apertura, según división de CNAE 93. Provincias

Unidad: Nº centros

(Viene de la página anterior)

	2001	2002	2003	2004	2005	2006	2007	2008
ZARAGOZA 01 AGRICULTURA, GANADERÍA, CAZA Y ACTIVIDADES DE LOS SERVICIOS RELACIONADOS CON LAS MISMAS	217	152	152	137	254	157	245	269
02 SELVICULTURA, EXPLOTACIÓN FORESTAL Y ACTIVIDADES DE LOS SERVICIOS RELACIONADOS CON LAS MISMAS	7	6	0	10	7	5	4	7
05 PESCA, ACUICULTURA Y ACTIVIDADES DE LOS SERVICIOS RELACIONADOS CON LAS MISMAS	0	0	0	0	0	0	0	0
10 EXTRACCIÓN Y AGLOMERACIÓN DE ANTRACITA, HULLA, LIGNITO Y TURBA	0	0	0	0	1	0	0	0
11 EXTRACCIÓN DE CRUDOS DE PETROLEO Y GAS NATURAL; ACTIVIDADES DE LOS SERVICIOS RELACIONADOS CON LAS EXPLOTACIONES PETROLÍFERAS Y DE GAS, EXCEPTO ACTIVIDADES DE PROSPECCIÓN	0	0	0	0	0	0	0	0
12 EXTRACCIÓN DE MINERALES DE URANIO Y TORIO	0	0	0	0	0	0	0	0
13 EXTRACCIÓN DE MINERALES METÁLICOS	0	0	0	2	0	0	0	0
14 EXTRACCIÓN DE MINERALES NO METÁLICOS NI ENERGÉTICOS	7	1	5	2	5	3	3	0
15 INDUSTRIA DE PRODUCTOS ALIMENTICIOS Y BEBIDAS	35	23	31	41	27	21	24	16
16 INDUSTRIA DEL TABACO	0	0	0	0	0	0	0	0
17 INDUSTRIA TEXTIL	5	1	3	1	20	13	4	13
18 INDUSTRIA DE LA CONFECCIÓN Y DE LA PELETERÍA	44	39	30	29	17	14	19	9
19 PREPARACIÓN, CURTIDO Y ACABADO DEL CUERO; FABRICACIÓN DE ARTÍCULOS DE MARROQUINERÍA Y VIAJE; ARTÍCULOS DE GUARNICIONERÍA, TALABARTERÍA Y ZAPATERÍA	25	21	14	18	8	9	6	5
20 INDUSTRIA DE LA MADERA Y DEL CORCHO, EXCEPTO MUEBLES; CESTERÍA Y ESPARTERÍA	2	2	4	2	40	27	16	25
21 INDUSTRIA DEL PAPEL	3	2	2	3	3	4	3	0
22 EDICIÓN, ARTES GRÁFICAS Y REPRODUCCIÓN DE SOPORTES GRABADOS	28	40	24	44	28	23	27	19
23 COQUERIAS, REFINO DE PETROLEO Y TRATAMIENTO DE COMBUSTIBLES NUCLEARES	0	0	0	0	0	0	0	0
24 INDUSTRIA QUÍMICA	4	5	7	9	4	6	5	4
25 FABRICACIÓN DE PRODUCTOS DE CAUCHO Y MATERIAS PLÁSTICAS	9	6	7	10	14	8	11	10
26 FABRICACIÓN DE OTROS PRODUCTOS MINERALES NO METÁLICOS	13	14	13	8	21	10	8	13
27 METALURGIA	21	8	6	17	20	25	23	28
28 FABRICACIÓN DE PRODUCTOS METÁLICOS, EXCEPTO MAQUINARIA Y EQUIPO	115	111	117	131	128	160	173	158
29 INDUSTRIA DE LA CONSTRUCCIÓN DE MAQUINARIA Y EQUIPO MECÁNICO	68	60	62	51	42	45	51	45
30 FABRICACIÓN DE MÁQUINAS DE OFICINA Y EQUIPOS INFORMÁTICOS	1	0	2	0	1	0	0	2
31 FABRICACIÓN DE MAQUINARIA Y MATERIAL ELÉCTRICO	38	34	26	12	21	16	14	20
32 FABRICACIÓN DE MATERIAL ELECTRÓNICO; FABRICACIÓN DE EQUIPO Y APARATOS DE RADIO, TELEVISIÓN Y COMUNICACIONES	15	12	6	5	4	11	6	9
33 FABRICACIÓN DE EQUIPO E INSTRUMENTOS MÉDICO-QUIRÚRGICOS, DE PRECISIÓN, ÓPTICA Y RELOJERÍA	5	6	3	4	2	1	4	2

(Continúa en la página siguiente)



10. Evolución del número de centros por año de apertura, según división de CNAE 93. Provincias

Unidad: Nº centros

(Viene de la página anterior)

	2001	2002	2003	2004	2005	2006	2007	2008
ZARAGOZA 34 FABRICACIÓN DE VEHÍCULOS DE MOTOR, REMOLQUES Y SEMIRREMOLQUES	14	17	13	10	3	1	4	1
35 FABRICACIÓN DE OTRO MATERIAL DE TRANSPORTE	3	1	0	3	2	2	1	2
36 FABRICACIÓN DE MUEBLES; OTRAS INDUSTRIAS MANUFACTURERAS	92	108	81	98	29	36	43	24
37 RECICLAJE	5	1	3	3	13	2	11	8
40 PRODUCCIÓN Y DISTRIBUCIÓN DE ENERGÍA ELÉCTRICA, GAS, VAPOR Y AGUA CALIENTE	19	17	10	10	24	24	15	26
41 CAPTACIÓN, DEPURACIÓN Y DISTRIBUCIÓN DE AGUA	3	8	4	0	0	3	5	10
45 CONSTRUCCIÓN	2.117	2.362	2.841	3.670	5.203	6.324	8.706	7.101
50 VENTA, MANTENIMIENTO Y REPARACIÓN DE VEHÍCULOS DE MOTOR, MOTOCICLETAS Y CICLOMOTORES; VENTA AL POR MENOR DE COMBUSTIBLE PARA VEHÍCULOS DE MOTOR	89	83	71	92	78	115	87	120
51 COMERCIO AL POR MAYOR E INTERMEDIARIOS DEL COMERCIO, EXCEPTO DE VEHÍCULOS DE MOTOR Y MOTOCICLETAS	244	203	240	236	185	180	234	213
52 COMERCIO AL POR MENOR, EXCEPTO EL COMERCIO DE VEHÍCULOS DE MOTOR, MOTOCICLETAS Y CICLOMOTORES; REPARACIÓN DE EFECTOS PERSONALES Y ENSERES DOMÉSTICOS	1.057	919	973	936	867	882	888	885
55 HOSTELERÍA	668	556	610	546	573	579	597	614
60 TRANSPORTE TERRESTRE; TRANSPORTE POR TUBERÍAS	231	226	253	263	300	436	338	292
61 TRANSPORTE MARÍTIMO, DE CABOTAJE Y POR VÍAS DE NAVEGACIÓN INTERIORES	1	2	0	0	0	0	1	1
62 TRANSPORTE AÉREO Y ESPACIAL	0	0	0	2	0	0	0	0
63 ACTIVIDADES ANEXAS A LOS TRANSPORTES; ACTIVIDADES DE AGENCIAS DE VIAJES	41	60	53	73	44	21	43	32
64 CORREOS Y TELECOMUNICACIONES	90	61	38	36	59	39	67	34
65 INTERMEDIACIÓN FINANCIERA, EXCEPTO SEGUROS Y PLANES DE PENSIONES	32	23	29	28	63	61	61	45
66 SEGUROS Y PLANES DE PENSIONES, EXCEPTO SEGURIDAD SOCIAL OBLIGATORIA	10	4	3	1	3	37	22	12
67 ACTIVIDADES AUXILIARES A LA INTERMEDIACIÓN FINANCIERA	37	33	35	50	39	38	43	21
70 ACTIVIDADES INMOBILIARIAS	188	173	179	185	282	300	180	135
71 ALQUILER DE MAQUINARIA Y EQUIPO SIN OPERARIO, DE EFECTOS PERSONALES Y ENSERES DOMÉSTICOS	38	44	37	30	18	19	37	22
72 ACTIVIDADES INFORMÁTICAS	69	58	45	74	44	42	50	42
73 INVESTIGACIÓN Y DESARROLLO	5	11	9	18	6	3	8	12
74 OTRAS ACTIVIDADES EMPRESARIALES	555	439	496	571	537	688	650	582
75 ADMINISTRACIÓN PÚBLICA, DEFENSA Y SEGURIDAD SOCIAL OBLIGATORIA	4	9	8	11	7	0	0	4
80 EDUCACIÓN	83	62	72	81	83	82	88	60
85 ACTIVIDADES SANITARIAS Y VETERINARIAS, SERVICIOS SOCIALES	104	110	132	122	125	115	126	142
90 ACTIVIDADES DE SANEAMIENTO PÚBLICO	2	4	5	11	8	4	5	5
91 ACTIVIDADES ASOCIATIVAS	57	47	45	42	16	16	35	29
92 ACTIVIDADES RECREATIVAS, CULTURALES Y DEPORTIVAS	114	107	112	125	125	131	93	91

(Continúa en la página siguiente)



10. Evolución del número de centros por año de apertura, según división de CNAE 93. Provincias

Unidad: Nº centros

(Viene de la página anterior)

	2001	2002	2003	2004	2005	2006	2007	2008
ZARAGOZA 93 ACTIVIDADES DIVERSAS DE SERVICIOS PERSONALES	152	169	168	163	171	156	185	169
95 HOGARES QUE EMPLEAN PERSONAL DOMÉSTICO	2	2	1	0	21	17	14	22
99 ORGANISMOS EXTRATERRITORIALES	0	0	0	0	0	0	0	0



11. Evolución del número de centros por año de apertura, según división de CNAE 93. Capitales de provincia

Unidad: Nº centros

		2001	2002	2003	2004	2005	2006	2007	2008
Huesca	01 AGRICULTURA, GANADERÍA, CAZA Y ACTIVIDADES DE LOS SERVICIOS RELACIONADOS CON LAS MISMAS	12	5	8	12	13	5	2	3
	02 SELVICULTURA, EXPLOTACIÓN FORESTAL Y ACTIVIDADES DE LOS SERVICIOS RELACIONADOS CON LAS MISMAS	0	0	0	0	0	2	1	2
	05 PESCA, ACUICULTURA Y ACTIVIDADES DE LOS SERVICIOS RELACIONADOS CON LAS MISMAS	0	0	0	0	0	0	0	0
	10 EXTRACCIÓN Y AGLOMERACIÓN DE ANTRACITA, HULLA, LIGNITO Y TURBA	0	0	0	0	0	0	0	0
	11 EXTRACCIÓN DE CRUDOS DE PETRÓLEO Y GAS NATURAL; ACTIVIDADES DE LOS SERVICIOS RELACIONADOS CON LAS EXPLOTACIONES PETROLÍFERAS Y DE GAS, EXCEPTO ACTIVIDADES DE PROSPECCIÓN	0	0	0	0	0	0	0	0
	12 EXTRACCIÓN DE MINERALES DE URANIO Y TORIO	0	0	0	0	0	1	0	0
	13 EXTRACCIÓN DE MINERALES METÁLICOS	0	0	0	0	0	0	0	0
	14 EXTRACCIÓN DE MINERALES NO METÁLICOS NI ENERGÉTICOS	0	0	0	0	0	0	2	0
	15 INDUSTRIA DE PRODUCTOS ALIMENTICIOS Y BEBIDAS	15	1	2	0	0	2	5	2
	16 INDUSTRIA DEL TABACO	0	0	0	0	0	0	0	0
	17 INDUSTRIA TEXTIL	0	0	0	0	1	0	0	0
	18 INDUSTRIA DE LA CONFECCIÓN Y DE LA PELETERÍA	1	1	0	0	0	1	1	0
	19 PREPARACIÓN, CURTIDO Y ACABADO DEL CUERO; FABRICACIÓN DE ARTÍCULOS DE MARROQUINERÍA Y VIAJE; ARTÍCULOS DE GUARNICIONERÍA TALABARTERÍA Y ZAPATERÍA	0	0	0	0	0	0	0	0
	20 INDUSTRIA DE LA MADERA Y DEL CORCHO, EXCEPTO MUEBLES; CESTERÍA Y ESPARTERÍA	6	1	3	2	1	3	2	0
	21 INDUSTRIA DEL PAPEL	0	0	0	0	0	0	0	0
	22 EDICIÓN, ARTES GRÁFICAS Y REPRODUCCIÓN DE SOPORTES GRABADOS	4	4	4	0	5	2	3	0
	23 COQUERÍAS, REFINO DE PETRÓLEO Y TRATAMIENTO DE COMBUSTIBLES NUCLEARES	0	0	0	0	0	0	0	0
	24 INDUSTRIA QUÍMICA	0	2	1	1	0	1	0	0
	25 FABRICACIÓN DE PRODUCTOS DE CAUCHO Y MATERIAS PLÁSTICAS	0	0	0	0	0	1	0	0
	26 FABRICACIÓN DE OTROS PRODUCTOS MINERALES NO METÁLICOS	3	5	8	1	0	0	0	0
	27 METALURGIA	2	0	0	0	0	0	0	0
	28 FABRICACIÓN DE PRODUCTOS METÁLICOS, EXCEPTO MAQUINARIA Y EQUIPO	10	11	8	4	6	7	8	4
	29 INDUSTRIA DE LA CONSTRUCCIÓN DE MAQUINARIA Y EQUIPO MECÁNICO	2	1	4	0	2	3	0	0
	30 FABRICACIÓN DE MÁQUINAS DE OFICINA Y EQUIPOS INFORMÁTICOS	0	0	0	0	0	0	0	0
	31 FABRICACIÓN DE MAQUINARIA Y MATERIAL ELÉCTRICO	0	0	0	0	0	0	0	1
	32 FABRICACIÓN DE MATERIAL ELECTRÓNICO; FABRICACIÓN DE EQUIPO Y APARATOS DE RADIO, TELEVISIÓN Y COMUNICACIONES	0	0	0	1	0	0	0	0
	33 FABRICACIÓN DE EQUIPO E INSTRUMENTOS MÉDICO-QUIRÚRGICOS, DE PRECISIÓN, ÓPTICA Y RELOJERÍA	0	0	0	1	0	0	0	0
	34 FABRICACIÓN DE VEHÍCULOS DE MOTOR, REMOLQUES Y SEMIRREMOLQUES	0	0	0	0	0	1	0	0
	35 FABRICACIÓN DE OTRO MATERIAL DE TRANSPORTE	0	0	0	0	0	0	0	0

(Continúa en la página siguiente)



11. Evolución del número de centros por año de apertura, según división de CNAE 93. Capitales de provincia

Unidad: Nº centros

(Viene de la página anterior)

		2001	2002	2003	2004	2005	2006	2007	2008
Huesca	36 FABRICACIÓN DE MUEBLES; OTRAS INDUSTRIAS MANUFACTURERAS	7	1	0	0	0	2	1	0
	37 RECICLAJE	1	1	0	0	1	0	0	1
	40 PRODUCCIÓN Y DISTRIBUCIÓN DE ENERGÍA ELÉCTRICA, GAS, VAPOR Y AGUA CALIENTE	1	4	1	2	1	0	0	0
	41 CAPTACIÓN, DEPURACIÓN Y DISTRIBUCIÓN DE AGUA	0	0	0	1	0	0	0	0
	45 CONSTRUCCIÓN	115	138	172	191	288	256	371	302
	50 VENTA, MANTENIMIENTO Y REPARACIÓN DE VEHÍCULOS DE MOTOR, MOTOCICLETAS Y CICLOMOTORES; VENTA AL POR MENOR DE COMBUSTIBLE PARA VEHÍCULOS DE MOTOR	11	7	8	10	11	3	9	7
	51 COMERCIO AL POR MAYOR E INTERMEDIARIOS DEL COMERCIO, EXCEPTO DE VEHÍCULOS DE MOTOR Y MOTOCICLETAS	6	11	12	7	8	3	7	7
	52 COMERCIO AL POR MENOR, EXCEPTO EL COMERCIO DE VEHÍCULOS DE MOTOR, MOTOCICLETAS Y CICLOMOTORES; REPARACIÓN DE EFECTOS PERSONALES Y ENSERES DOMÉSTICOS	59	83	80	64	73	50	61	54
	55 HOSTELERÍA	37	33	26	36	28	34	38	32
	60 TRANSPORTE TERRESTRE; TRANSPORTE POR TUBERÍAS	10	18	13	13	15	14	11	6
	61 TRANSPORTE MARÍTIMO, DE CABOTAJE Y POR VÍAS DE NAVEGACIÓN INTERIORES	0	0	0	0	0	0	0	0
	62 TRANSPORTE AÉREO Y ESPACIAL	0	0	0	0	0	0	0	0
	63 ACTIVIDADES ANEXAS A LOS TRANSPORTES; ACTIVIDADES DE AGENCIAS DE VIAJES	3	1	3	2	0	0	2	2
	64 CORREOS Y TELECOMUNICACIONES	8	2	9	11	4	3	9	0
	65 INTERMEDIACIÓN FINANCIERA, EXCEPTO SEGUROS Y PLANES DE PENSIONES	3	5	2	0	2	3	4	2
	66 SEGUROS Y PLANES DE PENSIONES, EXCEPTO SEGURIDAD SOCIAL OBLIGATORIA	5	3	3	3	3	4	2	4
	67 ACTIVIDADES AUXILIARES A LA INTERMEDIACIÓN FINANCIERA	0	0	1	0	0	0	0	1
	70 ACTIVIDADES INMOBILIARIAS	7	9	6	11	7	14	11	5
	71 ALQUILER DE MAQUINARIA Y EQUIPO SIN OPERARIO, DE EFECTOS PERSONALES Y ENSERES DOMÉSTICOS	0	0	2	0	0	0	0	0
	72 ACTIVIDADES INFORMÁTICAS	0	3	8	3	5	5	4	1
	73 INVESTIGACIÓN Y DESARROLLO	0	0	0	0	0	0	0	0
	74 OTRAS ACTIVIDADES EMPRESARIALES	29	28	35	40	37	35	39	26
	75 ADMINISTRACIÓN PÚBLICA, DEFENSA Y SEGURIDAD SOCIAL OBLIGATORIA	1	1	1	4	0	1	2	0
	80 EDUCACIÓN	9	4	6	7	8	6	10	6
	85 ACTIVIDADES SANITARIAS Y VETERINARIAS, SERVICIO SOCIAL	15	12	10	9	13	12	9	10
	90 ACTIVIDADES DE SANEAMIENTO PÚBLICO	0	2	4	0	1	1	4	0
	91 ACTIVIDADES ASOCIATIVAS	5	2	5	0	12	2	0	2
	92 ACTIVIDADES RECREATIVAS, CULTURALES Y DEPORTIVAS	16	6	7	6	8	10	11	8
	93 ACTIVIDADES DIVERSAS DE SERVICIOS PERSONALES	14	8	13	7	16	15	6	7
	95 HOGARES QUE EMPLEAN PERSONAL DOMÉSTICO	0	0	0	0	0	0	0	0
	99 ORGANISMOS EXTRATERRITORIALES	0	0	0	0	0	0	0	0

(Continúa en la página siguiente)



11. Evolución del número de centros por año de apertura, según división de CNAE 93. Capitales de provincia

Unidad: Nº centros

(Viene de la página anterior)

		2001	2002	2003	2004	2005	2006	2007	2008
Teruel	01 AGRICULTURA, GANADERÍA, CAZA Y ACTIVIDADES DE LOS SERVICIOS RELACIONADOS CON LAS MISMAS	2	2	1	1	0	1	0	5
	02 SELVICULTURA, EXPLOTACIÓN FORESTAL Y ACTIVIDADES DE LOS SERVICIOS RELACIONADOS CON LAS MISMAS	5	2	4	10	1	6	5	1
	05 PESCA, ACUICULTURA Y ACTIVIDADES DE LOS SERVICIOS RELACIONADOS CON LAS MISMAS	0	0	0	0	0	0	0	0
	10 EXTRACCIÓN Y AGLOMERACIÓN DE ANTRACITA, HULLA, LIGNITO Y TURBA	0	0	0	0	0	0	0	0
	11 EXTRACCIÓN DE CRUDOS DE PETRÓLEO Y GAS NATURAL; ACTIVIDADES DE LOS SERVICIOS RELACIONADOS CON LAS EXPLOTACIONES PETROLÍFERAS Y DE GAS, EXCEPTO ACTIVIDADES DE PROSPECCIÓN	0	0	0	0	0	0	0	0
	12 EXTRACCIÓN DE MINERALES DE URANIO Y TORIO	0	0	0	0	0	0	0	0
	13 EXTRACCIÓN DE MINERALES METÁLICOS	0	0	0	0	0	0	0	0
	14 EXTRACCIÓN DE MINERALES NO METÁLICOS NI ENERGÉTICOS	0	0	0	0	1	0	0	0
	15 INDUSTRIA DE PRODUCTOS ALIMENTICIOS Y BEBIDAS	1	2	1	1	0	2	0	1
	16 INDUSTRIA DEL TABACO	0	0	0	0	0	0	0	0
	17 INDUSTRIA TEXTIL	0	0	0	0	0	0	0	0
	18 INDUSTRIA DE LA CONFECCIÓN Y DE LA PELETERÍA	0	0	2	0	0	1	1	0
	19 PREPARACIÓN, CURTIDO Y ACABADO DEL CUERO; FABRICACIÓN DE ARTÍCULOS DE MARROQUINERÍA Y VIAJE; ARTÍCULOS DE GUARNICIONERÍA TALABARTERÍA Y ZAPATERÍA	0	0	0	0	0	0	0	0
	20 INDUSTRIA DE LA MADERA Y DEL CORCHO, EXCEPTO MUEBLES; CESTERÍA Y ESPARTERÍA	1	1	0	10	3	1	0	1
	21 INDUSTRIA DEL PAPEL	0	2	1	0	0	0	0	0
	22 EDICIÓN, ARTES GRÁFICAS Y REPRODUCCIÓN DE SOPORTES GRABADOS	0	1	0	0	0	1	2	0
	23 COQUERÍAS, REFINO DE PETRÓLEO Y TRATAMIENTO DE COMBUSTIBLES NUCLEARES	0	0	0	0	0	0	0	0
	24 INDUSTRIA QUÍMICA	0	1	1	0	0	1	0	1
	25 FABRICACIÓN DE PRODUCTOS DE CAUCHO Y MATERIAS PLÁSTICAS	0	0	0	0	0	1	0	0
	26 FABRICACIÓN DE OTROS PRODUCTOS MINERALES NO METÁLICOS	0	1	7	17	11	8	0	1
	27 METALURGIA	0	0	1	0	1	0	0	0
	28 FABRICACIÓN DE PRODUCTOS METÁLICOS, EXCEPTO MAQUINARIA Y EQUIPO	3	5	11	12	6	11	2	0
	29 INDUSTRIA DE LA CONSTRUCCIÓN DE MAQUINARIA Y EQUIPO MECÁNICO	0	1	1	1	3	4	0	1
	30 FABRICACIÓN DE MÁQUINAS DE OFICINA Y EQUIPOS INFORMÁTICOS	0	0	0	0	0	0	0	0
	31 FABRICACIÓN DE MAQUINARIA Y MATERIAL ELÉCTRICO	0	0	0	2	0	0	1	0
	32 FABRICACIÓN DE MATERIAL ELECTRÓNICO; FABRICACIÓN DE EQUIPO Y APARATOS DE RADIO, TELEVISIÓN Y COMUNICACIONES	0	0	0	0	0	0	0	0
	33 FABRICACIÓN DE EQUIPO E INSTRUMENTOS MÉDICO-QUIRÚRGICOS, DE PRECISIÓN, ÓPTICA Y RELOJERÍA	0	0	0	0	0	0	0	0
	34 FABRICACIÓN DE VEHÍCULOS DE MOTOR, REMOLQUES Y SEMIRREMOLQUES	0	0	0	0	0	0	0	0
	35 FABRICACIÓN DE OTRO MATERIAL DE TRANSPORTE	0	0	0	0	0	0	0	0

(Continúa en la página siguiente)



11. Evolución del número de centros por año de apertura, según división de CNAE 93. Capitales de provincia

Unidad: Nº centros

(Viene de la página anterior)

		2001	2002	2003	2004	2005	2006	2007	2008
Teruel	36 FABRICACIÓN DE MUEBLES; OTRAS INDUSTRIAS MANUFACTURERAS	1	1	1	1	0	1	1	1
	37 RECICLAJE	0	0	0	1	0	1	0	0
	40 PRODUCCIÓN Y DISTRIBUCIÓN DE ENERGÍA ELÉCTRICA, GAS, VAPOR Y AGUA CALIENTE	1	3	1	2	0	2	1	2
	41 CAPTACIÓN, DEPURACIÓN Y DISTRIBUCIÓN DE AGUA	1	1	0	0	0	1	0	0
	45 CONSTRUCCIÓN	235	264	355	562	608	642	805	799
	50 VENTA, MANTENIMIENTO Y REPARACIÓN DE VEHÍCULOS DE MOTOR, MOTOCICLETAS Y CICLOMOTORES; VENTA AL POR MENOR DE COMBUSTIBLE PARA VEHÍCULOS DE MOTOR	2	2	8	6	9	13	10	3
	51 COMERCIO AL POR MAYOR E INTERMEDIARIOS DEL COMERCIO, EXCEPTO DE VEHÍCULOS DE MOTOR Y MOTOCICLETAS	5	3	5	3	3	5	6	8
	52 COMERCIO AL POR MENOR, EXCEPTO EL COMERCIO DE VEHÍCULOS DE MOTOR, MOTOCICLETAS Y CICLOMOTORES; REPARACIÓN DE EFECTOS PERSONALES Y ENSERES DOMÉSTICOS	35	30	28	43	27	51	26	30
	55 HOSTELERÍA	14	22	25	34	33	28	33	31
	60 TRANSPORTE TERRESTRE; TRANSPORTE POR TUBERÍAS	3	6	5	0	11	13	8	6
	61 TRANSPORTE MARÍTIMO, DE CABOTAJE Y POR VÍAS DE NAVEGACIÓN INTERIORES	0	0	0	0	0	0	0	0
	62 TRANSPORTE AÉREO Y ESPACIAL	0	0	0	0	0	0	0	0
	63 ACTIVIDADES ANEXAS A LOS TRANSPORTES; ACTIVIDADES DE AGENCIAS DE VIAJES	0	0	0	0	0	3	2	1
	64 CORREOS Y TELECOMUNICACIONES	1	0	0	2	1	0	3	0
	65 INTERMEDIACIÓN FINANCIERA, EXCEPTO SEGUROS Y PLANES DE PENSIONES	0	1	1	2	1	2	3	0
	66 SEGUROS Y PLANES DE PENSIONES, EXCEPTO SEGURIDAD SOCIAL OBLIGATORIA	2	2	2	2	2	0	1	2
	67 ACTIVIDADES AUXILIARES A LA INTERMEDIACIÓN FINANCIERA	2	1	2	0	0	0	0	4
	70 ACTIVIDADES INMOBILIARIAS	3	3	0	8	10	6	7	1
	71 ALQUILER DE MAQUINARIA Y EQUIPO SIN OPERARIO, DE EFECTOS PERSONALES Y ENSERES DOMÉSTICOS	0	0	0	1	0	1	0	0
	72 ACTIVIDADES INFORMÁTICAS	0	1	1	3	5	1	1	0
	73 INVESTIGACIÓN Y DESARROLLO	0	0	1	0	5	1	1	3
	74 OTRAS ACTIVIDADES EMPRESARIALES	11	10	12	178	54	36	30	52
	75 ADMINISTRACIÓN PÚBLICA, DEFENSA Y SEGURIDAD SOCIAL OBLIGATORIA	0	0	1	4	0	0	0	0
	80 EDUCACIÓN	4	4	3	6	2	4	1	2
	85 ACTIVIDADES SANITARIAS Y VETERINARIAS, SERVICIO SOCIAL	8	5	6	3	7	8	12	3
	90 ACTIVIDADES DE SANEAMIENTO PÚBLICO	0	2	1	0	0	0	2	1
	91 ACTIVIDADES ASOCIATIVAS	5	1	3	0	0	2	1	1
	92 ACTIVIDADES RECREATIVAS, CULTURALES Y DEPORTIVAS	5	4	6	4	4	6	5	0
	93 ACTIVIDADES DIVERSAS DE SERVICIOS PERSONALES	3	4	6	3	5	9	6	4
	95 HOGARES QUE EMPLEAN PERSONAL DOMÉSTICO	0	0	0	0	0	0	0	0
	99 ORGANISMOS EXTRATERRITORIALES	0	0	0	0	0	0	0	0

(Continúa en la página siguiente)



11. Evolución del número de centros por año de apertura, según división de CNAE 93. Capitales de provincia

Unidad: Nº centros

(Viene de la página anterior)

		2001	2002	2003	2004	2005	2006	2007	2008
Zaragoza	01 AGRICULTURA, GANADERÍA, CAZA Y ACTIVIDADES DE LOS SERVICIOS RELACIONADOS CON LAS MISMAS	37	16	26	14	26	25	27	23
	02 SELVICULTURA, EXPLOTACIÓN FORESTAL Y ACTIVIDADES DE LOS SERVICIOS RELACIONADOS CON LAS MISMAS	3	0	0	2	2	3	3	2
	05 PESCA, ACUICULTURA Y ACTIVIDADES DE LOS SERVICIOS RELACIONADOS CON LAS MISMAS	0	0	0	0	0	0	0	0
	10 EXTRACCIÓN Y AGLOMERACIÓN DE ANTRACITA, HULLA, LIGNITO Y TURBA	0	0	0	0	1	0	0	0
	11 EXTRACCIÓN DE CRUDOS DE PETRÓLEO Y GAS NATURAL; ACTIVIDADES DE LOS SERVICIOS RELACIONADOS CON LAS EXPLOTACIONES PETROLÍFERAS Y DE GAS, EXCEPTO ACTIVIDADES DE PROSPECCIÓN	0	0	0	0	0	0	0	0
	12 EXTRACCIÓN DE MINERALES DE URANIO Y TORIO	0	0	0	0	0	0	0	0
	13 EXTRACCIÓN DE MINERALES METÁLICOS	0	0	0	0	0	0	0	0
	14 EXTRACCIÓN DE MINERALES NO METÁLICOS NI ENERGÉTICOS	1	0	1	0	0	0	1	0
	15 INDUSTRIA DE PRODUCTOS ALIMENTICIOS Y BEBIDAS	7	13	11	16	8	9	5	6
	16 INDUSTRIA DEL TABACO	0	0	0	0	0	0	0	0
	17 INDUSTRIA TEXTIL	4	1	0	0	10	9	3	6
	18 INDUSTRIA DE LA CONFECCIÓN Y DE LA PELETERÍA	27	25	22	18	12	9	14	6
	19 PREPARACIÓN, CURTIDO Y ACABADO DEL CUERO; FABRICACIÓN DE ARTÍCULOS DE MARROQUINERÍA Y VIAJE; ARTÍCULOS DE GUARNICIONERÍA TALABARTERÍA Y ZAPATERÍA	8	2	3	3	1	2	0	0
	20 INDUSTRIA DE LA MADERA Y DEL CORCHO, EXCEPTO MUEBLES; CESTERÍA Y ESPARTERÍA	0	2	2	0	15	13	8	14
	21 INDUSTRIA DEL PAPEL	1	2	0	1	2	1	0	0
	22 EDICIÓN, ARTES GRÁFICAS Y REPRODUCCIÓN DE SOPORTES GRABADOS	20	37	18	30	23	14	21	13
	23 COQUERÍAS, REFINO DE PETRÓLEO Y TRATAMIENTO DE COMBUSTIBLES NUCLEARES	0	0	0	0	0	0	0	0
	24 INDUSTRIA QUÍMICA	1	4	6	3	4	3	4	1
	25 FABRICACIÓN DE PRODUCTOS DE CAUCHO Y MATERIAS PLÁSTICAS	4	1	2	1	4	3	4	4
	26 FABRICACIÓN DE OTROS PRODUCTOS MINERALES NO METÁLICOS	4	3	5	2	5	5	1	6
	27 METALURGIA	7	3	4	6	10	17	15	10
	28 FABRICACIÓN DE PRODUCTOS METÁLICOS, EXCEPTO MAQUINARIA Y EQUIPO	52	50	42	49	58	73	109	77
	29 INDUSTRIA DE LA CONSTRUCCIÓN DE MAQUINARIA Y EQUIPO MECÁNICO	35	25	26	19	12	19	22	28
	30 FABRICACIÓN DE MÁQUINAS DE OFICINA Y EQUIPOS INFORMÁTICOS	1	0	2	0	1	0	0	1
	31 FABRICACIÓN DE MAQUINARIA Y MATERIAL ELÉCTRICO	19	20	12	4	10	11	6	10
	32 FABRICACIÓN DE MATERIAL ELECTRÓNICO; FABRICACIÓN DE EQUIPO Y APARATOS DE RADIO, TELEVISIÓN Y COMUNICACIONES	12	9	4	1	2	6	6	8
	33 FABRICACIÓN DE EQUIPO E INSTRUMENTOS MÉDICO-QUIRÚRGICOS, DE PRECISIÓN, ÓPTICA Y RELOJERÍA	5	6	3	4	1	1	3	1
	34 FABRICACIÓN DE VEHÍCULOS DE MOTOR, REMOLQUES Y SEMIRREMOLQUES	7	7	1	2	2	0	1	1
	35 FABRICACIÓN DE OTRO MATERIAL DE TRANSPORTE	0	1	0	1	1	0	0	0

(Continúa en la página siguiente)



11. Evolución del número de centros por año de apertura, según división de CNAE 93. Capitales de provincia

Unidad: Nº centros

(Viene de la página anterior)

		2001	2002	2003	2004	2005	2006	2007	2008
Zaragoza	36 FABRICACIÓN DE MUEBLES; OTRAS INDUSTRIAS MANUFACTURERAS	54	66	53	63	15	15	20	11
	37 RECICLAJE	2	0	0	1	9	1	8	6
	40 PRODUCCIÓN Y DISTRIBUCIÓN DE ENERGÍA ELÉCTRICA, GAS, VAPOR Y AGUA CALIENTE	6	7	2	4	12	12	7	7
	41 CAPTACIÓN, DEPURACIÓN Y DISTRIBUCIÓN DE AGUA	1	4	2	0	0	0	1	1
	45 CONSTRUCCIÓN	1.152	1.283	1.461	1.819	2.587	3.242	5.145	4.086
	50 VENTA, MANTENIMIENTO Y REPARACIÓN DE VEHÍCULOS DE MOTOR, MOTOCICLETAS Y CICLOMOTORES; VENTA AL POR MENOR DE COMBUSTIBLE PARA VEHÍCULOS DE MOTOR	53	37	35	53	36	60	57	66
	51 COMERCIO AL POR MAYOR E INTERMEDIARIOS DEL COMERCIO, EXCEPTO DE VEHÍCULOS DE MOTOR Y MOTOCICLETAS	174	138	164	166	117	129	161	146
	52 COMERCIO AL POR MENOR, EXCEPTO EL COMERCIO DE VEHÍCULOS DE MOTOR, MOTOCICLETAS Y CICLOMOTORES; REPARACIÓN DE EFECTOS PERSONALES Y ENSERES DOMÉSTICOS	796	700	742	691	661	653	633	663
	55 HOSTELERÍA	469	379	396	344	352	387	367	402
	60 TRANSPORTE TERRESTRE; TRANSPORTE POR TUBERÍAS	141	156	183	173	210	329	227	225
	61 TRANSPORTE MARÍTIMO, DE CABOTAJE Y POR VÍAS DE NAVEGACIÓN INTERIORES	0	1	0	0	0	0	0	1
	62 TRANSPORTE AÉREO Y ESPACIAL	0	0	0	2	0	0	0	0
	63 ACTIVIDADES ANEXAS A LOS TRANSPORTES; ACTIVIDADES DE AGENCIAS DE VIAJES	28	39	37	53	30	13	28	25
	64 CORREOS Y TELECOMUNICACIONES	78	46	30	28	54	29	55	28
	65 INTERMEDIACIÓN FINANCIERA, EXCEPTO SEGUROS Y PLANES DE PENSIONES	28	17	21	23	45	49	46	28
	66 SEGUROS Y PLANES DE PENSIONES, EXCEPTO SEGURIDAD SOCIAL OBLIGATORIA	9	3	2	1	3	27	20	8
	67 ACTIVIDADES AUXILIARES A LA INTERMEDIACIÓN FINANCIERA	34	28	28	45	34	27	35	15
	70 ACTIVIDADES INMOBILIARIAS	168	153	143	155	241	243	154	106
	71 ALQUILER DE MAQUINARIA Y EQUIPO SIN OPERARIO, DE EFECTOS PERSONALES Y ENSERES DOMÉSTICOS	25	27	16	15	7	6	21	13
	72 ACTIVIDADES INFORMÁTICAS	67	55	38	67	40	37	47	40
	73 INVESTIGACIÓN Y DESARROLLO	4	8	8	13	3	2	6	10
	74 OTRAS ACTIVIDADES EMPRESARIALES	470	365	416	477	443	588	548	464
	75 ADMINISTRACIÓN PÚBLICA, DEFENSA Y SEGURIDAD SOCIAL OBLIGATORIA	4	4	3	2	5	0	0	3
	80 EDUCACIÓN	72	46	64	63	60	71	76	53
	85 ACTIVIDADES SANITARIAS Y VETERINARIAS, SERVICIO SOCIAL	86	84	108	102	98	82	92	116
	90 ACTIVIDADES DE SANEAMIENTO PÚBLICO	0	2	2	7	4	1	3	3
	91 ACTIVIDADES ASOCIATIVAS	45	37	41	31	12	14	28	26
	92 ACTIVIDADES RECREATIVAS, CULTURALES Y DEPORTIVAS	92	77	92	94	100	102	73	69
	93 ACTIVIDADES DIVERSAS DE SERVICIOS PERSONALES	120	126	127	130	136	122	142	123
	95 HOGARES QUE EMPLEAN PERSONAL DOMÉSTICO	2	2	1	0	13	15	9	16
	99 ORGANISMOS EXTRATERRITORIALES	0	0	0	0	0	0	0	0



12. Evolución del número de centros por meses, según año de apertura. Aragón, provincias y comarcas o delimitaciones comarcales

Unidad: Nº centros

	Año	Meses											
		Ene	Feb	Mar	Abr	May	Jun	Jul	Ago	Sep	Oct	Nov	Dic
ARAGÓN	1996	1.040	680	661	768	699	628	474	587	587	728	615	24
	1997	875	714	647	797	649	644	411	663	663	851	638	472
	1998	1.022	756	696	899	724	657	476	701	701	849	667	535
	1999	852	792	765	880	840	687	515	762	762	970	783	546
	2000	1.039	954	914	898	780	836	621	782	782	979	756	620
	2001	910	999	949	780	880	903	599	691	691	1.116	914	608
	2002	857	859	811	932	893	722	572	817	817	1.022	951	681
	2003	936	1.072	998	891	1.004	1.052	672	909	909	1.084	977	855
	2004	935	1.190	1.205	1.044	1.125	1.273	861	1.095	1.095	1.473	1.463	1.113
	2005	1.176	1.334	1.468	1.412	1.529	1.532	1.077	1.205	1.205	1.366	1.598	995
	2006	1.123	1.404	1.700	1.291	1.554	1.644	1.129	1.347	1.347	1.617	1.904	1.297
	2007	1.438	1.782	1.805	1.530	2.065	1.877	1.461	1.659	1.659	2.110	1.995	1.409
	2008	1.549	1.925	1.629	1.897	1.655	1.736	1.120	1.469	1.469	1.589	1.372	1.079
PROV. HUESCA	1996	195	119	126	141	128	105	211	87	86	120	87	5
	1997	158	124	112	140	138	135	192	75	93	148	106	103
	1998	207	129	155	175	158	128	207	111	114	154	123	124
	1999	168	125	156	153	160	152	205	110	132	163	120	124
	2000	186	159	168	158	157	148	208	137	164	192	146	124
	2001	169	183	167	178	164	191	256	148	143	203	183	95
	2002	145	188	166	184	189	155	229	96	171	209	173	165
	2003	199	187	204	187	194	201	270	118	183	221	196	152
	2004	169	230	231	220	203	299	269	173	189	272	249	189
	2005	218	262	287	300	293	302	343	237	253	247	321	177
	2006	213	240	314	233	260	282	301	188	276	270	319	208
	2007	269	326	405	266	367	329	366	207	253	370	381	223
	2008	268	293	272	321	298	284	293	205	277	320	279	241
PROV. TERUEL	1996	63	62	59	68	53	54	71	50	57	61	52	2
	1997	71	57	45	61	35	62	61	42	44	55	71	44
	1998	65	53	60	61	50	62	57	47	62	84	81	51
	1999	63	79	99	97	109	93	102	61	104	112	97	62
	2000	117	105	108	92	121	131	136	88	89	121	108	83
	2001	92	122	147	96	127	122	134	77	121	193	134	89
	2002	135	109	112	109	144	127	148	116	132	170	148	87
	2003	158	158	154	128	187	194	232	148	184	200	206	227
	2004	173	238	322	213	280	274	316	225	242	431	409	249
	2005	238	211	268	302	318	355	299	227	229	297	345	187
	2006	222	254	287	240	363	345	288	228	262	351	376	288
	2007	243	311	353	205	395	417	377	268	270	330	356	282
	2008	355	365	304	358	344	348	369	232	308	383	321	260
PROV. ZARAGOZA	1996	782	499	476	559	518	469	560	337	444	547	476	17
	1997	646	533	490	596	476	447	553	294	526	648	461	325
	1998	750	574	481	663	516	467	567	318	525	611	463	360
	1999	621	588	510	630	571	442	522	344	526	695	566	360
	2000	736	690	638	648	502	557	556	396	529	666	502	413
	2001	649	694	635	506	589	590	581	374	427	720	597	424
	2002	577	562	533	639	560	440	575	360	514	643	630	429
	2003	579	727	640	576	623	657	616	406	542	663	575	476
	2004	593	722	652	611	642	700	729	463	664	770	805	675

(Continúa en la página siguiente)

NOTA: Debido a que en algunos centros no consta el municipio de ubicación, la suma total de los datos comarcales puede no coincidir con los datos de la región

Fuente: Instituto Aragonés de Seguridad y Salud Laboral. Dirección General de Trabajo. Gobierno de Aragón.



12. Evolución del número de centros por meses, según año de apertura. Aragón, provincias y comarcas o delimitaciones comarcales

Unidad: Nº centros

(Viene de la página anterior)

		Meses												
		Año	Ene	Feb	Mar	Abr	May	Jun	Jul	Ago	Sep	Oct	Nov	Dic
PROV. ZARAGOZA	2005	720	861	913	810	918	875	777	613	723	822	932	631	
	2006	688	910	1.099	818	931	1.017	920	713	809	996	1.209	801	
	2007	926	1.145	1.047	1.059	1.303	1.131	978	986	1.136	1.410	1.258	904	
	2008	926	1.267	1.053	1.218	1.013	1.104	1.026	683	884	886	772	578	

(Continúa en la página siguiente)

NOTA: Debido a que en algunos centros no consta el municipio de ubicación, la suma total de los datos comarcales puede no coincidir con los datos de la región

Fuente: Instituto Aragonés de Seguridad y Salud Laboral. Dirección General de Trabajo. Gobierno de Aragón.



12. Evolución del número de centros por meses, según año de apertura. Aragón, provincias y comarcas o delimitaciones comarcales

Unidad: Nº centros

(Viene de la página anterior)

	Meses												
	Año	Ene	Feb	Mar	Abr	May	Jun	Jul	Ago	Sep	Oct	Nov	Dic
01 Comarca de La Jacetania													
	1996	20	7	5	7	8	4	14	3	8	5	4	0
	1997	7	8	12	8	5	8	17	6	2	14	8	12
	1998	18	12	11	9	11	12	16	15	8	9	12	19
	1999	18	8	8	11	20	14	20	10	9	12	11	14
	2000	8	11	14	3	11	12	21	12	16	11	7	9
	2001	9	5	13	14	5	21	17	9	8	23	23	12
	2002	14	17	22	21	21	12	30	8	8	17	23	9
	2003	10	14	29	24	14	21	24	11	26	18	17	18
	2004	17	18	18	23	18	29	33	15	21	29	21	22
	2005	16	22	30	31	22	18	21	23	15	23	30	17
	2006	20	25	25	19	30	32	26	21	23	23	33	13
	2007	20	25	29	19	19	20	32	18	11	24	31	17
	2008	15	27	17	23	19	22	9	14	26	41	20	20
02 Comarca del Alto Gállego													
	1996	16	7	5	9	12	10	15	6	4	8	2	1
	1997	10	5	7	8	16	6	17	10	6	6	4	3
	1998	16	9	11	22	12	7	25	7	7	12	8	13
	1999	17	11	6	7	6	10	20	10	13	9	11	15
	2000	15	12	8	6	9	8	19	12	12	16	17	10
	2001	10	15	12	10	14	23	23	8	12	12	16	11
	2002	13	17	10	19	18	8	21	10	16	11	12	13
	2003	20	12	19	9	23	21	36	11	21	27	21	14
	2004	11	26	22	19	29	29	37	16	23	21	36	23
	2005	16	24	34	35	25	32	28	42	26	22	50	16
	2006	23	26	29	21	30	50	32	29	40	21	32	23
	2007	20	43	53	22	83	39	29	22	21	39	34	16
	2008	24	18	17	21	20	26	18	18	20	31	19	19
03 Comarca de Sobrarbe													
	1996	4	2	4	12	8	5	28	5	2	2	4	0
	1997	1	1	6	6	7	6	18	1	4	2	5	1
	1998	4	3	8	7	2	1	16	5	4	4	5	1
	1999	6	3	2	5	9	4	18	6	4	4	7	4
	2000	5	3	4	8	5	7	12	7	15	6	7	5
	2001	6	4	7	15	9	8	17	12	6	9	5	5
	2002	6	7	9	14	12	6	13	6	9	12	7	12
	2003	9	4	2	9	8	15	19	5	7	16	4	12
	2004	12	13	14	13	19	12	16	10	12	20	8	4
	2005	9	16	16	21	12	29	30	15	22	23	15	6
	2006	12	8	20	12	11	17	18	12	15	17	16	10
	2007	7	19	16	25	21	29	28	8	13	22	32	13
	2008	13	21	28	17	15	24	17	18	20	25	12	14

(Continúa en la página siguiente)

NOTA: Debido a que en algunos centros no consta el municipio de ubicación, la suma total de los datos comarcales puede no coincidir con los datos de la región

Fuente: Instituto Aragonés de Seguridad y Salud Laboral. Dirección General de Trabajo. Gobierno de Aragón.



12. Evolución del número de centros por meses, según año de apertura. Aragón, provincias y comarcas o delimitaciones comarcales

Unidad: Nº centros

(Viene de la página anterior)

		Meses											
		Año	Ene	Feb	Mar	Abr	May	Jun	Jul	Ago	Sep	Oct	Nov
04 Comarca de la Ribagorza													
	1996	7	6	6	8	5	7	20	6	7	5	3	0
	1997	7	13	4	8	14	12	24	7	11	7	3	10
	1998	12	8	11	10	8	6	18	5	5	4	7	9
	1999	10	9	11	9	7	13	20	6	6	14	4	7
	2000	10	7	11	9	5	9	10	14	15	10	7	10
	2001	7	16	7	25	15	16	23	8	7	15	14	8
	2002	12	17	11	10	17	21	27	7	14	17	9	10
	2003	11	9	9	12	14	15	29	16	12	15	19	11
	2004	16	17	21	25	22	23	22	14	12	28	14	16
	2005	11	17	14	24	29	33	30	19	25	22	27	24
	2006	13	23	26	17	25	20	17	29	24	21	26	18
	2007	19	24	30	23	25	27	30	22	25	53	24	27
	2008	27	23	24	28	27	20	30	28	29	32	22	13
05 Comarca de Cinco Villas													
	1996	26	21	7	13	18	16	13	7	8	18	7	0
	1997	13	12	9	12	13	14	23	9	17	16	17	17
	1998	22	26	7	21	11	13	17	11	16	25	22	16
	1999	18	18	13	28	24	15	18	17	20	23	35	13
	2000	28	106	22	34	18	22	19	26	21	28	18	20
	2001	17	33	28	20	28	31	22	20	11	37	32	18
	2002	20	33	13	19	27	12	32	13	23	37	27	29
	2003	21	39	30	32	31	39	46	19	20	36	27	26
	2004	26	26	29	24	27	33	38	23	31	28	44	43
	2005	30	52	55	50	35	36	40	38	18	41	37	25
	2006	25	50	45	37	41	57	51	25	34	55	42	34
	2007	32	52	35	30	30	52	57	42	36	52	57	31
	2008	46	48	33	49	41	44	49	33	34	43	35	21
06 Comarca de Hoya de Huesca/Plana de Uesca													
	1996	61	41	48	35	38	20	48	22	30	38	24	1
	1997	63	42	39	41	32	29	42	21	35	49	31	37
	1998	72	43	35	50	44	23	50	34	35	49	38	38
	1999	47	28	49	51	53	45	39	22	39	39	38	31
	2000	60	33	42	45	48	36	51	22	36	62	36	36
	2001	55	41	46	39	38	52	55	42	43	65	46	21
	2002	42	46	51	55	53	56	55	25	48	62	47	36
	2003	51	66	50	50	64	51	69	34	49	61	51	33
	2004	58	56	53	44	48	83	65	40	45	72	53	41
	2005	65	71	81	81	75	65	77	47	68	65	71	36
	2006	61	61	97	74	59	59	75	29	65	75	75	51
	2007	85	91	99	58	88	78	88	51	73	80	93	52
	2008	69	71	60	57	81	50	87	42	75	87	68	70

(Continúa en la página siguiente)

NOTA: Debido a que en algunos centros no consta el municipio de ubicación, la suma total de los datos comarcales puede no coincidir con los datos de la región

Fuente: Instituto Aragonés de Seguridad y Salud Laboral. Dirección General de Trabajo. Gobierno de Aragón.



12. Evolución del número de centros por meses, según año de apertura. Aragón, provincias y comarcas o delimitaciones comarcales

Unidad: Nº centros

(Viene de la página anterior)

	Meses												
	Año	Ene	Feb	Mar	Abr	May	Jun	Jul	Ago	Sep	Oct	Nov	Dic
07 Comarca de Somontano de Barbastro													
	1996	20	16	11	24	11	19	20	6	2	18	12	2
	1997	9	12	6	14	8	16	16	8	12	18	9	17
	1998	18	5	21	19	19	15	19	8	7	18	9	9
	1999	17	14	16	27	13	16	22	8	7	23	20	11
	2000	30	17	17	16	14	10	22	15	12	17	16	11
	2001	18	21	21	14	19	13	27	18	16	13	31	9
	2002	16	19	11	13	19	11	22	6	26	18	14	26
	2003	17	15	18	21	19	16	23	3	22	17	17	11
	2004	9	19	34	23	11	23	18	19	14	19	26	21
	2005	17	20	20	22	26	21	37	22	18	24	27	19
	2006	15	17	31	20	25	21	25	27	18	26	29	16
	2007	29	24	43	32	36	18	29	16	16	32	39	10
	2008	21	31	30	32	28	35	43	23	26	30	24	20
08 Comarca del Cinca Medio													
	1996	23	7	15	13	7	8	21	9	11	12	9	0
	1997	26	13	8	12	20	16	16	9	6	17	13	9
	1998	23	14	11	20	8	18	15	11	14	19	10	7
	1999	21	11	26	11	13	15	16	17	15	29	13	7
	2000	16	16	23	14	20	13	14	12	15	17	20	13
	2001	13	19	12	17	15	21	22	11	20	16	14	11
	2002	11	25	13	22	10	14	19	7	16	16	18	18
	2003	17	25	22	27	10	15	15	8	10	19	24	10
	2004	11	26	29	24	12	24	21	19	18	35	24	18
	2005	32	24	34	19	29	25	36	20	20	17	26	22
	2006	26	22	31	20	24	20	35	12	22	19	33	17
	2007	22	25	35	23	28	30	34	19	40	33	46	21
	2008	31	32	37	45	21	31	26	18	27	32	33	32
09 Comarca de La Litera/La Llitera													
	1996	17	7	6	13	15	8	10	4	10	7	12	0
	1997	10	7	10	13	11	14	11	3	6	14	8	3
	1998	17	10	17	12	15	9	12	12	8	10	6	12
	1999	9	14	18	11	9	10	9	9	9	17	5	10
	2000	20	11	14	9	11	16	18	14	19	16	13	13
	2001	22	19	18	14	19	2	29	6	17	16	13	5
	2002	7	13	15	11	12	9	12	12	13	15	17	10
	2003	19	11	18	8	11	12	13	7	9	14	19	15
	2004	13	20	16	8	13	23	16	5	14	29	28	21
	2005	14	25	18	16	22	20	28	9	19	21	24	16
	2006	13	14	16	18	13	16	22	12	16	28	23	23
	2007	26	20	34	22	18	23	17	22	22	27	23	28
	2008	19	19	15	36	18	17	17	8	15	14	26	19

(Continúa en la página siguiente)

NOTA: Debido a que en algunos centros no consta el municipio de ubicación, la suma total de los datos comarcales puede no coincidir con los datos de la región

Fuente: Instituto Aragonés de Seguridad y Salud Laboral. Dirección General de Trabajo. Gobierno de Aragón.



12. Evolución del número de centros por meses, según año de apertura. Aragón, provincias y comarcas o delimitaciones comarcales

Unidad: Nº centros

(Viene de la página anterior)

	Meses												
	Año	Ene	Feb	Mar	Abr	May	Jun	Jul	Ago	Sep	Oct	Nov	Dic
10 Comarca de los Monegros													
	1996	18	15	12	11	10	9	15	4	7	9	9	0
	1997	15	12	7	12	14	17	13	7	8	11	9	13
	1998	18	8	19	18	16	22	7	6	19	14	13	10
	1999	13	14	12	11	16	11	14	9	15	5	8	14
	2000	11	33	23	32	6	17	8	14	14	23	15	11
	2001	12	15	11	20	10	12	20	15	6	18	13	9
	2002	18	14	12	12	15	10	14	9	11	17	12	15
	2003	27	12	15	16	13	21	10	7	10	22	11	14
	2004	16	29	20	26	16	27	22	16	17	15	24	12
	2005	23	23	19	22	22	28	17	14	20	22	24	9
	2006	20	30	26	19	12	29	23	15	34	29	45	21
	2007	22	35	40	30	27	34	38	24	22	42	44	23
	2008	29	30	27	36	32	25	29	11	15	19	28	22
11 Comarca del Bajo Cinca/Baix Cinca													
	1996	11	17	18	9	19	16	25	25	8	20	11	1
	1997	15	15	15	22	15	16	23	8	7	13	18	5
	1998	15	19	15	12	29	26	31	12	9	18	16	7
	1999	15	19	14	17	21	17	28	15	19	16	8	13
	2000	19	21	16	21	33	24	37	18	12	18	12	11
	2001	21	36	26	14	25	27	30	25	10	20	12	6
	2002	13	18	16	13	17	13	20	10	13	25	16	18
	2003	21	26	23	20	21	21	35	20	22	21	15	19
	2004	11	14	15	19	18	28	29	28	16	12	22	15
	2005	19	28	32	36	36	38	53	32	26	21	39	14
	2006	15	24	22	25	31	25	32	5	26	26	29	23
	2007	21	28	36	26	35	42	57	19	22	30	32	24
	2008	25	30	25	33	44	40	24	29	28	17	38	22
12 Comarca de Tarazona y el Moncayo													
	1996	4	4	3	3	3	7	7	6	1	8	8	0
	1997	4	2	5	5	3	5	4	2	6	5	5	4
	1998	3	5	3	9	7	11	2	4	7	7	10	3
	1999	9	9	8	12	8	11	5	6	5	4	12	6
	2000	8	8	10	5	8	5	5	8	11	11	3	7
	2001	30	7	12	4	7	12	11	10	4	7	5	7
	2002	8	12	8	9	4	12	7	5	4	3	7	3
	2003	7	8	10	5	4	15	4	0	4	9	5	8
	2004	7	16	6	5	13	12	9	5	10	8	13	15
	2005	12	9	16	12	7	10	8	6	7	12	11	5
	2006	4	4	10	8	7	11	10	5	6	5	11	9
	2007	6	11	22	9	9	12	9	13	10	6	26	9
	2008	7	21	8	16	7	14	20	6	7	13	18	9

(Continúa en la página siguiente)

NOTA: Debido a que en algunos centros no consta el municipio de ubicación, la suma total de los datos comarcales puede no coincidir con los datos de la región

Fuente: Instituto Aragonés de Seguridad y Salud Laboral. Dirección General de Trabajo. Gobierno de Aragón.



12. Evolución del número de centros por meses, según año de apertura. Aragón, provincias y comarcas o delimitaciones comarcales

Unidad: Nº centros

(Viene de la página anterior)

	Meses												
	Año	Ene	Feb	Mar	Abr	May	Jun	Jul	Ago	Sep	Oct	Nov	Dic
13 Comarca de Campo de Borja													
	1996	9	7	8	8	4	9	9	6	2	4	3	1
	1997	8	7	6	14	8	11	8	4	3	10	3	2
	1998	10	4	5	3	11	11	6	8	7	6	9	4
	1999	11	12	6	4	3	11	12	5	4	10	6	3
	2000	7	5	3	7	5	4	11	7	7	9	2	6
	2001	12	6	6	3	9	11	7	9	4	8	6	7
	2002	9	2	8	17	7	9	4	11	9	4	8	4
	2003	11	7	9	7	5	16	18	7	10	11	6	3
	2004	9	8	9	17	7	7	17	7	10	17	13	8
	2005	19	13	14	18	12	18	21	15	8	9	24	12
	2006	13	17	18	17	7	24	13	8	11	15	22	15
	2007	10	16	17	21	16	14	23	19	22	21	39	17
	2008	14	24	26	25	20	21	16	15	9	29	11	6
14 Comarca del Aranda													
	1996	17	6	6	12	9	4	5	2	5	9	15	1
	1997	15	9	8	8	1	13	10	4	1	12	8	6
	1998	10	3	5	13	9	7	15	3	4	4	10	2
	1999	9	7	9	7	4	7	4	5	4	5	8	5
	2000	10	2	8	9	10	8	7	2	2	8	5	1
	2001	7	8	6	9	8	10	9	5	1	7	7	6
	2002	6	6	8	6	6	5	3	5	4	5	5	7
	2003	9	4	8	4	10	9	5	5	15	5	10	2
	2004	8	11	4	7	5	14	3	4	2	6	7	3
	2005	16	9	5	10	9	8	5	0	3	4	8	4
	2006	8	5	5	5	2	3	6	2	10	5	6	10
	2007	5	4	9	5	4	6	3	12	8	4	5	4
	2008	7	4	3	3	3	9	5	4	6	3	2	13
15 Comarca de la Ribera Alta del Ebro													
	1996	16	9	11	16	6	8	12	10	15	9	9	0
	1997	16	6	5	13	6	9	14	9	9	10	15	10
	1998	23	17	14	11	12	13	8	6	27	14	11	3
	1999	10	14	11	11	10	11	17	6	12	14	11	5
	2000	20	17	14	16	12	20	14	18	18	14	9	7
	2001	16	17	22	17	19	14	19	6	11	19	18	13
	2002	24	17	13	21	14	12	14	13	14	19	10	11
	2003	16	24	19	19	20	24	16	19	13	18	17	16
	2004	24	23	28	20	16	25	18	10	20	32	30	18
	2005	28	31	46	31	31	35	32	28	24	17	36	23
	2006	27	37	37	36	35	42	38	33	29	33	54	37
	2007	35	54	37	38	45	45	43	45	45	44	65	39
	2008	33	44	38	53	38	31	50	25	27	45	42	23

(Continúa en la página siguiente)

NOTA: Debido a que en algunos centros no consta el municipio de ubicación, la suma total de los datos comarcales puede no coincidir con los datos de la región

Fuente: Instituto Aragonés de Seguridad y Salud Laboral. Dirección General de Trabajo. Gobierno de Aragón.



12. Evolución del número de centros por meses, según año de apertura. Aragón, provincias y comarcas o delimitaciones comarcales

Unidad: Nº centros

(Viene de la página anterior)

	Meses												
	Año	Ene	Feb	Mar	Abr	May	Jun	Jul	Ago	Sep	Oct	Nov	Dic
16 Comarca de Valdejalón													
	1996	21	6	7	9	14	13	20	17	26	18	15	0
	1997	15	14	16	17	11	15	13	17	6	21	16	8
	1998	18	10	11	17	17	19	14	23	15	7	10	14
	1999	13	18	15	24	23	20	19	21	21	17	20	14
	2000	23	21	18	21	15	20	31	15	14	9	32	11
	2001	22	20	12	17	18	16	23	27	14	17	16	18
	2002	28	16	24	34	13	13	26	14	10	20	29	16
	2003	23	29	23	22	20	18	24	19	15	31	29	25
	2004	20	28	22	34	33	35	40	17	31	31	30	27
	2005	33	47	42	38	44	51	27	32	22	38	50	32
	2006	33	43	48	50	36	55	42	35	30	50	64	36
	2007	40	53	47	57	69	54	57	49	49	60	44	36
	2008	42	54	52	52	32	37	48	36	35	27	35	22
17 D.C. Zaragoza													
	1996	624	397	387	439	408	364	439	242	347	420	376	13
	1997	520	425	400	466	383	326	427	223	438	525	357	241
	1998	568	465	386	527	405	338	443	227	398	488	351	289
	1999	487	428	391	478	431	313	386	244	416	548	426	274
	2000	571	475	502	489	381	429	403	269	404	526	393	319
	2001	480	548	489	389	446	427	419	251	343	568	456	303
	2002	429	406	396	466	426	331	424	253	378	494	478	319
	2003	451	550	483	430	470	458	412	280	410	467	430	350
	2004	434	525	490	447	471	490	517	329	495	560	569	487
	2005	506	606	650	563	671	614	532	406	569	601	644	480
	2006	511	653	818	558	709	727	673	524	619	714	906	568
	2007	694	862	761	784	997	838	689	715	854	1.089	925	670
	2008	673	943	800	908	765	787	709	495	614	607	530	422
18 Comarca de la Ribera Baja del Ebro													
	1996	7	4	4	5	8	6	5	2	1	2	4	0
	1997	7	6	3	10	5	9	7	1	2	2	6	3
	1998	14	6	6	9	5	7	4	3	6	6	6	1
	1999	8	6	5	8	9	4	7	2	1	14	2	7
	2000	9	4	4	5	3	3	7	2	2	4	4	2
	2001	6	3	3	7	5	4	10	0	3	1	4	4
	2002	3	1	7	2	7	5	4	4	11	7	10	4
	2003	4	9	6	1	6	6	9	7	4	8	6	1
	2004	6	5	2	6	5	7	8	5	4	10	9	5
	2005	7	16	8	11	10	9	5	9	9	9	22	8
	2006	8	12	9	13	21	21	9	24	12	32	18	8
	2007	16	19	12	20	10	11	13	11	12	13	11	16
	2008	16	9	10	17	18	15	13	13	18	15	11	6

(Continúa en la página siguiente)

NOTA: Debido a que en algunos centros no consta el municipio de ubicación, la suma total de los datos comarcales puede no coincidir con los datos de la región

Fuente: Instituto Aragonés de Seguridad y Salud Laboral. Dirección General de Trabajo. Gobierno de Aragón.



12. Evolución del número de centros por meses, según año de apertura. Aragón, provincias y comarcas o delimitaciones comarcales

Unidad: Nº centros

(Viene de la página anterior)

	Meses												
	Año	Ene	Feb	Mar	Abr	May	Jun	Jul	Ago	Sep	Oct	Nov	Dic
19 Comarca de Bajo Aragón-Caspe/Baix Aragó-Casp													
	1996	8	10	8	12	7	11	9	5	8	11	9	1
	1997	12	7	7	14	5	10	10	4	7	10	10	5
	1998	12	9	10	7	4	7	7	3	11	10	11	3
	1999	9	11	16	11	7	15	6	7	8	12	14	9
	2000	10	9	15	11	9	5	11	5	8	12	8	10
	2001	16	11	23	10	14	22	14	9	9	14	16	6
	2002	7	8	18	12	17	11	15	11	19	13	7	16
	2003	7	9	16	8	9	15	19	4	11	13	11	5
	2004	18	16	8	7	8	11	17	4	12	14	18	13
	2005	18	10	8	15	10	9	11	17	15	20	10	8
	2006	11	14	22	26	18	17	17	12	13	14	12	18
	2007	17	7	11	10	22	36	20	15	22	10	9	21
	2008	20	25	22	13	19	20	25	12	16	20	14	13
20 Comarca de la Comunidad de Calatayud													
	1996	37	16	27	28	20	20	20	28	14	25	19	1
	1997	24	32	20	20	19	11	25	10	20	17	11	14
	1998	43	12	20	29	16	22	29	18	17	24	14	15
	1999	29	32	24	28	33	22	35	16	15	26	18	12
	2000	29	19	23	27	29	24	29	22	21	30	17	15
	2001	28	18	20	17	23	25	25	18	16	27	23	31
	2002	20	38	25	31	23	20	32	15	23	27	27	12
	2003	21	26	23	27	26	30	38	23	22	32	18	23
	2004	23	27	24	19	28	40	22	24	28	26	37	24
	2005	24	29	33	31	43	40	48	32	23	31	44	14
	2006	23	32	30	39	20	25	31	27	24	21	31	42
	2007	45	37	62	48	52	14	18	32	36	52	35	36
	2008	36	44	33	38	30	81	31	20	42	37	39	23
21 Comarca de Campo de Cariñena													
	1996	5	10	2	5	10	5	9	6	9	10	2	0
	1997	3	5	9	8	11	7	3	2	7	14	8	3
	1998	15	7	4	8	7	3	6	2	7	10	2	5
	1999	8	12	5	9	4	4	10	9	11	10	7	3
	2000	2	5	7	9	4	7	8	11	11	6	5	7
	2001	8	5	5	4	3	4	6	10	6	5	6	5
	2002	7	7	2	8	8	4	4	10	12	5	12	2
	2003	3	7	9	5	7	12	13	8	8	17	8	9
	2004	9	16	7	10	13	9	18	11	8	21	15	18
	2005	17	24	16	9	27	28	15	11	11	19	10	10
	2006	14	22	27	10	14	15	12	8	5	18	13	10
	2007	15	15	12	14	15	16	19	10	14	26	13	7
	2008	16	20	11	18	13	15	37	12	55	17	14	6

(Continúa en la página siguiente)

NOTA: Debido a que en algunos centros no consta el municipio de ubicación, la suma total de los datos comarcales puede no coincidir con los datos de la región

Fuente: Instituto Aragonés de Seguridad y Salud Laboral. Dirección General de Trabajo. Gobierno de Aragón.



12. Evolución del número de centros por meses, según año de apertura. Aragón, provincias y comarcas o delimitaciones comarcales

Unidad: Nº centros

(Viene de la página anterior)

	Meses												
	Año	Ene	Feb	Mar	Abr	May	Jun	Jul	Ago	Sep	Oct	Nov	Dic
22 Comarca de Campo de Belchite	1996	3	2	2	5	4	5	2	2	1	6	3	0
	1997	2	1	0	2	3	6	1	2	4	1	0	3
	1998	5	4	1	0	5	2	7	5	3	5	4	3
	1999	4	9	0	1	1	5	0	2	3	3	2	4
	2000	4	8	4	6	0	2	3	5	6	4	1	2
	2001	1	4	0	1	1	5	5	2	1	1	2	1
	2002	5	6	5	5	3	0	5	2	1	5	5	1
	2003	3	2	0	4	7	6	4	4	3	4	4	2
	2004	2	7	5	3	5	9	7	5	4	4	2	8
	2005	3	3	7	6	5	7	8	3	4	3	7	6
	2006	4	6	14	3	11	6	5	4	6	11	4	1
	2007	6	3	5	4	7	9	5	0	4	4	4	3
	2008	6	10	6	9	4	6	8	4	4	6	6	1
23 Comarca del Bajo Martín	1996	7	1	1	3	1	2	1	0	5	4	1	1
	1997	3	2	0	3	3	3	2	4	1	0	2	1
	1998	1	1	4	1	1	2	2	3	5	3	0	0
	1999	6	2	8	3	1	4	10	4	6	2	10	3
	2000	5	5	6	6	4	5	4	1	1	4	6	4
	2001	2	2	6	1	8	5	7	4	3	8	9	4
	2002	7	3	3	4	4	8	5	7	7	5	8	4
	2003	5	5	12	4	6	6	7	8	8	6	5	7
	2004	13	9	9	7	7	10	25	3	8	23	17	14
	2005	16	18	9	21	14	12	7	8	7	11	13	8
	2006	13	24	15	4	20	19	15	8	8	19	15	10
	2007	8	12	16	9	17	15	18	14	10	15	12	11
	2008	12	23	7	19	15	19	21	16	11	20	16	16
24 Comarca de Campo de Daroca	1996	3	1	0	4	2	0	5	1	4	3	3	0
	1997	2	3	0	3	4	6	3	2	2	2	3	2
	1998	1	4	5	5	1	3	7	1	5	2	2	1
	1999	1	6	1	2	7	1	2	2	2	4	0	3
	2000	7	6	4	4	3	4	4	3	2	1	1	1
	2001	2	6	3	4	3	5	4	1	2	5	2	3
	2002	4	5	2	3	0	1	1	0	3	3	3	3
	2003	0	6	3	3	5	2	5	7	2	3	2	1
	2004	2	6	7	8	8	6	5	10	6	5	11	2
	2005	3	4	2	9	9	3	11	10	4	5	17	2
	2006	2	5	7	4	10	7	9	3	3	8	4	6
	2007	3	4	7	5	14	13	6	9	12	17	8	7
	2008	5	12	3	10	16	18	8	4	13	16	4	3

(Continúa en la página siguiente)

NOTA: Debido a que en algunos centros no consta el municipio de ubicación, la suma total de los datos comarcales puede no coincidir con los datos de la región

Fuente: Instituto Aragonés de Seguridad y Salud Laboral. Dirección General de Trabajo. Gobierno de Aragón.



12. Evolución del número de centros por meses, según año de apertura. Aragón, provincias y comarcas o delimitaciones comarcales

Unidad: Nº centros

(Viene de la página anterior)

	Meses												
	Año	Ene	Feb	Mar	Abr	May	Jun	Jul	Ago	Sep	Oct	Nov	Dic
25 Comarca del Jiloca	1996	4	1	6	8	1	2	9	3	2	1	5	0
	1997	8	1	2	4	3	6	7	1	0	1	4	3
	1998	5	1	3	0	0	1	3	2	2	2	9	7
	1999	5	7	2	4	9	7	9	2	9	7	5	5
	2000	15	16	10	10	11	11	3	3	10	21	17	5
	2001	11	18	15	6	16	8	7	10	8	29	8	5
	2002	8	11	9	8	10	6	19	7	9	11	15	11
	2003	8	15	9	12	19	25	20	14	10	25	43	48
	2004	19	24	36	21	32	34	34	23	45	63	41	15
	2005	15	21	21	31	33	25	34	19	21	29	36	16
	2006	20	23	23	22	31	46	36	22	21	41	39	22
	2007	27	23	29	15	51	47	34	12	28	31	26	41
	2008	29	39	25	34	23	29	30	18	26	28	29	16
26 Comarca de Cuencas Mineras	1996	1	6	7	4	5	6	4	5	5	2	9	0
	1997	6	3	0	4	4	5	6	3	5	1	2	4
	1998	5	5	6	5	3	2	1	1	4	7	6	2
	1999	2	7	5	8	10	5	9	3	7	6	5	7
	2000	7	2	4	6	9	9	4	3	3	9	6	4
	2001	4	3	8	9	7	9	8	1	10	6	3	1
	2002	3	3	3	2	8	5	7	5	9	4	10	14
	2003	5	11	15	4	9	10	7	3	2	8	11	8
	2004	6	13	8	11	13	12	14	14	5	23	22	7
	2005	6	8	12	8	15	24	15	10	8	11	15	5
	2006	11	9	15	10	12	14	12	7	8	6	17	7
	2007	11	5	11	10	12	16	10	12	10	8	15	7
	2008	12	8	7	10	8	12	10	10	12	18	11	10
27 Comarca de Andorra - Sierra de Arcos	1996	8	3	2	8	2	3	10	4	1	9	5	0
	1997	10	7	5	10	6	4	5	4	2	5	4	7
	1998	5	7	4	5	10	5	7	1	5	7	6	6
	1999	5	5	9	17	11	3	7	4	7	12	4	4
	2000	14	7	5	7	13	5	8	6	9	5	4	8
	2001	6	11	6	9	5	7	5	10	5	12	11	6
	2002	8	4	10	6	15	6	9	12	6	7	9	4
	2003	13	15	4	9	15	11	14	10	11	10	12	11
	2004	6	8	27	14	15	14	15	13	10	12	12	11
	2005	10	12	15	11	11	9	24	12	15	14	24	6
	2006	17	17	12	9	12	20	11	8	8	10	18	19
	2007	8	20	21	12	34	14	17	15	13	24	17	10
	2008	15	20	21	17	38	22	29	23	15	14	17	9

(Continúa en la página siguiente)

NOTA: Debido a que en algunos centros no consta el municipio de ubicación, la suma total de los datos comarcales puede no coincidir con los datos de la región

Fuente: Instituto Aragonés de Seguridad y Salud Laboral. Dirección General de Trabajo. Gobierno de Aragón.



12. Evolución del número de centros por meses, según año de apertura. Aragón, provincias y comarcas o delimitaciones comarcales

Unidad: Nº centros

(Viene de la página anterior)

	Meses												
	Año	Ene	Feb	Mar	Abr	May	Jun	Jul	Ago	Sep	Oct	Nov	Dic
28 Comarca del Bajo Aragón													
	1996	12	13	6	9	14	8	7	9	13	8	2	0
	1997	15	9	10	9	3	10	10	8	12	10	17	2
	1998	17	10	9	10	15	11	15	6	7	11	18	9
	1999	12	20	18	11	19	20	16	8	21	22	17	12
	2000	26	23	20	14	25	20	22	23	18	13	15	13
	2001	21	30	30	21	26	25	30	9	6	29	34	17
	2002	45	19	29	17	29	14	23	17	23	27	28	14
	2003	47	38	29	18	24	23	49	31	42	28	26	36
	2004	31	40	63	35	36	56	60	45	37	59	56	67
	2005	56	37	64	79	57	67	64	48	28	36	45	42
	2006	40	58	59	62	78	60	47	47	65	73	84	84
	2007	52	79	48	43	82	87	89	37	41	62	70	40
	2008	81	84	69	71	54	69	91	46	41	68	70	65
29 Comarca de la Comunidad de Teruel													
	1996	20	26	26	25	25	24	19	19	23	26	17	1
	1997	22	23	19	22	11	25	17	11	18	28	29	18
	1998	22	18	22	22	16	37	20	22	24	27	25	20
	1999	22	25	48	36	36	28	24	25	38	37	37	26
	2000	31	36	42	30	36	47	50	38	29	38	27	32
	2001	27	40	60	32	34	33	33	21	51	66	37	37
	2002	42	47	34	44	45	51	29	38	38	73	48	21
	2003	52	41	62	43	57	66	56	44	65	73	70	74
	2004	64	88	130	65	90	88	96	68	85	186	173	65
	2005	91	66	91	97	124	112	76	72	93	122	111	66
	2006	76	84	94	69	121	99	81	84	83	129	130	86
	2007	83	120	146	67	116	143	112	108	71	106	120	113
	2008	131	127	93	127	121	108	115	66	132	140	117	85
30 Comarca de Maestrazgo													
	1996	1	1	2	3	1	0	2	1	2	1	1	0
	1997	1	0	0	0	0	3	3	1	0	1	2	1
	1998	0	1	1	2	0	0	1	2	2	4	1	0
	1999	0	1	0	1	4	5	3	2	2	3	2	0
	2000	4	1	3	3	4	6	9	2	6	4	3	0
	2001	0	2	8	4	9	2	9	2	14	5	6	5
	2002	2	4	2	10	2	2	6	11	6	11	6	8
	2003	5	6	3	7	9	8	18	6	7	8	5	8
	2004	2	10	7	12	24	14	15	16	13	16	8	10
	2005	5	7	10	13	5	20	10	5	18	19	17	5
	2006	11	10	10	5	6	16	14	15	7	12	8	10
	2007	13	8	9	5	16	18	15	18	17	8	14	6
	2008	7	10	13	18	8	11	11	8	8	8	6	9

(Continúa en la página siguiente)

NOTA: Debido a que en algunos centros no consta el municipio de ubicación, la suma total de los datos comarcales puede no coincidir con los datos de la región

Fuente: Instituto Aragonés de Seguridad y Salud Laboral. Dirección General de Trabajo. Gobierno de Aragón.



12. Evolución del número de centros por meses, según año de apertura. Aragón, provincias y comarcas o delimitaciones comarcales

Unidad: Nº centros

(Viene de la página anterior)

	Meses												
	Año	Ene	Feb	Mar	Abr	May	Jun	Jul	Ago	Sep	Oct	Nov	Dic
31 Comarca de la Sierra de Albarracín	1996	1	2	3	2	2	1	6	2	0	4	4	0
	1997	0	0	3	2	2	1	4	0	1	2	1	3
	1998	1	2	0	3	0	1	1	4	3	6	6	4
	1999	3	3	3	5	7	3	6	6	6	0	5	0
	2000	1	1	2	4	4	9	7	4	5	7	10	3
	2001	4	4	3	3	6	5	6	7	7	15	6	3
	2002	3	4	6	2	8	9	12	6	8	5	5	2
	2003	1	5	3	7	11	14	16	7	9	7	9	11
	2004	5	7	12	14	16	13	19	12	14	9	27	10
	2005	6	16	9	9	16	37	22	14	11	12	16	8
	2006	3	3	14	18	13	18	25	9	18	14	16	7
	2007	12	6	16	11	20	19	11	17	23	17	31	19
	2008	15	12	14	15	40	22	18	14	23	17	16	20
32 Comarca de Gúdar-Javalambre	1996	5	8	5	4	1	8	11	7	5	3	5	0
	1997	2	6	5	5	3	3	3	8	2	3	6	3
	1998	6	3	6	8	2	3	3	4	6	12	8	2
	1999	5	5	5	11	8	14	12	4	5	15	4	1
	2000	9	7	9	10	8	12	18	7	4	18	17	6
	2001	12	5	6	7	13	17	19	6	14	13	12	7
	2002	13	11	9	13	18	18	24	11	14	17	13	4
	2003	9	10	12	14	23	23	31	16	25	27	17	12
	2004	15	21	24	23	39	21	25	22	14	28	28	34
	2005	16	11	22	18	24	35	36	26	17	27	31	12
	2006	19	11	28	33	47	34	30	19	25	26	33	28
	2007	15	23	35	23	26	32	53	24	35	41	32	18
	2008	32	22	30	22	21	31	22	13	24	27	20	13
33 Comarca de Matarraña/Matarranya	1996	4	1	1	2	1	0	2	0	1	3	3	0
	1997	4	6	1	2	0	2	4	2	3	4	4	2
	1998	3	5	5	5	3	0	4	2	4	5	2	1
	1999	3	4	1	1	4	4	6	3	3	8	8	4
	2000	5	7	7	2	7	7	11	1	4	2	3	8
	2001	5	7	5	4	3	11	10	7	3	10	8	4
	2002	4	3	7	3	5	8	14	2	12	10	6	5
	2003	13	12	5	10	14	8	14	9	5	8	8	12
	2004	12	18	6	11	8	12	13	9	11	12	25	16
	2005	17	15	15	15	19	14	11	13	11	16	37	19
	2006	12	15	17	8	23	19	17	9	19	21	16	15
	2007	14	15	22	10	21	26	18	11	22	18	19	17
	2008	21	20	25	25	16	25	22	18	16	43	19	17

NOTA: Debido a que en algunos centros no consta el municipio de ubicación, la suma total de los datos comarcales puede no coincidir con los datos de la región

Fuente: Instituto Aragonés de Seguridad y Salud Laboral. Dirección General de Trabajo. Gobierno de Aragón.

13. Representación gráfica del porcentaje de variación de la apertura de centros de trabajo en 2008 respecto a 2007. Aragón y comarcas o delimitaciones comarcales

