



PROGRAMA DE DESARROLLO RURAL SOSTENIBLE (2011-2015)

FORMULARIO 1. CARACTERIZACIÓN DE LA ZONA RURAL

COMUNIDAD AUTÓNOMA:	ARAGÓN
PLAN DE ZONA:	BAJO ARAGÓN

COMUNIDAD AUTÓNOMA:	ARAGÓN
ZONA RURAL:	BAJO ARAGÓN
1	CARACTERIZACIÓN DE LA ZONA RURAL
1.1 DELIMITACIÓN Y CALIFICACIÓN	
Delimitación por términos municipales:	
Superficie	832,07
Nº municipios	19
Población de la zona (nº habitantes)	13913 (IAEST 2009)
<u>Justificación inclusión de municipios no rurales:</u>	
El Consorcio para la gestión de Residuos Urbanos de la Agrupación nº 7 que incluye las comarcas del Bajo Aragón, Bajo Aragón-Caspe/Baix Aragó-Casp, Matarraña/Matarranya, Andorra-Sierra de Arcos y Bajo Martín, se localiza en el termino municipal de Alcañiz y da servicio al total de la población de la Comarca del Bajo Aragón.	
<u>Principales núcleos urbanos o rurales de referencia (cabeceras de comarca):</u>	
Alcañiz	
Calificación	<input type="checkbox"/> A revitalizar <input checked="" type="checkbox"/> Intermedia <input type="checkbox"/> Periurbana
Nivel de prioridad de la zona (1,2,3 o sin prioridad)	2
Razones de inclusión de la zona en el PDRS:	
<input checked="" type="checkbox"/>	Área integrada en la Red Natura 2000
<input checked="" type="checkbox"/>	Zona de agricultura de montaña
<input checked="" type="checkbox"/>	Otras
	Desfavorecida

COMUNIDAD AUTÓNOMA: ARAGÓN

ZONA RURAL: BAJO ARAGÓN

1 CARACTERIZACIÓN DE LA ZONA RURAL

1.2 ACTIVIDADES ECONÓMICAS Y EMPLEO

Aportación de la zona al PIB

Renta

Actividad, ocupación y desempleo por sectores y municipios:

<input checked="" type="checkbox"/> Sector primario:		% Ocupación	% Desempleo
Actividad:			
Agricultura (2009)		<input type="text" value="14,9"/>	<input type="text" value="6,2"/>
		<input type="text"/>	<input type="text"/>
		<input type="text"/>	<input type="text"/>
		<input type="text"/>	<input type="text"/>

<input checked="" type="checkbox"/> Sector secundario:		% Ocupación	% Desempleo
Actividad:			
Industria (2009)		<input type="text" value="13,6"/>	<input type="text" value="19,4"/>
Construcción (2009)		<input type="text" value="18"/>	<input type="text" value="23"/>
		<input type="text"/>	<input type="text"/>
		<input type="text"/>	<input type="text"/>

<input checked="" type="checkbox"/> Sector terciario:		% Ocupación	% Desempleo
Actividad:			
Servicios (2009)		<input type="text" value="53,6"/>	<input type="text" value="50,2"/>
		<input type="text"/>	<input type="text"/>
		<input type="text"/>	<input type="text"/>
		<input type="text"/>	<input type="text"/>

Análisis de los sectores económicos:

Actividad:	Cód. CNAE
Agricultura, ganadería, caza y servicios relacionados con las mismas (14,8%)	<input type="text" value="1"/>
Actividades sanitarias (10%)	<input type="text" value="86"/>
Construcción de edificios (9,6%)	<input type="text" value="41"/>
Comercio al por menor, excepto vehículos de motor y motocicletas (8,5%)	<input type="text" value="47"/>

COMUNIDAD AUTÓNOMA:	ARAGÓN	
ZONA RURAL:	BAJO ARAGÓN	
1	CARACTERIZACIÓN DE LA ZONA RURAL	
1.3	INFRAESTRUCTURAS Y EQUIPAMIENTOS BÁSICOS	
<input checked="" type="checkbox"/>	Infraestructuras de transporte	
	Red de Carreteras del Estado (N-211, N-232 y N-420) 99,6 Km	
	Red de Carreteras del Gobierno de Aragón (primer, segundo y tercer orden) 53,8 - 74,1 - 48,1 Km	
	Red de Carreteras de Diputación Provincial de Teruel 93,5 Km	
	Otras carreteras de ámbito local 1,4 Km	
<input checked="" type="checkbox"/>	Transporte público	
	Lineas de autobus a Zaragoza, Teruel y Valderrobres desde Alcañiz (HIFE)	
	Lineas de autobus a Vinaroz y Castellón desde Alcañiz (A. Mediterraneo)	
	Lineas de autobus a Reus (aeropuerto) y Barcelona desde Alcañiz (Hispano Iguar)	
	Lineas de autobus a Caspe, Andorra, Alcorisa y Calanda desde Alcañiz (HIFE)	
	Lineas de autobus a Arens pasando por Calaceite desde Alcañiz (Ferrero)	
	Hidráulicas	
<input checked="" type="checkbox"/>	Abastecimientos	
<input checked="" type="checkbox"/>	Saneamiento	
<input checked="" type="checkbox"/>	Depuración	
<input checked="" type="checkbox"/>	Regadío	
<input checked="" type="checkbox"/>	Otros usos productivos	Produccion de electricidad (4 centrales/5,57MW instalados) (2006 Dept. de Indus
<input checked="" type="checkbox"/>	Gestión de residuos	Recogida selectiva desde 2002 (Basura domiciliaria, cartón, envases, vidrios, ac
	Energía	
<input checked="" type="checkbox"/>	Generación	10 centrales: 3 cogeneración, 4 hidroelectrica, 3 solar fotovoltaica) Potencia total
<input checked="" type="checkbox"/>	Transporte	
<input checked="" type="checkbox"/>	Distribución	
	Telecomunicación e información	
<input checked="" type="checkbox"/>	Telefonía fija	<input checked="" type="checkbox"/> Telefonía móvil <input checked="" type="checkbox"/> Internet banda ancha

COMUNIDAD AUTÓNOMA: **ARAGÓN**

ZONA RURAL: **BAJO ARAGÓN**

1 CARACTERIZACIÓN DE LA ZONA RURAL

1.4 POBLACIÓN HUMANA Y ESTADO DE BIENESTAR

Sistema de poblamiento. (Insertar mapa zona rural que represente distribución población en MAPA 1.4) [MAPA 1.4](#)

Análisis poblacional

Gráfico evolución población (Insertar figura en MAPA 1.4) [MAPA 1.4](#)

Pirámide poblacional de edades y sexo. (Insertar figura en MAPA 1.4) [MAPA 1.4](#)

Densidad de población

Municipio/Zona	Densidad (hab/km2)
1. Comarca del Bajo Aragón (Sin Alcañiz)	16,79%
2.	
3.	
4.	
5.	
6.	

<input checked="" type="checkbox"/> Tasa de envejecimiento	0,205
<input checked="" type="checkbox"/> Tasa de dependencia	0,535
<input checked="" type="checkbox"/> Coeficiente de sustitución	0,95

<input checked="" type="checkbox"/> Tasa de masculinidad	< 14 años	15-64 años	≥ 65 años
	1,056	1,121	0,803

Grupos con necesidades especiales o vulnerables

Mujeres Jóvenes Mayores
 Discapacitados Dependientes Otros

Otros grupos: inmigrantes

Población inmigrante

Población	País Origen	Edades	Sexo	Localización
2137	RUMANIA			
868	MARRUECOS			
155	ARGENTINA			
148	POLONIA			
138	ARGELIA			

Servicios de seguridad y protección civil

Guardia civil

Personal (nº)	Vehículos (Tipo y nº)	Equipos (Tipo y nº)	Localización

Policía

Personal (nº)	Vehículos (Tipo y nº)	Equipos (Tipo y nº)	Localización

Bomberos

Personal (nº)	Vehículos (Tipo y nº)	Equipos (Tipo y nº)	Localización
12			Alcañiz
5 (Voluntarios)			Alcorisa
2 (Voluntarios)			Calanda

Protección civil

Personal (nº)	Vehículos (Tipo y nº)	Equipos (Tipo y nº)	Localización
40			

Otros

Personal (nº)	Vehículos (Tipo y nº)	Equipos (Tipo y nº)	Localización
10			Mas de las Matas

Conflictividad social

Motivo	Número	Localización

Formación de la población

País de Nacimiento	Analfabetos	Sin estudios	1º Grado	2º Grado	3º Grado
	15	155	1775	6789	1590

Patrimonio cultural (Elementos)

Denominación del bien	Clase	Categoría
Iglesia de San Pedro Mártir	Catalogado	
Casa Consistorial y La Lonja	B.I.C.	Monumento
Casa Consistorial	B.I.C.	Monumento
Antiguo convento de los Padres Dominicos	Catalogado	
Iglesia de San Juan Bautista	B.I.C.	Monumento
Iglesia del Carmen	Catalogado	
Casa Fortón-Cascajares	Catalogado	
Iglesia de Santa María La Mayor	B.I.C.	Monumento
Convento de Carmelitas Descalzos (Desierto)	Catalogado	
Iglesia de la Natividad de Nuestra Señora	B.I.C.	Monumento
Castillo de los Calatravos	B.I.C.	Monumento
Pinturas murales en c/ Ramón y Cajal n° 18	B.I.C.	
CASTILLO DE CALANDA	Inventariado	Zona arqueológica
TORRE PIQUER	B.I.C.	Monumento
Poblado Ibérico Cabezo de la Guardia	B.I.C.	Zona arqueológica
TORRE DEL CAMPAMENTO	B.I.C.	Monumento
TORRE DE GORDIZO	B.I.C.	Monumento
CASTILLO DE LA CONCORDIA O CALATRAVO	B.I.C.	Monumento
La Peña Blanca de la Coscollosa	B.I.C.	Monumento
Val del Charco del Agua Amarga	B.I.C.	Monumento
Corral de las Vacas II	S.I.C.	Monumento
CASTILLO DE BUÑOL	B.I.C.	Zona arqueológica
Abrigo de la Cuesta de Pel	B.I.C.	Monumento
Cabezo Sellado	B.I.C.	Monumento
MURALLA DE ALCAÑIZ	B.I.C.	Monumento

Cultura

Centros culturales

Centro civico/social (Aguaviva, Alcorisa, Belmonte de San José, Cañada de Verich, Castelse Casas de cultura (Calanda, Foz Calanda, Mas de las Matas y Las Parras de Castellote)

Bibliotecas

10 publica y 1 especializada. El 94,58% de la poblacion dispone de biblioteca en su municipio

Acontecimientos culturales permanentes

Museo Luis Buñuel (Calanda), Museo Molino Aceitero (Las Parras de Castellote)

Sanidad

Servicios existentes

Centros de información y asesoramiento

Centros de día/noche

Residencias

Consultorio Local (Aguaviva, Belmonte de San José, Berge, La Cañada de Verich, Castelseras, La Cerollera, La Codoñera, Foz-Calanda, La Ginebrosa, La Mata de los Olmos, Los Olmos, Las Parras de Castellote, Seno, Torrecilla de Alcañiz, Torrevellilla y Valdealgofra)

Centro de salud (Alcañiz, Alcorisa, Calanda y Mas de las Matas)

Hospital general (Alcañiz)

Residencias para mayores 5 (310 plazas)

Centros de día 1 (15 plazas)

Servicios sociales de base (Alcañiz, Calanda y Alcorisa)

IAM, Instituto Aragonés de la Mujer (Alcañiz)

PIJ, Punto de Información Joven (Alcañiz)

Situación y disponibilidad de viviendas

Vivienda disponible

En propiedad 86,16% Viviendas principales 66,36%

En alquiler 7,30% Viviendas secundarias 22,52%

Otras formas 6,55% Viviendas vacías 13,47%

Otras viviendas 0,59%

Localización

Entidades sin ánimo de lucro

Nombre

Actividad

Sede

Voluntariado

COMUNIDAD AUTÓNOMA:		ARAGÓN		
ZONA RURAL:		BAJO ARAGÓN		
1 CARACTERIZACIÓN DE LA ZONA RURAL				
1.5 ASPECTOS AMBIENTALES				
<input checked="" type="checkbox"/>	Encuadre geográfico. (Insertar mapa de localización de la zona en el ámbito geográfico en MAPA 1.5)			MAPA 1.5
<input checked="" type="checkbox"/>	Patrimonio geológico			
	Elemento	Estado de conservación	Necesidades de protección	Aptitud
	Complejo endorreico de Alcañiz-Calanda	_____	_____	_____
	Domo de Puig Moreno	_____	_____	_____
	Yacimiento de Calanda	_____	_____	_____
	Corte del río Guadalupe en Calanda	_____	_____	_____
<input checked="" type="checkbox"/>	Espacios Naturales Protegidos (Incluida la Red Natura 2000)			
	Figura	Estado de conservación	Necesidades de protección	Aptitud
	LIC ES2420099 Sierra de Vizcuerno	_____	_____	_____
	LIC ES2420115 Salada de Calanda	_____	_____	_____
	LIC ES2420116 Río Mezquín y Oscuros	_____	_____	_____
	LIC ES2420117 Río Bergantes	_____	_____	_____
	ZEPA ES0000306 Río Guadalupe-Maestrazgo	_____	_____	_____
<input checked="" type="checkbox"/>	Especies de flora y fauna amenazadas y hábitat relevantes para la zona			
	Especies Flora	Estado de conservación	Necesidades de protección	Aptitud
	Ferula loscosii	_____	_____	_____
	Pottia pallida	_____	_____	_____
	Pterygoneurum subsessile	_____	_____	_____
	Riella notarisii	_____	_____	_____
	Halopeplis amplexicaulis	_____	_____	_____
	Riella helicophyll	_____	_____	_____
	Apium repens	_____	_____	_____
	Baldellia ranunculoides	_____	_____	_____
	Petrocoptis pardoii	_____	_____	_____
	Ruppia maritima	_____	_____	_____
	Especies Fauna	Estado de conservación	Necesidades de protección	Aptitud
	Chersophilus duponti	_____	_____	_____
	Austropotamobuis papilles	_____	_____	_____
	Hieraaetus fasciatus	_____	_____	_____
	Gypaetus barbatus	_____	_____	_____
	Cobitis paludica	_____	_____	_____
	Falco naumanni	_____	_____	_____
	Grus grus	_____	_____	_____
	Lutra lutra	_____	_____	_____
	Milvus milvus	_____	_____	_____
	Chondostroma arcasii	_____	_____	_____
	Circus pygargus	_____	_____	_____
	Neophron percnoptero	_____	_____	_____
	Pyrrhocorax pyrrhocorax	_____	_____	_____
	Rhinolophus ferrumequin	_____	_____	_____
	Barbatula barbatula	_____	_____	_____
	Pterocles alchata	_____	_____	_____
	Squalius cephalus	_____	_____	_____
	Tetrax tetrax	_____	_____	_____
	Habitats	Estado de conservación	Necesidades de protección	Aptitud
	Vegetación anual pionera con Salicornia y otras de zonas fangosas o arenosas	_____	_____	_____
	Pastizales salinos mediterráneos (Juncetalia maritimae)	_____	_____	_____
	Matorrales halófilos mediterráneos y termoatlánticos (Sarcocornetea fruticosi)	_____	_____	_____
	Matorrales halonitrófilos ibéricos (Pegano-Salsoletea)	_____	_____	_____
	Estepas salinas (Limonietalia)	_____	_____	_____
	Estepas yesosas (Gypsophiletalia)	_____	_____	_____
	Aguas oligomesotróficas calcáreas con vegetación béntica de Chara spp.	_____	_____	_____
	Lagos eutróficos naturales con vegetación Magnopotamion o Hydrocharition	_____	_____	_____
	Ríos mediterráneos de caudal permanente con Glaucium flavum	_____	_____	_____

Amenazas antrópicas para el medio ambiente

- 1. Planeamiento de desarrollo nulo o deficiente _____
- 2. _____
- 3. _____
- 4. _____

Uso público no consuntivo del medio natural

Elemento del medio usado

Uso

_____	_____
_____	_____
_____	_____

Educación ambiental de la población (Cursos, charlas,...)

Dirigido a:

Año

Entidad que lo imparte

1. _____	_____	_____	_____
2. _____	_____	_____	_____
3. _____	_____	_____	_____
4. _____	_____	_____	_____

ZONA RURAL:

BAJO ARAGÓN

MAPAS Y FIGURAS FORMULARIO 1.4

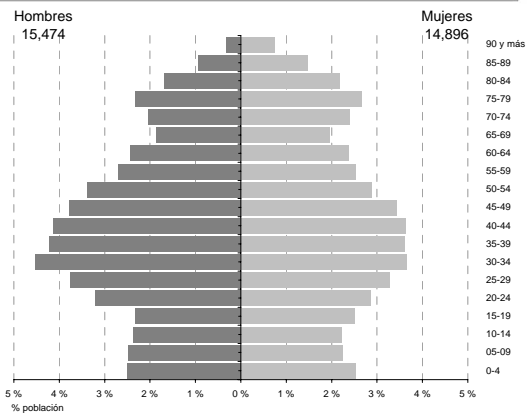
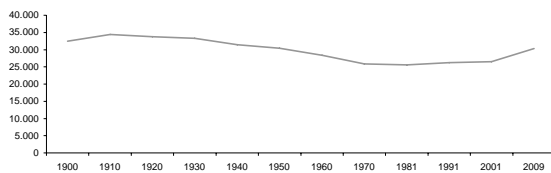
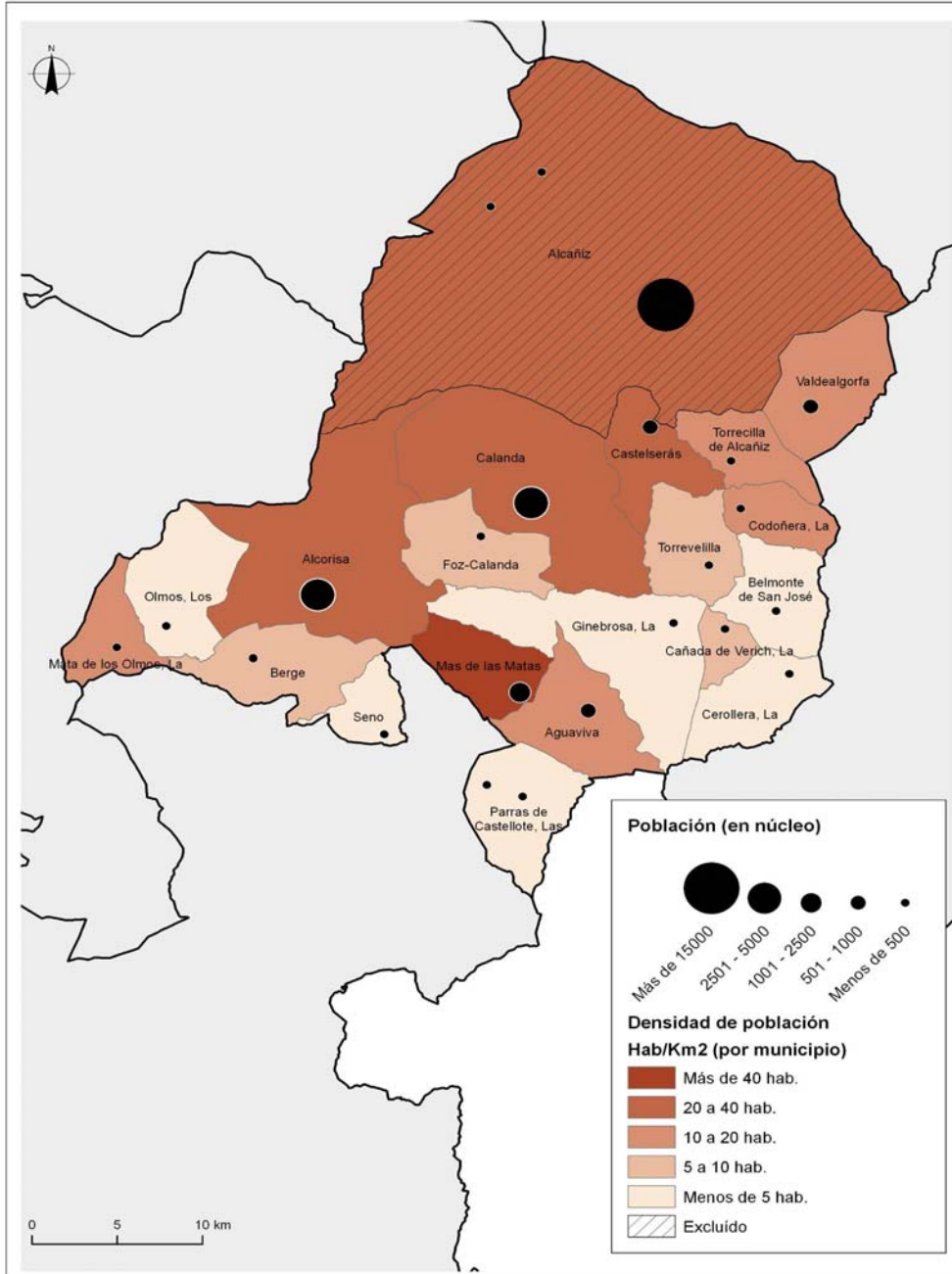

ZONA RURAL:

BAJO ARAGÓN

MAPAS Y DATOS FORMULARIO 1.5

