



PROGRAMA DE DESARROLLO RURAL SOSTENIBLE (2010-2014)

FORMULARIO 1. CARACTERIZACIÓN DE LA ZONA RURAL

COMUNIDAD AUTÓNOMA:	ARAGÓN
PLAN DE ZONA:	LA RIBAGORZA

Para rellenar el formulario siga las instrucciones de la guía

COMUNIDAD AUTÓNOMA:	Aragón
ZONA RURAL:	La Ribagorza
1 CARACTERIZACIÓN DE LA ZONA RURAL	
1.1 DELIMITACIÓN Y CALIFICACIÓN	
Delimitación por términos municipales:	
Superficie <input type="text" value="2.459,8 Km2"/>	Nº municipios <input type="text" value="34"/>
Población de la zona (nº habitantes) <input type="text" value="13.486 (año 2009)"/>	
Justificación inclusión de municipios no rurales: _____	
Principales núcleos urbanos o rurales de referencia (cabeceras de comarca):	
Capital administrativa: Graus	
Capital cultural: Benabarre	
Calificación	<input checked="" type="checkbox"/> A revitalizar <input type="checkbox"/> Intermedia <input type="checkbox"/> Periurbana
Nivel de prioridad de la zona (1,2,3 o sin prioridad) <input type="text" value="1"/>	
Razones de inclusión de la zona en el PDRS:	
<input checked="" type="checkbox"/>	Área integrada en la Red Natura 2000
<input checked="" type="checkbox"/>	Zona de agricultura de montaña
<input type="checkbox"/>	Otras <input type="text"/>

Para rellenar el formulario siga las instrucciones de la guía

COMUNIDAD AUTÓNOMA: ARAGÓN

ZONA RURAL: LA RIBAGORZA

1 CARACTERIZACIÓN DE LA ZONA RURAL

1.2 ACTIVIDADES ECONÓMICAS Y EMPLEO

Aportación de la zona al PIB RDB 217345640 (2006)

Renta 16966 bruta per capita (2006)

Actividad, ocupación y desempleo por sectores y municipios:

Sector primario:

Actividad:

Agricultura (año 2009)

% Ocupación

17

% Desempleo

3,2

Sector secundario:

Actividad:

Construcción (año 2009)

% Ocupación

17,3

% Desempleo

9,9

Industria (año 2009)

7,1

22,2

Sector terciario:

Actividad:

Servicios (año 2009)

% Ocupación

58,6

% Desempleo

63,2

Análisis de los sectores económicos:

Actividad: (año 2009)

Agricultura, ganadería, caza y servicios relacionados con las mismas (16,82%)

Cód. CNAE

761

Silvicultura y explotación forestal (0,08%)

4

Pesca y acuicultura (0,15%)

7

Otras industrias extractivas (0,76%)

34

Industria de la alimentación (2,04%)

92

Fabricación de bebidas (1,54%)

70

Industria textil (0,04%)

1

Confección de prendas de vestir (0,33%)

15

Industria de la madera y del corcho, excepto muebles; cestería y espartería (0,5

26

Artes gráficas y reproducción de soportes grabados (0,12%)

5

Fabricación de otros productos minerales no metálicos (0,04%)

2

Metalurgia; fabricación de productos de hierro, acero y ferroaleaciones (0,04%)

1

Fabricación de productos metálicos, excepto maquinaria y equipo (0,74%)	33
Fabricación de maquinaria y equipo n.c.o.p. (0,19%)	9
Fabricación de muebles (0,19%)	9
Otras industrias manufactureras (0,04%)	1
Reparación e instalación de maquinaria y equipo (0,28%)	13
Suministro de energía eléctrica, gas, vapor y aire acondicionado (0,13%)	6
Captación, depuración y distribución de agua (0,09%)	4
Recogida, tratamiento y eliminación de residuos; valorización (0,04%)	1
Construcción de edificios (9,04%)	409
Ingeniería civil (0,05%)	2
Actividades de construcción especializada (8,18%)	370
Venta y reparación de vehículos de motor y motocicletas (0,98%)	44
Comercio al por mayor e intermediarios del comercio, excepto de vehículos de motor y motocicletas (0,04%)	143
Comercio al por menor, excepto de vehículos de motor y motocicletas (8,12%)	368
Transporte terrestre y por tubería (3,33%)	151
Almacenamiento y actividades anexas al transporte (0,04%)	1
Servicios de alojamiento (8,74%)	395
Servicios de comidas y bebidas (6,74%)	306
Actividades cinematográficas, de vídeo y de programas de televisión, grabación	1
Actividades de programación y emisión de radio y televisión (0,11%)	5
Programación, consultoría y otras actividades relacionadas con la informática (0,04%)	4
Servicios de información (0,04%)	1
Servicios financieros, excepto seguros y fondos de pensiones (0,04%)	1
Actividades auxiliares a los servicios financieros y a los seguros (0,19%)	9
Actividades inmobiliarias (0,31%)	14
Actividades jurídicas y de contabilidad (1,08%)	49
Actividades de las sedes centrales; actividades de consultoría de gestión empresarial (0,04%)	2
Servicios técnicos de arquitectura e ingeniería; ensayos y análisis técnicos (0,4%)	20
Investigación y desarrollo (0,04%)	1
Publicidad y estudios de mercado (0,08%)	4
Otras actividades profesionales, científicas y técnicas (0,21%)	9
Actividades veterinarias (0,17%)	8
Actividades de alquiler (0,32%)	15
Actividades de agencias de viajes, operadores turísticos, servicios de reservas y actividades relacionadas con los viajes (0,04%)	7
Servicios a edificios y actividades de jardinería (2,79%)	126
Actividades administrativas de oficina y otras actividades auxiliares a las empresas (0,04%)	3
Administración Pública y defensa; Seguridad Social obligatoria (8,13%)	368
Educación (1,31%)	59
Actividades sanitarias (0,30%)	14
Asistencia en establecimientos residenciales (2,31%)	105
Actividades de servicios sociales sin alojamiento (0,48%)	22
Actividades de creación, artísticas y espectáculos (0,13%)	6
Actividades de bibliotecas, archivos, museos y otras actividades culturales (0,04%)	2
Actividades de juegos de azar y apuestas (0,04%)	1
Actividades deportivas, recreativas y de entretenimiento (3,95%)	179
Actividades asociativas (0,90%)	41
Reparación de ordenadores, efectos personales y artículos de uso doméstico (0,04%)	40
Otros servicios personales (2,10%)	95
Actividades de los hogares como empleadores de personal doméstico (0,80%)	36

Para rellenar el formulario siga las instrucciones de la guía

COMUNIDAD AUTÓNOMA:	ARAGÓN
ZONA RURAL:	LA RIBAGORZA
1 CARACTERIZACIÓN DE LA ZONA RURAL	
1.3 INFRAESTRUCTURAS Y EQUIPAMIENTOS BÁSICOS	
<input checked="" type="checkbox"/> Infraestructuras de transporte	
	Carretera provincial: 122 km
	Carreteras locales: 162,49 km.
	Carreteras nacionales: 188,68 km.
	Carreteras autonómicas I: 51,82 km.
	Carreteras autonómicas II: 71,82 Km.
	Carreteras autonómicas III: 72,11 Km.
<input checked="" type="checkbox"/> Transporte público	Autobuses y autocares Taxis
Hidráulicas	
<input checked="" type="checkbox"/> Abastecimientos	
<input checked="" type="checkbox"/> Saneamiento	
<input checked="" type="checkbox"/> Depuración	
<input checked="" type="checkbox"/> Regadío	
<input checked="" type="checkbox"/> Otros usos productivos	Fuentes de agua mineromedicinales (11, año 2006) Embalse del Grado Embalse de Barasona Embalse de Canelles Embalse de Linsoles Embalse de Llauset Embalse Paso Nuevo Embalse de Moralets
<input checked="" type="checkbox"/> Gestión de residuos	Recogida selectiva de residuos sólidos urbanos (vidrio, papel y pilas)
Energía	
<input checked="" type="checkbox"/> Generación	Extracción de productos energéticos, extracción de otros minerales; coquería , Centrales hidroeléctricas (12) Centrales fotovoltaicas (2)
<input type="checkbox"/> Transporte	
<input type="checkbox"/> Distribución	
Telecomunicación e información	
<input checked="" type="checkbox"/> Telefonía fija	en casi todas las localidades a través de ADSL, Wimax o satélite
<input checked="" type="checkbox"/> Telefonía móvil	
<input checked="" type="checkbox"/> Internet banda ancha	

Para rellenar el formulario siga las instrucciones de la guía

COMUNIDAD AUTÓNOMA:

ARAGÓN

ZONA RURAL:

LA RIBAGORZA

1 CARACTERIZACIÓN DE LA ZONA RURAL

1.4 POBLACIÓN HUMANA Y ESTADO DE BIENESTAR

Sistema de poblamiento. (Insertar mapa zona rural que represente distribución población en MAPA 1.4) [MAPA 1.4](#)

Análisis poblacional

Gráfico evolución población (Insertar figura en MAPA 1.4) [MAPA 1.4](#)

Pirámide poblacional de edades y sexo. (Insertar figura en MAPA 1.4) [MAPA 1.4](#)

Densidad de población

Municipio/Zona

1. La Ribagorza

Densidad (hab/km2)

5,42 hab/km2

2.

3.

4.

5.

6.

Tasa de envejecimiento

Tasa de dependencia

Coeficiente de sustitución

0,23

0,51

0,66

Tasa de masculinidad

< 16 años

0,99

10-14 años

1,22

≥ 65 años

0,89

Grupos con necesidades especiales o vulnerables

Mujeres

Discapacitados

Jóvenes

Dependientes

Mayores

Otros

Población inmigrante

	Pais Origen	Edades	Sexo	Localización
Población				
1.286	Europa			
477	América			
59	África			
8	Asia			
16	Oceania			
9	Apátridas, no consta			

Servicios de seguridad y protección civil

<input checked="" type="checkbox"/> Guardia civil	Personal (nº)	Vehículos (Tipo y nº)	Equipos (Tipo y nº)	Localización
<input type="checkbox"/> Policía	Personal (nº)	Vehículos (Tipo y nº)	Equipos (Tipo y nº)	Localización
<input type="checkbox"/> Bomberos	Personal (nº)	Vehículos (Tipo y nº)	Equipos (Tipo y nº)	Localización
<input checked="" type="checkbox"/> Protección civil	Personal (nº)	Vehículos (Tipo y nº)	Equipos (Tipo y nº)	Localización
	4 jefes de parque	Vehículo ligero		
	6 bomberos conductores	Furgones de salvamentos		5 sedes: Graus, Benabarre,
	134 voluntarios	Bomba forestal pesada		Castejón de Sos
				Benasque y Biascas de Obarra
<input checked="" type="checkbox"/> Otros	Operativos contra incendios y celadores ambientales			
	Personal (nº)	Vehículos (Tipo y nº)	Equipos (Tipo y nº)	Localización

Conflictividad social

Motivo

Número

Localización

Formación de la población (INE 2004)

País de Nacimiento

Analfabetos

Europa	0
África	-
América	-

Sin estudios

1

1º Grado

2

2º Grado

2,84
2,5
2,75

3º Grado

3,64
-
-

Patrimonio cultural (Elementos)

Elementos BIC en la comarca. Fuente: www.mcu.es y www.sipca.es,
Inventario de patrimonio arquitectónico de Sobrarbe y Ribagorza. Inventario inédito, CEDESOR

Anexo I "Informe de Bienes Culturales de la comarca de La Ribagorza" Sistema de Información del Patrimonio Cultural Aragónés (SIPCA). 211 registros.

En la categoría de Zona Arqueológica: La Puebla de Castro. Yacimiento "cerro Calvario" Labitolosa

En la categoría de Monumento: Capella el Puente románico; Graus la Ermita de San Juan o San Antón; Isábena la Iglesia Excatedral de San Vicente Mártir; La Puebla de Castro la Iglesia Románica de San Román; Sopeira el Monasterio de Nuestra Señora de la O; Tolva la Iglesia Parroquial; Veracruz el Monasterio de Santa María de Obarra.

En la categoría de Conjunto Histórico: Arén el Conjunto Histórico Artístico la Ciudad; Graus el Conjunto Histórico Artístico la Villa y El Santuario de Nuestra Señora de la Peña; Isábena el Conjunto Histórico Artístico Roda de Isábena;

En la categoría de Sitio Histórico: Arén el Yacimiento de icnitas de dinosaurio de Arén; Benasque el Valle de Benasque.

Cultura

Centros culturales

Bibliotecas

17 en 2010 fuente: DGA Mapa de infraestructuras culturales de Aragón (MIPCA)

(6) Arén, Benabarre, Benasque, Campo, Castejón de Sos y Graus

Catálogo virtual de publicaciones.

<http://bibliosribagorza.com>.

<http://benasque.aragob.es/cgi-bin/abnetop/O6073/ID150a5ea9?ACC=101>

Acontecimientos culturales permanentes

Baile de los pañuelos en Castejón de Sos

La Chinada de Campo

Fiestas en Honor del Sto Cristo y de San Vicente Ferrer en Graus,

Paloteado de Eriste (Benasque)

La pastorada de Capella
 Fiestas de Camporrells los mozos danzan el Balls de Tochets
 Taüll el Bals de Sant Isidre
 Camporrel el Bals de Tochets

Sanidad

- Servicios existentes
- Centros de día/noche

- Centros de información y asesoramiento
- Residencias

Farmacias (7 en 2008), Centros de salud (3 en 2007), consultorios (36 en 2007), Servicios sociales comunitarios (4 en 2008), residencias para mayores (3 con 150 plazas en 2008), centros de día para mayores (1 con 25 plazas en 2008), Hogares para mayores (6 en 2008)
 Centro ocupacional (1) Centro Especial de empleo (1)

Situación y disponibilidad de viviendas

Fuente: IAEST, 2004

Vivienda disponible

- Viviendas familiares en propiedad (3.659)
- Viviendas familiares en alquiler (384)
- Viviendas familiares otro tipo (415)
- Viviendas secundarias (3.532)
- Viviendas secundarias vacías (1.787)
- Viviendas secundarias otro tipo (241)
- Viviendas colectivas (11)

- Localización
- La Ribagorza
- La Ribagorza
- La Ribagorza
- La Ribagorza
- La Ribagorza
- La Ribagorza
- La Ribagorza

Entidades sin ánimo de lucro

(Fuente: Registro de Asociaciones del Gobierno de Aragón, agosto 2010)

Anexo II Listado de asociaciones, según registro comarcal. Noviembre 2010

Nombre	Actividad	Sede
Asociaciones en Benasque (24)		
Asociaciones en Graus (59)		
Asociaciones en Benabarre (24)		
Asociaciones en Campo (11)		
Asociaciones en Tolva (6)		
Asociaciones en Lascuerre (3)		
Asociaciones en Castejón de Sos (14)		
Asociaciones en Laspaules (8)		
Asociaciones en Aren (3)		
Asociaciones en La Puebla de Castro (9)		
	Voluntariado	

Para rellenar el formulario siga las instrucciones de la guía

COMUNIDAD AUTÓNOMA: ARAGÓN

ZONA RURAL: LA RIBAGORZA

1 CARACTERIZACIÓN DE LA ZONA RURAL

1.5 ASPECTOS AMBIENTALES

Encuadre geográfico. (Insertar mapa de localización de la zona en el ámbito geográfico en MAPA 1.5) [MAPA 1.5](#)

Patrimonio geológico

Elemento

Estado de conservación

Necesidades de protección

Aptitud

Desfiladeros de La Ribagorza

Congosto de Ventamillo

Congosto de Obarra

Congosto de Montrebey

Congosto de Cajigar

Glaciar del Aneto

Circos Glaciares

Aguja de Ferramo

Forau de Aiguallut

Cueva de Alba

Cono de deyección de Remásca

Circo de Armeña

Cárcavas sobre margas al sur de Turmon

Estratos verticales de Finestras

Travertino de Torruella de Aragón

Poljé de Saganta

Espacion Naturales Protegidos (incluida la Red Natura 2000)

Especie

Estado de conservación

Necesidades de protección

Aptitud

ENP104 Parque Natural Posets-Maladeta

ENP402G Monumentos Naturales de los Glaciares de los Pirineos. – Macizo de la Maladeta o Montes Malditos

ENP402F Monumentos Naturales de los Glaciares de los Pirineos. – Macizo de Perdiguero	
ENP402E Monumentos Naturales de los Glaciares de los Pirineos. Macizo de Posets o Llardana	
ES0000149 LIC Posets-Maladeta	
ES2410013 LIC Macizo de Cotiella	
ES2410056 LIC Sierra de Chia-Congosto de Seira	
ES2410054 LIC Sierra Ferrera	
ES2410059 LIC El Turbon	
ES2410008 LIC Garganta de Obarra	
ES2410069 LIC Sierra de Eslodomada y Morros de Güel	
ES2410026 LIC Congosto de Sopeira	
ES2410070 LIC Sierra del Castillo de Laguarres	
ES2410071 LIC Congosto de Olivena	
ES2410042 LIC Sierra de Mongay	
ES2410072 LIC Laguna de Estaña	
ES2410009 LIC Congosto de Ventamillo	
ES2410046 LIC Río Èsera	
ES2410049 LIC Río Isábena	
ES0000149 ZEPa Posets-Maladeta	
ES0000280 ZEPa Cotiella-Sierra Ferrera	
ES0000281 ZEPa El Turbón y Sierra de Sis	
ES0000288 ZEPa Sierra Mongay	
Reserva de caza de Benasque	
Humedales singulares	
Ibones de Coronas	
Estanys de Angliós	
Ibón de Armeña	
Ibón de Escarpinosa	
Lago de Barbarisa	
Salinas medievales de Aguinaliu	
Balsas de Estaña	
Cascada de Aiguallut	
cascada de Remuñé	
L'Amorriadó	
Baño de Benasque	
Aigüeta de Eriste	
Cascada de Espigntosa	
Cascadas de Liri	
Aigüeta de Barabaruens	

Fuentes de San Pedro de Lleret

Puntos de Interés Fluvial

Balsas de Estaña

Cascada de Aiguallut

Cascada de Remuñé

L'Amorriadó

Baños de Benasque

Río Estós

Cascada de Escarpinosa

Aigüeta de Eriste

Cascada de la Espigantosa

Cascada de Liri

Aigüeta de Barbaruens

Fuentes de San Pedro de Lleret

x Especies de flora y fauna amenazadas y hábitat relevantes para la zona

Especie

Estado de conservación

Necesidades de protección

Aptitud

Habitats naturales de interés

1510 Estepas salinas (*Limonieta*)

1520 Estepas yesosas (*Gypsophiletalia*)

3140 Aguas oligomesotróficas calcáreas con vegetación béntica de *Chara* spp.

3150 Lagos eutróficos naturales con vegetación *Magnopotamion* o *Hydrocharition*

3230 Ríos alpinos con vegetación leñosa en sus orillas de *Myricaria germanica*

3240 Ríos alpinos con vegetación leñosa en sus orillas de *Salix elaeagnos*

4030 Brezales secos europeos

4060 Brezales alpinos y boreales

4090 Brezales oromediterráneos endémicos con aliaga

5110 Formaciones estables xerotermófilas de *Buxus sempervirens* en pendientes rocosas (*Berberidion* p.p.)

5120 Formaciones montanas de *Cytisus purgans*

5210 Matorral arborescente con *Juniperus* spp.

6140 Prados pirenaicos silíceos de *Festuca eskia*

6170 Prados alpinos y subalpinos calcáreos

6210 Prados secos seminaturales y facies de matorral sobre sustratos calcáreos (*Festuco Brometalia*) (*parajes con notables orquídeas)

6220 Zonas subestépticas de gramíneas y anuales de Thero – *Brachypodietea*

6410 Prados con molinias sobre sustratos calcáreos, turbosos o arcillo – limónicos (*Molinion caeruleae*)

6420 Prados húmedos mediterráneos de hierbas altas del Molinion – *Holoschoenion*

6430 Megaforbios eutrofos higrofilos de las orlas de llanura y de los pisos montano a alpino

6510	Prados pobres de siega de baja altitud (<i>Alopecurus pratensis</i> , <i>Sanguisorba officinalis</i>)		
7110	Turberas altas activas		
7220	Manantiales petrificantes con formación de tuf (<i>Cratoneurion</i>)		
7230	Turberas bajas alcalinas		
8130	Desprendimientos mediterráneos occidentales y termófilos		
8210	Pendientes rocosas calcícolas con vegetación casmofítica		
8220	Pendientes rocosas silicícolas con vegetación casmofítica		
8310	Cuevas no explotadas por el turismo		
8340	Glaciares permanentes		
9120	Hayedos del Luzulo - Fagetum		
9150	Hayedos calcícolas medioeuropeos del <i>Cephalanthero</i> – <i>Fagion</i>		
9180	Bosques de laderas, desprendimientos o barrancos de <i>Tilio</i> - <i>Acerion</i>		
9240	Robledales ibéricos de <i>Quercus faginea</i> y <i>Quercus canariensis</i>		
92A0	Bosques galería de <i>Salix alba</i> y <i>Populus alba</i>		
92D0	Galerías y matorrales ribereños termomediterráneos (<i>Nerio</i> – <i>Tamaricetea</i> y <i>Securinegion tinctoriae</i>)		
9340	Bosques de <i>Quercus ilex</i> y <i>Quercus rotundifolia</i>		
9430	Bosques montanos y subalpinos de <i>Pinus uncinata</i> (* en sustratos yesosos o calcáreos)		
9530	Pinares mediterráneos de pinos negros endémicos		
9560	Bosques mediterráneos endémicos de <i>Juniperus spp.</i>		
	Flora		
	<i>Borderea</i>	---	P.E. (En peligro de extinción)
	<i>Buxbaumia</i>	---	P.E. (En peligro de extinción)
	<i>Salix daphnoides</i>	---	S.A.H. (Sensible a la alteración de su
	<i>Androsace</i>	---	V (Vulnerable)
	<i>Androsace</i>	---	V (Vulnerable)
	<i>Cystopteris</i>	---	V (Vulnerable)
	<i>Lepidium</i>	---	V (Vulnerable)
	<i>Petrocoptis</i>	---	V (Vulnerable)
	<i>Petrocoptis</i>	---	V (Vulnerable)
	<i>Ruppia maritima</i>	---	V (Vulnerable)
	<i>Thlaspi</i>	---	V (Vulnerable)
	Fauna		
	<i>Gypaetus barbatus</i>		P.E. (En peligro de extinción)
	<i>Salaria fluviatilis</i> Blenio de río,		P.E. (En peligro de extinción)
	<i>Ursus arctos</i>		P.E. (En peligro de extinción)
	<i>Lutra lutra</i>		S.A.H. (Sensible a la alteración de su
	<i>Milvus milvus</i>		S.A.H. (Sensible a la alteración de su

<i>Circus cyaneus</i>	S.A.H. (Sensible a la alteración de su		
<i>Rana pyrenaica</i>	S.A.H. (Sensible a la alteración de su		
<i>Tetrao urogallus</i>	S.A.H. (Sensible a la alteración de su		
<i>Barbatula barbatula</i>	V (Vulnerable)		
<i>Squalius</i>	V (Vulnerable)		
<i>Galemys pyrenaicus</i>	V (Vulnerable)		
<i>Lacerta bonnali</i>	V (Vulnerable)		
<i>Lagopus mutus</i>	V (Vulnerable)		
<i>Myotis capaccinii</i>	V (Vulnerable)		
<i>Neophron percnopterus</i>	V (Vulnerable)		
<i>Perdiz perdiz</i>	V (Vulnerable)		
<i>Phyrrocorax phyrrocorax</i>	V (Vulnerable)		
x Paisajes rurales			
Tipo de paisaje			
<u>Piso montano inferior (1000 – 1200 m)</u>		Estado de conservación	
<u>Piso montano superior (1800 m)</u>			Necesidades de protección
			Aptitud

Pisos subalpinos y oromediterráneo (1600 y 2400 m)
Piso montano inferior (1000 – 1200 m)
Piso alpino (2400 m)

PORN's y Otros Planes Ambientales

1. PORN Posets-Maladeta
2. Plan de Ordenación de los Recursos Naturales de las Sierras de Mongay, Sabinós y Estanques de Estaña
3. Plan de Recuperación del quebrantahuesos
4. Plan de Recuperación de Borderea chourardii en Aragón,
5. Plan Integral de Residuos de Aragon 2009-2015 (GIRA)

Estado de las aguas. (Adjuntar datos en MAPA 1.5)

<input type="checkbox"/>	Datos aguas subterráneas	
<input type="checkbox"/>	Datos aguas superficiales	
<input type="checkbox"/>	Plan Hidrológico de Demarcación	Cuenca del Ebro

[MAPA 1.5](#)

Elementos más sensibles al cambio climático

1. _____
2. _____
3. _____
4. _____

Estado del suelo. (Adjuntar datos en MAPA 1.5)

<input checked="" type="checkbox"/>	Datos zonas erosivas	
<input type="checkbox"/>	Datos suelos contaminados	

[MAPA 1.5](#)

Sistemas de gestión ambiental

Fuente: Comarca de La Ribagorza septiembre 2010 y IAA

<input checked="" type="checkbox"/>	EDAR	Construidas 6: Campo, Estopiñán del Castillo, Graus, La Puebla de Castro, Lascurarre, Perarrúa.
<input type="checkbox"/>		En construcción 3: Benabarre, Castejón de Sos, Arén
<input checked="" type="checkbox"/>	RSU	1.260 Contenedores
<input checked="" type="checkbox"/>	Papel y cartón	340 contenedores
<input checked="" type="checkbox"/>	Vidrio	160 contenedores
<input checked="" type="checkbox"/>	Envases	275 contenedores
<input checked="" type="checkbox"/>	Pilas	26 contenedores no gestionados por la comarca
<input checked="" type="checkbox"/>	Otros	2 puntos limpios: Benabarre y Benasque

Puntos de acopio en 30 municipios se dispone de un vehículo de recogida y se lleva al punto limpio más cercano.

Amenazas antropológicas para el medio ambiente

1. Deficiente Planeamiento del Desarrollo Rural.
- 2.
- 3.
- 4.

Uso público no consuntivo del medio natural

Elemento del medio usado

Uso

Educación ambiental de la población (Cursos, charlas,...)

- | | Dirigido a: | Año | Entidad que lo imparte |
|---|--------------------------------|---------|-------------------------|
| 1. CI de Benasque (exposición y vídeo informativo) | público en general | 2009/10 | Dpto Medio Ambiente DGA |
| 2. CI de Aneto (exposición y vídeo informativo) | público en general | 2009/10 | Dpto Medio Ambiente DGA |
| 3. CI de Posets-Maladeta y Eriste (exposición y vídeo inforrr) | público en general | 2009/10 | Dpto Medio Ambiente DGA |
| 6. Programas de educación ambiental | público en general y escolares | | Dpto Medio Ambiente DGA |
| 4. Folletos informativos fauna y flora | público en general | | Comarca de La Ribagorza |
| 5. Implantación recogida selectiva: charlas informativas, campaña en prensa, radio y tv local | público en general y escolares | | Comarca de La Ribagorza |

COMUNIDAD AUTÓNOMA: ARAGÓN

ZONA RURAL: LA RIBAGORZA

MAPAS Y FIGURAS FORMULARIO 1.4

Población de la Comarca de La Ribagorza

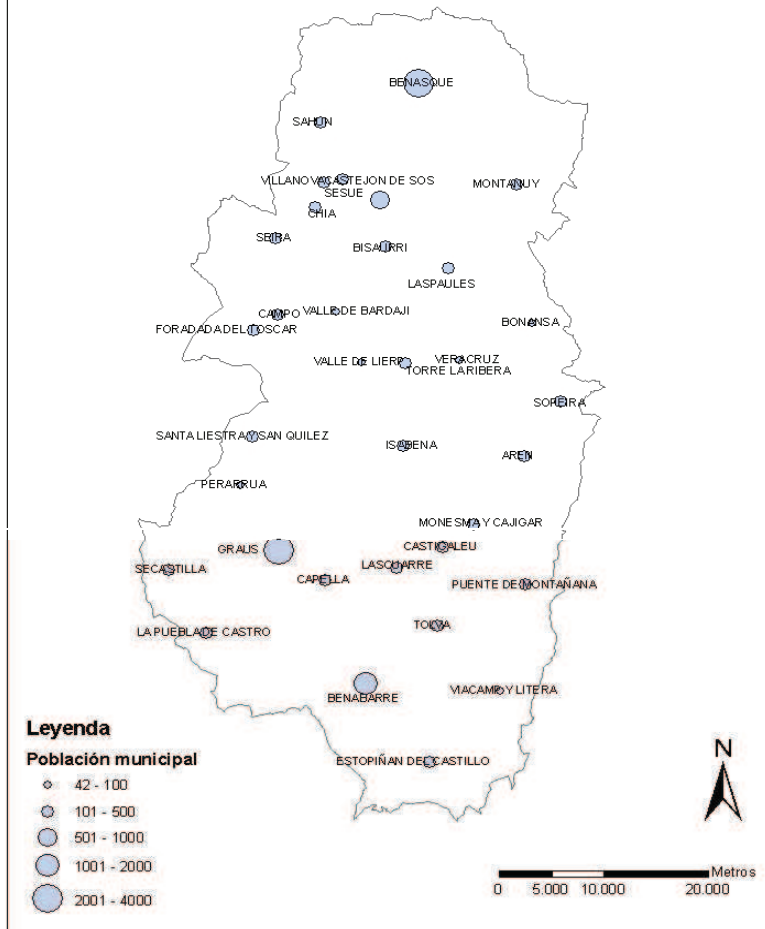

Evolución población en los últimos 10 años

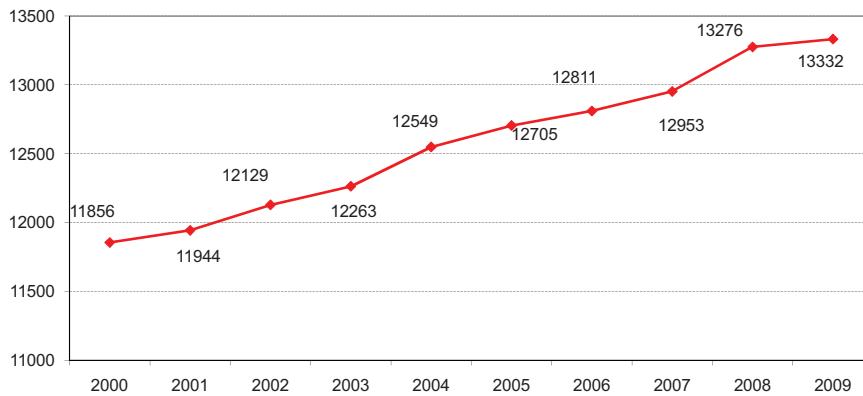

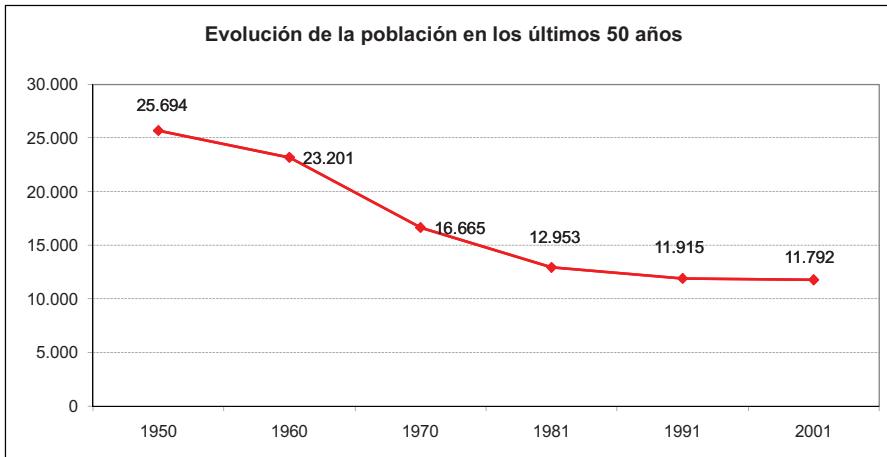

Estructura de población

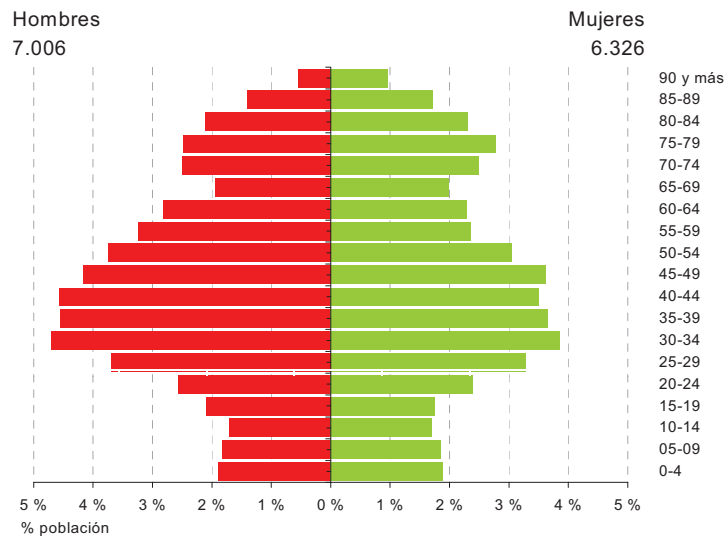

COMUNIDAD AUTÓNOMA: ARAGÓN

ZONA RURAL: LA RIBAGORZA

MAPAS Y DATOS FORMULARIO 1.5

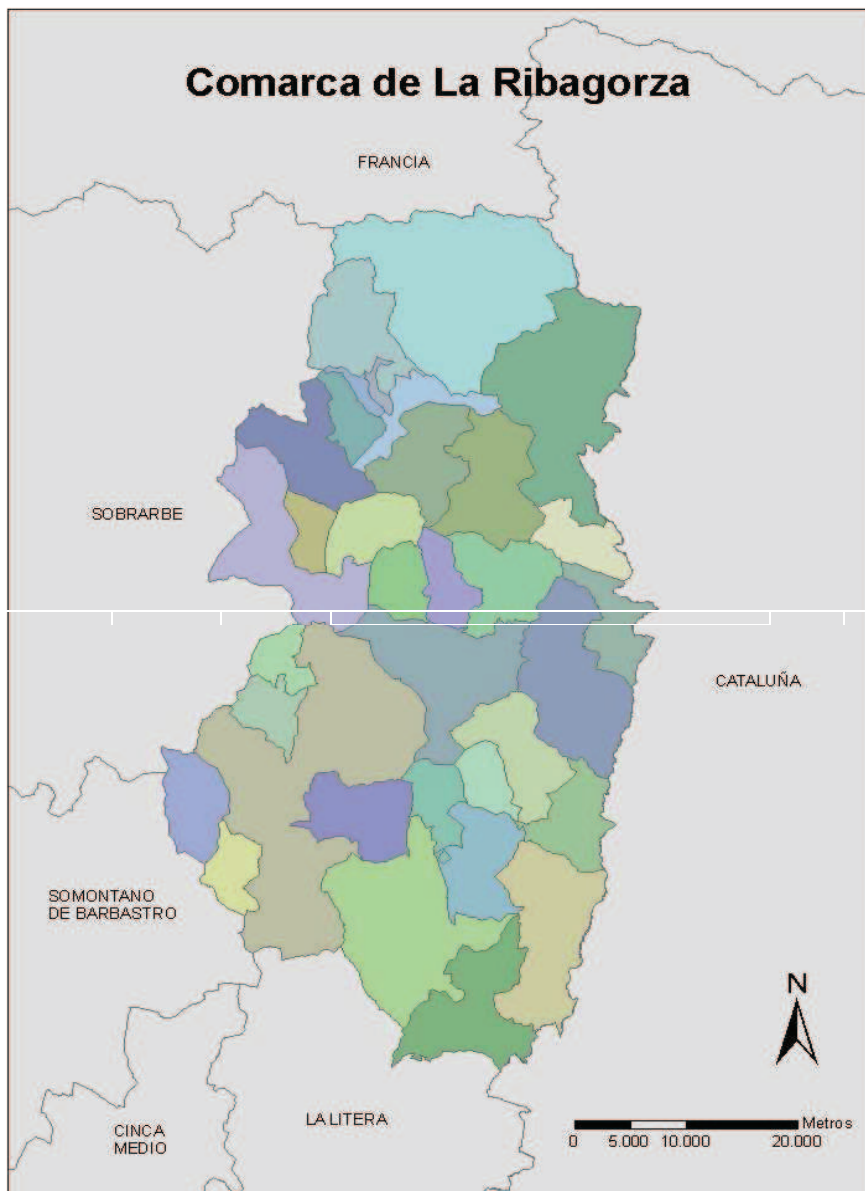

Resistencia a la erosión de la Comarca de La Ribagorza

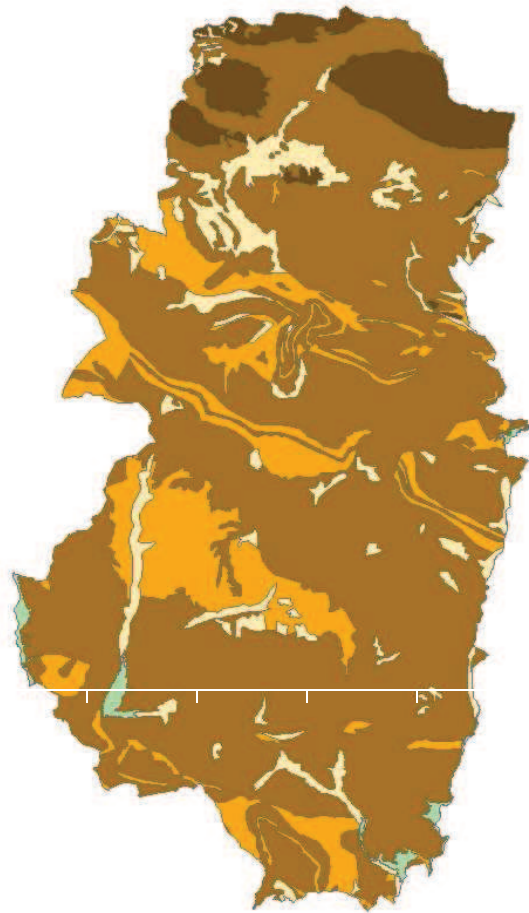

Leyenda

- 200
- Baja
- Media
- Alta
- Muy alta

0 5.000 10.000 20.000 Metros



ANEXO I: ASOCIACIONES EN LA COMARCA DE LA RIBAGORZA

Anexo II Asociaciones en la comarca de La Ribagorza.

Nombre	Localidad
ASOCIACIÓN DE ROMANOS DE BENABARRE	BENABARRE
CENTRO DE ESTUDIOS RIBAGORZANOS -CERIB-	BENABARRE
A.C. "L' AIGÜETA DE LA BALL"	BENASQUE
AMPA "LA NEU" DEL COLEGIO PÚBLICO DE BENASQUE	BENASQUE
AMPA "PLLANA POMÉ"	BENASQUE
ASOCIACIÓN DE MUJERES "LA FLLÓ DE NEU"	BENASQUE
CORAL "ELS PITARROIS DEL FREIXE"	BENASQUE
AA.VV.L'URMO DE BONANSA	BONANSA
ASOCIACIÓN BALL AXEN	CAMPO
ASOCIACIÓN CAMPO 29 DE SEPTIEMBRE	CAMPO
ASOCIACIÓN DEPORTIVA "EL RAMPEU"	CAMPO
CENTRO SOCIAL DE CAPELLA	CAPELLA
ASOCIACIÓN MAI SE SABE	CASTEJÓN DE SOS
ASOCIACIÓN MICOLÓGICA SARLLÉ	CERLER
ASOCIACIÓN AMAS DE CASA, CONSUM Y USU VIRGEN DEL PILAR	ESTOPIÑÁN DEL CASTILLO
ASOCIACIÓN PEÑA LO MONDONGO	ESTOPIÑÁN DEL CASTILLO
AA.VV.DE "SAN ANDRÉS" DE FORADADA DEL TOSCAR Y LACORT	FORADADA DEL TOSCAR
AA.VV.MORILLO DE LIENA	FORADADA DEL TOSCAR
A.C. "ENGARDIXINA"	GRAUS
A.C. GRADENSE	GRAUS
A.C. RONDALLA FRANCISCO PARRA	GRAUS
AA.VV.DEL BARRIO DEL BARRICHÓS	GRAUS
AGUINALIU AsDeSos	GRAUS
AMPA DEL IES BALTASAR GRACIÁN	GRAUS
ASOCIACIÓN AMIGOS DE LA PEÑA	GRAUS
ASOCIACIÓN DE AMIGOS DE FANTOVA	GRAUS
ASOCIACIÓN DE GAITEROS DE RIBAGORZA	GRAUS
ASOCIACIÓN EL TORROC	GRAUS
ASOCIACIÓN GRUPO BELENISTA DE GRAUS	GRAUS
ASOCIACIÓN GRUPO CULTURAL "LA CULEBRETA"	GRAUS
ASOCIACIÓN SOCIOCULTURAL LA CRABA MONTESINA	GRAUS
ASOCIACIÓN VICENTE TURMO MUR "PALLASON"	GRAUS
C. C. BALTASAR GRACIÁN	GRAUS
CORAL VILLA DE GRAUS	GRAUS
GRUPO DE DANCES Y ALBADAS DE GRAUS	GRAUS
GRUPO DE JOTAS "VIRGEN DE LA PEÑA" DE GRAUS	GRAUS
MUSEO PARROQUIAL VIRGEN DE LA PEÑA	GRAUS
SOCIEDAT DE LINGÜÍSTICA ARAGONESA	GRAUS
A.C. DE LA PUEBLA DE CASTRO	LA PUEBLA DE CASTRO
A.C. AMIGOS DE LAGUARRES	LAGUARRES
A.C. ENCANTARIA	LASCUARRE
AA.VV.DE NERIL	LASPAULES
ASOCIACIÓN CHEN CHOBE	LASPAÚLES
ASOCIACIÓN ERMITA DE SANTA LLÚSIA	LASPAÚLES
ASOCIACIÓN LASPAULS	LASPAÚLES
ASOCIACIÓN DE MUJERES COLL DE VENT	MONESMA Y CAJIGAR
AA.VV."AMICS DE MONTANUY"	MONTANUY
AA.VV."AMICS DE MONTANUY"	MONTANUY
AA.VV."AMICS DE MONTANUY"	MONTANUY
ASOCIACIÓN PARA LA SALVAGUARDA DE TURBÓN "OME GRANIZO"	PADARNÍN VALLE DE LIERP
ASOCIACIÓN VIRGEN DEL PLÁ DE PURROY	PURROY DE LA SOLANA - BENABARR
A.C. Y RECREATIVA TURBÓN-VALLE DE LIERP	REPERÓS-VALLE DE LIERP
ASOCIACIÓN LIGA RIBAGORZANA	RODA DE ISÁBENA

ASOCIACIÓN GUAYENTE	SAHÚN
A.C. GABARROSA	SANTALIESTRA Y SAN QUÍLEZ
A.C. L' AIGÜETA DE BARBARUENS	SEIRA
ASOCIACIÓN AMIGOS DE SERRADUY	SERRADUY
AMPA "C.R.A RIBAGORZA ORIENTAL DE TOLVA"	TOLVA
ASOCIACIÓN DE AMIGOS DE TORRE LA RIBERA	TORRE LA RIBERA
ASOCIACIONES TURISTICAS	
ASOCIACIÓN PIRENAICA PARA EL DESARROLLO DEL TURISMO RURAL" TURAL"	
ASOCIACIÓN "TURISMO VERDE"	
ASOCIACIÓN PARA EL DESARROLLO DE LA RIBAGORZA ROMANICA	
ASOCIACIÓN TURÍSTICA VALLE DE BENASQUE	
ASOCIACIÓN DE CAMPINGS DE ARAGÓN	
ASSOCIACION DE EMPRESARIOS DE LA RIBAGORZA	

ANEXO II: PATRIMONIO CULTURAL

SISTEMA DE INFORMACIÓN DEL PATRIMONIO CULTURAL ARAGONÉS
 NODO GOBIERNO DE ARAGÓN
INFORME DE BIENES CULTURALES

ARQUEOLOGÍA

Total resultados encontrados: 211 bienes.

Dolmen de la Cabañeta del Fornó (Cornudella I) ARÉN

1-ARQ-HUE-004-035-001 (22-035-0006)

Latitud: 306571.52 Longitud: 4687224.75 Cota: 980 Latitud: 306570 Longitud: 4687290 Cota: 980

Secuencia cultural:

Estructura funeraria dolménica de datación imprecisa entre el Neolítico y el Eneolítico, con presencia de material lítico considerado propio de la primera Edad del Bronce (Cava Almuzara, A.C., 1975, 77-83) quizá como constancia de una reocupación en esta época.

Referencias:

- Andrés Rupérez, T., 1975a. "La Estación megalítica de Cornudella". Noticiario Arqueológico Hispano, 4. Madrid. Págs 39-77
 Andrés Rupérez, T., 1980b. "VIII. Sepulcros del Neolítico y Eneolítico". Atlas de Prehistoria y Arqueología Aragonesa, I. Zaragoza. Págs 26-27
 Andrés Rupérez, T., 1980c. "El Calcolítico oscense". II Jornadas sobre el Estado actual de los estudios sobre Aragón. Huesca, 1979. Huesca. Págs 173-177
 Andrés Rupérez, T., 1989b. "Megalitismo en Aragón". Corona de Aragón, I. Zaragoza. Págs 84
 Baldellou Martínez, V., 1981b. "El Neo-eneolítico altoaragonés". I Reunión de Prehistoria Aragonesa. Huesca. Págs 72, 75, 76, 77
 Baldellou Martínez, V., 1989d. "El Altoaragón antes de la Historia (Edad de los metales)". Cuadernos Altoaragoneses de Trabajo, 11. Zaragoza. Págs 3
 Baldellou Martínez, V., 1990b. "El Neo-eneolítico altoaragonés". Bolskan (Reedición de las Actas de la I Reunión de Prehistoria Aragonesa, Huesca, 1981) , 7. Huesca. Págs 91, 97, 98
 Cava, A., 1975. "Estación megalítica de Cornudella (Arén, Huesca). Estudio del material lítico. Noticiario Arqueológico Hispano, 4. Madrid. Págs 78 - 83
 Domínguez Arranz, A. y Calvo, M^a.J., 1990. " La Arquitectura megalítica". Cuadernos Altoaragoneses de Trabajo, 14. Huesca. Págs 23
 Domínguez, A. et alli, 1983. Carta Arqueológica de España. Huesca. Huesca. Págs nº 39 pg. 50-53
 Maya González, J.L., 1981a. "La Edad del Bronce y la primera Edad del Hierro en la provincia de Huesca". I Reunión de Prehistoria Aragonesa. Huesca. Págs 134, 138, 143, 144, 163
 Maya González, J.L., 1990. "La Edad del Bronce y la Primera Edad del Hierro en la provincia de Huesca". Bolskan (Reedición de las Actas de la I Reunión de Prehistoria Aragonesa, Huesca, 1981) , 7. Huesca. Págs 168-169, 178, 188, 196
 Pericot, L., 1925. La civilización megalítica catalana y la cultura pirenaica. Barcelona
 Pericot, L., 1950b. Datos para el estudio de la cultura pirenaica. Barcelona. Págs 206-207

Dolmen de la Cabaneta del Tancat de Dalt (Cornudella II) ARÉN

1-ARQ-HUE-004-035-002 (22-035-0007)

Latitud: 306650 Longitud: 4687650 Cota: 1020 Latitud: 306580 Longitud: 4687250 Cota: 1020 Latitud: 306695.36 Longitud: 4687560.9 Cota: 1020

Secuencia cultural:

Estructura funeraria dolménica de datación imprecisa entre el Neolítico y el Eneolítico

Referencias:

- Andrés Rupérez, T., 1975a. "La Estación megalítica de Cornudella". Noticiario Arqueológico Hispano, 4. Madrid. Págs 39-77
 Andrés Rupérez, T., 1980b. "VIII. Sepulcros del Neolítico y Eneolítico". Atlas de Prehistoria y Arqueología Aragonesa, I. Zaragoza. Págs 27
 Andrés Rupérez, T., 1980c. "El Calcolítico oscense". II Jornadas sobre el Estado actual de los estudios sobre Aragón. Huesca, 1979. Huesca. Págs 173-177
 Andrés Rupérez, T., 1989b. "Megalitismo en Aragón". Corona de Aragón, I. Zaragoza. Págs 84
 Baldellou Martínez, V., 1981b. "El Neo-eneolítico altoaragonés". I Reunión de Prehistoria Aragonesa. Huesca. Págs 72, 75
 Baldellou Martínez, V., 1989d. "El Altoaragón antes de la Historia (Edad de los metales)". Cuadernos Altoaragoneses de Trabajo, 11. Zaragoza. Págs 3
 Baldellou Martínez, V., 1990b. "El Neo-eneolítico altoaragonés". Bolskan (Reedición de las Actas de la I Reunión de Prehistoria Aragonesa, Huesca, 1981) , 7. Huesca. Págs 91
 Cava, A., 1975. "Estación megalítica de Cornudella (Arén, Huesca). Estudio del material lítico. Noticiario Arqueológico Hispano, 4. Madrid. Págs 78 - 83
 Domínguez Arranz, A. y Calvo, M^a.J., 1990. " La Arquitectura megalítica". Cuadernos Altoaragoneses de Trabajo, 14. Huesca. Págs 23
 Domínguez, A. et alli, 1983. Carta Arqueológica de España. Huesca. Huesca. Págs nº 39 pg. 50-53
 Pericot, L., 1925. La civilización megalítica catalana y la cultura pirenaica. Barcelona
 Pericot, L., 1950b. Datos para el estudio de la cultura pirenaica. Barcelona. Págs 206-207

Cornudella III ARÉN

1-ARQ-HUE-004-035-003 (22-035-0008)

Latitud: 306700 Longitud: 4687600 Cota: 1020

Referencias:

Domínguez, A. et alli, 1983. Carta Arqueológica de España. Huesca. Huesca. Págs 53, nº 39

Cornudella IV ARÉN

1-ARQ-HUE-004-035-004 (22-035-0009)

Latitud: 306600 Longitud: 4687450 Cota: 1000

Referencias:

Domínguez, A. et alli, 1983. Carta Arqueológica de España. Huesca. Huesca. Págs 53, nº 39

Soperún I ARÉN

1-ARQ-HUE-004-035-005 (22-035-0010)

Latitud: 306250 Longitud: 4688200 Cota: 1020

Secuencia cultural:

Posible estructura funeraria dolménica de datación imprecisa entre el Neolítico y el Eneolítico. Es muy dudosa su ascripción tipológica y funcional.

Referencias:

Domínguez, A. et alli, 1983. Carta Arqueológica de España. Huesca. Huesca. Págs 53

Dolmen de Soperún II ARÉN

1-ARQ-HUE-004-035-006 (22-035-0011)

Latitud: 306283.52 Longitud: 4689239.25 Cota: 1220 Latitud: 306150 Longitud: 4689070 Cota: 1220

Secuencia cultural:

Estructura funeraria dolménica de datación imprecisa entre el Neolítico y el Eneolítico.

Referencias:Juste, M^a.N. et alli, 1992. "El megalitismo en la provincia de Huesca". Arqueología Aragonesa 1990, 12. Zaragoza. Págs 316-317**Dolmen de Costa Madera ARÉN**

1-ARQ-HUE-004-035-007 (22-035-0012)

Secuencia cultural:

Dolmen de cámara simple

Referencias:

Romero, J. et alli, . "Los "nuevos" dólmenes de Arén. Diario del Alto Aragón, 4-8-1998. Págs 13

Dolmen Partida del Puy ARÉN

1-ARQ-HUE-004-035-008 (22-035-0013)

Secuencia cultural:

Dolmen de cámara simple

Referencias:

Romero, J. et alli, . "Los "nuevos" dólmenes de Arén. Diario del Alto Aragón, 4-8-1998. Págs 13

Hallazgo Suelto BENABARRE

1-ARQ-HUE-004-053-001 (22-053-0010)

Secuencia cultural:

Hallazgo de un hacha pulimentada y restos líticos

Referencias:

Del Arco y Garay, R., 1942a. Catalogo Monumental de España. Huesca. Madrid. Págs 18

Domínguez, A. et alli, 1983. Carta Arqueológica de España. Huesca. Huesca. Págs 63, nº 56 bis

Galiay Saraña, J., 1945. Prehistoria de Aragón. Zaragoza. Págs 84

Utrilla Miranda, P., 1980c. "VI. Hachas pulimentadas". Atlas de Prehistoria y Arqueología Aragonesa, I. Zaragoza. Págs 18

Mas del Aspra BENABARRE

1-ARQ-HUE-004-053-002 (22-053-0011)

Latitud: 289150 Longitud: 4666300 Cota: 720

Secuencia cultural:

Covacho con restos de pinturas rupestres en negro

Referencias:

Beltrán Martínez, A., 1993a. Arte Prehistórico en Aragón. Zaragoza. Págs 184

Sopena Vicien, M^a.C., 1996. "La Edad del Bronce en el Ésera - Cinca medio". La Cueva del Moro de Olvena (Huesca). Vol II. Bolskan, 13.

Huesca. Págs 219, 221

Utrilla Miranda, P. y Mazo, C., 1994c. "El poblamiento prehistórico del valle del río Ésera (Ribagorza, Huesca)". Bolskan, 11. Huesca. Págs 53, 61

Utrilla Miranda, P. y Ramón, N., 1992. "Hallazgos prehistóricos en la Comarca de La Ribagorza (Huesca)". Bolskan, 9. Huesca. Págs 53-55

Mas de Abad BENABARRE

1-ARQ-HUE-004-053-003 (22-053-0012)

Latitud: 288471 Longitud: 4664885 Cota: 804

Secuencia cultural:

Dolmen con túmulo bien visible y quizá un pequeño corredor. Su cámara se encuentra vaciada.

Referencias:Sopena Vicien, M^a.C., 1996. "La Edad del Bronce en el Ésera - Cinca medio". La Cueva del Moro de Olvena (Huesca). Vol II. Bolskan, 13.

Huesca. Págs 219, 221

Utrilla Miranda, P. y Mazo, C., 1994c. "El poblamiento prehistórico del valle del río Ésera (Ribagorza, Huesca)". Bolskan, 11. Huesca. Págs 53, 61

Utrilla Miranda, P. y Ramón, N., 1992. "Hallazgos prehistóricos en la Comarca de La Ribagorza (Huesca)". Bolskan, 9. Huesca. Págs 55-56

Castelló de Plá BENABARRE, CASTILLO DEL PLA

1-ARQ-HUE-004-053-004 (22-053-0013)

Latitud: 290173 Longitud: 4655896 Cota: 750

Secuencia cultural:

Yacimiento con industria lítica Musteriense.

Referencias:

Baldellou Martínez, V., 1981a. "La Prehistoria de Huesca: rasgos generales". I Reunión de Prehistoria Aragonesa. Huesca. Págs 27

Baldellou Martínez, V., 1990a. "La Prehistoria de Huesca: rasgos generales". Bolskan (Reedición de las Actas de la I Reunión de Prehistoria Aragonesa, Huesca, 1981) , 7. Huesca. Págs 35

Beltrán Martínez, A., 1981. "Arte rupestre prehistórico en Aragón". I Reunión de Prehistoria Aragonesa. Huesca. Págs 50

Beltrán Martínez, A., 1990a. "Arte rupestre prehistórico en Aragón". Bolskan (Reedición de las Actas de la I Reunión de Prehistoria Aragonesa, Huesca, 1981) , 7. Huesca. Págs 59

Domínguez, A. et alli, 1983. Carta Arqueológica de España. Huesca. Huesca. Págs nº 215

Mir Felip, A. y Rovira, I., 1978. "El yacimiento paleolítico de superficie de Castelló de Pla, Pilzán (Huesca)". Speleon, 24. . Págs 147-166

Mir Felip, A. y Rovira, I., 1985. "El yacimiento paleolítico de superficie de Castelló de Pla, Pilzán (Huesca)". Bolskan, 2. Huesca. Págs 3-25

Montes Ramírez, M^a.L., 1988. El Musteriense en la Cuenca del Ebro, 28. Zaragoza. Págs 190-192

Ródanes Vicente, J.M., 1996. "La economía prehistórica en Aragón". Historia de Aragón. II Economía y Sociedad. Zaragoza. Págs 27, 28

Utrilla Miranda, P., 1980a. "II. Paleolítico". Atlas de Prehistoria y Arqueología Aragonesa, I. Zaragoza. Págs 4

Utrilla Miranda, P., 1981b. "Paleolítico y Epipaleolítico en Aragón. Estado de la cuestión". I Reunión de Prehistoria Aragonesa. Huesca. Págs 38

Utrilla Miranda, P., 1990b. "Paleolítico y Epipaleolítico en Aragón. Estado de la cuestión". Bolskan (Reedición de las Actas de la I Reunión de Prehistoria Aragonesa, Huesca, 1981) , 7. Huesca. Págs 47

Hallazgo Suelto BENABARRE, PURROY DE LA SOLANA

1-ARQ-HUE-004-053-005 (22-053-0014)

Secuencia cultural:

Hallazgo de un hacha pulimentada

Referencias:Montes Ramírez, M^a.L., 1983 (Inédito). La población prehistórica durante el Neolítico y la Primera Edad del Bronce en las Sierras exteriores de la Provincia de Huesca, Tesis de Licenciatura. Zaragoza

Castillo, El BENABARRE

1-ARQ-HUE-004-053-006 (CU) (22-053-0003-CU002)

Latitud: 291880 Longitud: 4664940 Latitud: 291810 Longitud: 4664800 Cota: 775

Secuencia cultural:

Niveles arqueológicos desde el siglo XII al XIX.

Referencias:

García Calvo, F.J., 1994. "Castillo de Benabarre (Huesca). Informe de la 1ª campaña de excavaciones". *Arqueología Aragonesa* 1991, 17. Zaragoza. Págs 203-205

San Salvador BENABARRE

1-ARQ-HUE-004-053-007 (22-053-0015)

Latitud: 289217 Longitud: 4664128 Cota: 842

Secuencia cultural:

Estructura megalítica (sin mayores precisiones)

Mas del Balón BENABARRE

1-ARQ-HUE-004-053-008 (22-053-0016)

Latitud: 290054 Longitud: 4663986 Cota: 836

Secuencia cultural:

Estructura megalítica (sin mayores precisiones)

Fosa común 1 BENABARRE

1-ARQ-HUE-004-053-009

Latitud: 787812 Longitud: 4666061 Cota: 755

Secuencia cultural:

Fosa de la Guerra Civil española.

Referencias:

El pasado oculto. Fascismo y violencia en Aragón 1936-1939. Zaragoza. [s.l.]: [s.n.], 2001.

Fosa común 2 BENABARRE

1-ARQ-HUE-004-053-010

Latitud: 787820 Longitud: 4666040 Cota: 755

Secuencia cultural:

Fosa de la Guerra Civil española.

Fosa común 3 BENABARRE

1-ARQ-HUE-004-053-011

Latitud: 787829 Longitud: 4666035 Cota: 755

Secuencia cultural:

Fosa de la Guerra Civil española.

Fosa común 4 BENABARRE

1-ARQ-HUE-004-053-012

Latitud: 787829 Longitud: 4666006 Cota: 755

Secuencia cultural:

Fosa de la Guerra Civil española

Dolmen de Estós BENASQUE

1-ARQ-HUE-004-054-001 (22-054-0004)

Latitud: 297782 Longitud: 4725354 Cota: 1600

Secuencia cultural:

Monumento megalítico recomprobado por Juste et alli quienes consideran se trata de una formación natural.

Referencias:

Andrés Rupérez, T. y Millán, L., 1993. "Nuevos vestigios megalíticos en el Pirineo Aragonés". *Bolskan*, 10. Huesca. Págs 153

Baldellou Martínez, V., 1981b. "El Neo-eneolítico altoaragonés". *I Reunión de Prehistoria Aragonesa*. Huesca. Págs 72

Baldellou Martínez, V., 1990b. "El Neo-eneolítico altoaragonés". *Bolskan* (Reedición de las Actas de la I Reunión de Prehistoria Aragonesa, Huesca, 1981) , 7. Huesca. Págs 91

Domínguez, A. et alli, 1983. *Carta Arqueológica de España*. Huesca. Huesca. Págs nº 57

Juste, M^a.N. et alli, 1992. "El megalitismo en la provincia de Huesca". *Arqueología Aragonesa* 1990, 12. Zaragoza. Págs 316

Forau del Plan d'Estaú BENASQUE

1-ARQ-HUE-004-054-002 (22-054-0005)

Latitud: 306650 Longitud: 4728150 Cota: 1840

Hallazgo Suelto BENASQUE, CERLER

1-ARQ-HUE-004-054-003 (22-054-0011)

Latitud: 298150 Longitud: 4718900 Cota: 1520

Secuencia cultural:

Hallazgo de hacha de bronce

Referencias:

Ródenes Vicente, J.M., 1987c. "Hacha de aletas encontrada en el término de Cerler (Huesca)". Bolskan, 4. Huesca. Págs 123-131

Sopena Vicien, M^a.C., 1996. "La Edad del Bronce en el Ésera - Cinca medio". La Cueva del Moro de Olvena (Huesca). Vol II. Bolskan, 13. Huesca. Págs 217

Hospital Viejo BENASQUE

1-ARQ-HUE-004-054-004 (22-054-0006)

Latitud: 303870 Longitud: 4728700 Cota: 1770

Secuencia cultural:

Hospital de Finales del siglo XII o principios del XIII al siglo XVII.

Referencias:

Ballarín Cornell, A., 1974. El Valle de Benasque. Zaragoza

Durán Gudiol, A., 1986. El Hospital de Somport entre Aragón y Bearn (siglos XII y XIII). Zaragoza

Juste Moles, V., 1991. Aproximación a la historia de Benasque. Benasque

Ona González, J.L., 1987. "Primera campaña de excavaciones arqueológicas en el Hospital de Somport (Aisa, Huesca)". Primer Congreso Internacional del Camino de Santiago. Jaca

Valle de Vallibierna BENASQUE

1-ARQ-HUE-004-054-005 (22-054-0007)

Secuencia cultural:

Hallazgo de un hacha pulimentada.

Benasque BENASQUE

1-ARQ-HUE-004-054-006 (CU) (22-054-0002-CU002)

Secuencia cultural:

Noticia sobre monedas y restos romanos. Se atribuyen la existencia de minas de plata romanas

Referencias:

Cean Bermúdez, A., 1832. Sumario de las antigüedades romanas que hay en España, en especial las pertenecientes a Bellas Artes. Madrid. Págs 137

Davis, O., 1935. Roman Mines in Europe. Oxford. Págs 97

Domínguez, A. et alli, 1983. Carta Arqueológica de España. Huesca. Huesca

Galiay Saraña, J., 1946. La dominación romana en Aragón. Zaragoza. Págs 62

Lostal Pros, J., 1980a. Arqueología del Aragón romano. Zaragoza. Págs 15-16

Schulten, A., 1935. Fontes Hispaniae Antiquae. Las guerras de 237-154 a.C, 3. Barcelona. Págs 197

Traggia, J., 1791-92. Aparato a la Historia Eclesiástica de Aragón. Madrid. Págs 234-235

Círculo de Remuñé BENASQUE

1-ARQ-HUE-004-054-007 (22-054-0008)

Latitud: 303700 Longitud: 4728300 Cota: 1720

Secuencia cultural:

Círculo de piedras

Referencias:

Andrés Rupérez, T. y Millán, L., 1993. "Nuevos vestigios megalíticos en el Pirineo Aragonés". Bolskan, 10. Huesca. Págs 153-154

Túmulo de Plan de Sarra BENASQUE

1-ARQ-HUE-004-054-008 (22-054-0009)

Latitud: 303950 Longitud: 4728470 Cota: 1720

Secuencia cultural:

Túmulo de 12 m. de diámetro

Referencias:

Andrés Rupérez, T. y Millán, L., 1993. "Nuevos vestigios megalíticos en el Pirineo Aragonés". Bolskan, 10. Huesca. Págs 154

Círculos de Plan de Sarra BENASQUE

1-ARQ-HUE-004-054-009 (22-054-0010)

Latitud: 304100 Longitud: 4728600 Cota: 1740

Secuencia cultural:

Dos círculos de piedras

Referencias:

Andrés Rupérez, T. y Millán, L., 1993. "Nuevos vestigios megalíticos en el Pirineo Aragonés". Bolskan, 10. Huesca. Págs 154

Círculo de piedras 106 del Plan de la Sarra BENASQUE

1-ARQ-HUE-004-054-010 (22-054-0012)

Latitud: 303811 Longitud: 4728459 Cota: 1733

Secuencia cultural:

Cronología provisional de Bronce Final II e inicios de la primera Edad del Hierro (1100-700 a.C)

Las muestras enviadas a Groningen en 2007 arrojaron los siguientes resultados: 2815+-30 BP (865 a.C) y 2845+-30 BP (895 a .C)

Referencias:Andrés Rupérez, M^a.T. y Millán San Emeterio, L. "Nuevos vestigios megalíticos en el Pirineo Aragonés" Bolskan nº 10 (1993) pp.145-176**Cabaña 3G del Tusal del Vado BENASQUE**

1-ARQ-HUE-004-054-011 (22-054-0013)

Latitud: 303811 Longitud: 4728459 Cota: 1733

Secuencia cultural:

Siglo XX

Referencias:Andrés Rupérez, M^a T; Millán San Emeterio, L. Nuevos vestigios megalíticos en el Pirineo Aragonés, Bolskan nº10 (1993) pp. 145-176**Estructura nº1 BENASQUE**

1-ARQ-HUE-004-054-012 (22-054-0014)

Latitud: 304416 Longitud: 4728764 Cota: 1752

Secuencia cultural:

Cabaña del siglo XIX-XX

Antigua parroquia de San Martín de Benasque BENASQUE

1-ARQ-HUE-004-054-014 (22-150-0023)

Latitud: 296703 Longitud: 4720527 Cota: 1170

Secuencia cultural:

Hay noticias-sin verificar plenamente-sobre la aparición de una lápida de época visigoda en los alrededores de San Martín que vendría a señalar la antigüedad del templo. Sin embargo, las noticias documentales más antiguas se remontan al siglo XI, año de 1045, y se trata de la donación de una serie de propiedades a los clérigos de San Martín y Santa María (documento del rótulo de Benasque, que publica Martín Duque), por lo que se deduce la existencia de una iglesia prerrománica que, como veremos, llegó con la categoría de parroquia hasta comienzos del siglo XIX

Plan del Hospital BENASQUE

1-ARQ-HUE-004-054-015 (22-054-0006)

Latitud: 304874 Longitud: 4728918 Cota: 1755

Secuencia cultural:

Los libros de correspondencia del Ayuntamiento de Benasque permiten fechar la entrada en servicio del mismo en 1840, y de su abandono, fechado en 1870-1871, a causa de un alud

Tusal de Vado BENASQUE

1-ARQ-HUE-004-054-016 (22-054-0006)

Latitud: 304208 Longitud: 4728648 Cota: 1737 Latitud: 304388 Longitud: 4728680 Cota: 1744 Latitud: 304363 Longitud: 4728669 Cota: 1760 Latitud: 304388 Longitud: 4728680 Cota: 1744 Latitud: 304367 Longitud: 4728703 Cota: 1745

Fosa común 1 BENASQUE

1-ARQ-HUE-004-054-017

Latitud: 297221 Longitud: 4720165 Cota: 1165

Secuencia cultural:

Fosa de la Guerra Civil española.

Referencias:*El pasado oculto. Fascismo y violencia en Aragón 1936-1939.* Zaragoza. [s.l.]: [s.n.], 2001.**Fosa común 2 BENASQUE**

1-ARQ-HUE-004-054-018

Latitud: 297223 Longitud: 4720170 Cota: 1165

Secuencia cultural:

Fosa de la Guerra Civil española.

Fosa común 3 BENASQUE

1-ARQ-HUE-004-054-019

Latitud: 297220 Longitud: 4720166 Cota: 1165

Secuencia cultural:

Fosa de la Guerra Civil española.

Balneario BENASQUE

1-ARQ-HUE-004-054-020

Latitud: 304281 Longitud: 4728701

Secuencia cultural:

Vestigios de la Guerra Civil.

Referencias:MARTÍNEZ DE BAÑOS, F.; SALAVERRÍA CALAHORRA, P.. *Vestigios de la Guerra Civil en Aragón: Huesca.* Zaragoza. [s.l.]: Gobierno de Aragón, 2009.**San Isidro de Fadas BISAURRI**

1-ARQ-HUE-004-062-001 (22-062-0001)

Latitud: 298710 Longitud: 4706860 Cota: 1486

Secuencia cultural:

Época medieval

Referencias:, . *Inventario de la arquitectura de Sobrarbe y Ribagorza,* CEDESOR, Campo, 2002. .**Puente del Camino de la Fueva CAMPO**

1-ARQ-HUE-004-074-001 (22-074-0003)

Latitud: 285900 Longitud: 4697200 Cota: 660

Secuencia cultural:

Puente del siglo XII y XIII de una sola arcada de medio punto aprovechando los sólidos estribos de la roca natural. El petril se encuentra totalmente destruido

Castillo de Sin CAMPO

1-ARQ-HUE-004-074-002 (22-074-0004)

Latitud: 287241 Longitud: 4699610 Cota: 869

Secuencia cultural:

Fortaleza altomedieval de los siglos IX-X relacionada con los primeros tiempos de la Reconquista de la Ribagorza.

Prado de Naspún CAMPO

1-ARQ-HUE-004-074-003 (22-074-0005)

Latitud: 285800 Longitud: 4697400 Latitud: 285800 Longitud: 4697220

Secuencia cultural:

Según fuentes orales se habrían documentado lajas de sepultura al roturar la tierra.

Torre o Castillo de Peralta CAMPO

1-ARQ-HUE-004-074-004 (22-074-0006)

Latitud: 285300 Longitud: 4699800

Secuencia cultural:

Torreón semicircular construido con aparejo de sillares de caliza. El descubridor duda de su adscripción cultural/cronológica medieval.

Puente CAPELLA

1-ARQ-HUE-004-080-001 (22-080-0004)

Barranco de la Heredad CAPELLA

1-ARQ-HUE-004-080-002 (22-080-0005)

Latitud: 285600 Longitud: 4673200

Secuencia cultural:

Lascas de aprovechamiento local de cronología indeterminada

Paúl, La CAPELLA

1-ARQ-HUE-004-080-003 (22-080-0006)

Latitud: 914000 Longitud: 7700000 Cota: 604

Secuencia cultural:

Yacimiento ibérico (sin mayores precisiones)

Ermita de Gracia CASTEJÓN DE SOS, RUN (EL)

1-ARQ-HUE-004-084-001 (22-084-0005)

Secuencia cultural:

Ermita del siglo XI de planta rectangular de nave única rematada en ábside semicircular con frisos de arquillos ciegos lombardos que se prolongan por las naves laterales. Sobre la Bóveda monta una torreta cuadrada con ventanas geminadas. La puerta tiene dintel y molduras en la jambas. La nave se cubre con bóveda de cañón

Fosa común desaparecida CASTEJÓN DE SOS, RUN (EL)

1-ARQ-HUE-004-084-002

Cromlech CHÍA

1-ARQ-HUE-004-095-001 (22-095-0002)

Latitud: 287383 Longitud: 4716521 Cota: 1.980

Referencias:

Andrés Rupérez, T., 1978c. "Los cromlech pirenaicos". II Colloqui Internacional d'Arqueologia de Puigcerdá (1976). Puigcerdá. Págs 111
 Utrilla Miranda, P. y Mazo, C., 1994c. "El poblamiento prehistórico del valle del río Ésera (Ribagorza, Huesca)". Bolskan, 11. Huesca. Págs 53, 62

Círculos de Chía CHÍA

1-ARQ-HUE-004-095-002 (22-095-0003)

Latitud: 287283 Longitud: 4716488 Cota: 1.979

Secuencia cultural:

Conjunto de 4 círculos de piedra.

Referencias:

Utrilla Miranda, P. y Ramón, N., 1992. "Hallazgos prehistóricos en la Comarca de La Ribagorza (Huesca)". Bolskan, 9. Huesca. Págs 56

Ermita de Santa Sofía ESTOPIÑÁN DEL CASTILLO, CASERRAS DEL CASTILLO

1-ARQ-HUE-004-105-001 (22-105-0004)

Latitud: 297500 Longitud: 4657700 Cota: 580

Secuencia cultural:

Época medieval

Despoblado de Caserras del castillo ESTOPIÑÁN DEL CASTILLO, CASERRAS DEL CASTILLO

1-ARQ-HUE-004-105-002 (22-105-0005)

Latitud: 298000 Longitud: 4656900 Cota: 780

Secuencia cultural:

Castillo de época medieval cristiana y hallazgo de cerámica a mano indeterminada

Figura jurídica:

BIEN DE INTERÉS CULTURAL

Referencias:

Ubierto Arteta, A., 1984. Los Pueblos y los Despoblados, I. Zaragoza. Págs 366-367

Casa Domingo ESTOPIÑÁN DEL CASTILLO, CASERRAS DEL CASTILLO

1-ARQ-HUE-004-105-003 (22-105-0006)

Latitud: 295950 Longitud: 4656300 Cota: 720

Secuencia cultural:

Prehistoria

Soriana ESTOPIÑÁN DEL CASTILLO, ESTOPIÑÁN

1-ARQ-HUE-004-105-004 (22-105-0011)

Latitud: 297500 Longitud: 4655050 Cota: 700

Secuencia cultural:

Emplazamiento alto medieval antiguo, con restos de castillo e iglesia de tradición románica lombarda

Pertenebió al monasterio de Poblet en el siglo XIV y su existencia ha seguido pareja a las vicisitudes del condado de Ribagorza.

Piedras Picadas ESTOPIÑÁN DEL CASTILLO, ESTOPIÑÁN

1-ARQ-HUE-004-105-005 (22-105-0012)

Latitud: 293050 Longitud: 4654650 Cota: 730

Secuencia cultural:

Hallazgo de industria lítica y cerámica a mano indeterminada

Ermita de San Miguel ESTOPIÑÁN DEL CASTILLO, ESTOPIÑÁN

1-ARQ-HUE-004-105-006 (22-105-0013)

Latitud: 296700 Longitud: 4652750 Cota: 760

Secuencia cultural:

Ermita dentro de la tradición románica.

Cueva I del Reguer ESTOPIÑÁN DEL CASTILLO, ESTOPIÑÁN

1-ARQ-HUE-004-105-007 (22-105-0008)

Latitud: 299250 Longitud: 4652550 Cota: 660

Secuencia cultural:

Se trata de una cueva sepulcral del Calcolítico-Bronce en la que aparece un fragmento Neolítico.

Cueva II del Reguer ESTOPIÑÁN DEL CASTILLO, ESTOPIÑÁN

1-ARQ-HUE-004-105-008 (22-105-0009)

Latitud: 299450 Longitud: 4652600 Cota: 700

Secuencia cultural:

Bronce indeterminado.

Cueva III del Reguer ESTOPIÑÁN DEL CASTILLO, ESTOPIÑÁN

1-ARQ-HUE-004-105-009 (22-105-0010)

Latitud: 299570 Longitud: 4652620 Cota: 680

Secuencia cultural:

El material es de la Edad del Bronce pero hay un fragmento Neolítico.

Pilón ESTOPIÑÁN DEL CASTILLO, ESTOPIÑÁN

1-ARQ-HUE-004-105-010 (22-105-0014)

Latitud: 296600 Longitud: 4652850

Secuencia cultural:

Peiron de época medieval

Figura jurídica:

BIEN DE INTERÉS CULTURAL

Castillo ESTOPIÑÁN DEL CASTILLO, ESTOPIÑÁN

1-ARQ-HUE-004-105-011 (22-105-0015)

Latitud: 296600 Longitud: 4652400 Cota: 730

Secuencia cultural:

Recinto fortificado de cronología bajo medieval

Figura jurídica:

BIEN DE INTERÉS CULTURAL

Referencias:

Guitart Aparicio, C., 1986a. Castillos de Aragón I, 4. Zaragoza. Págs 149-150

Reguer, El ESTOPIÑÁN DEL CASTILLO, ESTOPIÑÁN

1-ARQ-HUE-004-105-012 (22-105-0007)

Latitud: 299250 Longitud: 4652400 Cota: 640

Secuencia cultural:

Material cerámico del Bronce Antiguo.

Barraca I ESTOPIÑÁN DEL CASTILLO, ESTOPIÑÁN

1-ARQ-HUE-004-105-013 (22-105-0016)

Latitud: 294600 Longitud: 4652800 Cota: 720

Barraca II ESTOPIÑÁN DEL CASTILLO, ESTOPIÑÁN

1-ARQ-HUE-004-105-014 (22-105-0017)

Latitud: 294350 Longitud: 4651850

Secuencia cultural:

Hallazgo de cerámica mano e industria lítica indeterminado.

Barraca III ESTOPIÑÁN DEL CASTILLO, ESTOPIÑÁN

1-ARQ-HUE-004-105-015 (22-105-0018)

Latitud: 294550 Longitud: 4652150 Cota: 720

Secuencia cultural:

Hallazgo de cerámica mano e industria lítica indeterminado.

Saganta I ESTOPIÑÁN DEL CASTILLO, ESTOPIÑÁN

1-ARQ-HUE-004-105-016 (22-105-0019)

Latitud: 292600 Longitud: 4650450 Cota: 720

Secuencia cultural:

Yacimiento con cerámica a mano indeterminada y medieval

Saganta II ESTOPIÑÁN DEL CASTILLO, ESTOPIÑÁN

1-ARQ-HUE-004-105-017 (22-105-0020)

Latitud: 293050 Longitud: 4650600 Cota: 700

Secuencia cultural:

Industria lítica y cerámica a mano indeterminada

Abrigo del Congost ESTOPIÑÁN DEL CASTILLO, ESTOPIÑÁN

1-ARQ-HUE-004-105-018 (22-105-0021)

Cota: 530

Secuencia cultural:

Hallazgo de un fragmento de cerámica lisa.

Molino ESTOPIÑÁN DEL CASTILLO, CASERRAS DEL CASTILLO

1-ARQ-HUE-004-105-019 (22-105-0022)

Latitud: 299114 Longitud: 4655359 Cota: 560

Secuencia cultural:

Época medieval

Castillete de la Mina ESTOPIÑÁN DEL CASTILLO, ESTOPIÑÁN

1-ARQ-HUE-004-105-020 (22-105-0023)

Latitud: 296208 Longitud: 4653399 Cota: 700

Secuencia cultural:

Época contemporánea

Abrigo del río Guart I ESTOPIÑÁN DEL CASTILLO, ESTOPIÑÁN

1-ARQ-HUE-004-105-021

Latitud: 584102 Longitud: 4539238 Cota: 560

Figura jurídica:

BIEN DE INTERÉS CULTURAL

Referencias:

ROVIRA MARSAL, J.. Un conjunto de abrigos con grabados lineales incisos en la comarca de La Litera (Huesca). *I Congreso de Grabados Rupestres y Murales*. Lérida 1992

Puente FORADADA DEL TOSCAR, NAVARRI

1-ARQ-HUE-004-111-001 (22-111-0011)

Secuencia cultural:

Puente

Iglesia Parroquial FORADADA DEL TOSCAR, SENZ

1-ARQ-HUE-004-111-002 (CU) (22-111-0009-CU002)

Latitud: 283417 Longitud: 4701583 Cota: 920

Secuencia cultural:

Iglesia románica del siglo XII de nave rectangular, ampliada por tres capillas laterales y pórtico rematado con ábside semicircular. El ábside se decora con arquería románico - lombarda y lesernas. La puerta es en arco de medio punto. En el interior bóvedas de media caña; en el ábside hay bóveda de cascarón.

Referencias:

BOLEA, F. et al. *Inventario de arquitectura de Sobrarbe y Ribagorza*. . CEDESOR, Campo. [s.l.]: [s.n.], 2002.

GARCÍA GUATAS, Manuel (dir.). *Inventario artístico de la provincia de Huesca: Partido judicial de Boltaña*. Madrid: Ministerio de Cultura, 1992.

Fosa común desaparecida FORADADA DEL TOSCAR, VIU (FORADADA DEL TOSCAR)

1-ARQ-HUE-004-111-003

Referencias:

Guerra Civil en Aragón. El Pirineo. Zaragoza: Delsan, 2008.

Iglesia de San Victorián FORADADA DEL TOSCAR, VIU (FORADADA DEL TOSCAR)

1-ARQ-HUE-004-111-004 (CU)

Latitud: 281639 Longitud: 4703898 Cota: 1005

Secuencia cultural:

Época medieval-moderna (siglos XVI-XVII)

Referencias:

BOLEA, F. et al. *Inventario de arquitectura de Sobrarbe y Ribagorza*. . CEDESOR, Campo. [s.l.]: [s.n.], 2002.

GARCÍA GUATAS, Manuel. *Inventario histórico artístico de Huesca y su provincia. Tomo III. Partido Judicial de Boltaña*. Madrid: Ministerio de Cultura, 1992.

Casa Jorge FORADADA DEL TOSCAR, VIU (FORADADA DEL TOSCAR)

1-ARQ-HUE-004-111-005 (CU)

Latitud: 281621 Longitud: 4703900 Cota: 1009

Secuencia cultural:

Época medieval-moderna (siglos XVI-XVII)

Referencias:BOLEA, F. et al. *Inventario de arquitectura de Sobrarbe y Ribagorza*. . CEDESOR, Campo. [s.l.]: [s.n.], 2002.GARCÍA GUATAS, Manuel (dir.). *Inventario artístico de la provincia de Huesca: Partido judicial de Boltaña*. Madrid: Ministerio de Cultura, 1992.**Crucero** FORADADA DEL TOSCAR, SENZ

1-ARQ-HUE-004-111-006 (CU)

Latitud: 283432 Longitud: 4701560 Cota: 920

Secuencia cultural:

Crucero de cronología indeterminada

Figura jurídica:

BIEN DE INTERÉS CULTURAL

Escudo Casa Ballarín FORADADA DEL TOSCAR, ESPLUGA

1-ARQ-HUE-004-111-007 (CU)

Latitud: 289999 Longitud: 4695538 Cota: 930

Secuencia cultural:

Escudo del siglo XVI

Figura jurídica:

BIEN DE INTERÉS CULTURAL

Referencias:BOLEA, F. et al. *Inventario de arquitectura de Sobrarbe y Ribagorza*. . CEDESOR, Campo. [s.l.]: [s.n.], 2002.GARCÍA GUATAS, Manuel (dir.). *Inventario artístico de la provincia de Huesca: Partido judicial de Boltaña*. Madrid: Ministerio de Cultura, 1992.**Escudo Casa Alós** FORADADA DEL TOSCAR, ESPLUGA

1-ARQ-HUE-004-111-008 (CU)

Latitud: 290038 Longitud: 4695569 Cota: 927

Secuencia cultural:

Escudo del siglo XVI

Figura jurídica:

BIEN DE INTERÉS CULTURAL

Referencias:BOLEA, F. et al. *Inventario de arquitectura de Sobrarbe y Ribagorza*. . CEDESOR, Campo. [s.l.]: [s.n.], 2002.GARCÍA GUATAS, Manuel (dir.). *Inventario artístico de la provincia de Huesca: Partido judicial de Boltaña*. Madrid: Ministerio de Cultura, 1992.**Escudo Casa Chandoz** FORADADA DEL TOSCAR, MORILLO DE LIENA

1-ARQ-HUE-004-111-009 (CU)

Latitud: 285365 Longitud: 4695248 Cota: 614

Secuencia cultural:

Escudo del siglo XVII

Figura jurídica:

BIEN DE INTERÉS CULTURAL

Referencias:BOLEA, F. et al. *Inventario de arquitectura de Sobrarbe y Ribagorza*. . CEDESOR, Campo. [s.l.]: [s.n.], 2002.GARCÍA GUATAS, Manuel (dir.). *Inventario artístico de la provincia de Huesca: Partido judicial de Boltaña*. Madrid: Ministerio de Cultura, 1992.

Escudo Casa Añica FORADADA DEL TOSCAR, MORILLO DE LIENA

1-ARQ-HUE-004-111-010 (CU)

Latitud: 285364 Longitud: 4695235 Cota: 614

Secuencia cultural:

Escudo del siglo XVII

Figura jurídica:

BIEN DE INTERÉS CULTURAL

Referencias:BOLEA, F. et al. *Inventario de arquitectura de Sobrarbe y Ribagorza*. . CEDESOR, Campo. [s.l.]: [s.n.], 2002.GARCÍA GUATAS, Manuel (dir.). *Inventario artístico de la provincia de Huesca: Partido judicial de Boltaña*. Madrid: Ministerio de Cultura, 1992.**Escudo Casa Pallarés** FORADADA DEL TOSCAR, MORILLO DE LIENA

1-ARQ-HUE-004-111-011 (CU)

Latitud: 285334 Longitud: 4695169 Cota: 614

Secuencia cultural:

Escudo del siglo XVI

Figura jurídica:

BIEN DE INTERÉS CULTURAL

Referencias:BOLEA, F. et al. *Inventario de arquitectura de Sobrarbe y Ribagorza*. . CEDESOR, Campo. [s.l.]: [s.n.], 2002.GARCÍA GUATAS, Manuel (dir.). *Inventario artístico de la provincia de Huesca: Partido judicial de Boltaña*. Madrid: Ministerio de Cultura, 1992.**Iglesia de Santa Ana** FORADADA DEL TOSCAR, COLLADAS (LAS)

1-ARQ-HUE-004-111-012 (CU)

Latitud: 285080 Longitud: 4696180 Cota: 676

Secuencia cultural:

Iglesia del siglo XVII-XVIII

Referencias:BOLEA, F. et al. *Inventario de arquitectura de Sobrarbe y Ribagorza*. . CEDESOR, Campo. [s.l.]: [s.n.], 2002.GARCÍA GUATAS, Manuel (dir.). *Inventario artístico de la provincia de Huesca: Partido judicial de Boltaña*. Madrid: Ministerio de Cultura, 1992.**Iglesia de la Asunción** FORADADA DEL TOSCAR, NAVARRI

1-ARQ-HUE-004-111-013 (CU)

Latitud: 285233 Longitud: 4695615

Secuencia cultural:

Iglesia de la segunda mitad del siglo XVI

Iglesia de San Martín FORADADA DEL TOSCAR, MORILLO DE LIENA

1-ARQ-HUE-004-111-014 (CU)

Latitud: 285364 Longitud: 4695161 Cota: 614

Secuencia cultural:

Iglesia renacentista de finales del siglo XVI

Referencias:BOLEA, F. et al. *Inventario de arquitectura de Sobrarbe y Ribagorza*. . CEDESOR, Campo. [s.l.]: [s.n.], 2002.GARCÍA GUATAS, Manuel (dir.). *Inventario artístico de la provincia de Huesca: Partido judicial de Boltaña*. Madrid: Ministerio de Cultura, 1992.**Cruz del cementerio** FORADADA DEL TOSCAR, MORILLO DE LIENA

1-ARQ-HUE-004-111-015 (CU)

Latitud: 285369 Longitud: 4695172 Cota: 614

Secuencia cultural:

Cruz contemporánea

Referencias:BOLEA, F. et al. *Inventario de arquitectura de Sobrarbe y Ribagorza*. . CEDESOR, Campo. [s.l.]: [s.n.], 2002.GARCÍA GUATAS, Manuel (dir.). *Inventario artístico de la provincia de Huesca: Partido judicial de Boltaña*. Madrid: Ministerio de Cultura, 1992.

Escudo FORADADA DEL TOSCAR, MORILLO DE LIENA

1-ARQ-HUE-004-111-016 (CU)

Latitud: 285338 Longitud: 4695151 Cota: 614

Secuencia cultural:

Escudo labrado en una piedra caliza reutilizada. Se lee un IHS coronando una fecha (1561 ?). Podría tratarse de un fragmento de vano adintelado o clave de la entrada de la antigua abadía, del siglo XVI.

Figura jurídica:

BIEN DE INTERÉS CULTURAL

Referencias:BOLEA, F. et al. *Inventario de arquitectura de Sobrarbe y Ribagorza*. . CEDESOR, Campo. [s.l.]: [s.n.], 2002.GARCÍA GUATAS, Manuel (dir.). *Inventario artístico de la provincia de Huesca: Partido judicial de Boltaña*. Madrid: Ministerio de Cultura, 1992.**Iglesia de San Andrés FORADADA DEL TOSCAR**

1-ARQ-HUE-004-111-017 (CU)

Latitud: 282089 Longitud: 4698884 Cota: 986

Secuencia cultural:

Iglesia del Siglo XII-Siglo XVI

Referencias:BOLEA, F. et al. *Inventario de arquitectura de Sobrarbe y Ribagorza*. . CEDESOR, Campo. [s.l.]: [s.n.], 2002.GARCÍA GUATAS, Manuel (dir.). *Inventario artístico de la provincia de Huesca: Partido judicial de Boltaña*. Madrid: Ministerio de Cultura, 1992.**Casa Mur FORADADA DEL TOSCAR**

1-ARQ-HUE-004-111-018 (CU)

Latitud: 282062 Longitud: 4699080 Cota: 1021

Secuencia cultural:

Casa tradicional de montaña del siglo XVI

Figura jurídica:

BIEN DE INTERÉS CULTURAL

Referencias:BOLEA, F. et al. *Inventario de arquitectura de Sobrarbe y Ribagorza*. . CEDESOR, Campo. [s.l.]: [s.n.], 2002.GARCÍA GUATAS, Manuel (dir.). *Inventario artístico de la provincia de Huesca: Partido judicial de Boltaña*. Madrid: Ministerio de Cultura, 1992.**Casa Gabesaco FORADADA DEL TOSCAR**

1-ARQ-HUE-004-111-019 (CU)

Latitud: 282093 Longitud: 4698902 Cota: 985

Secuencia cultural:

Casa popular del siglo XVI

Figura jurídica:

BIEN DE INTERÉS CULTURAL

Referencias:BOLEA, F. et al. *Inventario de arquitectura de Sobrarbe y Ribagorza*. . CEDESOR, Campo. [s.l.]: [s.n.], 2002.GARCÍA GUATAS, Manuel (dir.). *Inventario artístico de la provincia de Huesca: Partido judicial de Boltaña*. Madrid: Ministerio de Cultura, 1992.**Ermita de San Martín FORADADA DEL TOSCAR, MORILLO DE LIENA**

1-ARQ-HUE-004-111-020 (CU)

Latitud: 287174 Longitud: 4695913 Cota: 960

Secuencia cultural:

Restos de estructuras del entorno de la ermita: Medieval (?). Ermita actual: Popular, siglos XVIII-XIX

Referencias:BOLEA, F. et al. *Inventario de arquitectura de Sobrarbe y Ribagorza*. . CEDESOR, Campo. [s.l.]: [s.n.], 2002.GARCÍA GUATAS, Manuel (dir.). *Inventario artístico de la provincia de Huesca: Partido judicial de Boltaña*. Madrid: Ministerio de Cultura, 1992.

Ermita San Cristóbal FORADADA DEL TOSCAR, MORILLO DE LIENA

1-ARQ-HUE-004-111-021

Latitud: 281891 Longitud: 4704068 Cota: 1163

Secuencia cultural:

Ermita Medieval-Románica (cimentación ábside semicircular)/ Popular, siglo XVIII (el edificio actual).

Referencias:BOLEA, F. et al. *Inventario de arquitectura de Sobrarbe y Ribagorza*. . CEDESOR, Campo. [s.l.]: [s.n.], 2002.GARCÍA GUATAS, Manuel (dir.). *Inventario artístico de la provincia de Huesca: Partido judicial de Boltaña*. Madrid: Ministerio de Cultura, 1992.**Ermita de San Roque** FORADADA DEL TOSCAR, SENZ

1-ARQ-HUE-004-111-022

Latitud: 282249 Longitud: 4702455 Cota: 940

Secuencia cultural:

Ermita de estilo Popular, siglo XVII.

Referencias:BOLEA, F. et al. *Inventario de arquitectura de Sobrarbe y Ribagorza*. . CEDESOR, Campo. [s.l.]: [s.n.], 2002.GARCÍA GUATAS, Manuel (dir.). *Inventario artístico de la provincia de Huesca: Partido judicial de Boltaña*. Madrid: Ministerio de Cultura, 1992.**Fuente-Abrevadero** FORADADA DEL TOSCAR, MORILLO DE LIENA

1-ARQ-HUE-004-111-023

Latitud: 285342 Longitud: 4695140 Cota: 612

Secuencia cultural:

Fuente- Abrevadero popular. Siglos XIX-XX

Referencias:BOLEA, F. et al. *Inventario de arquitectura de Sobrarbe y Ribagorza*. . CEDESOR, Campo. [s.l.]: [s.n.], 2002.GARCÍA GUATAS, Manuel (dir.). *Inventario artístico de la provincia de Huesca: Partido judicial de Boltaña*. Madrid: Ministerio de Cultura, 1992.**Iglesia de San Saturnino** FORADADA DEL TOSCAR

1-ARQ-HUE-004-111-024 (CU)

Latitud: 288437 Longitud: 4692816 Cota: 800

Secuencia cultural:

Iglesia del Románico Lombardo. Medieval S. XII. Reforma S. XVI.

Referencias:BOLEA, F. et al. *Inventario de arquitectura de Sobrarbe y Ribagorza*. . CEDESOR, Campo. [s.l.]: [s.n.], 2002.GARCÍA GUATAS, Manuel (dir.). *Inventario artístico de la provincia de Huesca: Partido judicial de Boltaña*. Madrid: Ministerio de Cultura, 1992.GARCÍA GUATAS, Manuel. *Inventario histórico artístico de Huesca y su provincia. Tomo III. Partido Judicial de Boltaña*. Madrid: Ministerio de Cultura, 1992.**Iglesia de la Virgen de Gracia** FORADADA DEL TOSCAR, BACAMORTA

1-ARQ-HUE-004-111-025

Latitud: 286873 Longitud: 4693494 Cota: 918

Secuencia cultural:

Iglesia del siglo XVI

Referencias:BOLEA, F. et al. *Inventario de arquitectura de Sobrarbe y Ribagorza*. . CEDESOR, Campo. [s.l.]: [s.n.], 2002.GARCÍA GUATAS, Manuel (dir.). *Inventario artístico de la provincia de Huesca: Partido judicial de Boltaña*. Madrid: Ministerio de Cultura, 1992.**Ermita de la Piedad** FORADADA DEL TOSCAR, MORILLO DE LIENA

1-ARQ-HUE-004-111-026

Latitud: 284980 Longitud: 4694473 Cota: 685

Secuencia cultural:

Ermita del siglo XVIII

Referencias:BOLEA, F. et al. *Inventario de arquitectura de Sobrarbe y Ribagorza*. . CEDESOR, Campo. [s.l.]: [s.n.], 2002.GARCÍA GUATAS, Manuel (dir.). *Inventario artístico de la provincia de Huesca: Partido judicial de Boltaña*. Madrid: Ministerio de Cultura, 1992.

Iglesia de San Leocadia FORADADA DEL TOSCAR, ESPLUGA

1-ARQ-HUE-004-111-027

Latitud: 290079 Longitud: 4695710 Cota: 916

Secuencia cultural:

Iglesia del siglo XVI

Referencias:BOLEA, F. et al. *Inventario de arquitectura de Sobrarbe y Ribagorza*. . CEDESOR, Campo. [s.l.]: [s.n.], 2002.GARCÍA GUATAS, Manuel (dir.). *Inventario artístico de la provincia de Huesca: Partido judicial de Boltaña*. Madrid: Ministerio de Cultura, 1992.**Ermita de San Quilez** FORADADA DEL TOSCAR, LASCORZ

1-ARQ-HUE-004-111-028

Latitud: 279424 Longitud: 4698576 Cota: 1037

Secuencia cultural:

Ermita de carácter popular. Siglo XVIII

Referencias:BOLEA, F. et al. *Inventario de arquitectura de Sobrarbe y Ribagorza*. . CEDESOR, Campo. [s.l.]: [s.n.], 2002.GARCÍA GUATAS, Manuel (dir.). *Inventario artístico de la provincia de Huesca: Partido judicial de Boltaña*. Madrid: Ministerio de Cultura, 1992.**Ermita del Santo Cristo** FORADADA DEL TOSCAR, NAVARRI

1-ARQ-HUE-004-111-029

Latitud: 282846 Longitud: 4695982 Cota: 1064

Secuencia cultural:

Ermita de carácter popular. Siglo XVII-XVIII

Referencias:BOLEA, F. et al. *Inventario de arquitectura de Sobrarbe y Ribagorza*. . CEDESOR, Campo. [s.l.]: [s.n.], 2002.GARCÍA GUATAS, Manuel (dir.). *Inventario artístico de la provincia de Huesca: Partido judicial de Boltaña*. Madrid: Ministerio de Cultura, 1992.**Ermita de San Climent** FORADADA DEL TOSCAR, COLLADAS (LAS)

1-ARQ-HUE-004-111-030

Latitud: 284455 Longitud: 4696615 Cota: 730

Secuencia cultural:

Ermita románica del siglo XII

Referencias:BOLEA, F. et al. *Inventario de arquitectura de Sobrarbe y Ribagorza*. . CEDESOR, Campo. [s.l.]: [s.n.], 2002.GARCÍA GUATAS, Manuel (dir.). *Inventario artístico de la provincia de Huesca: Partido judicial de Boltaña*. Madrid: Ministerio de Cultura, 1992.**Puente** FORADADA DEL TOSCAR, COLLADAS (LAS)

1-ARQ-HUE-004-111-031

Latitud: 285845 Longitud: 4696395 Cota: 649

Secuencia cultural:

Puente del siglo XVII

Referencias:BOLEA, F. et al. *Inventario de arquitectura de Sobrarbe y Ribagorza*. . CEDESOR, Campo. [s.l.]: [s.n.], 2002.GARCÍA GUATAS, Manuel (dir.). *Inventario artístico de la provincia de Huesca: Partido judicial de Boltaña*. Madrid: Ministerio de Cultura, 1992.GARCÍA GUATAS, Manuel. *Inventario histórico artístico de Huesca y su provincia. Tomo III. Partido Judicial de Boltaña*. Madrid: Ministerio de Cultura, 1992.**Casa Pardina** FORADADA DEL TOSCAR, LASCORZ

1-ARQ-HUE-004-111-032

Latitud: 279315 Longitud: 4697785 Cota: 859

Secuencia cultural:

Casa fuerte torreada de los siglos XVI-XVII

Referencias:BOLEA, F. et al. *Inventario de arquitectura de Sobrarbe y Ribagorza*. . CEDESOR, Campo. [s.l.]: [s.n.], 2002.GARCÍA GUATAS, Manuel (dir.). *Inventario artístico de la provincia de Huesca: Partido judicial de Boltaña*. Madrid: Ministerio de Cultura, 1992.

Iglesia de San Lorenzo FORADADA DEL TOSCAR, LASCORZ

1-ARQ-HUE-004-111-033

Latitud: 279004 Longitud: 4697682 Cota: 853

Secuencia cultural:

Iglesia del renacimiento (siglo XVI)

Referencias:BOLEA, F. et al. *Inventario de arquitectura de Sobrarbe y Ribagorza*. . CEDESOR, Campo. [s.l.]: [s.n.], 2002.GARCÍA GUATAS, Manuel (dir.). *Inventario artístico de la provincia de Huesca: Partido judicial de Boltaña*. Madrid: Ministerio de Cultura, 1992.**Oratorio Casa Cañarda** FORADADA DEL TOSCAR, LASCORZ

1-ARQ-HUE-004-111-034

Latitud: 278658 Longitud: 4698147 Cota: 850

Secuencia cultural:

Popular indeterminada

Referencias:BOLEA, F. et al. *Inventario de arquitectura de Sobrarbe y Ribagorza*. . CEDESOR, Campo. [s.l.]: [s.n.], 2002.GARCÍA GUATAS, Manuel (dir.). *Inventario artístico de la provincia de Huesca: Partido judicial de Boltaña*. Madrid: Ministerio de Cultura, 1992.**Capilla de San José** FORADADA DEL TOSCAR, LACORT (FORADADA DEL TOSCAR)

1-ARQ-HUE-004-111-035

Latitud: 279555 Longitud: 4700262 Cota: 917

Secuencia cultural:

Capilla popular del siglo XVIII

Referencias:BOLEA, F. et al. *Inventario de arquitectura de Sobrarbe y Ribagorza*. . CEDESOR, Campo. [s.l.]: [s.n.], 2002.GARCÍA GUATAS, Manuel (dir.). *Inventario artístico de la provincia de Huesca: Partido judicial de Boltaña*. Madrid: Ministerio de Cultura, 1992.GARCÍA GUATAS, Manuel. *Inventario histórico artístico de Huesca y su provincia. Tomo III. Partido Judicial de Boltaña*. Madrid: Ministerio de Cultura, 1992.**Molino** FORADADA DEL TOSCAR

1-ARQ-HUE-004-111-036

Latitud: 282020 Longitud: 4697773 Cota: 810

Secuencia cultural:

Clasificación cultural indeterminada

Referencias:BOLEA, F. et al. *Inventario de arquitectura de Sobrarbe y Ribagorza*. . CEDESOR, Campo. [s.l.]: [s.n.], 2002.GARCÍA GUATAS, Manuel (dir.). *Inventario artístico de la provincia de Huesca: Partido judicial de Boltaña*. Madrid: Ministerio de Cultura, 1992.**Puente Barranco de la Piedad** FORADADA DEL TOSCAR, MORILLO DE LIENA

1-ARQ-HUE-004-111-037

Latitud: 285008 Longitud: 4694466 Cota: 681

Secuencia cultural:

Popular. Siglo XVIII-XIX

Referencias:GARCÍA GUATAS, Manuel (dir.). *Inventario artístico de la provincia de Huesca: Partido judicial de Boltaña*. Madrid: Ministerio de Cultura, 1992.**Hallazgo Suelto** GRAUS

1-ARQ-HUE-004-117-001 (22-117-0023)

Secuencia cultural:

Hallazgo de parte de un sarcófago romano y monedas hispano-romanas e imperiales.

Referencias:

Domínguez, A. et al., 1983. Carta Arqueológica de España. Huesca. Huesca. Págs 100 nº 142

Lostal Pros, J., 1980a. Arqueología del Aragón romano. Zaragoza. Págs 29

Montserrat, S. y Pleyan, J., 1889. Aragón histórico, pintoresco y monumental, T. I. Zaragoza. Págs 233

Mostalac Carrillo, A., 1980a. "LXI. Esculturas y relieves romanos". Atlas de Prehistoria y Arqueología Aragonesa, I. Zaragoza. Págs 204

Forcas I GRAUS

1-ARQ-HUE-004-117-002 (22-117-0024)

Latitud: 280299 Longitud: 4673589 Cota: 450

Secuencia cultural:

Abrigo con niveles de ocupación del Magdalenense Superior y Epipaleolítico

Referencias:

Fortea Pérez, J., 1975. "En torno a la cronología relativa del inicio del Arte Levantino". Papeles del Laboratorio de Arqueología de Valencia, 11. Valencia. Págs 31-37

Utrilla Miranda, P. y Mazo, C., 1991. "Excavación de urgencia en el abrigo de Las Forcas (Graus, Huesca). Las ocupaciones magdalenenses y epipaleolíticas". Bolskan, 8. Huesca. Págs 31-77

Utrilla Miranda, P. y Mazo, C., 1992. "El yacimiento de Las Forcas (Graus, Huesca). Campaña de 1990". Arqueología Aragonesa 1990, 12. Zaragoza. Págs 35-41

Utrilla Miranda, P. y Mazo, C., 1994a. "Los abrigos de Las Forcas (Graus, Huesca). Campaña de 1991". Arqueología Aragonesa 1991, 17. Zaragoza. Págs 73-78

Utrilla Miranda, P. y Mazo, C., 1994b. "La excavación de los abrigos de Las Forcas (Graus, Huesca) en la Campaña de 1992". Arqueología Aragonesa 1992, 18. Zaragoza. Págs 31-37

Utrilla Miranda, P. y Mazo, C., 1994c. "El poblamiento prehistórico del valle del río Ésera (Ribagorza, Huesca)". Bolskan, 11. Huesca. Págs 55, 56-57, 63-64,

Utrilla Miranda, P. y Mazo, C., 1998 (en prensa). "Excavaciones en Forcas II. Campaña de 1996". Arqueología Aragonesa 1995. Zaragoza

Utrilla Miranda, P., 1992a. "Aragón/Litoral mediterráneo. Relaciones durante el Paleolítico". Actas del Congreso Aragón / Litoral Mediterráneo: Intercambios Culturales durante la Prehistoria. Zaragoza. Págs 11

Utrilla Miranda, P., 1997. "Del Paleolítico al Epipaleolítico". Caesar Augusta, 72-I. Zaragoza. Págs 15

Forcas II GRAUS

1-ARQ-HUE-004-117-003 (22-117-0025)

Latitud: 280312 Longitud: 4673908 Cota: 440

Referencias:

Fortea Pérez, J., 1975. "En torno a la cronología relativa del inicio del Arte Levantino". Papeles del Laboratorio de Arqueología de Valencia, 11. Valencia. Págs 31-37

Mazo Pérez, C. y Utrilla, P., (en prensa). "Les abris de "Las Forcas" (Graus, Huesca). La transition de l'Épipaléolithique au Néolithique Ancien". Coloquio de Carcassonne. 1994.

Sopena Vicien, M^a.C., 1996. "La Edad del Bronce en el Ésera - Cinca medio". La Cueva del Moro de Olvena (Huesca). Vol II. Bolskan, 13. Huesca. Págs 219, 221

Utrilla Miranda, P. y Mazo, C., 1992. "El yacimiento de Las Forcas (Graus, Huesca). Campaña de 1990". Arqueología Aragonesa 1990, 12. Zaragoza. Págs 35-41

Utrilla Miranda, P. y Mazo, C., 1994a. "Los abrigos de Las Forcas (Graus, Huesca). Campaña de 1991". Arqueología Aragonesa 1991, 17. Zaragoza. Págs 73-78

Utrilla Miranda, P. y Mazo, C., 1994b. "La excavación de los abrigos de Las Forcas (Graus, Huesca) en la Campaña de 1992". Arqueología Aragonesa 1992, 18. Zaragoza. Págs 31-37

Utrilla Miranda, P. y Mazo, C., 1994c. "El poblamiento prehistórico del valle del río Ésera (Ribagorza, Huesca)". Bolskan, 11. Huesca. Págs 57-59, 60, 61, 64

Utrilla Miranda, P. y Mazo, C., 1998 (en prensa). "Excavaciones en Forcas II. Campaña de 1996". Arqueología Aragonesa 1995. Zaragoza

Utrilla Miranda, P., 1992a. "Aragón/Litoral mediterráneo. Relaciones durante el Paleolítico". Actas del Congreso Aragón / Litoral Mediterráneo: Intercambios Culturales durante la Prehistoria. Zaragoza. Págs 11

Cueva de las Brujas GRAUS, JUSEU

1-ARQ-HUE-004-117-005 (22-117-0028)

Latitud: 282750 Longitud: 4663300 Cota: 720 Latitud: 283210 Longitud: 4663350 Cota: 720

Secuencia cultural:

Cueva con materiales del Neolítico Medio, Bronce Antiguo - Medio y época romana.

Referencias:

- Baldellou Martínez, V., 1976. "La Prehistoria". El Alto Aragón. Su Historia, Cultura y Arte, I. Sevilla. Págs 35
- Baldellou Martínez, V., 1987e. "Algunas consideraciones sobre el origen de la agricultura en Altoaragón". Bolskan, 4. Huesca. Págs 57, 58, 59
- Baldellou Martínez, V., 1994d. "Algunos comentarios sobre el Neolítico en Aragón". Bolskan, 11. Huesca. Págs 34, 38, 39, 41
- Casado López, P., 1980a. "XII. Plena Edad del Bronce". Atlas de Prehistoria y Arqueología Aragonesa, I. Zaragoza. Págs 38
- Domínguez, A. et alli, 1983. Carta Arqueológica de España. Huesca. Huesca. Págs nº 161
- Maya González, J.L., 1981a. "La Edad del Bronce y la primera Edad del Hierro en la provincia de Huesca". I Reunión de Prehistoria Aragonesa. Huesca. Págs 138
- Maya González, J.L., 1990. "La Edad del Bronce y la Primera Edad del Hierro en la provincia de Huesca". Bolskan (Reedición de las Actas de la I Reunión de Prehistoria Aragonesa, Huesca, 1981) , 7. Huesca. Págs 178
- Montes Ramírez, M^a.L., 1983 (Inédito). La población prehistórica durante el Neolítico y la Primera Edad del Bronce en las Sierras exteriores de la Provincia de Huesca, Tesis de Licenciatura. Zaragoza
- Montes Ramírez, M^a.L., 1984. "El hábitat en las sierras exteriores oscenses durante el Neo-Eneolítico: sus condicionantes". Coloquio sobre Macroespacio, 3. Teruel. Págs 77-89
- Ródanes Vicente, J.M., 1992a. "Del Calcolítico al Bronce Final en Aragón. Problema y perspectivas". Actas del Congreso Aragón / Litoral Mediterráneo: Intercambios Culturales durante la Prehistoria. Zaragoza. Págs 506
- Ródanes Vicente, J.M., 1996. "La economía prehistórica en Aragón". Historia de Aragón. II Economía y Sociedad. Zaragoza. Págs 33
- Sopena Vicien, M^a.C., 1996. "La Edad del Bronce en el Ésera - Cinca medio". La Cueva del Moro de Olvena (Huesca). Vol II. Bolskan, 13. Huesca. Págs 219, 221, 225, 236
- Utrilla Miranda, P. y Mazo, C., 1994c. "El poblamiento prehistórico del valle del río Ésera (Ribagorza, Huesca)". Bolskan, 11. Huesca. Págs 53, 59, 61
- Utrilla Miranda, P. y Ramón, N., 1992. "Hallazgos prehistóricos en la Comarca de La Ribagorza (Huesca)". Bolskan, 9. Huesca. Págs 56-57

Castillo de Fantova GRAUS, PUEBLA DE FANTOVA (LA)

1-ARQ-HUE-004-117-006 (22-117-0029)

Latitud: 288950 Longitud: 4683500 Cota: 960

Secuencia cultural:

Necrópolis de tumbas antropomorfas, de caja ancha y cabecera trapezoidal, de forma y características del siglo XI avanzado.

Referencias:

- Bielsa Turmo, M^a.A., 1975a. "Necrópolis altomedievales en Aragón". Congreso Nacional de Arqueología, XIII. Zaragoza. Págs 999
- Escó Samperiz, J.C., . "La Arqueología Medieval en Aragón: estado de la cuestión" I Congreso Internacional de Arqueología Medieval, VII Huesca. . . Págs 48, 1986

Hallazgo Suelto GRAUS, PUEBLA DEL MON (LA)

1-ARQ-HUE-004-117-007 (22-117-0030)

Latitud: 280917 Longitud: 4683934 Cota: 720

Secuencia cultural:

Hallazgo de una cabeza romana de tamaño casi natural. Las noticias documentales hablan de su desaparición en manos de anticuarios.

Referencias:

- Domínguez, A. et alli, 1983. Carta Arqueológica de España. Huesca. Huesca. Págs 99 nº 141
- Pita Mercé, R., 1953. "Datos arqueológicos ilderdenses IV". Ilerda, XVII. Lérida. Págs 108

Dolmen de El Mon GRAUS, PUEBLA DEL MON (LA)

1-ARQ-HUE-004-117-008 (22-117-0031)

Su factura parece reciente: se ha podido reaprovechar una construcción megalítica anterior.

Silo GRAUS, TORRES DEL OBISPO

1-ARQ-HUE-004-117-009 (22-117-0032)

Latitud: 283514 Longitud: 4667934 Cota: 540

Secuencia cultural:

Silo

Ermita Virgen de los Baños GRAUS, ABENOZAS

1-ARQ-HUE-004-117-010 (22-117-0022)

Latitud: 288270 Longitud: 4688720 Cota: 1120 Latitud: 288180 Longitud: 4688460 Cota: 1120

Secuencia cultural:

Necrópolis con posible datación entre los siglos X al XII en el entorno de la ermita, de la que no se tiene datación concreta

Necropolis de Güel GRAUS, GÜEL

1-ARQ-HUE-004-117-011 (22-117-0027)

Latitud: 291250 Longitud: 4680800 Cota: 700

Secuencia cultural:

Necrópolis de cronología indeterminada

San Fertus GRAUS

1-ARQ-HUE-004-117-012 (22-117-0027)

Latitud: 281549 Longitud: 4676142 Cota: 561

Secuencia cultural:

Yacimiento que abarca cronológicamente desde el Bronce hasta finales del siglo I a.C.

Comas, Las GRAUS, TORRES DEL OBISPO

1-ARQ-HUE-004-117-013 (22-117-0033)

Latitud: 285000 Longitud: 4668781 Cota: 620

Secuencia cultural:

Enclave romano rural (sin mayores especificaciones)

Salgueral GRAUS, TORRES DEL OBISPO

1-ARQ-HUE-004-117-014 (22-117-0034)

Latitud: 281722 Longitud: 4668100 Cota: 504

Secuencia cultural:

Asentamiento rural romano datable entre finales del siglo I y principios del II d.C.

Tosquilla GRAUS, TORRES DEL OBISPO

1-ARQ-HUE-004-117-015 (22-117-0035)

Latitud: 284749 Longitud: 4667578 Cota: 604

Secuencia cultural:

Asentamiento romano rural de cronología comprendida de modo aproximado entre finales del siglo I d. C. y el siglo IV d.C.

Castillo de Pano o Panillo GRAUS, PANILLO

1-ARQ-HUE-004-117-016 (22-117-0036)

Latitud: 276300 Longitud: 4681300 Cota: 1.049

Secuencia cultural:

Hábitat defensivo y religioso medieval-cristiano.

Castillo de Juseu GRAUS, JUSEU

1-ARQ-HUE-004-117-017 (CU) (22-117-0010-CU002)

Latitud: 283232 Longitud: 4663577 Cota: 809

Secuencia cultural:

Hábitat defensivo medieval-cristiano

Ermita de San Miguel de Grustán GRAUS

1-ARQ-HUE-004-117-018 (22-117-0037)

Latitud: 278637 Longitud: 4675657 Cota: 520

Secuencia cultural:

Ermita medieval cristiana de uso religioso-funerario (necrópolis).

Castillo de Güel GRAUS, GÜEL

1-ARQ-HUE-004-117-019 (22-117-0038)

Latitud: 293148 Longitud: 4680273 Cota: 812

Secuencia cultural:

Hábitat defensivo cristiano-medieval.

Zuceri GRAUS, JUSEU

1-ARQ-HUE-004-117-020 (22-117-0039)

Latitud: 283207 Longitud: 4666521 Cota: 560

Secuencia cultural:

Edad del Bronce indeterminado. Hábitat (?)

Silos de Castarlenas GRAUS

1-ARQ-HUE-004-117-021 (22-117-0040)

Latitud: 285599 Longitud: 4670116 Cota: 764

Secuencia cultural:

Hábitat medieval-moderno (despoblado de Castarlenas)

Fosa común GRAUS

1-ARQ-HUE-004-117-022

Latitud: 279774 Longitud: 4672492 Cota: 454

Secuencia cultural:

Fosa de la Guerra Civil española.

Referencias:*El pasado oculto. Fascismo y violencia en Aragón 1936-1939.* [s.l.]: Mira Editores, 2001.**Abrigo del Barranco de Pano GRAUS, PANO**

1-ARQ-HUE-004-117-023

Latitud: 276000 Longitud: 4682350 Cota: 840

Secuencia cultural:

Representaciones de arte rupestre

Figura jurídica:

BIEN DE INTERÉS CULTURAL

Fosa común desaparecida GRAUS, AGUINALIU

1-ARQ-HUE-004-117-024

Fosa común desaparecida GRAUS, GÜEL

1-ARQ-HUE-004-117-025

Referencias:*El pasado oculto. Fascismo y violencia en Aragón 1936-1939.* [s.l.]: [s.n.], [s.a.].**Fosa común desaparecida GRAUS, PUEYO DE MARGUILLÉN**

1-ARQ-HUE-004-117-026

Fosa común desaparecida GRAUS, BARASONA

1-ARQ-HUE-004-117-027 (CU)

Referencias:*El pasado oculto. Fascismo y violencia en Aragón 1936-1939.* [s.l.]: [s.n.], [s.a.].**Puente medieval ISÁBENA, SERRADUY**

1-ARQ-HUE-004-129-001 (22-129-0011)

Restos de San Ramón ISÁBENA, RODA DE ISÁBENA

1-ARQ-HUE-004-129-002 (CU) (22-129-0006-CU002)

Latitud: 296330 Longitud: 4685290

Referencias:Lorenzo Lizalde, J.I. y Lasa, C., 1992. "Exhumación del sarcófago románico de San Ramón (Roda de Isábena, Huesca)". *Arqueología Aragonesa* 1990, 12. Zaragoza. Págs 363-369**Colmenar, El ISÁBENA, PUEBLA DE RODA (LA)**

1-ARQ-HUE-004-129-003 (22-129-0012)

Secuencia cultural:

Paleolítico/Epipaleolítico sin mayores precisiones

Furosa, La ISÁBENA, PUEBLA DE RODA (LA)

1-ARQ-HUE-004-129-004 (22-129-0013)

Cota: 1.200 Latitud: 296770 Longitud: 4689817

Secuencia cultural:

Escasos fragmentos de cerámica a mano sin niveles estratigráficos de contextualización

Ermita de San Marcial ISÁBENA, RODA DE ISÁBENA

1-ARQ-HUE-004-129-005 (22-129-0014)

Latitud: 296350 Longitud: 4688900

Secuencia cultural:

Hallazgos aislados de dos elementos líticos de cronología Neolítico a Bronce

Rin ISÁBENA, RODA DE ISÁBENA

1-ARQ-HUE-004-129-006 (22-129-0015)

Latitud: 297150 Longitud: 4690300

Secuencia cultural:

Hallazgo suelto de un fragmento proximal de lámina

Terraza T25 ISÁBENA, RODA DE ISÁBENA

1-ARQ-HUE-004-129-007 (22-129-0016)

Latitud: 299200 Longitud: 4687250

Secuencia cultural:

Hallazgo aislado de un fragmento de cerámica con borde exvasado

Hallazgo aislado ISÁBENA, PUEBLA DE RODA (LA)

1-ARQ-HUE-004-129-008 (22-129-0017)

Secuencia cultural:

Pequeño altar o ara romana expuesto en la actualidad en la Catedral de Roda de Isábena. Fue descubierto en la muralla del mismo pueblo como elemento reutilizado como material de construcción por el cura hace unos años

Menhir ISÁBENA, MERLI

1-ARQ-HUE-004-129-009 (22-129-0018)

Latitud: 253095 Longitud: 4690611 Cota: 1.237

Secuencia cultural:

Menhir de grandes dimensiones

Torre de los Moros LASCUARRE

1-ARQ-HUE-004-142-001 (22-142-0002)

Secuencia cultural:

Torre fortificada medieval

Fosa común LASCUARRE

1-ARQ-HUE-004-142-002

Latitud: 295179 Longitud: 4674943 Cota: 658

Secuencia cultural:

Fosa de la Guerra Civil española.

Referencias:*El pasado oculto. Fascismo y violencia en Aragón 1936-1939* . [s.l.]: [s.n.], [s.a.].

Hallazgo Suelto LASPAÚLES

1-ARQ-HUE-004-143-001 (22-143-0013)

Secuencia cultural:

Hallazgo de un hacha de bronce junto a otras de piedra pulimentada

Referencias:

Barril Vicente, M., 1982. "Las hachas de rebordes del NE peninsular". IV Col.loqui Internacional d'Arqueologia de Puigcerdá. Puigcerdá. Págs 157

Beltrán Martínez, A., 1974. "Aragón y los principios de su Historia. Síntesis de Arqueología Aragonesa". Lección inaugural del Curso Académico 1974-75. Zaragoza. Págs 26

Beltrán Martínez, A., 1978. De Arqueología Aragonesa. I. Zaragoza. Págs 51

Casado López, P., 1980a. "XII. Plena Edad del Bronce". Atlas de Prehistoria y Arqueología Aragonesa, I. Zaragoza. Págs 38-39

Casado López, P., 1980b. "XIII. Plena Edad del Bronce: Materiales metálicos". Atlas de Prehistoria y Arqueología Aragonesa, I. Zaragoza. Págs 42-43

Domínguez, A. et alli, 1983. Carta Arqueológica de España. Huesca. Huesca. Págs 116, nº 173

Ródenes Vicente, J.M., 1987c. "Hacha de aletas encontrada en el término de Cerler (Huesca)". Bolskan, 4. Huesca. Págs 130

Sopena Vicien, M^a.C., 1996. "La Edad del Bronce en el Ésera - Cinca medio". La Cueva del Moro de Olvena (Huesca). Vol II. Bolskan, 13. Huesca. Págs 217

Utrilla Miranda, P. y Mazo, C., 1994c. "El poblamiento prehistórico del valle del río Ésera (Ribagorza, Huesca)". Bolskan, 11. Huesca. Págs 53, 62

Fosa común desaparecida 1 LASPAÚLES, ESPÉS

1-ARQ-HUE-004-143-002

Fosa común desaparecida 2 LASPAÚLES, ESPÉS

1-ARQ-HUE-004-143-003

Dolmen de Aneto MONTANUY, ANETO

1-ARQ-HUE-004-157-001 (22-157-0017)

Latitud: 314888 Longitud: 4713948 Cota: 1360

Secuencia cultural:

Monumento megalítico recomprobado por Juste et alli (1992) quienes consideran se trata de una formación natural.

Referencias:

Domínguez, A. et alli, 1983. Carta Arqueológica de España. Huesca. Huesca. Págs nº 74

Juste, M^a.N. et alli, 1992. "El megalitismo en la provincia de Huesca". Arqueología Aragonesa 1990, 12. Zaragoza. Págs 316

Rodríguez Duque, J.I. y González, J.R., 1982 (Inédito). "Troballa d'uns monuments megalitics a l'Ata ribagorza". IV Col.loqui Internacional d'Arqueologia de Puigcerdá. Puigcerdá. Págs 135-144

San Clemente PERARRÚA

1-ARQ-HUE-004-177-001 (22-177-0003)

Latitud: 281250 Longitud: 4683700 Cota: 660

Secuencia cultural:

Ermita - Castillo

Dolmen de Perarrúa PERARRÚA

1-ARQ-HUE-004-177-002 (22-177-0004)

Secuencia cultural:

Especie de dolmen formado por una gran losa de cubierta y aparejo de hiladas pequeñas que constituyen una pequeña caseta. las que se encuentran tumbadas en su base son realmente megalíticas, por lo que cabría suponer la existencia en la antigüedad de un auténtico dolmen que en época reciente habría sido reconstruido a modo de refugio.

Referencias:

Utrilla Miranda, P. y Ramón, N., 1992. "Hallazgos prehistóricos en la Comarca de La Ribagorza (Huesca)". Bolskan, 9. Huesca. Págs 56

Castillo del Mon PERARRÚA

1-ARQ-HUE-004-177-003 (22-177-0005)

Secuencia cultural:

Castillo que podría remontarse a los comienzos del siglo X

Perarrúa es identificada con el antiguo castillo de Castro Pelato, documentado desde el 925 como cristiano -aunque al margen de Ribagorza-, insertándose en la segunda mitad del siglo X en el Condado de la mano de Ramón II

Fosa común desaparecida PERARRÚA, BESIANOS

1-ARQ-HUE-004-177-004

Congosto de Olvena - El Remosillo PUEBLA DE CASTRO (LA)

1-ARQ-HUE-004-187-001 (22-187-0006)

Latitud: 275850 Longitud: 4665500

Secuencia cultural:

Yacimiento estacional del Neolítico, con importantes representaciones pictóricas rupestres esquemáticas datadas por algunos autores como Neolíticas.

Figura jurídica:

BIEN DE INTERÉS CULTURAL

Referencias:

Baldellou Martínez, V., 1987c. "Arte rupestre en la región Pirenaica". Arte rupestre en España. Madrid
 Baldellou Martínez, V., 1991a. "Memoria de las actuaciones de 1986 y 1987 en la zona del río Vero (Huesca)". Arqueología Aragonesa 1986-1987, 10. Zaragoza. Págs 15-16
 Baldellou Martínez, V., 1991b. "Memoria de las actuaciones de 1988 y 1989 en la zona del río Vero (Huesca)". Arqueología Aragonesa 1988-1989, 11. Zaragoza. Págs 14-15
 Baldellou Martínez, V., 1994d. "Algunos comentarios sobre el Neolítico en Aragón". Bolskan, 11. Huesca. Págs 47, 50
 Baldellou, V. et alii, 1996. "Las pinturas rupestres del Remosillo, en el congosto de Olvena (Huesca)". La Cueva del Moro de Olvena (Huesca). Vol II. Bolskan, 13. Huesca
 Beltrán Martínez, A., 1993a. Arte Prehistórico en Aragón. Zaragoza. Págs 184
 Sopena Vicien, M^a.C., 1996. "La Edad del Bronce en el Ésera - Cinca medio". La Cueva del Moro de Olvena (Huesca). Vol II. Bolskan, 13. Huesca. Págs 219
 Utrilla Miranda, P. y Mazo, C., 1994c. "El poblamiento prehistórico del valle del río Ésera (Ribagorza, Huesca)". Bolskan, 11. Huesca. Págs 53, 60

Cueva Las Campanas PUEBLA DE CASTRO (LA)

1-ARQ-HUE-004-187-002 (22-187-0003)

Latitud: 276450 Longitud: 4664800 Cota: 800

Secuencia cultural:

Cerámicas a mano con decoraciones impresas e incisas

Referencias:

Montes Ramírez, M^a.L., 1983 (Inédito). La población prehistórica durante el Neolítico y la Primera Edad del Bronce en las Sierras exteriores de la Provincia de Huesca, Tesis de Licenciatura. Zaragoza
 Montes Ramírez, M^a.L., 1984. "El hábitat en las sierras exteriores oscenses durante el Neo-Eneolítico: sus condicionantes". Coloquio sobre Macroespacio, 3. Teruel. Págs 77-89
 Ródanos Vicente, J.M., 1992a. "Del Calcolítico al Bronce Final en Aragón. Problema y perspectivas". Actas del Congreso Aragón / Litoral Mediterráneo: Intercambios Culturales durante la Prehistoria. Zaragoza. Págs 506
 Sopena Vicien, M^a.C., 1996. "La Edad del Bronce en el Ésera - Cinca medio". La Cueva del Moro de Olvena (Huesca). Vol II. Bolskan, 13. Huesca. Págs 219, 225, 236
 Utrilla Miranda, P. y Mazo, C., 1994c. "El poblamiento prehistórico del valle del río Ésera (Ribagorza, Huesca)". Bolskan, 11. Huesca. Págs 53, 59, 61

Hallazgo Suelto PUEBLA DE CASTRO (LA)

1-ARQ-HUE-004-187-003 (22-187-0004)

Secuencia cultural:

Hallazgo de un hacha pulimentada

Referencias:

Montes Ramírez, M^a.L., 1983 (Inédito). La población prehistórica durante el Neolítico y la Primera Edad del Bronce en las Sierras exteriores de la Provincia de Huesca, Tesis de Licenciatura. Zaragoza

Ermita San Román de Castro PUEBLA DE CASTRO (LA)

1-ARQ-HUE-004-187-004 (22-187-0005)

Latitud: 277000 Longitud: 4667450 Cota: 700 Latitud: 277273.99 Longitud: 4668795.73 Cota: 700

Secuencia cultural:

Ermita con necrópolis asociada de los s. XVI-XVII. Enterramientos más antiguos debieron ser destruidos con los posteriores enterramientos.

Referencias:

Fuster Santaliestra, V., 1987a. "Nuevos yacimientos ibero-romanos en la zona del somontano y Cinca medio (Huesca)". Congreso Nacional de Arqueología (Logroño, 1981), XVIII. Zaragoza. Págs 729-730
 Fuster Santaliestra, V., 1991. "Prospecciones arqueológicas en el Somontano Barbastrense y Cinca Medio". Arqueología Aragonesa 1986-1987, 10. Zaragoza. Págs 382
 Lorenzo Lizalde, J.I., 1991e. "Excavación antropológica en la iglesia de San Román de Castro. La Puebla de Castro (Huesca)". Arqueología Aragonesa 1986-1987, 10. Zaragoza. Págs 455-458

Remosillo PUEBLA DE CASTRO (LA)

1-ARQ-HUE-004-187-005 (22-187-0007)

Latitud: 275850 Longitud: 4665700 Cota: 500

Cerro Calvario - Coroneta - El Fuero - Labitolosa PUEBLA DE CASTRO (LA)

1-ARQ-HUE-004-187-006 (22-187-0002)

Latitud: 276900 Longitud: 4670250 Cota: 580 Latitud: 277019.95 Longitud: 4669483.05 Cota: 580

Secuencia cultural:

Ciudad hispanorromana con una ocupación desde el siglo I a.C. hasta el final del siglo II d.C.

Figura jurídica:

BIEN DE INTERÉS CULTURAL

Referencias:

- Domínguez, A. et alli, 1983. Carta Arqueológica de España. Huesca. Huesca. Págs nº 220
- Fuster Santaliestra, V., 1987a. "Nuevos yacimientos ibero-romanos en la zona del somontano y Cinca medio (Huesca)". Congreso Nacional de Arqueología (Logroño, 1981), XVIII. Zaragoza. Págs 729
- Magallón Botaya, M^a.A. y SilliÁres, P., 1994a. "Labbitolosa (La Puebla de Castro, Huesca). Informe de la campaña de excavación de 1991". Arqueología Aragonesa 1991, 17. Zaragoza. Págs 155-163
- Magallón Botaya, M^a.A. y SilliÁres, P., 1994b. "Labbitolosa (Cerro del Calvario, La Puebla de Castro, Huesca). Informe de la campaña de excavación de 1994". Bolskan, 11. Huesca. Págs 89-132
- Magallón Botaya, M^a.A. y SilliÁres, P., 1995. "Labbitolosa (La Puebla de Castro. Huesca)". Homenaje a Don Antonio Durán Gudiol. Huesca. Págs 533-566
- Magallón Botaya, M^a.A. y SilliÁres, P., 1997a. "Labbitolosa (La Puebla de Castro, Huesca)". Arqueología Aragonesa 1993, 20. Zaragoza. Págs 83-90
- Magallón, M^a.A. et alli, 1991. "Labbitolosa (La Puebla de Castro, Huesca). Informe de la campaña de excavación de 1991". Caesaraugusta, 68. Zaragoza. Págs 241-305
- Magallón, M^a.A. et alli, 1994. "Excavaciones en el municipio de Labbitolosa (La Puebla de Castro, Huesca). Informe de la 2ª Campaña (1992)". Arqueología Aragonesa 1992, 18. Zaragoza. Págs 105 -109
- Magallón, M^a.A. et alli, 1995. "El municipium Labbitolosanum y sus notables: novedades arqueológicas y epigráficas". Archivo Español de Arqueología, 68. Madrid
- Magallón, M^a.A. et alli, 1995. "Labbitolosa (Cerro Calvario. La Puebla de Castro, Huesca). Informe de la campaña de excavación realizada en 1993". Caesaraugusta, 71. Zaragoza. Págs 147-227
- Magallón, M^a.A. et alli, 1995. "Labbitolosa (Cerro del Calvario, La puebla de Castro). Informe de 1992". Caesaraugusta, 71. Zaragoza. Págs 91-145
- Pita Mercé, R., 1954b. "Datos arqueológicos ilderdenses V". Ilerda, XVIII. Lérida

Eras Bajas PUEBLA DE CASTRO (LA)

1-ARQ-HUE-004-187-007 (22-187-0008)

Latitud: 276100 Longitud: 4669900

Secuencia cultural:

Alfar tradicional de la primera mitad del siglo XX: cerámicas de almacenaje, realizadas sin torno, al urdido.

Tozal de López PUEBLA DE CASTRO (LA)

1-ARQ-HUE-004-187-008 (22-187-0009)

Latitud: 276660 Longitud: 4668230

Secuencia cultural:

Asentamiento altomedieval altomedieval (siglos X-XI).

Llano Peralta PUEBLA DE CASTRO (LA)

1-ARQ-HUE-004-187-009 (22-187-0010)

Latitud: 276800 Longitud: 4672100

Secuencia cultural:

Villa altoimperial.

Central de San José PUEBLA DE CASTRO (LA)

1-ARQ-HUE-004-187-010 (22-187-0011)

Necrópolis de Labbitolosa PUEBLA DE CASTRO (LA)

1-ARQ-HUE-004-187-011 (22-187-0012)

Latitud: 276420 Longitud: 6696500

Secuencia cultural:

Necrópolis de Labbitolosa, fechada entre la segunda mitad del siglo I a.C. y final en torno al 200 d.C.

Llano Peralta II PUEBLA DE CASTRO (LA)

1-ARQ-HUE-004-187-012 (22-187-0013)

Latitud: 276300 Longitud: 4672100

Secuencia cultural:

Hábitat rural aislado romano imperial (fin del siglo I / comienzos del II d.C.)

Llano Peralta III (Thermas) PUEBLA DE CASTRO (LA)

1-ARQ-HUE-004-187-013 (22-187-0014)

Latitud: 276800 Longitud: 4671800 Cota: 540

Secuencia cultural:

Asentamiento rural romano aislado, quizá de tipo villa, datable a fines del siglo I-comienzos del II d.C.

Casas, Las PUEBLA DE CASTRO (LA)

1-ARQ-HUE-004-187-014 (22-187-0015)

Latitud: 278400 Longitud: 4669300 Cota: 440

Secuencia cultural:

Materiales romanos (escasos) sin mayores precisiones

Llano Peralta IV PUEBLA DE CASTRO (LA)

1-ARQ-HUE-004-187-015 (22-187-0016)

Latitud: 276300 Longitud: 4672300 Cota: 540

Secuencia cultural:

Asentamiento romano rural con materiales comprendidos entre fines del siglo I d.C. y principios del II d.C.

Fosa común PUEBLA DE CASTRO (LA)

1-ARQ-HUE-004-187-016

Latitud: 276112 Longitud: 4669287 Cota: 620

Secuencia cultural:

Fosa de la Guerra Civil española.

Referencias:*El pasado oculto. Fascismo y violencia en Aragón 1936-1939* . [s.l.]: [s.n.], [s.a.].**Pasarela** PUENTE DE MONTAÑANA, MONTAÑANA

1-ARQ-HUE-004-188-001 (CU)

Latitud: 309500 Longitud: 4669300

Secuencia cultural:

Vestigios de la Guerra Civil.

Referencias:MARTÍNEZ DE BAÑOS, F.; SALAVERRÍA CALAHORRA, P.. *Vestigios de la Guerra Civil en Aragón: Huesca*. Zaragoza. [s.l.]: Gobierno de Aragón, 2009.**Tramarrius** SAHÚN, ERISTE

1-ARQ-HUE-004-200-001 (22-200-0004)

Latitud: 293900 Longitud: 4718900

Secuencia cultural:

Eneolítico-calcolítico

Referencias:

Rey Lanaspá, 1992. "Informe sobre las prospecciones realizadas durante 1992 en los yacimientos de la Edad del Bronce de Huesca"

Fosa común SAHÚN

1-ARQ-HUE-004-200-002

Latitud: 287320 Longitud: 4715524 Cota: 2.346

Secuencia cultural:

Fosa de la Guerra Civil española.

Primer Grupo de Túmulos SANTA LIESTRA Y SAN QUÍLEZ

1-ARQ-HUE-004-212-001 (22-212-0002)

Cota: 880 Latitud: 282222 Longitud: 4688309

Secuencia cultural:

Por el momento en esta zona se han identificado no menos de cinco túmulos (de inhumación?) posiblemente pertenecientes a una datación de entre los siglos XII-VIII a.C.

Primer grupo de estructuras SANTA LIESTRA Y SAN QUÍLEZ

1-ARQ-HUE-004-212-002 (22-212-0008)

Latitud: 282290 Longitud: 4688276

Secuencia cultural:

Posible estructura de carácter defensivo de cronología indeterminada

"Huellas del Caballo de Santiago" SANTA LIESTRA Y SAN QUÍLEZ

1-ARQ-HUE-004-212-003 (22-212-0003)

Latitud: 282423 Longitud: 4688148

Secuencia cultural:

Cruz potenziada grabada en la roca, cuyos cuatro brazos son casi iguales

La aproximación cronológica, si realmente se relaciona con la labor de vigilancia del Camino de Santiago realizado por las Órdenes Militares, se situaría en torno a los siglos XII-XIII

Segundo grupo de túmulos SANTA LIESTRA Y SAN QUÍLEZ

1-ARQ-HUE-004-212-004 (22-212-0004)

Latitud: 281623 Longitud: 4686722

Secuencia cultural:

Conjunto de túmulos, en un número no inferior a cuatro o cinco, que se presentan dispersos

Segundo grupo de estructuras SANTA LIESTRA Y SAN QUÍLEZ

1-ARQ-HUE-004-212-005 (22-212-0005)

Secuencia cultural:

Restos de posibles alineamientos de estructuras probablemente relacionadas con los túmulos anteriormente referenciados

Fragmento de Hacha pulimentada SANTA LIESTRA Y SAN QUÍLEZ

1-ARQ-HUE-004-212-006 (22-212-0006)

Latitud: 282290 Longitud: 4688276

Secuencia cultural:

Hallazgo suelto de un tercio delantero de un hacha pulimentada

Posible Martillo o percutor SANTA LIESTRA Y SAN QUÍLEZ

1-ARQ-HUE-004-212-007 (22-212-0007)

Latitud: 282088 Longitud: 4688406

Secuencia cultural:

Hallazgo suelto de un posible martillo o percutor

El Castiello SECASTILLA

1-ARQ-HUE-004-214-001 (22-214-0004)

Latitud: 274809 Longitud: 4676070

Secuencia cultural:

Castiello de la Alta Edad Medida (S.X)

Figura jurídica:

BIEN DE INTERÉS CULTURAL

Referencias:

ASENSIO SEBASTIÁN, J. A. La fortaleza andalusí de Cerro del Calvario (la Puebla de Castro, Huesca): Informe de las campañas de excavaciones de 2005. Nuevos datos acerca de la fortaleza andalusí y una propuesta de identificación. *Salduie*. nº 6, p. 389-409.

CASTÁN, Adolfo. Torres y castillos del Altoaragón. *Ediciones del Altoaragón, Huesca*. 2004

GIMÉNEZ BARATECH, María Concepción. El Castillo de Muñones. *Argensola*. 1989 , nº 101, p. 202-209.

MAGALLÓN BOTAYA, María Angeles ; ASENSIO SEBASTIÁN, J. A; LÓPEZ, F.. La fortaleza andalusí de Cerro del calvario (La Puebla de Castro): propuesta de identificación de la misma con Castro Muñones. *Aragón en la Edad Media*. 2008 , nº 20, p. 85-102.

UBIETO ARTETA, Agustín. Historia de Aragón. Los pueblos y despoblados. *Anubar, Ediciones . Zaragoza*. 1985 , nº II,

Fosa común desaparecida SECASTILLA

1-ARQ-HUE-004-214-002

Dolmen SEIRA

1-ARQ-HUE-004-215-001 (22-215-0004)

Latitud: 287783 Longitud: 4705198 Cota: 801

Secuencia cultural:

Dolmen del Calcolítico-Edad del Bronce

Figura jurídica:

BIEN DE INTERÉS CULTURAL

Referencias:

BLASCO. La prehistoria en la comarca de la Ribagorza. *Comarca de la Ribagorza, (Del Valle y Espona coord.). Colección Territorio 19. Gobierno de Aragón.* p. 89-103.

Espilogosa SEIRA

1-ARQ-HUE-004-215-002

Latitud: 286279 Longitud: 4708445

Secuencia cultural:

Material arqueológico de prehistoria indeterminada

Fosa común SEIRA

1-ARQ-HUE-004-215-003

Latitud: 288826 Longitud: 4706365 Cota: 877

Secuencia cultural:

Fosa de la Guerra Civil española.

Fosa común desaparecida SEIRA, BARBARUENS

1-ARQ-HUE-004-215-004

Cueva SOPEIRA

1-ARQ-HUE-004-223-001 (22-223-0004)

Latitud: 314500 Longitud: 4691470

Referencias:

Pita Mercé, R., 1952a. "Gentilidades y ciudades del pueblo ilergete". Argensola, 12. Huesca. Págs 303

Monasterio de Alaón SOPEIRA

1-ARQ-HUE-004-223-002 (22-223-0005)

Latitud: 314600 Longitud: 4687750 Cota: 710

Secuencia cultural:

Complejo religioso que conserva el templo monacal de tres naves y cripta con restos decorativos. Estilo lombardo pirenaico

Referencias:

Castillón Cortada, F., 1976. "Presencia benedictina en el Valle del Cinca". Hispania Sacra, XXVII. Barcelona. Págs 151-200
VV.AA., , 1975. Inventario del Patrimonio Artístico y Arqueológico de España. Madrid

Balma d'Escales SOPEIRA

1-ARQ-HUE-004-223-003 (22-223-0006)

Latitud: 314200 Longitud: 4688300 Cota: 900

P. K. 116 SOPEIRA

1-ARQ-HUE-004-223-004 (22-223-0007)

Latitud: 314020 Longitud: 4691050 Cota: 900

Abrigo de la Central SOPEIRA

1-ARQ-HUE-004-223-005 (22-223-0003)

Latitud: 314100 Longitud: 4688150 Cota: 760

Secuencia cultural:

Hallazgo de restos cerámicos, óseos y líticos.

Lápida romana SOPEIRA

1-ARQ-HUE-004-223-006 (CU) (22-223-0002-CU002)

Latitud: 700543 Longitud: 4587370 Cota: 240

Secuencia cultural:

Hallazgo de una inscripción

Referencias:

Del Arco y Garay, R., 1942a. Catalogo Monumental de España. Huesca. Madrid. Págs 46
 Domínguez, A. et alli, 1983. Carta Arqueológica de España. Huesca. Huesca. Págs 148, nº 260
 Galiay Saraña, J., 1946. La dominación romana en Aragón. Zaragoza. Págs 212
 Lostal Pros, J., 1980a. Arqueología del Aragón romano. Zaragoza. Págs 29
 Pita Mercé, R., 1951. "Datos arqueológicos provinciales". Ilerda, XV. Lérida. Págs 58-59
 Pita Mercé, R., 1952b. "Datos arqueológicos provinciales III". Ilerda, XVI. Lérida. Págs 303
 Vives, J., 1971. Inscripciones latinas de la España romana. Barcelona. Págs 1381

Tolva TOLVA

1-ARQ-HUE-004-229-001 (22-229-0004)

Referencias:

Domínguez, A. et alli, 1983. Carta Arqueológica de España. Huesca. Huesca. Págs 157, nº 280
 Lostal Pros, J., 1980a. Arqueología del Aragón romano. Zaragoza

Fosa común desaparecida VALLE DE BARDAJÍ, AGUASCALDAS

1-ARQ-HUE-004-243-001

La Coveta de la Canal VALLE DE LIERP, EGEA

1-ARQ-HUE-004-244-001

Latitud: 291750 Longitud: 4696350 Cota: 1200

Secuencia cultural:

Representaciones de arte rupestre

Fosa común desaparecida VALLE DE LIERP, EGEA

1-ARQ-HUE-004-244-002

Referencias:

El pasado oculto. Fascismo y violencia en Aragón 1936-1939. [s.l.]: [s.n.], [s.a.].

Obarra - Peña de Ballabriga VERACRUZ, BALLABRIGA

1-ARQ-HUE-004-246-001 (22-246-0008)

Secuencia cultural:

Del Arco, R. cita la existencia de una lápida con inscripción de mármol blanco que posteriormente pasó al monasterio de Obarra y al Seminario de Barbastro en 1921 según el mismo autor. Se fecha en el siglo I d.C.

Referencias:

Del Arco y Garay, R., 1921a. "Algunos datos sobre la Arqueología Romana del Alto Aragón". Revista de Archivos, Bibliotecas y Museos, 42. Madrid. Págs 403-404 y 607-627
 Domínguez, A. et alli, 1983. Carta Arqueológica de España. Huesca. Huesca. Págs 68-69, nº 77
 Lostal Pros, J., 1980a. Arqueología del Aragón romano. Zaragoza. Págs 28

Fuentes de San Cristobal VERACRUZ, BALLABRIGA

1-ARQ-HUE-004-246-002 (22-246-0010)

Fuentes de San Cristóbal VERACRUZ, BALLABRIGA

1-ARQ-HUE-004-246-003 (22-246-0009)

Secuencia cultural:

Paleolítico Medio y fortificación troglodítica altomedieval asociada probablemente a unos grabados rupestres

Cueva de la Paul VERACRUZ, PARDINELLA

1-ARQ-HUE-004-246-004 (22-246-0010)

Secuencia cultural:

Hallazgo de una inhumación en abrigo o cueva sobre un enlosado de cronología no precisada

Fuentes de San Cristóbal VERACRUZ, RALUY

1-ARQ-HUE-004-246-005

Latitud: 299950 Longitud: 4689610 Cota: 860

Secuencia cultural:

Representaciones de arte rupestre

Figura jurídica:

BIEN DE INTERÉS CULTURAL

Referencias:

GÓMEZ, F.; ROYO GUILLÉN, J. I. Panorama general de los graffitis murales y de los garbados al aire libre medievales y postmedievales en Aragón: paralelos y divergencias: Los graffiti: un patrimonio inédito para el análisis de la historia de las mentalidades. *Al-Qannis*. Alcañiz, 2002, nº 9, p. 55-155.

Cueva de Monfalco VIACAMP Y LITERA, VIACAMP

1-ARQ-HUE-004-247-001 (22-247-0005)

Latitud: 306200 Longitud: 4658300 Cota: 800

Secuencia cultural:

C. a mano indeterminada y posible relación con despoblado con mismo nombre

Cueva Fet VIACAMP Y LITERA, VIACAMP

1-ARQ-HUE-004-247-003 (22-247-0007)

Latitud: 303900 Longitud: 4657250 Cota: 720

Secuencia cultural:

Hallazgo de cerámica medieval

Cueva Finestres I VIACAMP Y LITERA, VIACAMP

1-ARQ-HUE-004-247-004 (22-247-0008)

Latitud: 302950 Longitud: 4653600 Cota: 560

Secuencia cultural:

Yacimiento en cueva del bronce antiguo

Cueva de Finestres II VIACAMP Y LITERA, VIACAMP

1-ARQ-HUE-004-247-005 (22-247-0009)

Latitud: 302950 Longitud: 4653600 Cota: 560

Secuencia cultural:

Hallazgo de dos fragmentos de cerámica medieval indeterminada

Iglesia - Finestres VIACAMP Y LITERA, VIACAMP

1-ARQ-HUE-004-247-006 (22-247-0010)

Latitud: 302800 Longitud: 4653520 Cota: 580

Secuencia cultural:

Obra religiosa de tradición románica

Castillo - Finestres VIACAMP Y LITERA, VIACAMP

1-ARQ-HUE-004-247-007 (22-247-0011)

Latitud: 302950 Longitud: 4653470 Cota: 560

Secuencia cultural:

Castillo bajo-medieval gótico, con industria lítica y cerámica a mano indeterminada

Referencias:

Ubieto Arteta, A., 1985. Los Pueblos y los Despoblados, II. Zaragoza. Págs 553

Castillo Frente Finestres VIACAMP Y LITERA, VIACAMP

1-ARQ-HUE-004-247-008 (22-247-0012)

Latitud: 303300 Longitud: 4653370 Cota: 560

Iglesia - Fet VIACAMP Y LITERA, FET

1-ARQ-HUE-004-247-009 (22-247-0006)

Latitud: 303950 Longitud: 4657300 Cota: 740

Secuencia cultural:

Restos de cerámica medieval en el entorno a una iglesia del XVI

Iglesia de San Pedro VILLANOVA

1-ARQ-HUE-004-249-001 (CU) (22-249-0001-CU002)

Latitud: 291760 Longitud: 4713880

Secuencia cultural:

Iglesia románica de finales del s. XIII con enterramientos en el ábside

Referencias:

Juste Arruga, M^a.N. y Palacín, M.V., 1987a. "Yacimiento Iglesia de San Pedro , Villanova (Huesca). I Campaña". Arqueología Aragonesa 1985, 5. Zaragoza. Págs 145-146

Fosa común desaparecida VILLANOVA

1-ARQ-HUE-004-249-002