

**CUENTAS ANUALES DE LAS ENTIDADES DE DERECHO PÚBLICO
DE LA COMUNIDAD AUTÓNOMA DE ARAGÓN**

ENTIDADES DE DERECHO PÚBLICO

Entidad Pública Aragonesa de Servicios Telemáticos

***ARAGONESA DE SERVICIOS
TELEMÁTICOS
CUENTAS ANUALES
EJERCICIO 2014***

INDICE

1. BALANCE DE SITUACIÓN

2. CUENTA DE PÉRDIDAS Y GANANCIAS

3. ESTADO DE LIQUIDACIÓN DEL PRESUPUESTO

3.1. Liquidación del Presupuesto de Gastos.

- Liquidación del Presupuesto de Gastos por capítulos
- Liquidación del Presupuesto de Gastos por artículos
- Liquidación del Presupuesto de Gastos por conceptos
- Liquidación del Presupuesto de Gastos por partida

presupuestaria

3.2. Liquidación del Presupuesto de Ingresos.

- Liquidación del Presupuesto de Ingresos por capítulos
- Liquidación del Presupuesto de Ingresos por artículos
- Liquidación del Presupuesto de Ingresos por conceptos
- Liquidación del Presupuesto de Ingresos por partida

presupuestaria.

3.3. Resultado Presupuestario.

4. MEMORIA

4.1. Organización y bases de presentación.

4.2. Estado Operativo.

4.3. Información de carácter financiero.

- Estado del Remanente de Tesorería.
- Estado de Tesorería.
- Estado del Flujo Neto de Tesorería.
- Operaciones no presupuestarias de Tesorería

4.4. Información sobre la ejecución del Gasto Público.

- Modificaciones de Crédito.
- Remanentes de Crédito.
- Clasificación funcional del gasto.
- Ejecución de los Proyectos de Inversión.
- Contratación Administrativa.
- Convenios
- Personal.
- Obligaciones de presupuestos cerrados.
- Compromisos de gasto con cargo a presupuestos de ejercicios posteriores.
- Acreedores por operaciones pendientes de aplicar al

presupuesto.

- Anticipos de tesorería

4.5. Información sobre la ejecución del Ingreso Público.

- Derechos reconocidos netos.
- Anulación de derechos presupuestarios.
- Recaudación neta.
- Devoluciones de ingresos.
- Transferencias y subvenciones recibidas.
- Derechos a cobrar de presupuestos cerrados.
- Aplicación del remanente de tesorería.
- Derechos presupuestarios pendientes de cobro según su grado

de exigibilidad.

- Desarrollo de los compromisos de ingreso.
- Compromisos de ingreso con cargo a presupuestos de

ejercicios posteriores.

4.6. Gastos con financiación afectada.

4.7. Información sobre el Inmovilizado no financiero.

- Inmovilizado inmaterial
- Inmovilizado material
- Variaciones del Inmovilizado.

4.8. Información sobre las inversiones financieras.

4.9. Información sobre el endeudamiento.

5. ESTADO DE EJECUCIÓN DEL PAIF.

1. BALANCE DE SITUACION

BALANCE DE SITUACIÓN. AST. 2014			
ACTIVO		2014	2013
A)	INMOVILIZADO	11.043.295,82	12.143.596,02
I.	Inversiones destinadas al uso general	3.000,00	3.000,00
1.	Terrenos y bienes naturales	3.000,00	3.000,00
II.	Inmovilizaciones inmateriales	411.231,18	431.928,78
3.	Aplicaciones informáticas	4.532.641,87	8.842.972,79
6.	Amortizaciones	4.121.410,69-	8.411.044,01-
III.	Inmovilizaciones materiales	10.578.978,64	11.658.581,24
2.	Instalaciones técnicas y maquinaria	9.157.875,86	8.958.059,35
3.	Utillaje y Mobiliario	295.362,09	249.038,57
4.	Otro inmovilizado	14.461.026,01	16.619.894,16
5.	Amortizaciones	13.335.285,32-	14.168.410,84-
V.	Inversiones financieras permanentes	50.086,00	50.086,00
3.	Fianzas y depósitos constituidos a L/P	50.086,00	50.086,00
C)	ACTIVO CIRCULANTE	18.356.539,03	18.477.857,43
II.	Deudores	18.299.360,03	17.939.626,65
1.	Deudores Presupuestarios	18.253.832,15	17.806.720,72
2.	Deudores no presupuestarios	5.250,00	1.470,00
4.	Administraciones Publicas	40.277,88	131.435,93
IV.	Tesorería	57.179,00	538.230,78
TOTAL ACTIVO		29.399.834,85	30.621.453,45
PASIVO		2014	2013
A)	FONDOS PROPIOS	19.050.640,71	18.814.080,82
I.	Patrimonio	12.301,80	0,00
2.	Patrimonio recibido en adscripción	12.301,80	0,00
III.	Resultados de ejercicios anteriores	18.814.080,82	19.897.849,10
1.	Resultados positivos de ejercicios anter.	18.814.080,82	19.897.849,10
IV.	Resultados del ejercicio	224.258,09	1.083.768,28-
D)	ACREEDORES A LARGO PLAZO	1.633.210,01	1.814.677,79
II.	Otras deudas a largo plazo	1.633.210,01	1.814.677,79
1.	Deudas con entidades de crédito	1.633.210,01	1.814.677,79
E)	ACREEDORES A CORTO PLAZO	8.715.984,13	9.992.694,84
III.	Acreedores	8.715.984,13	9.992.694,84
1.	Acreedores presupuestarios	5.651.676,93	6.937.771,18
2.	Acreedores no presupuestarios	2.965.319,28	2.965.319,28
4.	Administraciones Públicas	98.659,46	89.604,38
5.	Otros acreedores	328,46	0,00
TOTAL PASIVO		29.399.834,85	30.621.453,45

2. CUENTA DE PÉRDIDAS Y GANANCIAS

CUENTA DE RESULTADOS ECONOMICO-PATRIMONIAL. AST. 2014			
DEBE		2014	2013
A)	GASTOS	26.883.227,43	26.594.464,83
2.	Gastos func. de servicios y prestaciones	26.879.824,30	26.593.629,09
a)	Gastos de personal	3.840.425,32	3.639.261,03
a.1)	Sueldos salarios y asimilados	2.971.023,62	2.896.230,05
a.2)	Cargas sociales	869.401,70	743.030,98
c)	Dotaciones para amortizaciones inmovilizado	2.596.147,88	2.952.865,40
e)	Otros gastos de gestión	20.443.251,10	20.001.502,66
e.1)	Servicios exteriores	20.433.609,57	19.993.237,89
e.2)	Tributos	9.641,53	8.264,77
4.	Pérdidas y gastos extraordinarios	3.403,13	835,74
d)	Gastos y pérdidas de otros ejercicios	3.403,13	835,74
AHORRO		224.258,09	0,00
TOTAL DEBE		27.107.485,52	26.594.464,83
HABER		2014	2013
B)	INGRESOS	27.107.485,52	25.510.696,55
1.	Ingresos de gestión ordinaria	3.768.539,63	2.188.629,65
b)	Ingresos por ventas y prestación de servic	3.768.539,63	2.188.629,65
b.1)	Ingresos por ventas y prest. servicios	3.768.539,63	2.188.629,65
2.	Otros ingresos de gestión ordinaria	11.207,94	32.853,55
a)	Reintegros	7.552,93	15.333,97
c)	Otros ingresos de gestión	1.023,53	10.626,25
c.1)	Ingresos accesorios y de gestión corrie.	1.023,53	10.626,25
f)	Otros intereses e ingresos asimilados	2.631,48	6.893,33
f.1)	Otros intereses	2.631,48	6.893,33
3.	Transferencias y subvenciones	23.062.620,04	23.289.213,35
a)	Transferencias corrientes	18.266.405,87	17.565.457,64
b)	Subvenciones corrientes	521.157,16	593.954,95
c)	Transferencias de capital	3.036.075,20	3.717.415,85
d)	Subvenciones de capital	1.238.981,81	1.412.384,91
4.	Ganancias e ingresos extraordinarios	265.117,91	0,00
a)	Beneficios procedentes del inmovilizado	265.117,91	0,00
DESAHORRO		0,00	1.083.768,28
TOTAL HABER		27.107.485,52	26.594.464,83

3. ESTADO DE LIQUIDACIÓN DEL PRESUPUESTO.

3.1. LIQUIDACIÓN DEL PRESUPUESTO DE GASTOS.

3.2. LIQUIDACIÓN DEL PRESUPUESTO DE INGRESOS.

3.3. RESULTADO PRESUPUESTARIO.

3.1. LIQUIDACIÓN PRESUPUESTO DE GASTOS EJERCICIO 2014

LIQUIDACIÓN DEL PRESUPUESTO DE GASTOS POR CAPÍTULOS. AST. 2014									
Capítulo		CRÉDITOS INICIALES	MODIFICACIONES	CRÉDITOS DEFINITIVOS	GASTOS COMPROMETIDOS	OBLIGACIONES RECONOCIDAS	PORCENTAJE DE EJECUCIÓN	PAGOS	OBLIGACIONES PTES. DE PAGO
1	Gastos de Personal	3.992.890,00	568.614,59	4.561.504,59	3.840.310,32	3.840.310,32	84,19	3.770.910,22	69.400,10
2	Gastos en Bienes Corrientes y Servicios	1.579.572,00	17.661.652,29	19.241.224,29	18.265.854,65	17.341.453,69	90,13	12.755.793,89	4.585.659,80
Operaciones Corrientes		5.572.462,00	18.230.266,88	23.802.728,88	22.106.164,97	21.181.764,01	88,99	16.526.704,11	4.655.059,90
6	Inversiones Reales	3.850.000,00	1.513.909,17	5.363.909,17	4.298.466,63	4.298.369,67	80,14	3.643.168,39	655.201,28
Operaciones de Capital		3.850.000,00	1.513.909,17	5.363.909,17	4.298.466,63	4.298.369,67	80,14	3.643.168,39	655.201,28
Operaciones No Financieras		9.422.462,00	19.744.176,05	29.166.638,05	26.404.631,60	25.480.133,68	87,36	20.169.872,50	5.310.261,18
9	Pasivos Financieros	181.467,78	0,00	181.467,78	181.467,78	181.467,78	100,00	181.467,78	0,00
Operaciones Financieras		181.467,78	0,00	181.467,78	181.467,78	181.467,78	100,00	181.467,78	0,00
Total General		9.603.929,78	19.744.176,05	29.348.105,83	26.586.099,38	25.661.601,46	87,44	20.351.340,28	5.310.261,18

LIQUIDACIÓN DEL PRESUPUESTO DE GASTOS POR ARTÍCULOS. AST. 2014

Artículo		CRÉDITOS INICIALES	MODIFICACIONES	CRÉDITOS DEFINITIVOS	GASTOS COMPROMETIDOS	OBLIGACIONES RECONOCIDAS	PORCENTAJE DE EJECUCIÓN	PAGOS	OBLIGACIONES PTES. DE PAGO
12	Funcionarios	734.807,69	0,00	734.807,69	698.422,09	698.422,09	95,05	698.422,09	0,00
13	Laborales	2.399.031,61	434.388,53	2.833.420,14	2.272.601,53	2.272.601,53	80,21	2.272.601,53	0,00
15	Incentivos al rendimiento	2.000,00	0,00	2.000,00	0,00	0,00	0,00	0,00	0,00
16	Cuotas, prest. y gtos soc. a cargo del empleador	857.050,70	134.226,06	991.276,76	869.286,70	869.286,70	87,69	799.886,60	69.400,10
20	Arrendamientos	220.312,83	0,00	220.312,83	258.137,81	248.182,77	112,65	248.182,77	0,00
21	Reparación y conservación	1.024.780,59	11.466.520,47	12.491.301,06	10.921.825,10	10.492.665,98	84,00	8.298.853,45	2.193.812,53
22	Material, suministros y otros	318.978,58	6.165.131,82	6.484.110,40	7.073.568,91	6.588.282,11	101,61	4.196.434,84	2.391.847,27
23	Indemnizaciones por razón del servicio	14.500,00	30.000,00	44.500,00	12.207,83	12.207,83	27,43	12.207,83	0,00
25	Otros gastos en bienes corrientes y servicios	1.000,00	0,00	1.000,00	115,00	115,00	11,50	115,00	0,00
60	Inversiones Reales	3.850.000,00	1.513.909,17	5.363.909,17	4.298.466,63	4.298.369,67	80,14	3.643.168,39	655.201,28
91	Amortización de Préstamos	181.467,78	0,00	181.467,78	181.467,78	181.467,78	100,00	181.467,78	0,00
Total General		9.603.929,78	19.744.176,05	29.348.105,83	26.586.099,38	25.661.601,46	87,44	20.351.340,28	5.310.261,18

LIQUIDACIÓN DEL PRESUPUESTO DE GASTOS POR CONCEPTOS. AST. 2014

Concepto		CRÉDITOS INICIALES	MODIFICACIONES	CRÉDITOS DEFINITIVOS	GASTOS COMPROMETIDOS	OBLIGACIONES RECONOCIDAS	PORCENTAJE DE EJECUCIÓN	PAGOS	OBLIGACIONES PTES. DE PAGO
120	Retribuciones básicas de Personal Funcionario	362.056,63	0,00	362.056,63	347.038,11	347.038,11	95,85	347.038,11	0,00
121	Retrib. complementarias de Personal Funcionario	372.751,06	0,00	372.751,06	351.383,98	351.383,98	94,27	351.383,98	0,00
130	Laboral fijo	2.399.031,61	434.388,53	2.833.420,14	2.272.601,53	2.272.601,53	80,21	2.272.601,53	0,00
151	Gratificaciones	2.000,00	0,00	2.000,00	0,00	0,00	0,00	0,00	0,00
160	Cuotas Sociales	846.050,70	134.226,06	980.276,76	866.364,51	866.364,51	88,38	796.964,41	69.400,10
161	Gastos Sociales de Funcionarios y pers. no Laboral	1.000,00	0,00	1.000,00	0,00	0,00	0,00	0,00	0,00
162	Gastos sociales de Personal Laboral	1.000,00	0,00	1.000,00	0,00	0,00	0,00	0,00	0,00
165	Fondo de Acción Social	9.000,00	0,00	9.000,00	2.922,19	2.922,19	32,47	2.922,19	0,00
202	Arrendamientos de edificios y otras construcciones	220.312,83	0,00	220.312,83	246.314,88	239.395,96	108,66	239.395,96	0,00
204	Arrendamientos de material de transporte	0,00	0,00	0,00	11.822,93	8.786,81	0,00	8.786,81	0,00
212	Rep. y conservación edificios y otras construcc.	15.000,00	0,00	15.000,00	1.995,72	1.995,72	13,30	1.995,72	0,00
213	Rep. y conserv. maquinaria, instalaciones, utillaje	10.000,00	0,00	10.000,00	14.851,35	14.851,35	148,51	14.851,35	0,00
214	Reparación y conservación material de transporte	1.500,00	0,00	1.500,00	4.567,57	4.567,57	304,50	4.359,90	207,67
216	Rep. y conserv. equipos procesos de información	992.572,00	11.058.512,01	12.051.084,01	9.851.477,12	9.427.437,80	78,23	7.258.212,94	2.169.224,86
219	Rep. y conservación de otro inmovilizado material	5.708,59	408.008,46	413.717,05	1.048.933,34	1.043.813,54	252,30	1.019.433,54	24.380,00
220	Material de oficina	27.500,00	1.058,75	28.558,75	124.154,79	107.197,33	375,36	106.071,95	1.125,38
221	Suministros	161.800,00	0,00	161.800,00	544.545,56	484.093,22	299,19	436.613,67	47.479,55
222	Comunicaciones	50.200,00	3.680.410,41	3.730.610,41	4.217.955,76	3.998.725,12	107,19	2.481.444,67	1.517.280,45
223	Transporte	3.000,00	0,00	3.000,00	465,25	465,25	15,51	465,25	0,00
224	Primas de seguros	4.000,00	0,00	4.000,00	7.422,57	7.422,57	185,56	7.422,57	0,00
225	Tributos	3.000,00	0,00	3.000,00	9.641,53	9.641,53	321,38	9.641,53	0,00

Concepto		CRÉDITOS INICIALES	MODIFICACIONES	CRÉDITOS DEFINITIVOS	GASTOS COMPROMETIDOS	OBLIGACIONES RECONOCIDAS	PORCENTAJE DE EJECUCIÓN	PAGOS	OBLIGACIONES PTES. DE PAGO
226	Gastos diversos	14.000,00	0,00	14.000,00	8.464,19	8.464,19	60,46	8.464,19	0,00
227	Trabajos realizados por otras empresas	55.478,58	2.483.662,66	2.539.141,24	2.160.919,26	1.972.272,90	77,67	1.146.311,01	825.961,89
230	Dietas	6.500,00	15.000,00	21.500,00	6.633,61	6.633,61	30,85	6.633,61	0,00
231	Locomoción	8.000,00	15.000,00	23.000,00	5.574,22	5.574,22	24,24	5.574,22	0,00
251	Gastos de realización de cursos	1.000,00	0,00	1.000,00	115,00	115,00	11,50	115,00	0,00
603	Maquinaria, instalación y utillaje	3.400.000,00	2.266,33	3.402.266,33	3.488.360,57	3.488.360,55	102,53	2.906.324,02	582.036,53
606	Equipos para procesos de información	200.000,00	460.810,00	660.810,00	468.555,91	468.459,39	70,89	468.459,39	0,00
609	Inmovilizado Inmaterial	250.000,00	1.050.832,84	1.300.832,84	341.550,15	341.549,73	26,26	268.384,98	73.164,75
910	Amortización préstamos L/P entes fuera del Sector	181.467,78	0,00	181.467,78	181.467,78	181.467,78	100,00	181.467,78	0,00
Total General		9.603.929,78	19.744.176,05	29.348.105,83	26.586.099,38	25.661.601,46	87,44	20.351.340,28	5.310.261,18

LIQUIDACIÓN DEL PRESUPUESTO DE GASTOS POR PARTIDAS. AST. 2014

SECCION 71 E.P. Aragonesa de Servicios Telemáticos
Programa 1265 Servicios Telemáticos

Subconcepto/Financiación	CRÉDITOS INICIALES	MODIFICACIONES	CRÉDITOS DEFINITIVOS	GASTOS COMPROMETIDOS	OBLIGACIONES RECONOCIDAS	PORCENTAJE DE EJECUCIÓN	PAGOS	OBLIGACIONES PTES. DE PAGO
120000/91002 Sueldos de Personal Funcionario	236.815,09	0,00	236.815,09	227.388,24	227.388,24	96,02	227.388,24	0,00
120005/91002 Trienios de Personal Funcionario	58.564,20	0,00	58.564,20	49.695,03	49.695,03	84,86	49.695,03	0,00
120006/91002 Pagas extraordinarias de Personal Funcionario	66.677,34	0,00	66.677,34	69.954,84	69.954,84	104,92	69.954,84	0,00
121000/91002 Complemento de destino de Personal Funcionario	106.608,12	0,00	106.608,12	102.661,65	102.661,65	96,30	102.661,65	0,00
121001/91002 Complemento específico de Personal Funcionario	266.142,94	0,00	266.142,94	248.722,33	248.722,33	93,45	248.722,33	0,00
130000/91002 Salario base de Personal Laboral Fijo	765.862,37	434.388,53	1.200.250,90	727.409,20	727.409,20	60,60	727.409,20	0,00
130001/91002 Antigüedad de Personal Laboral Fijo	67.753,67	0,00	67.753,67	61.381,46	61.381,46	90,60	61.381,46	0,00
130002/91002 Pagas extraordinarias de Personal Laboral Fijo	275.670,14	0,00	275.670,14	265.133,13	265.133,13	96,18	265.133,13	0,00
130003/91002 Otras remuneraciones de Personal Laboral Fijo	1.289.745,43	0,00	1.289.745,43	1.218.677,74	1.218.677,74	94,49	1.218.677,74	0,00
151000/91002 Gratificaciones de Personal Funcionario	1.000,00	0,00	1.000,00	0,00	0,00	0,00	0,00	0,00
151001/91002 Gratificaciones de Personal no Funcionario	1.000,00	0,00	1.000,00	0,00	0,00	0,00	0,00	0,00
160000/91002 Seguridad social	846.050,70	134.226,06	980.276,76	866.364,51	866.364,51	88,38	796.964,41	69.400,10
161000/91002 Formación y perfeccion. Funcionarios y no Laboral	1.000,00	0,00	1.000,00	0,00	0,00	0,00	0,00	0,00
162000/91002 Formación y perfeccionamiento de Personal Laboral	1.000,00	0,00	1.000,00	0,00	0,00	0,00	0,00	0,00
165000/91002 Fondo de Acción Social	9.000,00	0,00	9.000,00	2.922,19	2.922,19	32,47	2.922,19	0,00
202000/91002 Arrendamientos de edificios y otras construcciones	220.312,83	0,00	220.312,83	246.314,88	239.395,96	108,66	239.395,96	0,00
204000/91002 Arrendamientos de material de transporte	0,00	0,00	0,00	11.822,93	8.786,81	0,00	8.786,81	0,00
212000/91002 Rep. y conservación edificios y otras construcc.	15.000,00	0,00	15.000,00	1.995,72	1.995,72	13,30	1.995,72	0,00
213000/91002 Rep. y conserv. maquinaria, instalaciones, utilaje	10.000,00	0,00	10.000,00	14.851,35	14.851,35	148,51	14.851,35	0,00

SECCION 71 E.P. Aragonesa de Servicios Telemáticos									
Programa 1265 Servicios Telemáticos									
Subconcepto	CRÉDITOS INICIALES	MODIFICACIONES	CRÉDITOS DEFINITIVOS	GASTOS COMPROMETIDOS	OBLIGACIONES RECONOCIDAS	PORCENTAJE DE EJECUCIÓN	PAGOS	OBLIGACIONES PTES. DE PAGO	
214000/91002	Reparación y conservación material de transporte	1.500,00	0,00	1.500,00	4.567,57	4.567,57	304,50	4.359,90	207,67
216000/91002	Rep. y conserv. equipos procesos de información	992.572,00	11.058.512,01	12.051.084,01	9.851.477,12	9.427.437,80	78,23	7.258.212,94	2.169.224,86
219000/91002	Rep. y conservación de otro inmovilizado material	5.708,59	408.008,46	413.717,05	1.048.933,34	1.043.813,54	252,30	1.019.433,54	24.380,00
220000/91002	Ordinario no inventariable	5.000,00	0,00	5.000,00	15.462,12	15.079,17	301,58	13.953,79	1.125,38
220001/91002	Mobiliario y enseres	1.000,00	0,00	1.000,00	282,00	282,00	28,20	282,00	0,00
220002/91002	Prensa, revistas y publicaciones periódicas	500,00	0,00	500,00	0,00	0,00	0,00	0,00	0,00
220004/91002	Material informático	20.000,00	1.058,75	21.058,75	108.410,67	91.836,16	436,10	91.836,16	0,00
220009/91002	Otro material de oficina	1.000,00	0,00	1.000,00	0,00	0,00	0,00	0,00	0,00
221000/91002	Energía eléctrica	139.800,00	0,00	139.800,00	510.774,07	450.321,73	322,12	402.842,18	47.479,55
221001/91002	Agua	500,00	0,00	500,00	503,30	503,30	100,66	503,30	0,00
221002/91002	Gas	2.500,00	0,00	2.500,00	5.228,55	5.228,55	209,14	5.228,55	0,00
221003/91002	Combustibles	10.000,00	0,00	10.000,00	20.245,31	20.245,31	202,45	20.245,31	0,00
221009/91002	Otros suministros	9.000,00	0,00	9.000,00	7.794,33	7.794,33	86,60	7.794,33	0,00
222000/91002	Telefónicas	50.000,00	3.680.410,41	3.730.410,41	4.216.712,03	3.997.481,39	107,16	2.480.200,94	1.517.280,45
222001/91002	Postales	200,00	0,00	200,00	1.243,73	1.243,73	621,87	1.243,73	0,00
223000/91002	Transporte	3.000,00	0,00	3.000,00	465,25	465,25	15,51	465,25	0,00
224000/91002	Primas de Edificios y locales	4.000,00	0,00	4.000,00	6.433,50	6.433,50	160,84	6.433,50	0,00
224001/91002	Primas de vehículos	0,00	0,00	0,00	989,07	989,07	0,00	989,07	0,00
225000/91002	Tributos locales	3.000,00	0,00	3.000,00	4.003,22	4.003,22	133,44	4.003,22	0,00

SECCION 71 E.P. Aragonesa de Servicios Telemáticos									
Programa 1265 Servicios Telemáticos									
Subconcepto	CRÉDITOS INICIALES	MODIFICACIONES	CRÉDITOS DEFINITIVOS	GASTOS COMPROMETIDOS	OBLIGACIONES RECONOCIDAS	PORCENTAJE DE EJECUCIÓN	PAGOS	OBLIGACIONES PTES. DE PAGO	
225002/91002	Tributos estatales	0,00	0,00	0,00	5.638,31	5.638,31	0,00	5.638,31	0,00
226001/91002	Atenciones protocolarias y representativas	1.000,00	0,00	1.000,00	850,00	850,00	85,00	850,00	0,00
226002/91002	Gastos de divulgación y promoción	2.000,00	0,00	2.000,00	0,00	0,00	0,00	0,00	0,00
226003/91002	Jurídicos, Contenciosos	7.000,00	0,00	7.000,00	7.134,00	7.134,00	101,91	7.134,00	0,00
226005/91002	Reuniones y conferencias	4.000,00	0,00	4.000,00	30,70	30,70	0,77	30,70	0,00
226009/91002	Otros gastos diversos	0,00	0,00	0,00	449,49	449,49	0,00	449,49	0,00
227000/91002	Limpieza y aseo	20.978,58	0,00	20.978,58	19.345,48	19.063,31	90,87	18.221,50	841,81
227001/91002	Seguridad	4.500,00	0,00	4.500,00	216,83	216,83	4,82	216,83	0,00
227006/91002	Estudios y trabajos técnicos	10.000,00	0,00	10.000,00	78,00	78,00	0,78	78,00	0,00
227009/91002	Otros trabajos realizados por otras empresas	20.000,00	2.483.662,66	2.503.662,66	2.141.278,95	1.952.914,76	78,00	1.127.794,68	825.120,08
230000/91002	Dietas	6.500,00	15.000,00	21.500,00	6.633,61	6.633,61	30,85	6.633,61	0,00
231000/91002	Locomoción	8.000,00	15.000,00	23.000,00	5.574,22	5.574,22	24,24	5.574,22	0,00
251000/91002	Realización de cursos de formación interna	1.000,00	0,00	1.000,00	115,00	115,00	11,50	115,00	0,00
603000/14101	Maquinaria, instalación y utillaje	1.700.000,00	0,00	1.700.000,00	1.744.180,28	1.744.180,26	102,60	1.453.161,99	291.018,27
603000/91001	Maquinaria, instalación y utillaje	1.700.000,00	0,00	1.700.000,00	1.744.180,29	1.744.180,29	102,60	1.453.162,03	291.018,26
603000/91002	Maquinaria, instalación y utillaje	0,00	2.266,33	2.266,33	0,00	0,00	0,00	0,00	0,00
606000/14101	Equipos para procesos de información	100.000,00	0,00	100.000,00	0,00	0,00	0,00	0,00	0,00
606000/91001	Equipos para procesos de información	100.000,00	0,00	100.000,00	0,00	0,00	0,00	0,00	0,00
606000/91002	Equipos para procesos de información	0,00	460.810,00	460.810,00	468.555,91	468.459,39	101,66	468.459,39	0,00

SECCION 71 E.P. Aragonesa de Servicios Telemáticos									
Programa 1265 Servicios Telemáticos									
Subconcepto		CRÉDITOS INICIALES	MODIFICACIONES	CRÉDITOS DEFINITIVOS	GASTOS COMPROMETIDOS	OBLIGACIONES RECONOCIDAS	PORCENTAJE DE EJECUCIÓN	PAGOS	OBLIGACIONES PTES. DE PAGO
609000/14101	Inmovilizado Inmaterial	125.000,00	0,00	125.000,00	21.493,36	21.493,34	17,19	21.493,34	0,00
609000/91001	Inmovilizado Inmaterial	125.000,00	0,00	125.000,00	21.493,36	21.493,36	17,19	21.493,36	0,00
609000/91002	Inmovilizado Inmaterial	0,00	1.050.832,84	1.050.832,84	298.563,43	298.563,03	28,41	225.398,28	73.164,75
910000/91002	AAmortización préstamos L/P entes fuera del Sector	181.467,78	0,00	181.467,78	181.467,78	181.467,78	100,00	181.467,78	0,00
Total Programa		9.603.929,78	19.744.176,05	29.348.105,83	26.586.099,38	25.661.601,46	87,44	20.351.340,28	5.310.261,18
Total SECCION		9.603.929,78	19.744.176,05	29.348.105,83	26.586.099,38	25.661.601,46	87,44	20.351.340,28	5.310.261,18
Total General		9.603.929,78	19.744.176,05	29.348.105,83	26.586.099,38	25.661.601,46	87,44	20.351.340,28	5.310.261,18

3.2. LIQUIDACIÓN PRESUPUESTO DE INGRESOS EJERCICIO 2014.

LIQUIDACIÓN DEL PRESUPUESTO DE INGRESOS POR CAPÍTULOS. AST. 2014									
Capítulo		CREDITOS INICIALES	MODIFICACIONES	DEFINITIVO	DERECHOS RECONOC. NETOS	PORCENTAJE DE EJECUCIÓN	RECAUDACION NETA	DERECHOS CANCELADOS	DERECH. PDTES. DE COBRO
3	Tasas y otros ingresos	0,00	4.669.829,98	4.669.829,98	3.777.116,13	80,88	2.280.689,80	0,00	1.496.426,33
4	Transferencias Corrientes	5.572.462,00	13.560.436,90	19.132.898,90	18.787.563,03	98,20	7.647.059,19	0,00	11.140.503,84
5	Ingresos Patrimoniales	0,00	0,00	0,00	2.631,48	0,00	2.631,48	0,00	0,00
Operaciones Corrientes		5.572.462,00	18.230.266,88	23.802.728,88	22.567.310,64	94,81	9.930.380,47	0,00	12.636.930,17
7	Transferencias de Capital	4.031.467,78	1.513.909,17	5.545.376,95	4.275.057,01	77,09	733.518,14	0,00	3.541.538,87
Operaciones de Capital		4.031.467,78	1.513.909,17	5.545.376,95	4.275.057,01	77,09	733.518,14	0,00	3.541.538,87
Operaciones No Financieras		9.603.929,78	19.744.176,05	29.348.105,83	26.842.367,65	91,46	10.663.898,61	0,00	16.178.469,04
Operaciones Financieras		0,00	0,00	0,00	0,00	0,00	0,00	0,00	0,00
Total General		9.603.929,78	19.744.176,05	29.348.105,83	26.842.367,65	91,46	10.663.898,61	0,00	16.178.469,04

LIQUIDACIÓN DEL PRESUPUESTO DE INGRESOS POR ARTÍCULOS. AST. 2014

Artículo		CREDITOS INICIALES	MODIFICACIONES	DEFINITIVO	DERECHOS RECONOC. NETOS	PORCENTAJE DE EJECUCIÓN	RECAUDACION NETA	DERECHOS CANCELADOS	DERECH. PDTES. DE COBRO
31	Prestación de Servicios	0,00	4.669.829,98	4.669.829,98	3.768.539,67	80,70	2.272.113,34	0,00	1.496.426,33
38	Reintegros	0,00	0,00	0,00	7.552,93	0,00	7.552,93	0,00	0,00
39	Otros ingresos	0,00	0,00	0,00	1.023,53	0,00	1.023,53	0,00	0,00
41	De Organismos Autónomos	0,00	539.284,81	539.284,81	518.979,16	96,23	27.225,00	0,00	491.754,16
44	De Empresas Públicas y otros Entes Públicos	0,00	14.561,88	14.561,88	2.178,00	14,96	0,00	0,00	2.178,00
45	De Comunidades Autónomas	5.572.462,00	13.006.590,21	18.579.052,21	18.266.405,87	98,32	7.619.834,19	0,00	10.646.571,68
52	Intereses de depósitos	0,00	0,00	0,00	2.631,48	0,00	2.631,48	0,00	0,00
71	De Organismos Autónomos	0,00	2.266,33	2.266,33	16.611,87	732,99	5.265,17	0,00	11.346,70
75	De Comunidades Autónomas	2.106.467,78	1.511.642,84	3.618.110,62	2.333.445,14	64,49	704.333,95	0,00	1.629.111,19
79	Del Exterior	1.925.000,00	0,00	1.925.000,00	1.925.000,00	100,00	23.919,02	0,00	1.901.080,98
Total General		9.603.929,78	19.744.176,05	29.348.105,83	26.842.367,65	91,46	10.663.898,61	0,00	16.178.469,04

LIQUIDACIÓN DEL PRESUPUESTO DE INGRESOS POR CONCEPTOS. AST. 2014

Concepto		CREDITOS INICIALES	MODIFICACIONES	DEFINITIVO	DERECHOS RECONOC. NETOS	PORCENTAJE DE EJECUCIÓN	RECAUDACION NETA	DERECHOS CANCELADOS	DERECH. PDTES. DE COBRO
314	Prestación de Svcs de Industria e Innovación	0,00	4.669.829,98	4.669.829,98	3.768.539,67	80,70	2.272.113,34	0,00	1.496.426,33
380	Reintegros de ejercicios cerrados	0,00	0,00	0,00	101,25	0,00	101,25	0,00	0,00
381	Reintegros de presupuesto corriente	0,00	0,00	0,00	7.451,68	0,00	7.451,68	0,00	0,00
396	Ingresos diversos. Recursos eventuales	0,00	0,00	0,00	1.023,53	0,00	1.023,53	0,00	0,00
410	Del Instituto Aragonés de Servicios Sociales	0,00	1.008,80	1.008,80	1.008,80	100,00	0,00	0,00	1.008,80
411	Del Servicio Aragonés de Salud	0,00	446.322,99	446.322,99	430.032,84	96,35	26.775,00	0,00	403.257,84
412	Del Instituto Aragonés de Empleo	0,00	91.953,02	91.953,02	87.937,52	95,63	450,00	0,00	87.487,52
440	De Empresas Públicas y otros Entes Públicos	0,00	14.561,88	14.561,88	2.178,00	14,96	0,00	0,00	2.178,00
450	De la Comunidad Autónoma de Aragón	5.572.462,00	13.006.590,21	18.579.052,21	18.266.405,87	98,32	7.619.834,19	0,00	10.646.571,68
520	Ingresos financieros	0,00	0,00	0,00	2.631,48	0,00	2.631,48	0,00	0,00
711	Del Servicio Aragonés de Salud	0,00	0,00	0,00	11.346,70	0,00	0,00	0,00	11.346,70
719	De otros Organismos Autónomos	0,00	2.266,33	2.266,33	5.265,17	232,32	5.265,17	0,00	0,00
750	De la Comunidad Autónoma de Aragón	2.106.467,78	1.511.642,84	3.618.110,62	2.333.445,14	64,49	704.333,95	0,00	1.629.111,19
792	Fondo Europeo de Desarrollo Regional	1.925.000,00	0,00	1.925.000,00	1.925.000,00	100,00	23.919,02	0,00	1.901.080,98
Total General		9.603.929,78	19.744.176,05	29.348.105,83	26.842.367,65	91,46	10.663.898,61	0,00	16.178.469,04

LIQUIDACIÓN DEL PRESUPUESTO DE INGRESOS POR PARTIDAS. AST. 2014

Subconcepto/Financiación		CREDITOS INICIALES	MODIFICACIONES	DEFINITIVO	DERECHOS RECONOC. NETOS	PORCENTAJE DE EJECUCIÓN	RECAUDACION NETA	DERECHOS CANCELADOS	DERECH. PDTES. DE COBRO
314002/91003	Prestación Servicios AST	0,00	4.341.756,26	4.341.756,26	3.456.423,37	79,61	2.029.102,83	0,00	1.427.320,54
314003/91003	Prestación Servicios AST: IP	0,00	328.073,72	328.073,72	312.116,30	95,14	243.010,51	0,00	69.105,79
380100/91003	Reintegros de ejercicios cerrados	0,00	0,00	0,00	101,25	0,00	101,25	0,00	0,00
381000/91003	Reintegros ej. corriente de Presidencia y Justicia	0,00	0,00	0,00	7.443,74	0,00	7.443,74	0,00	0,00
381100/91003	Reintegros de ejercicio corriente	0,00	0,00	0,00	7,94	0,00	7,94	0,00	0,00
396100/91003	Ingresos diversos. Recursos eventuales	0,00	0,00	0,00	1.023,53	0,00	1.023,53	0,00	0,00
410009/91003	Otr subv. Instituto Aragonés de Servicios Sociales	0,00	1.008,80	1.008,80	1.008,80	100,00	0,00	0,00	1.008,80
411009/91003	Otras subvenciones del Servicio Aragonés de Salud	0,00	446.322,99	446.322,99	430.032,84	96,35	26.775,00	0,00	403.257,84
412009/91003	Otras subvenciones Instituto Aragonés de Empleo	0,00	91.953,02	91.953,02	87.937,52	95,63	450,00	0,00	87.487,52
440009/91003	Otras subv. de Empresas Públicas y Entes Públicos	0,00	14.561,88	14.561,88	2.178,00	14,96	0,00	0,00	2.178,00
450000/91003	Transferencias de la Comunidad Autónoma de Aragón	5.572.462,00	135.497,89-	5.436.964,11	5.436.964,11	100,00	1.839.550,24	0,00	3.597.413,87
450002/91003	Aport Departamentos DGA:infraestructuras centros	0,00	1.750.000,45	1.750.000,45	1.462.877,66	83,59	569.019,77	0,00	893.857,89
450005/91003	Transferencias por Gestión Unificada	0,00	10.377.994,88	10.377.994,88	10.377.994,83	100,00	5.067.960,13	0,00	5.310.034,70
450008/91003	Aportaciones Departamentos D.G.A.	0,00	1.014.092,77	1.014.092,77	988.569,27	97,48	143.304,05	0,00	845.265,22
520000/91003	Intereses	0,00	0,00	0,00	2.631,48	0,00	2.631,48	0,00	0,00
711009/91003	Otras subvenciones del Servicio Aragonés de Salud	0,00	0,00	0,00	11.346,70	0,00	0,00	0,00	11.346,70
719009/91003	Transferencias de otros Organismos Autónomos	0,00	2.266,33	2.266,33	5.265,17	232,32	5.265,17	0,00	0,00
750000/91003	Transferencias de la Comunidad Autónoma de Aragón	2.106.467,78	0,00	2.106.467,78	1.521.337,85	72,22	702.155,94	0,00	819.181,91
750008/91003	Aportaciones Departamentos D.G.A.	0,00	1.511.642,84	1.511.642,84	812.107,29	53,72	2.178,01	0,00	809.929,28
792100/14101	Programa Operativo FEDER 2007-2013	1.925.000,00	0,00	1.925.000,00	1.925.000,00	100,00	23.919,02	0,00	1.901.080,98
Total General		9.603.929,78	19.744.176,05	29.348.105,83	26.842.367,65	91,46	10.663.898,61	0,00	16.178.469,04

3.3. RESULTADO PRESUPUESTARIO 2014.

RESULTADO PRESUPUESTARIO. AST. 2014			
CONCEPTOS	DERECHOS RECONOCIDOS NETOS (I)	OBLIGACIONES RECONOCIDAS NETAS (II)	IMPORTES (I-II)
1.(+) Operaciones no financieras	26.842.367,65	25.480.133,68	1.362.233,97
2.(+) Operaciones con Activos Financieros	0,00	0,00	0,00
3.(+) Operaciones Comerciales (*)	0,00	0,00	0,00
I.- RESULTADO PRESUPUESTARIO DEL EJERCICIO (1 + 2)	26.842.367,65	25.480.133,68	1.362.233,97
II.- VARIACIÓN NETA DE PASIVOS FINANCIEROS	0,00	181.467,78	181.467,78-
III.- SALDO PRESUPUESTARIO DEL EJERCICIO (I + II)			1.180.766,19
4.(+) Créditos gastados financiados con remanentes de tesorería no afectado			0,00
5.(-) Desviaciones de financiación positivas por recursos del ejercicio en gastos con financiación afectada			0,00
6.(+) Desviaciones de financiación negativas en gastos con financiación afectada			0,00
IV.- SUPERÁVIT DE FINANCIACIÓN DEL EJERCICIO (III + 4 - 5 + 6)			1.180.766,19
(*) SOLO PARA ENTES QUE REALICEN OPERACIONES DE CARACTER INDUSTRIAL Y COMERCIAL			

4. MEMORIA

4.1. ORGANIZACIÓN Y BASES DE PRESENTACIÓN.

4.1.1.CONSTITUCION Y REGULACION LEGAL Y ECONOMICA.

La entidad Aragonesa de Servicios Telemáticos se creó por la Ley 7/2001, de las Cortes de Aragón, de 31 de mayo, que estableció la naturaleza, objetivos, funciones, organización y régimen de actuación del Instituto.

El Artículo 1.2 de la Ley 7/2001, de 31 de mayo, de creación de Aragonesa de Servicios Telemáticos, establece que tendrá la naturaleza de entidad de derecho público, de acuerdo con lo previsto en la Ley de la Administración de la Comunidad Autónoma de Aragón, gozando de personalidad jurídica, patrimonio propio y plena capacidad para el cumplimiento de sus fines.

La actividad de la entidad se encuentra adscrita al Departamento de Industria e Innovación.

Los aspectos más significativos referentes a las funciones y recursos de la entidad son los siguientes:

A) Funciones:

El Artículo 3 de la Ley 7/2001, de 31 de mayo, establece los siguientes objetivos generales:

- a) El cumplimiento y ejecución de las directrices estratégicas del Gobierno de Aragón en materia de servicios y sistemas corporativos de información y de telecomunicaciones, así como de la política que, en la materia, defina el Departamento de Presidencia y Relaciones Institucionales.
- b) Actuar como proveedor principal ante la Administración de la Comunidad Autónoma de Aragón para la cobertura global de las necesidades de ésta en relación con los servicios, sistemas y aplicaciones para la información y las telecomunicaciones.
- c) La coordinación de la actuación de la Administración de la Comunidad Autónoma con la de otras Administraciones públicas y entidades públicas o privadas, en materia de servicios y sistemas para la información y las telecomunicaciones, en el ámbito de funciones de la entidad.
- d) La promoción e impulso de la oferta y demanda de servicios y sistemas de información y de telecomunicaciones en el ámbito de Aragón, así como la contribución a la ejecución de las infraestructuras y la prestación

de los servicios que se consideren necesarios para impulsar el desarrollo económico y social del territorio.

B) Organización:

El Artículo 5 de la Ley 7/2001, de 31 de mayo, establece los siguientes órganos rectores:

1. Los órganos rectores de Aragonesa de Servicios Telemáticos son:
 - a) El Consejo de Dirección.
 - b) El Presidente del Consejo de Dirección.
 - c) El Director Gerente.
2. Existirá, además, un Consejo Asesor de Telecomunicaciones e Informática con funciones de carácter consultivo y de asesoramiento.

La misma Ley configura el Consejo de Dirección como uno de los órganos rectores de la Entidad, estableciendo el Artículo 6 su composición, quedando integrado por los siguientes miembros:

1. Presidente
2. Dos Vicepresidentes
3. Un Vocal en representación de cada uno de los Departamentos que integran la Administración de la Comunidad Autónoma de Aragón

El Artículo 8 de la Ley 7/2001, de 31 de mayo, establece que corresponderá la Presidencia del Consejo de Dirección de la Entidad Aragonesa de Servicios Telemáticos al Consejero de Presidencia y Relaciones Institucionales. Este cargo lo ostenta a fecha de hoy el Consejero de Industria e Innovación, por estar la entidad adscrita a este último departamento.

En el Artículo 2 del Decreto 350/2011, de 14 de octubre, y en los Decretos: 26/2012, de 7 de febrero, 64/2012 de 7 de marzo y 276/2012, de 18 de diciembre, se nombran a las siguientes personas como vocales del Consejo de Dirección de Aragonesa de Servicios Telemáticos:

1.-D.^a María Ángeles Rincón Viñegla, Directora General de Nuevas Tecnologías, en representación del Departamento de Industria e Innovación, quien actuará como Vicepresidenta Primera en el Consejo de Dirección de Aragonesa de Servicios Telemáticos.

2.-D. Jorge Lorenzo Escario Martínez, Director Gerente del Instituto Aragonés de Empleo, en representación del Departamento de Economía y Empleo, quien actuará como Vicepresidente Segundo en el Consejo de Dirección de Aragonesa de Servicios Telemáticos.

3.-D.^aM^a Asunción Sanmartín Mora, Secretaría General Técnica del Departamento de Presidencia y Justicia, en representación del citado Departamento.

4.-D. Ignacio Murillo García-Atance, Director General de la Función Pública y Calidad de los Servicios del Departamento de Hacienda y Administración Pública, en representación del citado Departamento.

5.-D^a.M^a. José Segura Val, Jefa de Servicio de Información Urbanística y Nuevos Desarrollos de la Dirección General de Urbanismo en representación del Departamento de Obras Públicas, Urbanismo, Vivienda y Transportes.

6.-D.^a Carmen Peña Torre, Secretaria General Técnica del Departamento de Política Territorial e Interior, en representación de dicho Departamento.

7.-D. Javier Rincón Gimeno, Secretario General Técnico del Departamento de Agricultura, Ganadería y Medio Ambiente, en representación de dicho Departamento.

8.-D. José M^a Ortiz de Zárate Bobadilla, Jefe de área de Informática y Telecomunicaciones del Departamento de Educación, Universidad, Cultura y Deporte, en representación de dicho Departamento.

9.-D. Amadeo Rivas Palá, Secretario General Técnico del Departamento de Sanidad, Bienestar Social y Familia, en representación de dicho Departamento.

El Artículo 9 de la Ley 7/2001, de 31 de mayo, establece que al Director Gerente le corresponden la dirección, gestión y control inmediato de las actividades de la entidad, así como de sus recursos humanos, económicos y materiales, respecto de los cuales ejercerá las facultades ejecutivas que se señalen en los estatutos y las que determine o delegue el Consejo de Dirección.

La gestión de la Entidad se realiza de acuerdo con la siguiente estructura funcional:

AST. ESTRUCTURA GENERAL

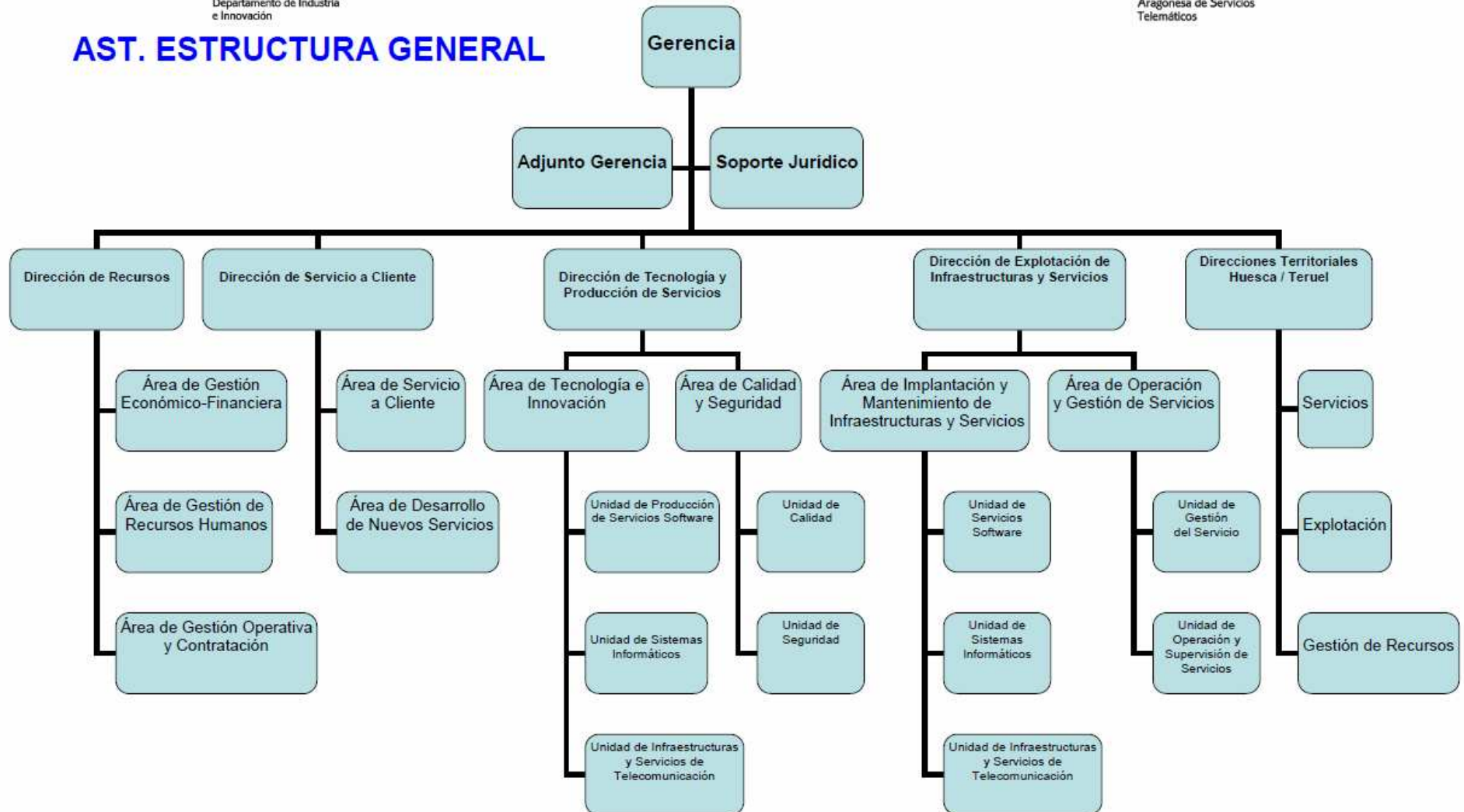

C) Recursos:

El Artículo 5 de la Ley 7/2001, de 31 de mayo, establece que integran los recursos de Aragonesa de Servicios Telemáticos:

- a) Las transferencias contenidas en los presupuestos de la Comunidad Autónoma de Aragón.
- b) Los ingresos propios que pueda percibir la entidad por la prestación de sus servicios.
- c) Los productos, rentas o intereses generados por su patrimonio.
- d) Los ingresos que perciba como consecuencia de su participación en sociedades.
- e) Los créditos, préstamos y demás operaciones financieras que concierte.
- f) Los recursos ajenos captados para su canalización hacia sociedades en que participe.
- g) Las subvenciones, aportaciones y donaciones concedidas a su favor procedentes de otras Administraciones, de entidades públicas o privadas y de particulares.
- h) Cualquier otro recurso que le pueda ser atribuido.

D) Formas de actuación:

La cláusula segunda de la resolución de 10 de diciembre de 2002, de la Dirección General de Organización, Inspección y Servicios por la que se da publicidad al convenio de colaboración entre la Comunidad Autónoma de Aragón y la entidad Aragonesa de Servicios Telemáticos, establece las formas de actuación de la entidad, así establece:

Por su condición de ente instrumental de la Administración de la Comunidad Autónoma de Aragón, Aragonesa de Servicios Telemáticos podrá actuar por cuenta de la Administración de la que depende, de las siguientes formas:

- a) Directamente en ejecución de su Presupuesto, para la realización de obras, servicios y suministros de titularidad de la Administración, de acuerdo con lo señalado en la cláusula tercera.
- b) Por encargo de los Departamentos y Organismos Públicos en los que se organiza la Administración de la Comunidad Autónoma de Aragón, para la ejecución de obras, servicios y suministros con cargo al Presupuesto de los Departamento y Organismos, según proceda.
- c) Como servicio de autorización técnica y dirección de las obras, servicios y suministros que en materia de servicios telemáticos ejecuten directamente los Departamentos y Organismos Públicos.

Dada la actividad a la que se dedica la entidad, la misma no tiene responsabilidades, gastos, activos ni provisiones y contingencias de naturaleza medioambiental que pudieran ser significativos en relación con el patrimonio, la situación financiera y los resultados del mismo. Por este motivo no se incluyen desgloses específicos en los presentes estados contables anuales respecto a información de cuestiones ambientales.

4.1.2. BASES DE PRESENTACION DE LAS CUENTAS ANUALES.

A) Imagen Fiel:

Las presentes cuentas anuales han sido obtenidas de los registros contables de la Entidad y se presentan de acuerdo con las disposiciones legales vigentes en materia contable, de forma que muestran la imagen fiel del patrimonio, de la situación financiera y de los resultados de la Entidad.

Estas cuentas anuales se someterán a la aprobación del Consejo de Administración de la Entidad, estimándose que serán aprobadas sin ninguna modificación.

B) Principios Contables:

La aplicación de los principios contables de obligado cumplimiento ha sido contemplada rigurosamente en el transcurso del ejercicio, por tanto, no cabe destacar incidencia alguna.

La Entidad presenta en estas cuentas anuales datos comparativos con el ejercicio anterior, con cada una de las partidas de balance y cuenta de pérdidas y ganancias. La información en ambos períodos se presenta con los mismos principios contables, criterios y normas de valoración.

C) Comparación de la información:

Las cuentas presentan el estado comparativo de los saldos del ejercicio que se cierra junto con los del ejercicio precedente, no existiendo ninguna modificación que dificulte su presentación.

4.1.3. DISTRIBUCIÓN DE LOS RESULTADOS.

Los resultados positivos del ejercicio se imputarán en su totalidad a Resultados Positivos de Ejercicios Anteriores.

4.1.4. NORMAS DE VALORACION.

Las principales normas de valoración utilizadas por la Entidad en la elaboración de sus estados contables, de acuerdo con las establecidas por el Plan General de Contabilidad en todos aquellos aspectos en que son aplicables, han sido las siguientes:

A) Inmovilizado.

Inmovilizado inmaterial

Los bienes comprendidos en el inmovilizado inmaterial se encuentran valorados a su precio de adquisición para aquellos que se han adquirido a terceros y al coste de producción para los elementos que han sido desarrollados internamente por la propia empresa.

La dotación anual a la amortización se calcula por el método lineal, según tablas fiscales aprobadas por el R.D. 1777/2004.

El cargo a la cuenta de pérdidas y ganancias del ejercicio 2014 por el concepto de dotación a la amortización del inmovilizado inmaterial asciende a 275.462,60 €

Inmovilizado material.

Los bienes comprendidos en este apartado se valoran a su precio de adquisición. La dotación anual a la amortización se calcula por el método lineal, aplicándose los porcentajes según tablas fiscales aprobados por el R.D 1777/2004.

El cargo a la cuenta de pérdidas y ganancias del ejercicio 2014 por el concepto de dotación a la amortización del inmovilizado material asciende a 2.320.685,28 € de los cuales 1.848.491,23 € corresponden a inmovilizado inmaterial adquirido con posterioridad al 31-12-2005 y 472.194,05 € al adquirido con anterioridad a esa fecha.

Nota 1: El inmovilizado adquirido con anterioridad a 31/12/2005 no aparece dado de alta en el listado de patrimonio de activos fijos ni se estaban realizando amortizaciones sistemáticas hasta el ejercicio 2007, ejercicio a partir del cual se procede a realizar amortizaciones sistemáticas según tablas oficiales.

223-999 MAQUINARIA	P.ADQ.			0,071429
6.557.372,12	4.590.742,00	antes 2005		14
	amortizacion	a.ac.	neto	
	2005	327.910,14	327.910,14	4.262.831,86
	2006	327.910,14	655.820,28	3.934.921,72
	2007	327.910,14	983.730,42	3.607.011,58
	2008	327.910,14	1.311.640,56	3.279.101,44
	2009	327.910,14	1.639.550,70	2.951.191,30
	2010	327.910,14	1.967.460,84	2.623.281,16
	2011	327.910,14	2.295.370,98	2.295.371,02
	2012	327.910,14	2.623.281,12	1.967.460,88
	2013	327.910,14	2.951.191,26	1.639.550,74
	2014	327.910,14	3.279.101,40	1.311.640,60
				0,071429
	1.966.630,12	2005		14
	amortizacion	a.ac.	neto	
	2006	140.473,58	140.473,58	1.826.156,54
	2007	140.473,58	280.947,16	1.685.682,96
	2008	140.473,58	421.420,74	1.545.209,38
	2009	140.473,58	561.894,32	1.404.735,80
	2010	140.473,58	702.367,90	1.264.262,22
	2011	140.473,58	842.841,48	1.123.788,64
	2012	140.473,58	983.315,06	983.315,06
	2013	140.473,58	1.123.788,64	842.841,48
	2014	140.473,58	1.264.262,22	702.367,90
2261-999 MAT.OFICINA	P.ADQ.			0,05
76.206,56	65.009,00	antes 2005		20
	amortizacion	a.ac.	neto	
	2005	3.250,45	3.250,45	61.758,55
	2006	3.250,45	6.500,90	58.508,10
	2007	3.250,45	9.751,35	55.257,65

2008	3.250,45	13.001,80	52.007,20	
2009	3.250,45	16.252,25	48.756,75	
2010	3.250,45	19.502,70	45.506,30	
2011	3.250,45	22.753,15	42.255,85	
2012	3.250,45	26.003,60	39.005,40	
2013	3.250,45	29.254,05	35.754,95	
2014	3.250,45	32.504,50	32.504,50	
	11.197,56	2005	20	0,05
	amortizacion	a.ac.	neto	
2006	559,88	559,88	10.637,68	
2007	559,88	1.119,76	10.077,80	
2008	559,88	1.679,64	9.517,92	
2009	559,88	2.239,52	8.958,04	
2010	559,88	2.799,40	8.398,16	
2011	559,88	3.359,28	7.838,28	
2012	559,88	3.919,16	7.278,40	
2013	559,88	4.479,04	6.718,52	
2014	559,88	5.038,92	6.158,64	

Nota 2: El 17 de marzo de 2014 se firmo el acta de entrega por Infraestructuras y servicios de Telecomunicaciones de Aragón, SAU y recepción por Aragonesa de Servicios Telemáticos de los bienes propiedad de la primera.

Esto es consecuencia, como manifiesta el mismo acta de entrega, del decreto del Gobierno de Aragón número 256/2012 de 4 de diciembre, por el que se autorizaba la disolución y liquidación de la sociedad mercantil autonómica de capital íntegramente público, Infraestructuras y Servicios de Telecomunicaciones de Aragón, SAU. Entre otras medidas contempladas en el citado Decreto, se regulaba la integración de la actividad desarrollada hasta la fecha por Infraestructuras y Servicios de Telecomunicaciones de Aragón, SAU en la entidad de derecho público Aragonesa de Servicios Telemáticos.

Los bienes entregados han sido dados de alta en el listado de patrimonio de activos fijos, por su precio de adquisición, y reflejando la amortización acumulada hasta el día 17/03/2014.

B) Valores negociables y otras inversiones financieras análogas.

No existen.

C) Deudas a corto y largo plazo.

Los acreedores a corto corresponden en su mayoría a operaciones de tráfico no existiendo a 31 de diciembre deuda a corto con entidades financieras.

Las deudas a largo plazo corresponden a la financiación prestada por el Ministerio de Industria y Fomento a través del PLAN AVANZA, para la realización del proyecto "Centro de conocimiento sobre servicios públicos electrónicos". Las condiciones para la devolución del préstamo, aprobadas por el Consejo de Gobierno en su reunión celebrada el día 2 de diciembre de 2008, son las siguientes:

- Plazo de amortización: 15 años
- Período de carencia: 3 años
- Tipo de interés: 0%

D) Impuesto de sociedades.

Las rentas obtenidas por la sociedad se encuentran exentas de IS.

E) Ingresos y gastos.

Los ingresos y gastos se imputan según el criterio de devengo, es decir, cuando se produce la corriente real de bienes y servicios que los mismos representan, con independencia de cuando se produzca la corriente financiera o monetaria derivada de ellos.

4.1.5. PRESUPUESTO DEL EJERCICIO 2014.

A. Presupuesto de explotación

A.1. CRÉDITO INICIAL

A.1.1. Ingresos

Conforme a lo previsto en la Disposición transitoria Primera.1 de la Ley 7/2001, de 31 de mayo, de creación de Aragonesa de Servicios Telemáticos, las partidas de ingresos incluidas en el Presupuesto para el ejercicio 2014 de la Entidad, proceden íntegramente de la posición presupuestaria 17010 G/1265/440003/91002

A.1.2. Gastos

Dentro del presupuesto de gastos, los créditos correspondientes a personal están ajustados a los efectivos reales, con dotación para algunos puestos de estructura vacantes. Todo ello aumentado en el porcentaje previsto de incremento salarial legal para el año 2014 (0%), de acuerdo con las previsiones de la Dirección General de Presupuestos, Tesorería y Patrimonio.

El resto del presupuesto de gastos corresponde a los gastos corrientes de la Entidad, suministros en materia de telecomunicaciones e informática, mantenimientos de equipos y redes, desarrollos corporativos y, en general, de cuantos aspectos afectan al funcionamiento de la Entidad.

A.2. CRÉDITO DEFINITIVO

A.2.1. Ingresos

Resultante de incrementar la previsión inicial con los ingresos recibidos por gestión centralizada, compensaciones económicas provenientes de diversos Departamentos, Entidades y Organismos Públicos del Gobierno de Aragón.

A.2.1. Gastos

Resultante de disminuir el crédito inicial con dos expedientes de baja por anulación y de incrementarlo con dos ampliaciones de crédito financiadas con mayores ingresos por gestión centralizada (artículo 12.4 de la Ley 7/2001), y con diez generaciones de crédito financiadas con mayores ingresos por compensaciones económicas (artículo 12.3 de la Ley 7/2001) provenientes de diversos Departamentos, Entidades y Organismos Públicos del Gobierno de Aragón.

B. Presupuesto de Capital.

B.1. CRÉDITO INICIAL

B.1.1. Ingresos

Las partidas de ingresos que figuran en los presupuestos de capital de la Entidad Aragonesa de Servicios Telemáticos, tienen su origen y procedencia en la posición presupuestaria 17010 G/1265/740000/91002.

B.1.2. Gastos

Las partidas incluidas en el presupuesto de gastos corresponden a los créditos presupuestados para inversión en instalaciones, equipos, software corporativo y licencias para el conjunto de servicios gestionados a través de la Red Aragonesa de Comunicaciones Institucionales.

B.2. CRÉDITO DEFINITIVO

B.2.1. Ingresos

Resultante de incrementar la previsión inicial con los ingresos recibidos por compensaciones económicas provenientes de diversos Departamentos, Entidades y Organismos Públicos del Gobierno de Aragon.

B.2.2. Gastos

Resultante de incrementar el crédito inicial con seis generaciones de crédito financiadas con mayores ingresos por compensaciones económicas (artículo 12.3 de la Ley 7/2001) provenientes de diversos Departamentos, Entidades y Organismos Públicos del Gobierno de Aragon.

4.1.6. TESORERIA.

El saldo en bancos corresponde a la cuenta corriente que la entidad mantiene en Ibercaja Banco S.A., con un tipo de interés nominal anual del: BCE +0.40%, con una retribución mínima de 0,10%.

4.1.7. FONDOS PROPIOS.

La entidad por su forma jurídica no tiene constituido un capital social, no obstante, sus fondos propios están formados por los resultados positivos de ejercicios anteriores.

4.2. ESTADO OPERATIVO

ESTADO OPERATIVO. AST

GASTOS PRESUPUESTARIOS (Obligaciones Reconocidas por Grupo de Función)		IMPORTE	INGRESOS PRESUPUESTARIOS (Derechos Reconocidos por Capítulo)		IMPORTE
0	Deuda Pública		1	Impuestos Directos	
1	Servicios de Carácter General	25.661.601,46	2	Impuestos Indirectos	
3	Seguridad, Protección y Promoción Social		3	Tasas y otros ingresos	3.777.116,13
4	Producción de Bienes Públicos de Carácter Social		4	Transferencias Corrientes	18.787.563,03
5	Producción de Bienes Públicos de Carácter Económico		5	Ingresos Patrimoniales	2.631,48
6	Regulación Económica de Carácter General		6	Enajenación de inversiones reales	0,00
7	Regulación Económica de Sectores Productivos		7	Transferencias de Capital	4.275.057,01
9	Transferencias a otras Administraciones Públicas		8	Activos Financieros	
			9	Pasivos Financieros	0,00
Total General		25.661.601,46	Total General		26.842.367,65

4.3. INFORMACIÓN DE CARÁCTER FINANCIERO.

REMANENTE DE TESORERÍA. AST. 2014		
CONCEPTO		IMPORTE
1.	(+) Derechos pendientes de cobro	17.984.827,68
	(+) del Presupuesto corriente	16.178.469,04
	(+) de Presupuestos cerrados	1.760.830,76
	(+) de operaciones no presupuestarias	45.527,88
	(+) de operaciones comerciales	0,00
	(-) de dudoso cobro	0,00
	(-) ingresos realizados pendientes de aplicación definitiva	0,00
2.	(-) Obligaciones pendientes de pago	8.408.189,92
	(+) del Presupuesto corriente	5.310.261,18
	(+) de Presupuestos cerrados	33.950,00
	(+) de operaciones no presupuestarias	3.063.978,74
	(+) de operaciones comerciales	0,00
	(-) pagos pendientes de aplicación definitiva	0,00
3.	(+) Fondos líquidos	57.179,00
I. Remanente de Tesorería afectado		0,00
II. Remanente de Tesorería no afectado		9.633.816,76
III. Remanente de Tesorería Total (1-2+3) = (I+II)		9.633.816,76

ESTADO DE LA TESORERÍA. AST. 2014		
CONCEPTO		IMPORTE
1.	Cobros	30.020.823,96
	(+) del Presupuesto corriente	10.663.912,61
	(+) de Presupuestos cerrados	15.986.105,78
	(+) de operaciones no presupuestarias	3.370.805,57
	(+) de Operaciones Comerciales	0,00
2.	Pagos	30.501.875,74
	(+) del Presupuesto corriente	20.351.354,28
	(+) de Presupuestos cerrados	6.645.037,06
	(+) de operaciones no presupuestarias	3.505.484,40
	(+) de Operaciones Comerciales	0,00
I. Flujo neto de Tesorería del ejercicio (1 - 2)		481.051,78-
3.	Saldo inicial de Tesorería	538.230,78
II. Saldo final de Tesorería (I + 3)		57.179,00

FLUJO NETO DE TESORERÍA. AST. 2014			
PAGOS	IMPORTE	COBROS	IMPORTE
1. Operaciones de Gestión	16.526.704,11	1. Operaciones de gestión	10.663.912,61
A\ Compras netas		A\ Ventas netas	
B\ Servicios exteriores	12.746.152,36	B\ Impuestos directos	
C\ Tributos	9.641,53	C\ Impuestos indirectos	
D\ Gastos de personal	3.767.988,03	D\ Tasas, precios públicos y contribuciones especiales	
E\ Prestaciones sociales	2.922,19	E\ Cotizaciones sociales	
F\ Transferencias y subvenciones		F\ Transferencias y subvenciones	8.380.591,33
G\ Gastos financieros		G\ Ingresos financieros	2.631,48
2. Gastos de formalización de deudas		H\ Otros ingresos de gestión	2.280.689,80
3. Adquisiciones de inmovilizado	3.643.168,39	2. Deudas a largo plazo	
A\ Destinados al uso general		A\ Empréstitos y pasivos análogos	
B\ Inmaterial	268.384,98	B\ Préstamos recibidos	
C\ Material	3.374.783,41	C\ Otros conceptos	
D\ Gestionadas		3. Enajenaciones de inmovilizado	
E\ Financiero		A\ Inmaterial	
4. Cancelación anticipada de deudas a largo plazo	181.467,78	B\ Material	
A\ Empréstitos y pasivos análogos		C\ Financiero	
B\ Préstamos recibidos	181.467,78	4. Deudas a corto plazo	
C\ Otros conceptos		A\ Empréstitos y pasivos análogos	
D\ Provisiones para riesgos y gastos		B\ Préstamos recibidos	
5. Adquisiciones de inversiones financieras a corto plazo		C\ Otros conceptos	
A\ En capital		5. Enajenación o reintegro de las inversiones financieras a	
B\ Valores de renta fija		A\ Inversiones en capital	
C\ Créditos		B\ Inversiones en valores de renta fija	
D\ Otros conceptos		C\ Créditos	
6. Cancelación de deudas a corto plazo		D\ Otros conceptos	
A\ Empréstitos y pasivos análogos		6. Presupuestos cerrados	15.986.105,78
B\ Préstamos recibidos		A\ Operaciones de gestión	15.986.105,78
C\ Otros conceptos		B\ Deudas	
7. Presupuestos cerrados	6.645.037,06	C\ Enajenación de inmovilizado	
A\ Operaciones de gestión	5.177.234,69	D\ Enajenación de inversiones financieras a corto plazo	
B\ Adquisiciones de inmovilizado	1.467.802,37	7. Cuentas no presupuestarias	3.370.805,57
C\ Cancelación de deudas		A\ Acreedores no presupuestarios	1.997.898,15
D\ Adquisición de inversiones financieras a corto plazo		B\ Deudores no presupuestarios	1.372.907,42
8. Cuentas no presupuestarias	3.505.484,40	C\ Por administración de recursos de otros entes	
A\ Anticipos de tesorería			
B\ Acreedores no presupuestarios	1.988.514,61		
C\ Deudores no presupuestarios	1.516.969,79		
D\ Por administración de recursos de otros entes			
TOTAL PAGOS	30.501.875,74	TOTAL COBROS	30.020.823,96
SUPERAVIT DE TESORERÍA		DEFICIT DE TESORERÍA	481.051,78

OPERACIONES NO PRESUPUESTARIAS DE TESORERÍA (DEUDORES). AST. 2014					
CONCEPTO		SALDOS INICIALES	PAGOS EFECTUADOS	INGRESOS RECIBIDOS	SALDOS FINALES
449000012	Anticipo Retribuciones al Personal	1.470,00	12.600,00	8.820,00	5.250,00
449000099	Otros Anticipos al Personal	0,00	198,09	198,09	0,00
449010002	Anticipo IVA Liquidación Definitiva	0,00	89.797,73	89.797,73	0,00
470010000	Hacienda Pública Deudora por IVA	131.435,93	40.277,88	131.435,93	40.277,88
472010000	Hacienda Pública IVA Soportado	0,00	609.413,85	609.413,85	0,00
TOTAL GENERAL		132.905,93	752.287,55	839.665,60	45.527,88

OPER. NO PRESUPUESTARIAS DE TESORERÍA (ACREEDORES). AST. 2014					
CONCEPTO		SALDOS INICIALES	INGRESOS RECIBIDOS	PAGOS EFECTUADOS	SALDOS FINALES
419000001	Acreeador DGA. Mecanismo Especial Proveedores 2012	2.965.319,28	0,00	0,00	2.965.319,28
419020002	Anticipos Retribuciones Personal DGA	0,00	119,46	119,46	0,00
4190200024	Plan Pensiones DGA Aportación Participes SSCC	0,00	3.460,56	3.460,56	0,00
4190200030	Retenciones Legales	0,00	1.513,32	1.513,32	0,00
4190200099	Liquidacion Parcial IVA	0,00	831.671,04	831.671,04	0,00
4199999999	Acreeadores no presupuestarios	0,00	1.151.750,23	1.151.750,23	0,00
4750200000	Hacienda Pública Acreeadora por IVA	0,00	89.797,73	89.797,73	0,00
4750200001	Hacienda Pública Acreeadora por IVA no Comunitario	0,00	274.753,61	271.092,26	3.661,35
4751200000	IrpF trabajo personal	76.299,49	601.772,24	597.596,20	80.475,53
4751200013	IRPF y Sociedades Arrendamientos 21%	0,00	5.344,90	4.998,40	346,50
4760200000	Cuota trabajador s.social	13.304,89	165.240,98	164.369,79	14.176,08
4761200000	Muface	0,00	1.864,80	1.864,80	0,00
4769200000	Derechos pasivos	0,00	4.259,08	4.259,08	0,00
4770200000	Hacienda Pública IVA Repercutido	0,00	791.393,16	791.393,16	0,00
5540400010	CPA IBERCAJA 114490	0,00	27.182.562,59	27.182.236,68	325,91
5590200008	Partidas Ptes.de Aplicación - SSCC	0,00	1.026,08	1.023,53	2,55
TOTAL GENERAL		3.054.923,66	31.106.529,78	31.097.146,24	3.064.307,20

4.4. INFORMACIÓN SOBRE LA EJECUCIÓN DEL GASTO PÚBLICO.

MODIFICACIONES DE CRÉDITO. CLASIFICACIÓN ECONÓMICA. AST. 2014

CAPÍTULOS	Créditos Extraordinarios	Suplementos Crédito	Ampliaciones	Transferencias Crédito Positivas	Transferencias Crédito Negativas	Incorporación Remanentes (1)	Gestión Unificada	Generación Crédito	Reposiciones de Crédito	Bajas por Anulación	TOTAL
1 Gastos de Personal	0,00	0,00	0,00	0,00	0,00	0,00	0,00	568.614,59	0,00	0,00	568.614,59
2 Gastos Bienes Corr.y Serv	0,00	0,00	10.377.994,88	0,00	0,00	0,00	0,00	7.419.155,30	0,00	-135.497,89	17.661.652,29
6 Inversiones Reales	0,00	0,00	0,00	0,00	0,00	0,00	0,00	1.513.909,17	0,00	0,00	1.513.909,17
TOTAL	0,00	0,00	10.377.994,88	0,00	0,00	0,00	0,00	9.501.679,06	0,00	-135.497,89	19.744.176,05

**MODIFICACIONES DE CRÉDITOS. AST. 2014
DESAGREGACIÓN POR PARTIDAS PRESUPUESTARIAS.**

CENTRO GESTOR		Posición Presupuestaria	Créditos Extraord.	Suplementos Crédito	Ampliaciones	Transferencias Crédito Positivas	Transferencias Crédito Negativas	Incorporación Remanentes (1)	Gestión Unificada	Generación Crédito	Reposición Financiada con Reintegro	Bajas por Anulación	TOTAL
71010	A.S.T.	G/1265/216000/91002	0,00	0,00	6.302.466,54	0,00	0,00	0,00	0,00	1.002.425,43	0,00	-135.497,89	7.169.394,08
71010	A.S.T.	G/1265/219000/91002	0,00	0,00	0,00	0,00	0,00	0,00	0,00	408.008,46	0,00	0,00	408.008,46
71010	A.S.T.	G/1265/220004/91002	0,00	0,00	0,00	0,00	0,00	0,00	0,00	1.058,75	0,00	0,00	1.058,75
71010	A.S.T.	G/1265/222000/91002	0,00	0,00	3.680.410,41	0,00	0,00	0,00	0,00	0,00	0,00	0,00	3.680.410,41
71010	A.S.T.	G/1265/227009/91002	0,00	0,00	0,00	0,00	0,00	0,00	0,00	156.446,82	0,00	0,00	156.446,82
71010	A.S.T.	G/1265/603000/91002	0,00	0,00	0,00	0,00	0,00	0,00	0,00	2.266,33	0,00	0,00	2.266,33
71010	A.S.T.	G/1265/606000/91002	0,00	0,00	0,00	0,00	0,00	0,00	0,00	460.810,00	0,00	0,00	460.810,00
71010	A.S.T.	G/1265/609000/91002	0,00	0,00	0,00	0,00	0,00	0,00	0,00	1.050.832,84	0,00	0,00	1.050.832,84
7101A	AST-TELEC.	G/1265/130000/91002	0,00	0,00	0,00	0,00	0,00	0,00	0,00	434.388,53	0,00	0,00	434.388,53
7101A	AST-TELEC.	G/1265/160000/91002	0,00	0,00	0,00	0,00	0,00	0,00	0,00	134.226,06	0,00	0,00	134.226,06
7101A	AST-TELEC.	G/1265/216000/91002	0,00	0,00	395.117,93	0,00	0,00	0,00	0,00	3.494.000,00	0,00	0,00	3.889.117,93
7101A	AST-TELEC.	G/1265/227009/91002	0,00	0,00	0,00	0,00	0,00	0,00	0,00	2.327.215,84	0,00	0,00	2.327.215,84
7101A	AST-TELEC.	G/1265/230000/91002	0,00	0,00	0,00	0,00	0,00	0,00	0,00	15.000,00	0,00	0,00	15.000,00
7101A	AST-TELEC.	G/1265/231000/91002	0,00	0,00	0,00	0,00	0,00	0,00	0,00	15.000,00	0,00	0,00	15.000,00
		TOTALES	0,00	0,00	10.377.994,88	0,00	0,00	0,00	0,00	9.501.679,06	0,00	-135.497,89	19.744.176,05

FINANCIACIÓN DE LAS MODIFICACIONES QUE INCREMENTAN EL PRESUPUESTO.2014

Recursos	Créditos Extraordinarios y Suplementos de Crédito	Ampliaciones de Crédito	Créditos generados por ingresos	Incorporaciones de Crédito	Total
REMANENTE DE TESORERÍA					0,00
- POR MAYORES INGRESOS		10.377.994,88	9.501.679,06		19.879.673,94
- REPOSICIONES DE CRÉDITO					0,00
- OTRAS FUENTES					
Bajas por anulación		-89.685,57			-89.685,57
TOTAL	0,00	10.288.309,31	9.501.679,06	0,00	19.789.988,37

REMANENTES DE CRÉDITO. AST. 2014.

Subconcepto	Financiación	Crédito inicial	Modificaciones	Crédito Definitivo	Autorizado	Comprometido	Obligaciones Reconocidas	Comprometido Incorporable	Remanente no Comprometido	
		EUR	EUR	EUR	EUR	EUR	EUR	EUR	Incorporable	No Incorporable
		EUR	EUR	EUR	EUR	EUR	EUR	EUR	EUR	EUR
91002	91002	236.815,09		236.815,09	227.388,24	227.388,24	227.388,24	0,00	9.426,85	
91002	91002	58.564,20		58.564,20	49.695,03	49.695,03	49.695,03	0,00	8.869,17	
120006	91002	66.677,34		66.677,34	69.954,84	69.954,84	69.954,84	0,00	-3.277,50	
121000	91002	106.608,12		106.608,12	102.661,65	102.661,65	102.661,65	0,00	3.946,47	
121001	91002	266.142,94		266.142,94	248.722,33	248.722,33	248.722,33	0,00	17.420,61	
130000	91002	765.862,37	434.388,53	1.200.250,90	727.409,20	727.409,20	727.409,20	0,00	472.841,70	
130001	91002	67.753,67		67.753,67	61.381,46	61.381,46	61.381,46	0,00	6.372,21	
130002	91002	275.670,14		275.670,14	265.133,13	265.133,13	265.133,13	0,00	10.537,01	
130003	91002	1.289.745,43		1.289.745,43	1.218.677,74	1.218.677,74	1.218.677,74	0,00	71.067,69	
151000	91002	1.000,00		1.000,00					1.000,00	
151001	91002	1.000,00		1.000,00					1.000,00	
160000	91002	846.050,70	134.226,06	980.276,76	866.364,51	866.364,51	866.364,51	0,00	113.912,25	
161000	91002	1.000,00		1.000,00	0,00	0,00	0,00	0,00	1.000,00	
162000	91002	1.000,00		1.000,00					1.000,00	
165000	91002	9.000,00		9.000,00	2.922,19	2.922,19	2.922,19	0,00	6.077,81	
202000	91002	220.312,83		220.312,83	246.314,88	246.314,88	239.395,96	6.918,92	-26.002,05	
204000	91002				11.822,93	11.822,93	8.786,81	3.036,12	-11.822,93	
212000	91002	15.000,00		15.000,00	1.995,72	1.995,72	1.995,72	0,00	13.004,28	

213000	91002	10.000,00		10.000,00	14.851,35	14.851,35	14.851,35	0,00	-4.851,35
214000	91002	1.500,00		1.500,00	4.567,57	4.567,57	4.567,57	0,00	-3.067,57
216000	91002	992.572,00	11.058.512,01	12.051.084,01	9.851.477,12	9.851.477,12	9.427.437,80	424.039,32	2.199.606,89
219000	91002	5.708,59	408.008,46	413.717,05	1.049.433,54	1.048.933,34	1.043.813,54	5.119,80	-635.216,29
220000	91002	5.000,00		5.000,00	15.462,12	15.462,12	15.079,17	382,95	-10.462,12
220001	91002	1.000,00		1.000,00	282,00	282,00	282,00	0,00	718,00
220002	91002	500,00		500,00					500,00
220004	91002	20.000,00	1.058,75	21.058,75	108.410,67	108.410,67	91.836,16	16.574,51	-87.351,92
220009	91002	1.000,00		1.000,00					1.000,00
221000	91002	139.800,00		139.800,00	510.774,07	510.774,07	450.321,73	60.452,34	-370.974,07
221001	91002	500,00		500,00	503,30	503,30	503,30	0,00	-3,30
221002	91002	2.500,00		2.500,00	5.228,55	5.228,55	5.228,55	0,00	-2.728,55
221003	91002	10.000,00		10.000,00	20.245,31	20.245,31	20.245,31	0,00	-10.245,31
221009	91002	9.000,00		9.000,00	7.794,33	7.794,33	7.794,33	0,00	1.205,67
222000	91002	50.000,00	3.680.410,41	3.730.410,41	4.216.712,03	4.216.712,03	3.997.481,39	219.230,64	-486.301,62
222001	91002	200,00		200,00	1.243,73	1.243,73	1.243,73	0,00	-1.043,73
223000	91002	3.000,00		3.000,00	465,25	465,25	465,25	0,00	2.534,75
224000	91002	4.000,00		4.000,00	6.433,50	6.433,50	6.433,50	0,00	-2.433,50
224001	91002				989,07	989,07	989,07	0,00	-989,07
225000	91002	3.000,00		3.000,00	4.003,22	4.003,22	4.003,22	0,00	-1.003,22
225002	91002				5.638,31	5.638,31	5.638,31	0,00	-5.638,31
226001	91002	1.000,00		1.000,00	850,00	850,00	850,00	0,00	150,00
226002	91002	2.000,00		2.000,00					2.000,00
226003	91002	7.000,00		7.000,00	7.134,00	7.134,00	7.134,00	0,00	-134,00
226005	91002	4.000,00		4.000,00	30,70	30,70	30,70	0,00	3.969,30
226009	91002				449,49	449,49	449,49	0,00	-449,49
227000	91002	20.978,58		20.978,58	19.345,48	19.345,48	19.063,31	282,17	1.633,10
227001	91002	4.500,00		4.500,00	216,83	216,83	216,83	0,00	4.283,17

227006	91002	10.000,00		10.000,00	78,00	78,00	78,00	0,00	9.922,00	
227009	91002	20.000,00	2.483.662,66	2.503.662,66	2.154.472,32	2.141.278,95	1.952.914,76	188.364,19	362.383,71	
230000	91002	6.500,00	15.000,00	21.500,00	6.633,61	6.633,61	6.633,61	0,00	14.866,39	
231000	91002	8.000,00	15.000,00	23.000,00	5.574,22	5.574,22	5.574,22	0,00	17.425,78	
251000	91002	1.000,00		1.000,00	115,00	115,00	115,00	0,00	885,00	
603000	14101	1.700.000,00	0,00	1.700.000,00	1.744.180,28	1.744.180,28	1.744.180,26	0,02		-44.180,28
603000	91001	1.700.000,00	0,00	1.700.000,00	1.744.180,29	1.744.180,29	1.744.180,29	0,00		-44.180,29
603000	91002		2.266,33	2.266,33						2.266,33
606000	14101	100.000,00	0,00	100.000,00						100.000,00
606000	91001	100.000,00	0,00	100.000,00						100.000,00
606000	91002		460.810,00	460.810,00	468.555,91	468.555,91	468.459,39	96,52		-7.745,91
609000	14101	125.000,00	0,00	125.000,00	21.493,36	21.493,36	21.493,34	0,02		103.506,64
609000	91001	125.000,00	0,00	125.000,00	21.493,36	21.493,36	21.493,36	0,00		103.506,64
609000	91002		1.050.832,84	1.050.832,84	298.563,43	298.563,43	298.563,03	0,40		752.269,41
910000	91002	181.467,78	0,00	181.467,78	181.467,78	181.467,78	181.467,78	0,00		0,00
		9.603.929,78	19.744.176,05	29.348.105,83	26.599.792,95	26.586.099,38	25.661.601,46	924.497,92	1.696.563,91	1.065.442,54

CLASIFICACIÓN FUNCIONAL DEL GASTO

Esta Entidad de Derecho Público se clasifica en una única función, por lo que la informaron de este epígrafe está contenida en el Estado de Liquidación del Presupuesto. No volvemos a describirlo en este apartado por evitar duplicidades.

EJECUCIÓN PROYECTOS DE INVERSIÓN. CAPÍTULO VI. 2014.

Elemento PEP		Crédito Inicial	Modificaciones de Crédito	Crédito Definitivo	Autorizado	Comprometido	Obligado	% Obligado sobre definitivo	Pagado	Obligaciones pte de Pago
		EUR	EUR	EUR	EUR	EUR	EUR		EUR	EUR
2006/001868	EXTENSION SERVICIO RACI		3.624.000,00	3.624.000,00	3.531.347,29	3.531.347,29	3.531.347,25	97,44	2.949.310,72	582.036,53
2009/000372	ENCARGOS DPTOS. SERVICIOS TELEMATICOS		1.488.611,27	1.488.611,27	767.119,34	767.119,34	767.022,42	51,53	693.857,67	73.164,75
2009/000401	CENTRO DE CONOCIMIENTO ADMON ELECTRONICA		181.467,78	181.467,78	181.467,78	181.467,78	181.467,78	100,00	181.467,78	0,00
2014/000013	INFRAESTRUCTURAS DE TELECOMUNICACIONES	3.400.000,00	-3.397.733,67	2.266,33						
2014/000014	SISTEMAS Y EQUIPOS INFORMATICOS	200.000,00	-200.000,00	0,00						
2014/000015	SERVICIOS Y APLICACIONES TELEMATICOS	431.467,78	-182.436,21	249.031,57						
Resultado total		4.031.467,78	1.513.909,17	5.545.376,95	4.479.934,41	4.479.934,41	4.479.837,45	80,79	3.824.636,17	655.201,28

I. CONTRATACIÓN ADMINISTRATIVA - FORMAS DE ADJUDICACIÓN

TIPO CONTRATO	PROCEDIMIENTO DE ADJUDICACIÓN					
	ABIERTO	NEGOCIADO	POR ADMINISTRACIÓN	RESTRINGIDO	ADJUDICACION	TOTAL
					DIRECTA	
- DE OBRAS						0,00
- CONCESIÓN DE OBRA PÚBLICA						
- GESTIÓN DE SERV. PÚBLICOS						
- DE SUMINISTROS	332.590,31	1.480.577,85			242.599,99	2.055.768,15
- DE CONSULTORÍA Y ASISTENCIA						
- DE SERVICIOS	185.886,89	804.818,64			640.378,48	1.631.084,01
- ADMINISTRATIVOS ESPECIALES						
- PRIVADOS						
TOTAL	518.477,20	2.285.396,49			1.099.207,28	3.686.852,16

TIPO CONTRATO	FORMA DE ADJUDICACIÓN					
	MEJOR PRECIO	CONCURSO	NEGOCIADA	OTROS CRITERIOS	ADJUDICACION	TOTAL
					DIRECTA	
- DE OBRAS						
- CONCESIÓN DE OBRA PÚBLICA						
- GESTIÓN DE SERV. PÚBLICOS						
- DE SUMINISTROS		332.590,31	1.480.577,85		242.599,99	2.055.768,15
- DE CONSULTORÍA Y ASISTENCIA						
- DE SERVICIOS		185.886,89	804.818,64		640.378,48	1.631.084,01
- ADMINISTRATIVOS ESPECIALES						
- PRIVADOS						
TOTAL		518.477,20	2.285.396,49		882.978,47	3.686.852,16

II. CONTRATACIÓN ADMINISTRATIVA - SITUACIÓN DE LOS CONTRATOS

TIPO CONTRATO	PENDIENTE DE ADJUDICAR A 1 DE ENERO	LICITADO EN EL EJERCICIO	ADJUDICADO EN EL EJERCICIO	PENDIENTE DE ADJUDICAR A 31 DE DICIEMBRE	TOTAL
- DE OBRAS					
- CONCESIÓN DE OBRA PÚBLICA					
- GESTIÓN DE SERV. PÚBLICOS					
- DE SUMINISTROS		2.116.752,53	2.055.768,15		2.055.768,15
- DE CONSULTORÍA Y ASISTENCIA					
- DE SERVICIOS	98.514,05	1.747.858,70	1.631.084,01	132.300,00	1.631.084,01
- ADMINISTRATIVOS ESPECIALES					
- PRIVADOS					
TOTAL	98.514,05	3.864.611,23	3.686.852,16	132.300,00	3.686.852,16

III. RELACIÓN DE ADJUDICATARIOS QUE HAN SUPERADO EL 5% DEL IMPORTE TOTAL DE COMPRAS DEL EJERCICIO 2014

CONTRATISTA	CIF	IMPORTE 2014
INFORMATICA EL CORTE INGLES S.A.	A28855260	4.147.188,25
RETEVISION I S.A.	A62275680	2.830.288,10
UTE-TDE-TME CLXXXIV	U86483344	2.736.748,68
UTE INSTRUMENTACION Y COMP.SA E HIBERUS	U99367955	2.527.604,58
UTE INFORMAT.EL CORTE INGLES SA-NOLOGIN	U99369217	1.774.186,68
MICROSOFT IRELAND OPERATIONS	8256796U	1.559.106,22

CONVENIOS. AST. 2014

A) CONVENIOS SIN IMPLICACIONES ECONÓMICAS

RESTO DE PARTES IMPLICADAS	OBJETO
Cámara de Cuentas de Aragón.	Convenio para facilitar la conexión de las Cortes de Aragón a la Red de Sistemas de Aplicaciones y Redes para las Administraciones, Red SARA
Fundación Parque Científico Tecnológico de Albacete (FPCYTA), Consejería de Economía, Competitividad e Innovación de la Junta de Extremadura, Asociación de Empresarios de Tecnologías de la Información y Comunicaciones de Andalucía (ETICOM), Instituto Tecnológico de Aragón (ITAINNOVA), Axencia para a Modernización Tecnoloxica de la Xunta de Galicia (AMTEGA), Federación de Empresas de Tecnologías de la Información de Castilla La Mancha.	Convenio para la constitución y desarrollo de la Red Nacional de Centros demostradores de Tecnologías de la Información y la Comunicación.
Entidad Pública Empresarial RED.ES	Creación y explotación de un centro Público Demostrador del DNI electrónico.

PERSONAL. AST. 2014

CATEGORÍAS	Nº PERCEPTORES ⁽¹⁾	IMPORTES ⁽²⁾
Altos cargos	1	79.014,53 €
Personal funcionario	15	619.407,56 €
Personal Laboral	66	2.272.601,53 €
Seguridad Social		869.286,70
TOTAL	82	3.840.310,32

⁽¹⁾ Datos de la nómina de diciembre

⁽²⁾ Importe total del ejercicio

OBLIGACIONES DE PRESUPUESTOS CERRADOS. AST. 2014

SECCION 71 E.P. Aragonesa de Servicios Telemáticos						
Programa 1265 Servicios Telemáticos						
Capítulo/Artículo		OBLIGACIONES PTES A 1 DE ENERO	RECTIFICACIONES ANULACIONES	TOTAL OBLIGACIONES	PAGOS REALIZADOS	OBLIGACIONES PTES A 31 DE DIC.
2	Gastos en Bienes Corrientes y Servicios	5.211.184,69	0,00	5.211.184,69	5.177.234,69	33.950,00
20	Arrendamientos	2.437,69	0,00	2.437,69	2.437,69	0,00
21	Reparación y conservación	2.694.402,85	0,00	2.694.402,85	2.694.402,85	0,00
22	Material, suministros y otros	2.514.344,15	0,00	2.514.344,15	2.480.394,15	33.950,00
Operaciones Corrientes		5.211.184,69	0,00	5.211.184,69	5.177.234,69	33.950,00
6	Inversiones Reales	1.467.802,37	0,00	1.467.802,37	1.467.802,37	0,00
60	Inversiones Reales	1.467.802,37	0,00	1.467.802,37	1.467.802,37	0,00
Operaciones de Capital		1.467.802,37	0,00	1.467.802,37	1.467.802,37	0,00
Operaciones No Financieras		6.678.987,06	0,00	6.678.987,06	6.645.037,06	33.950,00
Operaciones Financieras		0,00	0,00	0,00	0,00	0,00
Total Programa		6.678.987,06	0,00	6.678.987,06	6.645.037,06	33.950,00
Total SECCION		6.678.987,06	0,00	6.678.987,06	6.645.037,06	33.950,00
Total General		6.678.987,06	0,00	6.678.987,06	6.645.037,06	33.950,00

COMPROMISOS DE GASTO CON CARGO A PPTO. EJERCIC. POSTER. AST. 2014

SECCION		71	E.P. Aragonesa de Servicios Telemáticos			
Programa		1265	Servicios Telemáticos			
Capítulo/Artículo		2015	2016	2017	2018	EJERCICIOS POSTERIORES
2	Gastos en Bienes Corrientes y Servicios	9.526.935,59	6.971.508,10	592.021,16	0,00	0,00
21	Reparación y conservación	4.358.097,00	3.758.154,71	592.021,16	0,00	0,00
22	Material, suministros y otros	5.168.838,59	3.213.353,39	0,00	0,00	0,00
Operaciones Corrientes		9.526.935,59	6.971.508,10	592.021,16	0,00	0,00
6	Inversiones Reales	3.188.592,94	3.463.962,06	141.596,16	0,00	0,00
60	Inversiones Reales	3.188.592,94	3.463.962,06	141.596,16	0,00	0,00
Operaciones de Capital		3.188.592,94	3.463.962,06	141.596,16	0,00	0,00
Operaciones No Financieras		12.715.528,53	10.435.470,16	733.617,32	0,00	0,00
9	Pasivos Financieros	181.467,78	181.467,78	181.467,78	181.467,78	725.871,11
91	Amortización de Préstamos	181.467,78	181.467,78	181.467,78	181.467,78	725.871,11
Operaciones Financieras		181.467,78	181.467,78	181.467,78	181.467,78	725.871,11
Total Programa		12.896.996,31	10.616.937,94	915.085,10	181.467,78	725.871,11
Total SECCION		12.896.996,31	10.616.937,94	915.085,10	181.467,78	725.871,11
Total General		12.896.996,31	10.616.937,94	915.085,10	181.467,78	725.871,11

ACREEDORES POR OPERACIONES PENDIENTES DE APLICAR A PRESUPUESTO

La cuenta financiera 409, Acreedores por operaciones pendientes de aplicar a presupuesto, del PGCPA recoge los gastos devengados en el ejercicio pendientes de imputar al presupuesto, siendo procedente la misma.

En el ejercicio 2014 los gastos devengados pendientes de imputar al presupuesto son los que aparecen desglosados en el cuadro inferior, correspondientes en todos los casos con facturas que no habían sido recibidas a fecha 31.12.2014:

Apellidos	Texto Cabecera	Numero de Factura	Pos. Presup.	Importe	Mon.	Fecha Doc.
NORTHGATE ESPAÑA RENTING FLEXIBLE	ALQUILER VEHICULO E18	A1415115832	G/1265/204000/91002	882,95	EUR	31.12.2014
ALQUILER O TRANSPORTE ALCOTRANS S.L	ALQ.VEHICULO 2358DJK E67	ZA14000447	G/1265/204000/91002	919,60	EUR	17.12.2014
			Total G/1265/204000/91002	1.802,55		
ANGEL IGLESIAS S.A.	2.15 REP.VARIAS E18	V01-14006552	G/1265/216000/91002	482,79	EUR	30.12.2014
HIBERUS TECNOLOGIAS DE LA	32. HOSTING KAYAKO 4TRIM	1007185	G/1265/216000/91002	1.016,40	EUR	31.12.2014
EGATEL, SL	2.15 RECEPTOR GPS	FR/140043	G/1265/216000/91002	181,50	EUR	30.12.2014
PROMAX ELECTRONICA, SL	REPARACION MAT.PROMAX E18	1402579	G/1265/216000/91002	453,75	EUR	24.12.2014
			Total G/1265/216000/91002	2.134,44		
BINILO S.C.	RJ45 DE 0,5 M Y1M	1401472	G/1265/220004/91002	98,01	EUR	31.12.2014
			Total G/1265/220004/91002	98,01		
ENDESA ENERGIA S.A.	ELECTRICIDAD VARIOS DIC	00Z406N0009241	G/1265/221000/91002	22.107,17	EUR	30.12.2014
ENDESA ENERGIA S.A.	ELECTR.UTRILLAS 1907-2008	0Z401Y0423527	G/1265/221000/91002	818,60	EUR	03.11.2014
ENDESA ENERGIA S.A.	ELECTR.UTRILLAS 2008-1909	P0Z401Y0423531	G/1265/221000/91002	732,72	EUR	03.11.2014
GAS NATURAL COMERCIALIZADORA SA	ELECTRICIDAD WALQA DIC	PI14142000550308	G/1265/221000/91002	11.361,46	EUR	31.12.2014
GAS NATURAL COMERCIALIZADORA SA	ELECTRICI.HOZ-COSTEAN NOV	PI14142000503763	G/1265/221000/91002	567,01	EUR	30.11.2014
GAS NATURAL COMERCIALIZADORA SA	ELECTRICIDAD PIRACES NOV	PI14142000503764	G/1265/221000/91002	476,67	EUR	30.11.2014
GAS NATURAL COMERCIALIZADORA SA	ELECTRICID.PINA EBRO NOV	PI14142000503767	G/1265/221000/91002	557,23	EUR	30.11.2014
GAS NATURAL COMERCIALIZADORA SA	ELECTRI.FORMICH E ALTO NOV	PI14142000503768	G/1265/221000/91002	278,26	EUR	30.11.2014
GAS NATURAL COMERCIALIZADORA SA	ELECTRICI.MEQUIN ENZA NOV	PI14142000503771	G/1265/221000/91002	539,41	EUR	30.11.2014

GAS NATURAL COMERCIALIZADORA SA	ELECTRICIDAD EJULVE SEP	PI14142000503774	G/1265/221000/91002	698,39	EUR	30.11.2014
GAS NATURAL COMERCIALIZADORA SA	ELECTRICIDAD EJULVE OCT	PI14142000503829	G/1265/221000/91002	710,63	EUR	30.11.2014
GAS NATURAL COMERCIALIZADORA SA	ELEC.CAMARENA 2511-3011	PI14142000512708	G/1265/221000/91002	578,04	EUR	10.12.2014
GAS NATURAL COMERCIALIZADORA SA	ELECTRICIDAD EJEAO OCT	PI14142000521559	G/1265/221000/91002	1.363,55	EUR	12.12.2014
GAS NATURAL COMERCIALIZADORA SA	ELECTRICIDAD EJEAO NOV	PI14142000523668	G/1265/221000/91002	1.339,35	EUR	15.12.2014
GAS NATURAL COMERCIALIZADORA SA	ELECTRIC.LOARRE 1311-1112	PI14142000526507	G/1265/221000/91002	648,79	EUR	17.12.2014
GAS NATURAL COMERCIALIZADORA SA	ELECTRICIDAD EJULVE NOV	PI14142000528888	G/1265/221000/91002	744,28	EUR	18.12.2014
GAS NATURAL COMERCIALIZADORA SA	ELECTRICIDAD PINA EBR.DIC	PI14142000551639	G/1265/221000/91002	537,55	EUR	31.12.2014
GAS NATURAL COMERCIALIZADORA SA	ELEC.FORMICHE ALTO DIC	PI14142000551640	G/1265/221000/91002	282,03	EUR	31.12.2014
GAS NATURAL COMERCIALIZADORA SA	ELECTRIC.HOZ-COSTEAN DIC	PI14142000551641	G/1265/221000/91002	589,40	EUR	31.12.2014
GAS NATURAL COMERCIALIZADORA SA	ELECTRICIDAD PIRACES DIC	PI14142000551643	G/1265/221000/91002	490,41	EUR	31.12.2014
GAS NATURAL COMERCIALIZADORA SA	ELECTRICID.MEQUINENZA DIC	PI14142000551644	G/1265/221000/91002	559,79	EUR	31.12.2014
GAS NATURAL COMERCIALIZADORA SA	ELECTR.TORRIJAS 2711-2612	PI14142000539652	G/1265/221000/91002	217,17	EUR	30.12.2014
GAS NATURAL COMERCIALIZADORA SA	ELECTRICIDAD EJEAO DIC	PI14142000554690	G/1265/221000/91002	1.434,23	EUR	31.12.2014
GAS NATURAL COMERCIALIZADORA SA	ELECTRICIDAD CAMARENA DIC	PI14142000556133	G/1265/221000/91002	2.681,28	EUR	31.12.2014
ENDESA ENERGIA XXI SL	ELECTRIC.FABARA 1107-1509	S8A401N0221524	G/1265/221000/91002	103,94	EUR	16.09.2014
ENDESA ENERGIA XXI SL	ELECTR.RODELLAR 2810-2812	SCC401N0254268	G/1265/221000/91002	401,77	EUR	30.12.2014
ENDESA ENERGIA XXI SL	ELECTR.PONZANO 1510-1212	SEB401N0217868	G/1265/221000/91002	198,90	EUR	15.12.2014
ENDESA ENERGIA XXI SL	ELEC.MALPAS(LL) 2305-2207	SFA401N0233272	G/1265/221000/91002	78,99	EUR	23.09.2014
ENDESA ENERGIA XXI SL	ELEC.MALPAS(LL) 2207-2309	SFA401N0238753	G/1265/221000/91002	93,22	EUR	25.11.2014
ENDESA ENERGIA XXI SL	ELECTRIC,MONEVA 0309-0311	SFC401N0201478	G/1265/221000/91002	179,95	EUR	04.11.2014
			Total G/1265/221000/91002	51.370,19		
SOLRED S.A.	COMBUSTIBLE AST DIC	SD/2014/0000252089	G/1265/221003/91002	720,44	EUR	31.12.2014
			Total G/1265/221003/91002	720,44		
SDAD ESTATAL CORREOS Y TELEGRAFOS	CORREO ORDINARIO AST DIC	4001471434	G/1265/222001/91002	118,61	EUR	31.12.2014
SDAD ESTATAL CORREOS Y TELEGRAFOS	CORREO ORDINARIO AST DIC	4001471434	G/1265/222001/91002	34,03	EUR	31.12.2014

			Total G/1265/222001/91002	152,64		
MUNDI EXPRESS ARAGON SL	PORTES VARIOS DICIEMBRE	2014/007775	G/1265/223000/91002	443,85	EUR	31.12.2014
			Total G/1265/223000/91002	443,85		
PYRENALIA NET CENTER SL	2.15 INF.DIV.DIGI.DIC E67	F1401038	G/1265/227009/91002	288,89	EUR	31.12.2014
PYRENALIA NET CENTER SL	2.15 CALL CENTER DIC E17	F141045	G/1265/227009/91002	310,92	EUR	31.12.2014
MAS PREVENCIÓN SERVICIO DE	PRE	FV1581066	G/1265/227009/91002	224,25	EUR	31.12.2014
MAS PREVENCIÓN SERVICIO DE	PRE	FV1581066	G/1265/227009/91002	264,66	EUR	31.12.2014
			Total G/1265/227009/91002	1.088,72		
VIAJES HALCON S.A.U.	VIAJE SEVILLA	269045	G/1265/231000/91002	11,30	EUR	17.10.2014
			Total G/1265/231000/91002	11,30		
			Total general	57.822,14		

ANTICIPOS DE TESORERIA

En el ejercicio 2014 Aragonesa de Servicios Telemáticos no ha solicitado ningún anticipo de tesorería.

4.5. INFORME SOBRE LA EJECUCIÓN DEL INGRESO PÚBLICO.

DERECHOS RECONOCIDOS NETOS. AST. 2014

Capítulo/Artículo/Concepto/Subconcepto/Financiación		TOTAL DERECHOS RECONOCIDOS	TOTAL DERECHOS ANULADOS	DERECHOS RECONOCIDOS NETOS
3	Tasas y otros ingresos	8.446.946,53	4.669.830,40	3.777.116,13
31	Prestación de Servicios	8.438.370,07	4.669.830,40	3.768.539,67
314	Prestación de Svcios de Industria e Innovación	8.438.370,07	4.669.830,40	3.768.539,67
314002/91003	Prestación Servicios AST	7.798.180,08	4.341.756,71	3.456.423,37
314003/91003	Prestación Servicios AST: IP	640.189,99	328.073,69	312.116,30
38	Reintegros	7.552,93	0,00	7.552,93
380	Reintegros de ejercicios cerrados	101,25	0,00	101,25
380100/91003	Reintegros de ejercicios cerrados	101,25	0,00	101,25
381	Reintegros de presupuesto corriente	7.451,68	0,00	7.451,68
381000/91003	Reintegros ej. corriente de Presidencia y Justicia	7.443,74	0,00	7.443,74
381100/91003	Reintegros de ejercicio corriente	7,94	0,00	7,94
39	Otros ingresos	1.023,53	0,00	1.023,53
396	Ingresos diversos. Recursos eventuales	1.023,53	0,00	1.023,53
396100/91003	Ingresos diversos. Recursos eventuales	1.023,53	0,00	1.023,53
4	Transferencias Corrientes	19.576.515,95	788.952,92	18.787.563,03
41	De Organismos Autónomos	539.734,81	20.755,65	518.979,16
410	Del Instituto Aragonés de Servicios Sociales	1.008,80	0,00	1.008,80
410009/91003	Otr subv. Instituto Aragonés de Servicios Sociales	1.008,80	0,00	1.008,80
411	Del Servicio Aragonés de Salud	446.322,99	16.290,15	430.032,84
411009/91003	Otras subvenciones del Servicio Aragonés de Salud	446.322,99	16.290,15	430.032,84
412	Del Instituto Aragonés de Empleo	92.403,02	4.465,50	87.937,52

Capítulo/Artículo/Concepto/Subconcepto		TOTAL DERECHOS RECONOCIDOS	TOTAL DERECHOS ANULADOS	DERECHOS RECONOCIDOS NETOS
412009/91003	Otras subvenciones Instituto Aragonés de Empleo	92.403,02	4.465,50	87.937,52
44	De Empresas Públicas y otros Entes Públicos	14.561,88	12.383,88	2.178,00
440	De Empresas Públicas y otros Entes Públicos	14.561,88	12.383,88	2.178,00
440009/91003	Otras subv. de Empresas Públicas y Entes Públicos	14.561,88	12.383,88	2.178,00
45	De Comunidades Autónomas	19.022.219,26	755.813,39	18.266.405,87
450	De la Comunidad Autónoma de Aragón	19.022.219,26	755.813,39	18.266.405,87
450000/91003	Transferencias de la Comunidad Autónoma de Aragón	5.436.964,11	0,00	5.436.964,11
450002/91003	Aport Departamentos DGA:infraestructuras centros	1.750.000,00	287.122,34	1.462.877,66
450005/91003	Transferencias por Gestión Unificada	10.773.112,76	395.117,93	10.377.994,83
450008/91003	Aportaciones Departamentos D.G.A.	1.062.142,39	73.573,12	988.569,27
5	Ingresos Patrimoniales	2.631,48	0,00	2.631,48
52	Intereses de depósitos	2.631,48	0,00	2.631,48
520	Ingresos financieros	2.631,48	0,00	2.631,48
520000/91003	Intereses	2.631,48	0,00	2.631,48
7	Transferencias de Capital	4.979.729,70	704.672,69	4.275.057,01
71	De Organismos Autónomos	18.654,50	2.042,63	16.611,87
711	Del Servicio Aragonés de Salud	13.388,17	2.041,47	11.346,70
711009/91003	Otras subvenciones del Servicio Aragonés de Salud	13.388,17	2.041,47	11.346,70
719	De otros Organismos Autónomos	5.266,33	1,16	5.265,17
719009/91003	Transferencias de otros Organismos Autónomos	5.266,33	1,16	5.265,17
75	De Comunidades Autónomas	3.036.075,20	702.630,06	2.333.445,14

Capítulo/Artículo/Concepto/Subconcepto		TOTAL DERECHOS RECONOCIDOS	TOTAL DERECHOS ANULADOS	DERECHOS RECONOCIDOS NETOS
750	De la Comunidad Autónoma de Aragón	3.036.075,20	702.630,06	2.333.445,14
750000/91003	Transferencias de la Comunidad Autónoma de Aragón	1.521.337,85	0,00	1.521.337,85
750008/91003	Aportaciones Departamentos D.G.A.	1.514.737,35	702.630,06	812.107,29
79	Del Exterior	1.925.000,00	0,00	1.925.000,00
792	Fondo Europeo de Desarrollo Regional	1.925.000,00	0,00	1.925.000,00
792100/14101	Programa Operativo FEDER 2007-2013	1.925.000,00	0,00	1.925.000,00
Total General		33.005.823,66	6.163.456,01	26.842.367,65

ANULACIÓN DE DERECHOS PRESUPUESTARIOS. AST. 2014

Capítulo/Artículo/Concepto/Subconcepto/Financiación		ANULACION LIQUIDACIONES I.D.	ANULACION LIQUIDACIONES I.R.	APLAZAMIENTO Y FRACC. I.D.	APLAZAMIENTO Y FRACC. I.R.
3	Tasas y otros ingresos	4.669.830,40	0,00	0,00	0,00
31	Prestación de Servicios	4.669.830,40	0,00	0,00	0,00
314	Prestación de Svicios de Industria e Innovación	4.669.830,40	0,00	0,00	0,00
314002/91003	Prestación Servicios AST	4.341.756,71	0,00	0,00	0,00
314003/91003	Prestación Servicios AST: IP	328.073,69	0,00	0,00	0,00
4	Transferencias Corrientes	788.938,92	0,00	0,00	0,00
41	De Organismos Autónomos	20.755,65	0,00	0,00	0,00
411	Del Servicio Aragonés de Salud	16.290,15	0,00	0,00	0,00
411009/91003	Otras subvenciones del Servicio Aragonés de Salud	16.290,15	0,00	0,00	0,00
412	Del Instituto Aragonés de Empleo	4.465,50	0,00	0,00	0,00
412009/91003	Otras subvenciones Instituto Aragonés de Empleo	4.465,50	0,00	0,00	0,00
44	De Empresas Públicas y otros Entes Públicos	12.383,88	0,00	0,00	0,00
440	De Empresas Públicas y otros Entes Públicos	12.383,88	0,00	0,00	0,00
440009/91003	Otras subv. de Empresas Públicas y Entes Públicos	12.383,88	0,00	0,00	0,00
45	De Comunidades Autónomas	755.799,39	0,00	0,00	0,00
450	De la Comunidad Autónoma de Aragón	755.799,39	0,00	0,00	0,00
450002/91003	Aport Departamentos DGA:infraestructuras centros	287.122,34	0,00	0,00	0,00
450005/91003	Transferencias por Gestión Unificada	395.117,93	0,00	0,00	0,00
450008/91003	Aportaciones Departamentos D.G.A.	73.559,12	0,00	0,00	0,00
7	Transferencias de Capital	704.672,69	0,00	0,00	0,00
71	De Organismos Autónomos	2.042,63	0,00	0,00	0,00

Capítulo/Artículo/Concepto/Subconcepto		ANULACION LIQUIDACIONES I.D.	ANULACION LIQUIDACIONES I.R.	APLAZAMIENTO Y FRACC. I.D.	APLAZAMIENTO Y FRACC. I.R.
711	Del Servicio Aragonés de Salud	2.041,47	0,00	0,00	0,00
711009/91003	Otras subvenciones del Servicio Aragonés de Salud	2.041,47	0,00	0,00	0,00
719	De otros Organismos Autónomos	1,16	0,00	0,00	0,00
719009/91003	Transferencias de otros Organismos Autónomos	1,16	0,00	0,00	0,00
75	De Comunidades Autónomas	702.630,06	0,00	0,00	0,00
750	De la Comunidad Autónoma de Aragón	702.630,06	0,00	0,00	0,00
750008/91003	Aportaciones Departamentos D.G.A.	702.630,06	0,00	0,00	0,00
Total General		6.163.442,01	0,00	0,00	0,00

RECAUDACIÓN NETA. AST. 2014				
Capítulo/Artículo/Concepto/Subconcepto/Financiación		RECAUDACION TOTAL	DEVOLUCIONES DE INGRESO	RECAUDACION NETA
3	Tasas y otros ingresos	2.280.689,80	0,00	2.280.689,80
31	Prestación de Servicios	2.272.113,34	0,00	2.272.113,34
314	Prestación de Svcios de Industria e Innovación	2.272.113,34	0,00	2.272.113,34
314002/91003	Prestación Servicios AST	2.029.102,83	0,00	2.029.102,83
314003/91003	Prestación Servicios AST: IP	243.010,51	0,00	243.010,51
38	Reintegros	7.552,93	0,00	7.552,93
380	Reintegros de ejercicios cerrados	101,25	0,00	101,25
380100/91003	Reintegros de ejercicios cerrados	101,25	0,00	101,25
381	Reintegros de presupuesto corriente	7.451,68	0,00	7.451,68
381000/91003	Reintegros ej. corriente de Presidencia y Justicia	7.443,74	0,00	7.443,74
381100/91003	Reintegros de ejercicio corriente	7,94	0,00	7,94
39	Otros ingresos	1.023,53	0,00	1.023,53
396	Ingresos diversos. Recursos eventuales	1.023,53	0,00	1.023,53
396100/91003	Ingresos diversos. Recursos eventuales	1.023,53	0,00	1.023,53
4	Transferencias Corrientes	7.647.073,19	14,00	7.647.059,19
41	De Organismos Autónomos	27.225,00	0,00	27.225,00
411	Del Servicio Aragonés de Salud	26.775,00	0,00	26.775,00
411009/91003	Otras subvenciones del Servicio Aragonés de Salud	26.775,00	0,00	26.775,00
412	Del Instituto Aragonés de Empleo	450,00	0,00	450,00
412009/91003	Otras subvenciones Instituto Aragonés de Empleo	450,00	0,00	450,00
45	De Comunidades Autónomas	7.619.848,19	14,00	7.619.834,19

Capítulo/Artículo/Concepto/Subconcepto		RECAUDACION TOTAL	DEVOLUCIONES DE INGRESO	RECAUDACION NETA
450	De la Comunidad Autónoma de Aragón	7.619.848,19	14,00	7.619.834,19
450000/91003	Transferencias de la Comunidad Autónoma de Aragón	1.839.550,24	0,00	1.839.550,24
450002/91003	Aport Departamentos DGA:infraestructuras centros	569.019,77	0,00	569.019,77
450005/91003	Transferencias por Gestión Unificada	5.067.960,13	0,00	5.067.960,13
450008/91003	Aportaciones Departamentos D.G.A.	143.318,05	14,00	143.304,05
5	Ingresos Patrimoniales	2.631,48	0,00	2.631,48
52	Intereses de depósitos	2.631,48	0,00	2.631,48
520	Ingresos financieros	2.631,48	0,00	2.631,48
520000/91003	Intereses	2.631,48	0,00	2.631,48
7	Transferencias de Capital	733.518,14	0,00	733.518,14
71	De Organismos Autónomos	5.265,17	0,00	5.265,17
719	De otros Organismos Autónomos	5.265,17	0,00	5.265,17
719009/91003	Transferencias de otros Organismos Autónomos	5.265,17	0,00	5.265,17
75	De Comunidades Autónomas	704.333,95	0,00	704.333,95
750	De la Comunidad Autónoma de Aragón	704.333,95	0,00	704.333,95
750000/91003	Transferencias de la Comunidad Autónoma de Aragón	702.155,94	0,00	702.155,94
750008/91003	Aportaciones Departamentos D.G.A.	2.178,01	0,00	2.178,01
79	Del Exterior	23.919,02	0,00	23.919,02
792	Fondo Europeo de Desarrollo Regional	23.919,02	0,00	23.919,02
792100/14101	Programa Operativo FEDER 2007-2013	23.919,02	0,00	23.919,02
Total General		10.663.912,61	14,00	10.663.898,61

DEVOLUCIÓN DE INGRESOS. AST. 2014								
Subconcepto/Financiación		PTES. PAGO A 1-ENERO	MODIFICACIONES SALDO INICIAL	RECONOCIDAS EN EL EJERCICIO	TOTAL	DEVOL. PAGADAS EN EL EJERCICIO	PRESCRIPCIONES	PDTES. PAGO A 31-12
450008/91003	Aportaciones Departamentos D.G.A.	0,00	0,00	14,00	14,00	14,00	0,00	0,00
Total General		0,00	0,00	14,00	14,00	14,00	0,00	0,00

TRANSFERENCIAS CORRIENTES RECIBIDAS. AST. 2014

Subconcepto/Financiación		CREDITOS INICIALES	MODIFICACIONES	DEFINITIVO	DERECHOS RECONOC. NETOS	PORCENTAJE DE EJECUCIÓN	RECAUDACION NETA	DERECHOS CANCELADOS
450000/91003	Transferencias de la Comunidad Autónoma de Aragón	5.572.462,00	135.497,89-	5.436.964,11	5.436.964,11	100,00	1.839.550,24	0,00
450002/91003	Aport Departamentos DGA: infraestructuras centros	0,00	1.750.000,45	1.750.000,45	1.462.877,66	83,59	569.019,77	0,00
450005/91003	Transferencias por Gestión Unificada	0,00	10.377.994,88	10.377.994,88	10.377.994,83	100,00	5.067.960,13	0,00
450008/91003	Aportaciones Departamentos D.G.A.	0,00	1.014.092,77	1.014.092,77	988.569,27	97,48	143.304,05	0,00
Total General		5.572.462,00	13.006.590,21	18.579.052,21	18.266.405,87	98,32	7.619.834,19	0,00

SUBVENCIONES CORRIENTES RECIBIDAS. AST. 2014

Subconcepto/Financiación		CREDITOS INICIALES	MODIFICACIONES	DEFINITIVO	DERECHOS RECONOC. NETOS	PORCENTAJE DE EJECUCIÓN	RECAUDACION NETA	DERECHOS CANCELADOS
410009/91003	Otr subv. Instituto Aragonés de Servicios Sociales	0,00	1.008,80	1.008,80	1.008,80	100,00	0,00	0,00
411009/91003	Otras subvenciones del Servicio Aragonés de Salud	0,00	446.322,99	446.322,99	430.032,84	96,35	26.775,00	0,00
412009/91003	Otras subvenciones Instituto Aragonés de Empleo	0,00	91.953,02	91.953,02	87.937,52	95,63	450,00	0,00
440009/91003	Otras subv. de Empresas Públicas y Entes Públicos	0,00	14.561,88	14.561,88	2.178,00	14,96	0,00	0,00
Total General		0,00	553.846,69	553.846,69	521.157,16	94,10	27.225,00	0,00

TRANSFERENCIAS DE CAPITAL RECIBIDAS. AST. 2014								
Subconcepto/Financiación		CREDITOS INICIALES	MODIFICACIONES	DEFINITIVO	DERECHOS RECONOC. NETOS	PORCENTAJE DE EJECUCIÓN	RECAUDACION NETA	DERECHOS CANCELADOS
750000/91003	Transferencias de la Comunidad Autónoma de Aragón	2.106.467,78	0,00	2.106.467,78	1.521.337,85	72,22	702.155,94	0,00
750008/91003	Aportaciones Departamentos D.G.A.	0,00	1.511.642,84	1.511.642,84	812.107,29	53,72	2.178,01	0,00
Total General		2.106.467,78	1.511.642,84	3.618.110,62	2.333.445,14	64,49	704.333,95	0,00

SUBVENCIONES DE CAPITAL RECIBIDAS. AST. 2014

Subconcepto/Financiación		CREDITOS INICIALES	MODIFICACIONES	DEFINITIVO	DERECHOS RECONOC. NETOS	PORCENTAJE DE EJECUCIÓN	RECAUDACION NETA	DERECHOS CANCELADOS
711009/91003	Otras subvenciones del Servicio Aragonés de Salud	0,00	0,00	0,00	11.346,70	0,00	0,00	0,00
719009/91003	Transferencias de otros Organismos Autónomos	0,00	2.266,33	2.266,33	5.265,17	232,32	5.265,17	0,00
792100/14101	Programa Operativo FEDER 2007-2013	1.925.000,00	0,00	1.925.000,00	1.925.000,00	100,00	23.919,02	0,00
Total General		1.925.000,00	2.266,33	1.927.266,33	1.941.611,87	100,74	29.184,19	0,00

DERECHOS A COBRAR PRESUPUESTOS CERRADOS - PARTE I. AST. 2014

SECCION 71 E.P. Aragonesa de Servicios Telemáticos						
Capítulo/Subconcepto/Ejercicio		PENDTS DE COBRO A 1 DE ENERO	RECTIFICACIONES SALDO ENTRANTE	ANULACIÓN LIQUIDACIONES	APLAZAMIENTO Y FRACCIONAMIENTO	DERCHS DE COBRO PDTES TOTALES
3	Tasas y otros ingresos	268.481,22	0,00	0,00	0,00	268.481,22
314002	Prestación Servicios AST	248.596,89	0,00	0,00	0,00	248.596,89
	Ejercicio 2013	248.596,89	0,00	0,00	0,00	248.596,89
314003	Prestación Servicios AST: IP	19.884,33	0,00	0,00	0,00	19.884,33
	Ejercicio 2013	19.884,33	0,00	0,00	0,00	19.884,33
4	Transferencias Corrientes	12.336.084,25	0,00	0,01	0,00	12.336.084,24
411009	Otras subvenciones del Servicio Aragonés de Salud	434.194,44	0,00	0,00	0,00	434.194,44
	Ejercicio 2013	434.194,44	0,00	0,00	0,00	434.194,44
412009	Otras subvenciones Instituto Aragonés de Empleo	96.961,02	0,00	0,01	0,00	96.961,01
	Ejercicio 2013	96.961,02	0,00	0,01	0,00	96.961,01
440009	Otras subv. de Empresas Públicas y Entes Públicos	33.188,76	0,00	0,00	0,00	33.188,76
	Ejercicio 2013	33.188,76	0,00	0,00	0,00	33.188,76
450000	Transferencias de la Comunidad Autónoma de Aragón	3.075.359,08	0,00	0,00	0,00	3.075.359,08
	Ejercicio 2013	3.075.359,08	0,00	0,00	0,00	3.075.359,08
450002	Aport Departamentos DGA:infraestructuras centros	2.188.237,96	0,00	0,00	0,00	2.188.237,96
	Ejercicio 2013	2.188.237,96	0,00	0,00	0,00	2.188.237,96
450005	Transferencias por Gestión Unificada	5.391.298,60	0,00	0,00	0,00	5.391.298,60
	Ejercicio 2013	5.391.298,60	0,00	0,00	0,00	5.391.298,60
450008	Aportaciones Departamentos D.G.A.	1.116.844,39	0,00	0,00	0,00	1.116.844,39
	Ejercicio 2012	49.550,68	0,00	0,00	0,00	49.550,68

SECCION 71 E.P. Aragonesa de Servicios Telemáticos						
Capitulo/Subconcepto/Ejercicio		PENDTS DE COBRO A 1 DE ENERO	RECTIFICACIONES SALDO ENTRANTE	ANULACIÓN LIQUIDACIONES	APLAZAMIENTO Y FRACCIONAMIENTO	DERCHS DE COBRO PDTES TOTALES
	Ejercicio 2013	1.067.293,71	0,00	0,00	0,00	1.067.293,71
7	Transferencias de Capital	5.145.774,20	0,00	3.403,12	0,00	5.142.371,08
719009	Transferencias de otros Organismos Autónomos	233.088,79	0,00	42,66	0,00	233.046,13
	Ejercicio 2009	183.597,55	0,00	42,64	0,00	183.554,91
	Ejercicio 2013	49.491,24	0,00	0,02	0,00	49.491,22
750000	Transferencias de la Comunidad Autónoma de Aragón	1.489.011,75	0,00	0,00	0,00	1.489.011,75
	Ejercicio 2013	1.489.011,75	0,00	0,00	0,00	1.489.011,75
750008	Aportaciones Departamentos D.G.A.	1.609.602,78	0,00	3.360,46	0,00	1.606.242,32
	Ejercicio 2007	115.828,60	0,00	0,00	0,00	115.828,60
	Ejercicio 2011	97.124,40	0,00	0,00	0,00	97.124,40
	Ejercicio 2012	98.735,42	0,00	0,00	0,00	98.735,42
	Ejercicio 2013	1.297.914,36	0,00	3.360,46	0,00	1.294.553,90
792100	Programa Operativo FEDER 2007-2013	1.814.070,88	0,00	0,00	0,00	1.814.070,88
	Ejercicio 2012	14.151,88	0,00	0,00	0,00	14.151,88
	Ejercicio 2013	1.799.919,00	0,00	0,00	0,00	1.799.919,00
	Total SECCION	17.750.339,67	0,00	3.403,13	0,00	17.746.936,54
	Total General	17.750.339,67	0,00	3.403,13	0,00	17.746.936,54

DERECHOS A COBRAR PRESUPUESTOS CERRADOS - PARTE II. AST. 2014							
SECCION 71 E.P. Aragonesa de Servicios Telemáticos							
Capítulo/Subconcepto/Ejercicio	RECAUDADOS	COBROS EN ESPECIE	INSOLVENCIAS	PRESCRIPCIÓN	OTRAS	PDTES. DE COBRO A 31 DE DIC.	
3	Tasas y otros ingresos	268.481,22	0,00	0,00	0,00	0,00	0,00
314002	Prestación Servicios AST	248.596,89	0,00	0,00	0,00	0,00	0,00
	Ejercicio 2013	248.596,89	0,00	0,00	0,00	0,00	0,00
314003	Prestación Servicios AST: IP	19.884,33	0,00	0,00	0,00	0,00	0,00
	Ejercicio 2013	19.884,33	0,00	0,00	0,00	0,00	0,00
4	Transferencias Corrientes	10.886.941,90	0,00	0,00	0,00	0,00	1.449.142,34
411009	Otras subvenciones del Servicio Aragonés de Salud	434.194,44	0,00	0,00	0,00	0,00	0,00
	Ejercicio 2013	434.194,44	0,00	0,00	0,00	0,00	0,00
412009	Otras subvenciones Instituto Aragonés de Empleo	95.296,37	0,00	0,00	0,00	0,00	1.664,64
	Ejercicio 2013	95.296,37	0,00	0,00	0,00	0,00	1.664,64
440009	Otras subv. de Empresas Públicas y Entes Públicos	33.188,76	0,00	0,00	0,00	0,00	0,00
	Ejercicio 2013	33.188,76	0,00	0,00	0,00	0,00	0,00
450000	Transferencias de la Comunidad Autónoma de Aragón	3.075.359,08	0,00	0,00	0,00	0,00	0,00
	Ejercicio 2013	3.075.359,08	0,00	0,00	0,00	0,00	0,00
450002	Aport Departamentos DGA:infraestructuras centros	751.068,24	0,00	0,00	0,00	0,00	1.437.169,72
	Ejercicio 2013	751.068,24	0,00	0,00	0,00	0,00	1.437.169,72
450005	Transferencias por Gestión Unificada	5.391.298,60	0,00	0,00	0,00	0,00	0,00
	Ejercicio 2013	5.391.298,60	0,00	0,00	0,00	0,00	0,00
450008	Aportaciones Departamentos D.G.A.	1.106.536,41	0,00	0,00	0,00	0,00	10.307,98
	Ejercicio 2012	49.550,31	0,00	0,00	0,00	0,00	0,37

SECCION 71 E.P. Aragonesa de Servicios Telemáticos							
Capítulo/Subconcepto/Ejercicio		RECAUDADOS	COBROS EN ESPECIE	INSOLVENCIAS	PRESCRIPCIÓN	OTRAS	PDTES. DE COBRO A 31 DE DIC.
7	Ejercicio 2013	1.056.986,10	0,00	0,00	0,00	0,00	10.307,61
	Transferencias de Capital	4.830.682,66	0,00	0,00	0,00	0,00	311.688,42
719009	Transferencias de otros Organismos Autónomos	233.046,13	0,00	0,00	0,00	0,00	0,00
750000	Ejercicio 2009	183.554,91	0,00	0,00	0,00	0,00	0,00
	Ejercicio 2013	49.491,22	0,00	0,00	0,00	0,00	0,00
	Transferencias de la Comunidad Autónoma de Aragón	1.489.011,75	0,00	0,00	0,00	0,00	0,00
750008	Ejercicio 2013	1.489.011,75	0,00	0,00	0,00	0,00	0,00
	Aportaciones Departamentos D.G.A.	1.294.553,90	0,00	0,00	0,00	0,00	311.688,42
792100	Ejercicio 2007	0,00	0,00	0,00	0,00	0,00	115.828,60
	Ejercicio 2011	0,00	0,00	0,00	0,00	0,00	97.124,40
	Ejercicio 2012	0,00	0,00	0,00	0,00	0,00	98.735,42
	Ejercicio 2013	1.294.553,90	0,00	0,00	0,00	0,00	0,00
	Programa Operativo FEDER 2007-2013	1.814.070,88	0,00	0,00	0,00	0,00	0,00
	Ejercicio 2012	14.151,88	0,00	0,00	0,00	0,00	0,00
	Ejercicio 2013	1.799.919,00	0,00	0,00	0,00	0,00	0,00
Total SECCION		15.986.105,78	0,00	0,00	0,00	0,00	1.760.830,76
Total General		15.986.105,78	0,00	0,00	0,00	0,00	1.760.830,76

APLICACIÓN DEL REMANENTE DE TESORERIA

No se han realizado incorporaciones de remanentes de crédito.

Véase también el apartado “Estado del remanente de tesorería”

DERECHOS PRESUPUESTARIOS PENDIENTES DE COBRO SEGÚN SU GRADO DE EXIGIBILIDAD.

Distinguiremos tres casos:

- Transferencias de la Comunidad Autónoma de Aragón pendientes de cobro: la Tesorería del Gobierno de Aragón va efectuando los correspondientes libramientos de acuerdo con la programación que tiene prevista al efecto.
- Facturas pendientes de cobro emitidas a la Corporación Aragonesa de Radio y Televisión, entidad de derecho público del Gobierno de Aragón, la cual realiza sus pagos cuando recibe los pagos pertinentes de la Tesorería del Gobierno de Aragón.
- Facturas pendientes de cobro emitidas a clientes “externos” al Gobierno de Aragón: se trata de facturas pendientes de cobro de los siguientes clientes:

- Vodafone España SAU
- Axion

En ambos casos fueron cobradas en el primer trimestre de 2015. En caso de no haberse satisfecho se hubiera realizado el correspondiente requerimiento, según el plazo marcado en el contrato.

DESARROLLO DE LOS COMPROMISOS DE INGRESO

A fin de 2014 no existe ningún compromiso de ingreso pendiente de realizar.

COMPROMISOS DE INGRESO CON CARGO A PRESUPUESTOS DE EJERCICIOS POSTERIORES.

Se han firmado contratos de prestación de servicios de telecomunicaciones con clientes externos de duración superior al ejercicio 2014. En el ejercicio se ha generado únicamente el ingreso correspondiente a la anualidad 2014.

4.6. GASTOS CON FINANCIACIÓN AFECTADA.

No se ha incurrido en este tipo de gastos en el ejercicio 2014

4.7. INFORMACIÓN SOBRE EL INMOVILIZADO NO FINANCIERO

TOTAL INMOVILIZADO NO FINANCIERO

CUENTA	DESCRIPCIÓN	SALDO A 1/1/2014	INCREMENTOS	DISMINUCIONES	SALDO A 31/12/2014
200	TERRENOS Y BIENES NATURALES USO GENERAL	3.000,00			3.000,00
201	INFRESTRUCTURAS USO GENERAL				0,00
208	BIENES DEL PATRIMONIO HISTORICO, ARTIST. Y CULTURAL				0,00
TOTAL INVERSIONES DESTINADAS AL USO GENERAL		3.000,00	0,00	0,00	3.000,00
210	GASTOS DE INVESTIGACIÓN Y DESARROLLO				0,00
212	PROPIEDAD INDUSTRIAL				0,00
215	APLICACIONES INFORMÁTICAS	8.842.972,79	254.765,00	4.565.095,92	4.532.641,87
216	PROPIEDAD INTELECTUAL				0,00
217	RÉGIMEN ARRENDAMIENTO FINANCIERO				0,00
248	INMOVILIZADO INMATERIAL EN CURSO				0,00
TOTAL INMOVILIZADO INMATERIAL		8.842.972,79	254.765,00	4.565.095,92	4.532.641,87
220	TERRENOS Y BIENES NATURALES				0,00
221	CONSTRUCCIONES				0,00
222	INSTALACIONES TÉCNICAS	1.692.968,04	0,00	0	1.692.968,04
223	MAQUINARIA	7.265.091,31	199.816,51	0,00	7.464.907,82
224	UTILLAJE	6.563,65	1.388,50	0,00	7.952,15
226	MOBILIARIO	242.474,92	44.935,02	0,00	287.409,94
227	EQUIPOS PARA PROCESOS DE INFORMACIÓN	16.608.267,79	1.374.843,31	3.592.971,79	14.390.139,31
228	ELEMENTOS DE TRANSPORTES	9.790,00	59.260,33	0,00	69.050,33
229	OTRO INMOVILIZADO MATERIAL	1.836,37	0	0,00	1.836,37
240	TERRENOS Y BIENES NATURALES EN CURSO				0,00
241	CONSTRUCCIONES EN CURSO				0,00
242	INSTALACIONES TÉCNICAS EN CURSO	0,00	0,00	0,00	0,00
243	MAQUINARIA EN CURSO				0,00
247	EQUIPOS PROCESOS DE INFORMACIÓN EN CURSO	0,00	0,00	0,00	0,00

TOTAL INMOVILIZADO MATERIAL		25.826.992,08	1.680.243,67	3.592.971,79	23.914.263,96
230	INVER. GESTIONADAS PARA OTROS ENTES PÚBLICOS	0,00	0,00	0,00	0,00
231	INVER. GESTIONADAS PARA EMPRESAS PRIVADAS				0,00
232	INVER. GESTIONADAS PARA FAMILIAS Y ENTID. S/L				0,00
TOTAL INVER. GESTIONADAS PARA OTROS ENTES		0,00	0,00	0,00	0,00
250	INVERSIONES FINANCIERAS PERMANENTES EN CAPITAL				0,00
252	CREDITOS A LARGO PLAZO				0,00
TOTAL INVERSIONES FINANCIERAS PERMANENTES		0,00	0,00	0,00	0,00
TOTAL INMOVILIZADO		34.672.964,87	1.935.008,67	8.158.067,71	28.449.905,83

AMORTIZACIÓN ACUMULADA DEL INMOVILIZADO INMATERIAL a 31/12/2014

-4.121.410,69

AMORTIZACIÓN ACUMULADA DEL INMOVILIZADO MATERIAL a 31/12/2014

-13.335.285,32

INMOVILIZADO MATERIAL

CUENTA	DESCRIPCIÓN ACTIVO	SALDO A 1/1/2014	INCREMENTOS	DISMINUCIONES	SALDO A 31/12/2014
220	Solares				0,00
220	Fincas				0,00
220	Solares Urbanos.				0,00
220	Fincas Rústicas				0,00
220	Otros Terrenos				0,00
TOTAL TERRENOS Y BIENES NATURALES		0,00	0,00	0,00	0,00
221	Edificios administrativos.				0,00
221	Edificios Turísticos				0,00
221	Edificios Educativos				0,00
221	Edificios Deportivos				0,00
221	Centros Sanitarios				0,00
221	Refugios/Casas Forestales				0,00
221	Edificios Agropecuarios				0,00
221	Edificios Asistenciales				0,00
221	Edificios Uso Cultural				0,00
221	Otras Construcciones				0,00
221	Construcción (Viviendas)				0,00
TOTAL CONSTRUCCIONES		0,00	0,00	0,00	0,00
222	Instalaciones Agropecuarias			0	0,00
222	Silos			0	0,00
222	Otras Instalaciones Técnicas	1.692.968,04	0,00	0	1.692.968,04
TOTAL INSTALACIONES TÉCNICAS		1.692.968,04	0,00	0,00	1.692.968,04
223	Obras Públicas Agrónoma.				0,00
223	Uso Administrativo				0,00
223	Comunicación				0,00
223	Médico Asistencial				0,00
223	Otra Maquinaria	7.265.091,31	199.816,51	0	7.464.907,82

TOTAL MAQUINARIA		7.265.091,31	199.816,51	0,00	7.464.907,82
224	Agropecuario				0,00
224	Obras Públicas				0,00
224	Médico Asistencial				0,00
224	Uso Docente				0,00
224	Hostelería				0,00
224	Laboratorio				0,00
224	Otro Utillaje	6.563,65	1.388,50		7.952,15
TOTAL UTILLAJE		6.563,65	1.388,50	0,00	7.952,15
226	Administrativo	242.474,92	44.935,02		287.409,94
226	Médico Asistencial				0,00
226	Uso Docente				0,00
226	Uso Doméstico				0,00
226	Señalética				0,00
226	Ornamentación				0,00
226	Otro Mobiliario				0,00
TOTAL MOBILIARIO		242.474,92	44.935,02	0,00	287.409,94
227	Ordenadores				0,00
227	Impresoras				0,00
227	Escáneres/Periféricos				0,00
227	Otros Equipos Procesos Información	16.608.267,79	1.374.843,31	3.592.971,79	14.390.139,31
TOTAL EQUIPOS PARA PROCESOS DE INFORMACIÓN		16.608.267,79	1.374.843,31	3.592.971,79	14.390.139,31
228	Camión				0,00
228	Furgoneta				0,00
228	Moto				0,00
228	Lancha a Motor				0,00
228	Todo Terreno				0,00
228	Turismo	9.790,00	59.260,33		69.050,33
TOTAL ELEMENTOS DE TRANSPORTES		9.790,00	59.260,33	0,00	69.050,33
229	Otro Inmovilizado Material	1.836,37			1.836,37

TOTAL OTRO INMOVILIZADO MATERIAL		1.836,37	0,00	0,00	1.836,37
240	Adaptación Terrenos				0,00
TOTAL TERRENOS Y BIENES NATURALES EN CURSO		0,00	0,00	0,00	0,00
241	Construcciones Curso				0,00
TOTAL CONSTRUCCIONES EN CURSO		0,00	0,00	0,00	0,00
242	Instalaciones Técnicas Montaje	0,00		0	0,00
TOTAL INSTALACIONES TÉCNICAS EN CURSO		0,00	0,00	0,00	0,00
243	Maquinaria Montaje				0,00
TOTAL MAQUINARIA EN CURSO		0,00	0,00	0,00	0,00
247	Equi. Proc. Inf. Mon	0		0	0,00
TOTAL EQUIPOS PROCESOS DE INFORMACIÓN EN CURSO		0,00	0,00	0,00	0,00
- AMORTIZACIONES		-14.168.410,84	-2.499.756,89	-3.332.882,41	-13.335.285,32
TOTAL INMOVILIZADO MATERIAL		11.658.581,24	-819.513,22	260.089,38	10.578.978,64

INMOVILIZADO INMATERIAL

CUENTA	DESCRIPCIÓN ACTIVO	SALDO A 1/1/2014	INCREMENTOS	DISMINUCIONES*	SALDO A 31/12/2014
210	GASTOS DE INVESTIGACIÓN Y DESARROLLO				0,00
TOTAL GASTOS I + D		0,00	0,00	0,00	0,00
212	PROPIEDAD INDUSTRIAL - MARCAS				0,00
TOTAL PROPIEDAD INDUSTRIAL		0,00	0,00	0,00	0,00
215	APLICACIONES INFORMÁTICAS - SISTEMA OPERATIVO				0,00
215	APLICACIONES INFORMÁTICAS - GESTIÓN				0,00
215	APLICACIONES INFORMÁTICAS - OTRAS APLICACIONES	8.842.972,79	254.765,00	4.565.095,92	4.532.641,87
TOTAL APLICACIONES INFORMÁTICAS		8.842.972,79	254.765,00	4.565.095,92	4.532.641,87
216	PROPIEDAD INTELECTUAL - CREACION LITERARIA				0,00
216	PROPIEDAD INTELECTUAL - CREACION ARTÍSTICA				0,00
216	PROPIEDAD INTELECTUAL - CREACION CIENTIFICA				0,00
216	PROPIEDAD INTELECTUAL - OTROS				0,00
TOTAL PROPIEDAD INTELECTUAL		0,00	0,00	0,00	0,00
217	RÉGIMEN ARRENDAMIENTO FINANCIERO				0,00

TOTAL DCHOS SOBRE BIENES EN ARRENDAMIENTO FINANCIERO		0,00	0,00	0,00	0,00
248	INMOVILIZADO INMATERIAL EN CURSO				0,00
TOTAL INMOVILIZADO INMATERIAL EN CURSO		0,00	0,00	0,00	0,00
	-AMORTIZACIONES	-8.411.044,01	-275.462,60	-4.565.095,92	-4.121.410,69
TOTAL INMOVILIZADO INMATERIAL		431.928,78	-20.697,60	0,00	411.231,18

USO GENERAL

CUENTA	DESCRIPCIÓN ACTIVO	SALDO A 1/1/2014	INCREMENTOS	DISMINUCIONES	SALDO A 31/12/2014
200	Solares Naturaleza Urbana				0,00
200	Fincas Rústicas	3.000,00			3.000,00
200	Vías Pecuarias				0,00
TOTAL TERRENOS Y BIENES NATURALES		3.000,00	0,00	0,00	3.000,00
201	Carreteras				0,00
201	Calles				0,00
201	Canalizaciones				0,00
201	Otras				0,00
TOTAL INFRAESTRUCTURAS		0,00	0,00	0,00	0,00
208	Fondo Bibliografico				0,00
208	Pintura				0,00
208	Escultura.				0,00
208	Fondo Artístico - Otros				0,00
208	Patrimonio Histórico-Monumental				0,00
208	Conjunto Histórico				0,00
208	Sitio Histórico				0,00
208	Zona Arqueológica.				0,00
208	Patrimonio Histórico - Otros				0,00
TOTAL BIENES DEL PATRIMONIO HISTÓRICO, ARTÍST. Y CULTURAL		0,00	0,00	0,00	0,00
TOTAL INVERSIONES DESTINADAS AL USO GENERAL		3.000,00	0,00	0,00	3.000,00

4.8. INFORMACIÓN SOBRE LAS INVERSIONES FINANCIERAS.

INVERSIONES FINANCIERAS PERMANENTES. AST. 2014

SOCIEDAD MERCANTIL	PARTICIP. 31-dic-13	VARIACIÓN DINERARIA		VARIACIÓN NO DINERARIA	PARTICIP. 31-dic-14	% PARTIC.	DESEMB. PTES.
		POSITIVA	NEGATIVA				
					0,00		0,00
					0,00		0,00
					0,00		0,00
					0,00		0,00
TOTAL	0,00	0,00	0,00	0,00	0,00		0,00

FIANZAS CONSTITUIDAS A LARGO PLAZO: 50.086,00 €

4.9. INFORMACION SOBRE ENDEUDAMIENTO.

CAPITALES

B) AMORTIZADOS EMISIONES DEUDA PÚBLICA

ENTIDAD	PENDIENTE REEMBOLSO 31.12.13	AMORTIZADOS		AUMENTOS POR RECTIFICACIÓN	TOTAL AMORTIZADOS	PENDIENTE REEMBOLSO 31.12.2014
		A SU VENCIMIENTO	ANTICIPADO VENCIMIENTO			
						0,00

B) AMORTIZADOS PRÉSTAMOS A LARGO PLAZO

ENTIDAD	PENDIENTE REEMBOLSO 31.12.13	AMORTIZADOS		AUMENTOS POR RECTIFICACION	TOTAL AMORTIZADOS	PENDIENTE REEMBOLSO 31.12.2014
		A SU VENCIMIENTO	ANTICIPADO VENCIMIENTO			
MINISTERIO DE INDUSTRIA PLAN AVANZA	1.814.677,79	181.467,78	0	0	181.467,78	1.633.210,01
TOTAL	1.814.677,79	181.467,78	0,00	0,00	181.467,78	1.633.210,01

PRESTAMOS A LARGO PLAZO

SEGUNDA PARTE. INTERESES

ENTIDAD	CAPITAL INICIAL	CAPITAL PTE. DE AMORTIZAR 31.12.14	DEVENGADOS EN EL AÑO	AUMENTOS POR RECTIFIC.	TOTAL DEVENGADOS	liquidados		ANULACIONES Y PRESCRIPC.	BAJAS POR RECTIFIC.	TOTAL LIQUIDADOS	INTERESES DEVENGADOS NO VENCIDOS 31.12.2014
						DEVENGADOS AÑOS ANTERIOR.	DEVENGADOS EN EL AÑO				
MINISTERIO DE INDUSTRIA	2.225.160,00	1.633.210,01	0,00	0,00	0,00	0,00	0,00	0,00	0,00	0,00	0,00
PLAN AVANZA			*								*
*(interes 0%)											
TOTAL	2.225.160,00	1.633.210,01	0,00	0,00	0,00	0,00	0,00	0,00	0,00	0,00	0,00

DERIVADOS	
------------------	--

TOTAL (incluyendo derivados)	-	-	-	-	-	-	-	-	-	-
-------------------------------------	---	---	---	---	---	---	---	---	---	---

5. ESTADO DE EJECUCIÓN DEL PAIF.

ESTADO DE EJECUCIÓN DEL PROGRAMA DE ACTUACIONES, INVERSIONES Y FINANCIACIÓN

El conjunto de proyectos contenidos, dentro del capítulo 6, en el programa de actuaciones, inversiones y financiación del presupuesto para 2014 de esta Entidad, a 31 de diciembre de 2014 presenta las siguientes magnitudes:

Presupuesto inicial:	3.850.000,00 €
Modificaciones	1.513.909,17 €
Crédito definitivo	5.363.909,17 €
Disposiciones	4.298.466,63 €
Pagos materiales	3.643.168,39 €

La liquidación del presupuesto de gastos refleja los siguientes importes:

Presupuesto inicial:	3.850.000,00 €
Modificaciones	1.513.909,17 €
Crédito definitivo	5.363.909,17 €
Gastos comprometidos	4.298.466,63 €
Obligaciones reconocidas netas	4.298.369,67 €
Pagos	3.643.168,39 €
Pendiente de ordenar el pago	655.201,28 €

En el proyecto de presupuesto para 2014 se establecía la memoria de actividades y objetivos a alcanzar durante el ejercicio, habiéndose alcanzado los siguientes resultados, desglosados por líneas de actividad:

PROY/000155. INFRAESTRUCTURAS INFORMÁTICAS Y TELECOMUNICACIONES

3.531.347,25

Incluye actuaciones tales como la renovación tecnológica llevada a cabo en el marco de la Consolidación y Gestión de Arquitectura de Sistemas y Servicios Informáticos (CPD) del Gobierno de Aragón. En este sentido, se ha renovado equipamiento e infraestructuras de los CPD's de Walqa y Pignatelli, así como en sectores sanitarios. Esta renovación tecnológica es cofinanciada por el Fondo Europeo de Desarrollo Regional (FEDER)

Se incluyen también en este proyecto actuaciones por encargo de los Departamentos tales como dirección del proyecto del acondicionamiento en materia de comunicaciones en Huesca, de las nuevas dependencias de Justicia para el Departamento de Presidencia y Justicia

Asimismo, en el marco del proyecto también se han realizado:

- Electrónica de red local en nuevos inmuebles.
- Equipos de acceso red de datos (Routers y conmutadores).
- Equipos de interconexión ADSL.
- Acondicionamiento salas equipos nodos.
- Red IP en Aragón para garantizar el acceso al Portal del Gobierno de Aragón.
- Ampliación y renovación tecnológica de las infraestructuras.
- Infraestructura para servicios Web.
- Migración de tecnologías para transporte de datos, servicios de voz y tratamiento de imágenes.
- Implantación nuevas redes inalámbricas
- Plataformas para acceso remoto VPN IPsec y SSL.
- Plataforma de cortafuegos perimetral

PROY/000157 SERVICIOS TELEMATICOS

767.022,42

Gestión Servicios Corporativos

- Desarrollos de nuevas funcionalidades y actualización constante de las aplicaciones para la Gestión de Servicios Corporativos tales como: Gestión de Personal, Nómina o Nómina multiempresa, RPT, Acción Social, Registro General, SAP, etc.
- Actuaciones sobre:
 - Plataforma de Firma Electrónica.
 - Pasarela de Pagos.
 - Plataforma de Gestión Documental y Archivo Electrónico (PAPIRO).
 - Plataforma de Información Georeferenciada (SITAR).
 - Portal del Gobierno de Aragón y portal del empleado.
 - Plataforma de Bussines intelligence.
 - Plataforma e-learning (teleformación).
 - Gestor de procesos de negocio.
 - Plataforma de envío de mensajes cortos.
 - Plataforma de multicanalidad.

Gestión Servicios Departamentales

- Desarrollos de nuevas funcionalidades y actualización constante de los distintos servicios departamentales tales como: Gestión de expedientes, Industria, Intranet INAEM, Medio Ambiente, etc.....
- Actuaciones por encargos de diferentes Departamentos u Organismos Autónomos para el desarrollo de nuevos servicios, destacando encargos de desarrollo del Servicio de Administración Electrónica.

Licencias software

Suministro y actualización licencias corporativas y departamentales.