

COMUNICADO

01/07/2014

Empresas de Trabajo Temporal Datos estadísticos. Aragón.

Periodo de referencia de los datos: Enero 2014

Durante el mes de enero se han registrado 6.812 contratos de puesta a disposición en Aragón. Lo que representa un 33,67% más que en el mismo mes del año anterior.

Evolución del número de contratos de puesta a disposición. Aragón.

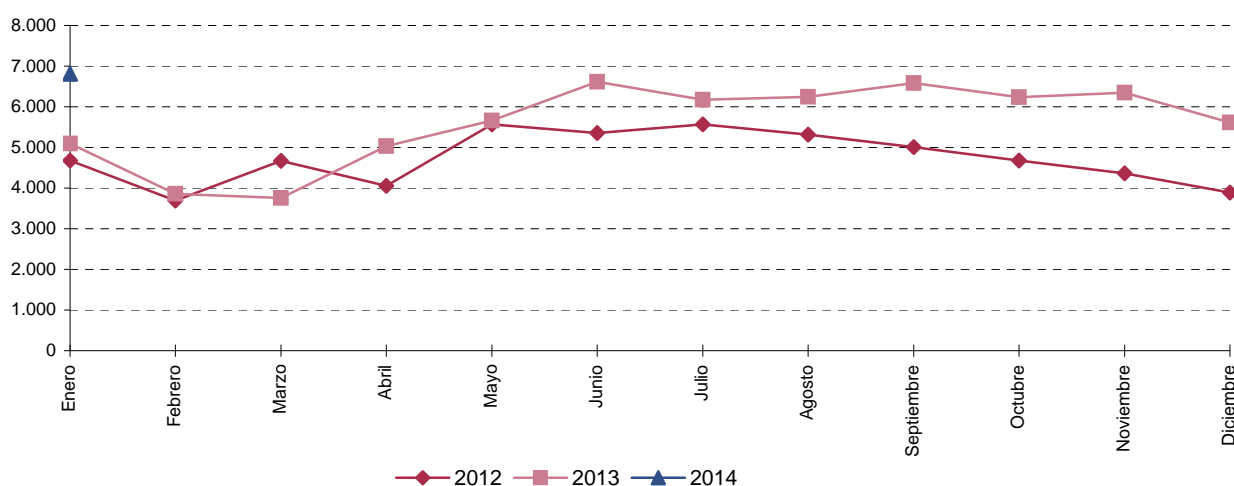

Contratos de puesta a disposición, según provincia. Enero 2014.

	Valor	% Variación (1)	Acumulado anual	% Variación (2)
Aragón	6.812	33,67	6.812	33,67
Prov. Huesca	303	79,29	303	79,29
Prov. Teruel	391	-10,93	391	-10,93
Prov. Zaragoza	6.118	36,32	6.118	36,32

NOTA: (1) Variación sobre el mismo mes del año anterior

(2) Variación sobre el mismo periodo (acumulado) del año anterior

Fuente: Ministerio de Empleo y Seguridad Social. Estadística de Empresas de Trabajo Temporal

Otra fuente de referencia. Contratos registrados. Aragón. Enero 2014.

Contratos registrados gestionados a través de una ETT ⁽¹⁾ :	6.374
Duración media del contrato ⁽²⁾ en días:	11,15

NOTA (1): Contratos en los que consta la empresa usuaria de ETT

(2): Contratos en los que consta la duración del contrato

Fuente: Instituto Aragonés de Empleo. INAEM

Para más información:

IAEST / Trabajo, Salarios y Relaciones Laborales / Movimiento Laboral Registrado / Empresas de Trabajo Temporal