

Aragón y sus Censos Agrarios



COMPARACIÓN DE CENSOS AGRARIOS 1982,1989 Y 1999



Autor: Sección de Estadística del Departamento de Agricultura del Gobierno de Aragón

Edita: Gobierno de Aragón
Departamento de Agricultura
Secretaría General Técnica
Servicio de Planificación y Coordinación

Tabulación: *Chi-Cuadrado, SL*

LOS CENSOS AGRARIOS EN 1982, 1989 Y 1999 DE ARAGÓN

ESTUDIO COMPARATIVO

PRIMERA PARTE

1 El Censo Agrario

El Censo Agrario es una operación estadística periódica a gran escala, patrocinada por el Estado para la recogida, elaboración y publicación de información, en gran parte cuantitativa, de la estructura del sector agrario. Se utiliza la explotación agrícola como unidad elemental de información, entendiéndose por tal: "la unidad técnico-económica de la que se obtienen productos agrarios bajo la responsabilidad de un titular. Dicha unidad técnico-económica se caracteriza por la utilización de los mismos medios de producción: mano de obra, maquinaria, etc."

El Censo Agrario proporciona principalmente datos relativos a las características de la organización y la estructura del sector y a la utilización de recursos tales como la tierra, el agua, la maquinaria y la mano de obra.

2 Antecedentes

La experiencia española en materia de Censos Agrarios se inicia con la Ley de Censos Generales de 1957, mediante la cual se dispuso que el Instituto Nacional de Estadística formaría los Censos Generales de la Nación, tanto los demográficos como los de carácter económico y sus derivados y se fijó como norma general un período intercensal de diez años. El año 1962 fue la fecha elegida para la realización del primer Censo agrario que tuvo su continuación en los Censos de 1972 y 1982

A partir de la adhesión de España a la Comunidad Europea el 1 de enero de 1986, como miembro de pleno derecho, el INE se incorpora al programa comunitario de "encuestas sobre la estructura de las explotaciones agrícolas", recogido en el Reglamento Núm. 70/66 del Consejo de las Comunidades Europeas.

La primera encuesta comunitaria se realizó en los Estados miembros en 1966/67. Posteriormente se realizaron encuestas en los años 1970/71, 1975, 1979/80, 1983 y 1985, incorporándose en cada momento modificaciones aconsejadas por la experiencia de anteriores encuestas y estableciéndose una periodicidad bienal.

España participa por primera vez en este programa comunitario con la encuesta por muestreo del año 1987. De acuerdo al Reglamento (CE) Núm. 571/88 del Consejo, relativo a la organización de encuestas comunitarias sobre la estructura de las explotaciones agrícolas durante el período 1988/1997, se han realizado una encuesta exhaustiva o Censo en el año 1989 y encuestas por muestreo en los años 1993, 1995 y 1997.

El Censo Agrario de 1989 modificó el período intercensal para adaptarlo a la normativa de las Comunidades Europeas conforme al mencionado Reglamento 571, donde se establecían las pautas temporales del censo general de todas las explotaciones agrícolas.

El Censo Agrario de 1999 continúa con la tradición iniciada por el INE en 1962 con la realización del primer censo agrario y los siguientes.

Dado que la evolución de la estructura de las explotaciones agrícolas constituye un elemento de decisión importante para la orientación de la política agrícola común, el nuevo Reglamento (CE) Núm. 2467/96 del Consejo modifica el Reglamento anterior para ampliarlo al período 1998/ 2007. En él se establece la obligatoriedad de realizar una encuesta exhaustiva o censo entre el 1 de diciembre de 1998 y el 1 de marzo de 2001, en

relación a la campaña agrícola 1999 ó 2000 y encuestas por muestreo para las campañas agrícolas de los años 2003, 2005 y 2007.

El nuevo censo agrario de 1999 mantiene en líneas generales el esquema de los dos últimos censos, lo que permitirá un mejor estudio de la evolución de la agricultura desde 1982 y la comparabilidad de las series en un dilatado período, próximo a los 20 años, durante el cual se han llevado a cabo las trascendentales modificaciones del sector inducidas por la política agraria común.

3 Objetivos

Los censos agrarios tienen como objetivos fundamentales los siguientes (y desde 1989 se incluyen además como objetivo los aspectos comunitarios) :

- a) Evaluar la situación de la agricultura española y seguir la evolución estructural de las explotaciones agrícolas (que experimentan cambios con relativa lentitud), para poder estudiar la situación actual y la evolución respecto a censos anteriores. El análisis de estos aspectos contribuye a explicar, en general, la estructura causal relativa a cambios tecnológicos, economías de escala y respuestas en la oferta, así como obtener resultados comparables entre todos los Estados miembros de la Unión Europea (entre los objetivos del Censo Agrario de 1999 se ha establecido mantener en lo posible la línea marcada por los censos anteriores, con el fin de permitir la comparabilidad de las series, y por otro alinearse con las directrices que, en esta materia, establece la Comunidad Económica Europea para sus Estados miembros).
- b) Obtener un marco o directorio de explotaciones agrícolas que sirva para la realización de diseños muestrales de encuestas agrícolas sectoriales.
- c) Cumplir con la normativa legal fijada por la Unión Europea en los diferentes reglamentos del Consejo, así como atender a los requerimientos estadísticos nacionales y otras solicitudes internacionales de información estadística acerca del sector agrario.

4 Contenido

De acuerdo con sus objetivos fundamentales, los Censos Agrarios vienen definidos por las características que integran los diferentes cuadros del cuestionario:

- I Identificación de la explotación
- II Titular
- III Personalidad jurídica y gestión de la explotación
- IV Superficie total y parcelación
- V Régimen de tenencia de la tierra
- VI Riego
- VII Aprovechamiento de la tierra
- VIII Cultivos herbáceos y barbechos
- IX Huertos familiares
- X Cultivos leñosos
- XI Invernadero y champiñón
- XII Retirada de tierras bajo el régimen de ayudas de la Unión Europea
- XIII Cultivos sucesivos secundarios
- XIV Tipo de asociación de cultivos

XV Maquinaria

XVI Ganadería

XVII Instalaciones para el almacenamiento de abonos naturales de origen animal

XVIII Mano de obra familiar

XIX Mano de obra no familiar

XX Jornadas realizadas por personas no empleadas directamente por el titular

XXI Comercialización de la producción

5 Ámbito de aplicación

La aplicación del Censo Agrario se contempla desde tres ámbitos claramente diferenciados:

ÁMBITO GEOGRÁFICO

La investigación se extiende a todo el territorio nacional que comprende las cincuenta provincias peninsulares e insulares, Ceuta y Melilla.

ÁMBITO TEMPORAL

La información censal se refiere al año de puesta en cultivo correspondiente a la cosecha del año T, es decir, la campaña agrícola comprendida entre el 1 de Octubre de T-1 y el 30 de Septiembre de T, salvo para la ganadería y la maquinaria de propiedad exclusiva de la explotación, para las que la fecha de referencia es el día de la entrevista.

ÁMBITO POBLACIONAL

La población investigada por el Censo Agrario comprende las explotaciones agrícolas existentes en el territorio nacional, al 30 de Septiembre del año T, cualquiera que sea la persona física o jurídica que actúe como titular y el destino que se dé a la producción agraria.

6 Plan de difusión

La información contenida en los ficheros de los Censos Agrarios es muy extensa, por lo que acometer la tarea de explotar exhaustivamente todas las posibles estructuras de las variables y sus combinaciones de teórico interés, supone una tarea inabordable de momento (cada variable presenta en sí misma diferentes estructuras agregativas o clases, diferentes desagregaciones territoriales y todo ello en tres años distintos, además de las innumerables combinaciones entre variables o tablas potenciales).

Por este motivo y en un primer período, se ha planteado publicar la explotación longitudinal (referida a los tres instantes censales) del primer fichero del Censo, que contiene información genérica con variables agregadas de cada una de las explotaciones (SAU, UGM, MBT, Formación, UTA's) con desagregación territorial provincial y regional.

Posteriormente se abordará la difusión de la información contenida en el tercer fichero relativo a la mano de obra agraria, extensivo a los Censos de 1989 y 1999.

Por último se explotará el cuarto fichero, relativo exclusivamente al año 1999.

Cada explotación censal se pretende progresivamente que llegue a la desagregación territorial correspondiente a las Comarcas MAPA (de forma que las series tengan continuidad) y a las delimitaciones comarcales aragonesas (conforme a la Ley 8/1996 de 2 de diciembre actualizada a verano de 2002).

Las explotaciones censales de otras variables y a niveles subcomarcales de desagregación territorial se realizarán específica y excepcionalmente ante demandas consolidadas y/o cualificadas por los motivos de complejidad aducidos anteriormente.

RESUMEN

El primer Censo Agrario en España se realizó en 1962, el segundo fue en 1972; pero a partir del tercero se dispone de información individualizada en formato informático. La información que se puede extraer es muy extensa y contempla una multitud de variables agrarias que a su vez pueden combinarse. Como se ha dicho, la unidad censal es la explotación agraria, segregándolas en explotaciones con tierras o sin tierras; a las primeras las considera a partir de 0,1 Has. y las segundas son aquellas que no llegan a 0,1 Has. y poseen una cantidad de ganado mínima preestablecida. La localización de la explotación queda definida por el municipio donde radiquen la mayoría de las tierras cultivadas, o donde esté situada la edificación única o principal.

Los Censos contienen además variables tales como la personalidad jurídica, formación, gestión, regímenes de tenencia, aprovechamientos de la tierra y ganados, sistemas de riego, maquinaria, mano de obra e incluso hace un cálculo del Margen Bruto Estándar. También clasifica las explotaciones por Orientaciones Técnico Productivas (OTE's), con lo que permite una aproximación a la distribución de la renta no solo por explotaciones sino también por sectores agroeconómicos. Si el Margen Bruto Total (MBT) lo asimilamos al Valor Añadido Bruto a Precios de Mercado (VABpm), podremos hacer muchas aproximaciones.

Dicha información es base de partida estadística para la exploración mediante procesos de encuestación, de otras muchas variables, que permiten una aproximación más exhaustiva a la realidad agraria de nuestra comunidad.

Algunas siglas que a continuación se van a utilizar tienen los siguientes significados:

SAU: Superficie Agraria Util. Son el conjunto de tierras labradas y de pastos permanentes. Comprenden cultivos herbáceos, leñosos, barbechos, retiradas y huertos familiares.

UGM: Unidad de Ganado Mayor. Es el equivalente a una vaca lechera o a bovinos machos de 24 meses y más. Cada especie tiene una valoración, por ejemplo: Ovejas y cabras 0,1; Cerdas para reposición, 0,5, lechones 0,027; otros porcinos 0,3; pollos para carne: 0,007; conejas madres 0,015.

UTA: Unida de trabajo en la explotación. Expresa el número de jornadas parciales o completas. Una UTA equivale al trabajo que desempeña una persona a tiempo completo a lo largo de un año. Una UTA= 2.220 horas/año y más = 275 jornadas y más. Se incluye el trabajo de organización gestión, compras, ventas, entretenimiento de edificios, maquinaria e instalaciones, cultivos, ganado, etc.

ÍNDICE

Tablas Aragón

Tabla 1.	Número de explotaciones, superficie total y superficie agrícola utilizada según superficie Agrícola utilizada.....	1
Tabla 2.	Número de explotaciones, superficie total y superficie agrícola utilizada según condición jurídica.....	4
Tabla 3.	Número de explotaciones, superficie total y superficie agrícola utilizada según régimen de tenencia de la superficie total.....	6
Tabla 4.	Número de explotaciones, superficie total y superficie agrícola utilizada según régimen de tenencia de la superficie agrícola utilizada.....	8
Tabla 5.	Unidades de trabajo al año (UTA) en la explotación.....	10
Tabla 6.	Unidades de Trabajo-año Total, Unidades de Trabajo-año Familiar y Unidades de Trabajo-año Asalariado según superficie agrícola utilizada.....	11
Tabla 7.	Unidades de Trabajo-año Total, Unidades de Trabajo-año Familiar y Unidades de Trabajo-año Asalariado según régimen de tenencia de la superficie agrícola utilizada.....	14
Tabla 8.	Unidades de Trabajo Familiar al año (UTA) según superficie agrícola utilizada.....	16
Tabla 9.	Unidades de Trabajo Familiar al año (UTA) según régimen de tenencia de la superficie agrícola utilizada.....	19
Tabla 10.	Unidades de Trabajo Asalariado al año (UTA) según superficie agrícola utilizada.....	21
Tabla 11.	Unidades de Trabajo Asalariado al año (UTA) según régimen de tenencia de la superficie agrícola utilizada.....	24
Tabla 12.	Número de explotaciones con unidades ganaderas y Unidades ganaderas totales (UGT) según superficie agrícola utilizada.....	26
Tabla 13.	Número de explotaciones con unidades ganaderas y Unidades ganaderas totales (UGT) según régimen de tenencia de la superficie agrícola utilizada.....	29
Tabla 14.	Número de explotaciones y Margen Bruto Total (MBT) según superficie agrícola utilizada.....	31
Tabla 15.	Número de explotaciones y Margen Bruto Total (MBT) según régimen de tenencia de la superficie agrícola utilizada.....	34
Tabla 16.	Número de explotaciones y Margen Bruto Total (MBT) según UTA´s.....	36
Tabla 17.	Indicadores estructurales.....	38
Tabla 18.	Edad de los jefes de explotación.....	39
Tabla 19.	Evolución de la maquinaria propiedad exclusiva de la explotación.....	40
Tabla 20.	Evolución de la utilización de maquinaria por la explotación, en copropiedad, en cooperativa o S.A.T. (Sociedad Agraria de Transformación).....	41
Tabla 21.	Evolución de la utilización de maquinaria por la explotación, de otras explotaciones o de empresas de servicio.....	42
Tabla 22.	Indicadores estructurales sobre el Margen Bruto Total (MBT) y Unidades de Trabajo según superficie agrícola utilizada.....	43
Tabla 23.	Distribución del margen Bruto Total (MBT) y N° de explotaciones.....	45
Tabla 24.	Distribución del margen Bruto Agrícola según Secano y Regadío. Índice de Gini y Curva de Lorenz del Margen Bruto Agrícola según Has. de la explotación. 1999.....	46
Tabla 25.	Índice de Gini y Curva de Lorenz de superficie agrícola utilizada según estratos superficie agrícola utilizada.....	47
Tabla 26.	Índice de Gini y Curva de Lorenz de Margen Bruto Total (MBT) según estratos superficie agrícola utilizada.....	48
Tabla 27.	Índice de Gini y Curva de Lorenz de Unidades de Trabajo al Año (UTA) según estratos superficie agrícola utilizada.....	49
Tabla 28.	Índice de Gini y Curva de Lorenz de Margen Bruto Total (MBT) según estratos unidades de trabajo al año.....	50

Tablas Provinciales

Tabla 1.	Número de explotaciones, superficie total y superficie agrícola utilizada según superficie agrícola utilizada. Total Huesca.....	P-1
Tabla 1.	Número de explotaciones, superficie total y superficie agrícola utilizada según superficie agrícola utilizada. Total Teruel.....	P-4
Tabla 1.	Número de explotaciones, superficie total y superficie agrícola utilizada según superficie agrícola utilizada. Total Zaragoza.....	P-7
Tabla 2.	Número de explotaciones, superficie total y superficie agrícola utilizada según condición jurídica. Total Huesca.....	P-10
Tabla 2.	Número de explotaciones, superficie total y superficie agrícola utilizada según condición jurídica. Total Teruel.....	P-12
Tabla 2.	Número de explotaciones, superficie total y superficie agrícola utilizada según condición jurídica. Total Zaragoza.....	P-14
Tabla 3.	Número de explotaciones, superficie total y superficie agrícola utilizada según régimen de tenencia de la superficie total. Total Huesca.....	P-16
Tabla 3.	Número de explotaciones, superficie total y superficie agrícola utilizada según régimen de tenencia de la superficie total. Total Teruel.....	P-18
Tabla 3.	Número de explotaciones, superficie total y superficie agrícola utilizada según régimen de tenencia de la superficie total. Total Zaragoza.....	P-20
Tabla 4.	Número de explotaciones, superficie total y superficie agrícola utilizada según régimen de tenencia de la superficie agrícola utilizada. Total Huesca.....	P-22
Tabla 4.	Número de explotaciones, superficie total y superficie agrícola utilizada según régimen de tenencia de la superficie agrícola utilizada. Total Teruel.....	P-24
Tabla 4.	Número de explotaciones, superficie total y superficie agrícola utilizada según régimen de tenencia de la superficie agrícola utilizada. Total Zaragoza.....	P-26
Tabla 5.	Unidades de trabajo al año (UTA) en la explotación. Total Huesca.....	P-28
Tabla 5.	Unidades de trabajo al año (UTA) en la explotación. Total Teruel.....	P-29
Tabla 5.	Unidades de trabajo al año (UTA) en la explotación. Total Zaragoza.....	P-30
Tabla 6.	Unidades de Trabajo-año Total, Unidades de Trabajo-año Familiar y Unidades de Trabajo-año Asalariado según superficie agrícola utilizada. Total Huesca.....	P-31
Tabla 6.	Unidades de Trabajo-año Total, Unidades de Trabajo-año Familiar y Unidades de Trabajo-año Asalariado según superficie agrícola utilizada. Total Teruel.....	P-34
Tabla 6.	Unidades de Trabajo-año Total, Unidades de Trabajo-año Familiar y Unidades de Trabajo-año Asalariado según superficie agrícola utilizada. Total Zaragoza.....	P-37
Tabla 7.	Unidades de Trabajo-año Total, Unidades de Trabajo-año Familiar y Unidades de Trabajo-año Asalariado según régimen de tenencia de la superficie agrícola utilizada. Total Huesca.....	P-40
Tabla 7.	Unidades de Trabajo-año Total, Unidades de Trabajo-año Familiar y Unidades de Trabajo-año Asalariado según régimen de tenencia de la superficie agrícola utilizada. Total Teruel.....	P-42
Tabla 7.	Unidades de Trabajo-año Total, Unidades de Trabajo-año Familiar y Unidades de Trabajo-año Asalariado según régimen de tenencia de la superficie agrícola utilizada. Total Zaragoza.....	P-44
Tabla 8.	Unidades de Trabajo Familiar al año (UTA) según superficie agrícola utilizada. Total Huesca.....	P-46
Tabla 8.	Unidades de Trabajo Familiar al año (UTA) según superficie agrícola utilizada. Total Teruel.....	P-49
Tabla 8.	Unidades de Trabajo Familiar al año (UTA) según superficie agrícola utilizada. Total Zaragoza.....	P-52
Tabla 9.	Unidades de Trabajo Familiar al año (UTA) según régimen de tenencia de la superficie agrícola utilizada. Total Huesca.....	P-55
Tabla 9.	Unidades de Trabajo Familiar al año (UTA) según régimen de tenencia de la superficie agrícola utilizada. Total Teruel.....	P-57
Tabla 9.	Unidades de Trabajo Familiar al año (UTA) según régimen de tenencia de la superficie agrícola utilizada. Total Zaragoza.....	P-59
Tabla 10.	Unidades de Trabajo Asalariado al año (UTA) según superficie agrícola utilizada. Total Huesca.....	P-61
Tabla 10.	Unidades de Trabajo Asalariado al año (UTA) según superficie agrícola utilizada. Total Teruel.....	P-64
Tabla 10.	Unidades de Trabajo Asalariado al año (UTA) según superficie agrícola utilizada. Total Zaragoza.....	P-67
Tabla 11.	Unidades de Trabajo Asalariado al año (UTA) según régimen de tenencia de la superficie agrícola utilizada. Total Huesca.....	P-70

Tabla 11.	Unidades de Trabajo Asalariado al año (UTA) según régimen de tenencia de la superficie agrícola utilizada. Total Teruel.....	P-72
Tabla 11.	Unidades de Trabajo Asalariado al año (UTA) según régimen de tenencia de la superficie agrícola utilizada. Total Zaragoza.....	P-74
Tabla 12.	Número de explotaciones con unidades ganaderas y Unidades ganaderas totales (UGT) según superficie agrícola utilizada. Total Huesca.....	P-76
Tabla 12.	Número de explotaciones con unidades ganaderas y Unidades ganaderas totales (UGT) según superficie agrícola utilizada. Total Teruel.....	P-79
Tabla 12.	Número de explotaciones con unidades ganaderas y Unidades ganaderas totales (UGT) según superficie agrícola utilizada. Total Zaragoza.....	P-82
Tabla 13.	Número de explotaciones con unidades ganaderas y Unidades ganaderas totales (UGT) según régimen de tenencia de la superficie agrícola utilizada. Total Huesca.....	P-85
Tabla 13.	Número de explotaciones con unidades ganaderas y Unidades ganaderas totales (UGT) según régimen de tenencia de la superficie agrícola utilizada. Total Teruel.....	P-87
Tabla 13.	Número de explotaciones con unidades ganaderas y Unidades ganaderas totales (UGT) según régimen de tenencia de la superficie agrícola utilizada. Total Zaragoza.....	P-89
Tabla 14.	Número de explotaciones y Margen Bruto Total (MBT) según superficie agrícola utilizada. Total Huesca.....	P-91
Tabla 14.	Número de explotaciones y Margen Bruto Total (MBT) según superficie agrícola utilizada. Total Teruel.....	P-94
Tabla 14.	Número de explotaciones y Margen Bruto Total (MBT) según superficie agrícola utilizada. Total Zaragoza.....	P-97
Tabla 15.	Número de explotaciones y Margen Bruto Total (MBT) según régimen de tenencia de la superficie agrícola utilizada. Total Huesca.....	P-100
Tabla 15.	Número de explotaciones y Margen Bruto Total (MBT) según régimen de tenencia de la superficie agrícola utilizada. Total Teruel.....	P-102
Tabla 15.	Número de explotaciones y Margen Bruto Total (MBT) según régimen de tenencia de la superficie agrícola utilizada. Total Zaragoza.....	P-104
Tabla 16.	Número de explotaciones y Margen Bruto Total (MBT) según UTA 's. Total Huesca.....	P-106
Tabla 16.	Número de explotaciones y Margen Bruto Total (MBT) según UTA 's. Total Teruel.....	P-108
Tabla 16.	Número de explotaciones y Margen Bruto Total (MBT) según UTA 's. Total Zaragoza.....	P-110
Tabla 17.	Indicadores estructurales. Total Huesca.....	P-112
Tabla 17.	Indicadores estructurales. Total Teruel.....	P-113
Tabla 17.	Indicadores estructurales. Total Zaragoza.....	P-114
Tabla 18.	Edad de los jefes de explotación. Total Huesca.....	P-115
Tabla 18.	Edad de los jefes de explotación. Total Teruel.....	P-116
Tabla 18.	Edad de los jefes de explotación. Total Zaragoza.....	P-117
Tabla 19.	Evolución de la maquinaria propiedad exclusiva de la explotación. Total Huesca.....	P-118
Tabla 19.	Evolución de la maquinaria propiedad exclusiva de la explotación. Total Teruel.....	P-119
Tabla 19.	Evolución de la maquinaria propiedad exclusiva de la explotación. Total Zaragoza.....	P-120
Tabla 20.	Evolución de la utilización de maquinaria por la explotación, en copropiedad, en cooperativa o S.A.T. (Sociedad Agraria de Transformación). Total Huesca.....	P-121
Tabla 20.	Evolución de la utilización de maquinaria por la explotación, en copropiedad, en cooperativa o S.A.T. (Sociedad Agraria de Transformación). Total Teruel.....	P-122
Tabla 20.	Evolución de la utilización de maquinaria por la explotación, en copropiedad, en cooperativa o S.A.T. (Sociedad Agraria de Transformación). Total Zaragoza.....	P-123
Tabla 21.	Evolución de la utilización de maquinaria por la explotación, de otras explotaciones o de empresas de servicio. Total Huesca.....	P-124
Tabla 21.	Evolución de la utilización de maquinaria por la explotación, de otras explotaciones o de empresas de servicio. Total Teruel.....	P-125
Tabla 21.	Evolución de la utilización de maquinaria por la explotación, de otras explotaciones o de empresas de servicio. Total Zaragoza.....	P-126
Tabla 22.	Indicadores estructurales sobre el Margen Bruto Total (MBT) y Unidades de Trabajo según superficie agrícola utilizada. Total Huesca.....	P-127
Tabla 22.	Indicadores estructurales sobre el Margen Bruto Total (MBT) y Unidades de Trabajo según superficie agrícola utilizada. Total Teruel.....	P-129
Tabla 22.	Indicadores estructurales sobre el Margen Bruto Total (MBT) y Unidades de Trabajo según superficie agrícola utilizada. Total Zaragoza.....	P-131

Tabla 23.	Distribución del margen Bruto Total (MBT) y N° de explotaciones. Total Huesca.....	P-133
Tabla 23.	Distribución del margen Bruto Total (MBT) y N° de explotaciones. Total Teruel.....	P-134
Tabla 23.	Distribución del margen Bruto Total (MBT) y N° de explotaciones. Total Zaragoza.....	P-135
Tabla 24.	Distribución del margen Bruto Agrícola según Secano y Regadío. Índice de Gini y Curva de Lorenz del Margen Bruto Agrícola según Has. de la explotación. 1999. Total Huesca.....	P-136
Tabla 24.	Distribución del margen Bruto Agrícola según Secano y Regadío. Índice de Gini y Curva de Lorenz del Margen Bruto Agrícola según Has. de la explotación. 1999. Total Teruel.....	P-137
Tabla 24.	Distribución del margen Bruto Agrícola según Secano y Regadío. Índice de Gini y Curva de Lorenz del Margen Bruto Agrícola según Has. de la explotación. 1999. Total Zaragoza.....	P-138
Tabla 25.	Índice de Gini y Curva de Lorenz de superficie agrícola utilizada según estratos superficie agrícola utilizada. Total Huesca.....	P-139
Tabla 25.	Índice de Gini y Curva de Lorenz de superficie agrícola utilizada según estratos superficie agrícola utilizada. Total Teruel.....	P-140
Tabla 25.	Índice de Gini y Curva de Lorenz de superficie agrícola utilizada según estratos superficie agrícola utilizada. Total Zaragoza.....	P-141
Tabla 26.	Índice de Gini y Curva de Lorenz de Margen Bruto Total (MBT) según estratos superficie agrícola utilizada. Total Huesca.....	P-142
Tabla 26.	Índice de Gini y Curva de Lorenz de Margen Bruto Total (MBT) según estratos superficie agrícola utilizada. Total Teruel.....	P-143
Tabla 26.	Índice de Gini y Curva de Lorenz de Margen Bruto Total (MBT) según estratos superficie agrícola utilizada. Total Zaragoza.....	P-144
Tabla 27.	Índice de Gini y Curva de Lorenz de Unidades de Trabajo al Año (UTA) según estratos superficie agrícola utilizada. Total Huesca.....	P-145
Tabla 27.	Índice de Gini y Curva de Lorenz de Unidades de Trabajo al Año (UTA) según estratos superficie agrícola utilizada. Total Teruel.....	P-146
Tabla 27.	Índice de Gini y Curva de Lorenz de Unidades de Trabajo al Año (UTA) según estratos superficie agrícola utilizada. Total Zaragoza.....	P-147
Tabla 28.	Índice de Gini y Curva de Lorenz de Margen Bruto Total (MBT) según estratos unidades de trabajo al año. Total Huesca.....	P-148
Tabla 28.	Índice de Gini y Curva de Lorenz de Margen Bruto Total (MBT) según estratos unidades de trabajo al año. Total Teruel.....	P-149
Tabla 28.	Índice de Gini y Curva de Lorenz de Margen Bruto Total (MBT) según estratos unidades de trabajo al año. Total Zaragoza.....	P-150

TABLAS ARAGÓN

Comparación de Censos Agrarios 1982,1989 y 1999

Tabla 1. Número de explotaciones, superficie total y superficie agrícola utilizada según superficie agrícola utilizada. Total Aragón.

<i>Estratos (Has. SAU)</i>	1.982			1.989			1.999		
	Nº EXPL	ST	SAU	Nº EXPL	ST	SAU	Nº EXPL	ST	SAU
0	9.823	1.380.678	0	8.271	991.651	0	7.956	866.855	0
>= 0,1 a <2	26.145	76.060	22.628	24.301	46.645	20.087	19.167	42.553	16.261
>= 2 a <5	22.269	123.823	72.020	17.356	89.478	55.946	12.101	63.180	39.404
>=5 a <10	18.919	194.905	133.457	14.378	134.664	101.470	9.552	102.597	68.123
>=10 a <20	17.127	339.666	238.936	13.707	265.306	191.822	9.794	191.014	140.207
>=20 a <30	7.136	228.246	171.843	6.329	199.340	152.496	5.112	153.506	125.093
>=30 a <50	6.539	336.553	250.285	6.259	302.427	239.902	5.531	254.787	214.182
>=50 a <70	3.233	243.053	189.996	3.294	241.435	192.760	3.175	230.372	187.801
>=70 a <100	2.479	260.069	205.271	2.717	271.457	223.743	2.660	257.108	221.708
>=100 a <200	2.409	405.931	321.579	2.645	466.868	353.988	3.274	541.118	447.608
>=200 a <300	494	196.159	116.695	630	219.233	149.091	799	243.576	190.708
>=300 a <500	268	178.700	101.487	380	229.338	143.451	444	218.100	165.654
>=500 a <1000	133	148.553	90.248	264	326.906	177.973	262	305.305	182.256
>=1000 a <2500	64	205.878	94.116	142	331.910	217.198	143	318.311	212.159
>=2500	11	110.899	59.786	58	326.332	240.245	51	357.790	251.537
Total	117.049	4.429.175	2.068.347	100.731	4.442.988	2.460.170	80.021	4.146.172	2.462.701

Porcentajes

<i>Estratos (Has. SAU)</i>	1.982			1.989			1.999		
	Nº EXPL	ST	SAU	Nº EXPL	ST	SAU	Nº EXPL	ST	SAU
0	8,39	31,17	0,00	8,21	22,32	0,00	9,94	20,91	0,00
>= 0,1 a <2	22,34	1,72	1,09	24,12	1,05	0,82	23,95	1,03	0,66
>= 2 a <5	19,03	2,80	3,48	17,23	2,01	2,27	15,12	1,52	1,60
>=5 a <10	16,16	4,40	6,45	14,27	3,03	4,12	11,94	2,47	2,77
>=10 a <20	14,63	7,67	11,55	13,61	5,97	7,80	12,24	4,61	5,69
>=20 a <30	6,10	5,15	8,31	6,28	4,49	6,20	6,39	3,70	5,08
>=30 a <50	5,59	7,60	12,10	6,21	6,81	9,75	6,91	6,15	8,70
>=50 a <70	2,76	5,49	9,19	3,27	5,43	7,84	3,97	5,56	7,63
>=70 a <100	2,12	5,87	9,92	2,70	6,11	9,09	3,32	6,20	9,00
>=100 a <200	2,06	9,16	15,55	2,63	10,51	14,39	4,09	13,05	18,18
>=200 a <300	0,42	4,43	5,64	0,63	4,93	6,06	1,00	5,87	7,74
>=300 a <500	0,23	4,03	4,91	0,38	5,16	5,83	0,55	5,26	6,73
>=500 a <1000	0,11	3,35	4,36	0,26	7,36	7,23	0,33	7,36	7,40
>=1000 a <2500	0,05	4,65	4,55	0,14	7,47	8,83	0,18	7,68	8,61
>=2500	0,01	2,50	2,89	0,06	7,34	9,77	0,06	8,63	10,21
Total	100,00	100,00	100,00	100,00	100,00	100,00	100,00	100,00	100,00

Comparación de Censos Agrarios 1982,1989 y 1999

Nº de Explotaciones según SAU

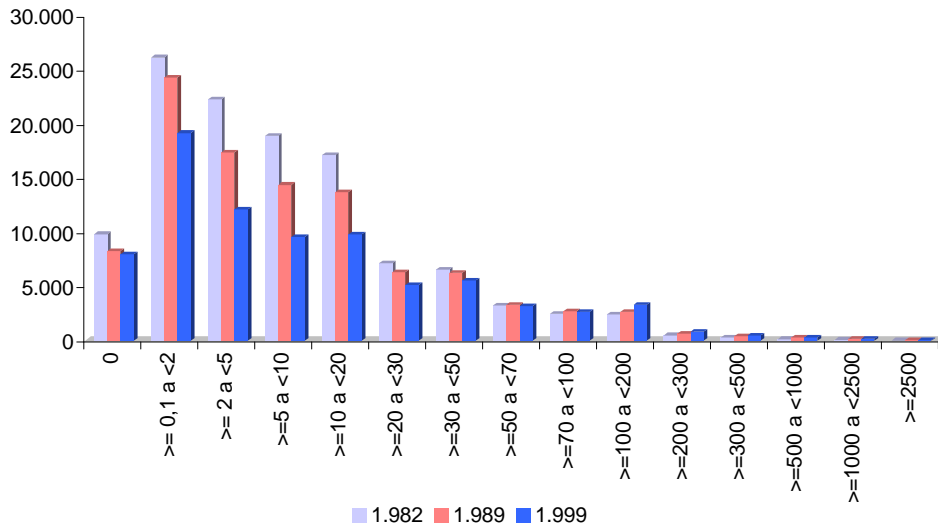

Superficie total (ST) según SAU

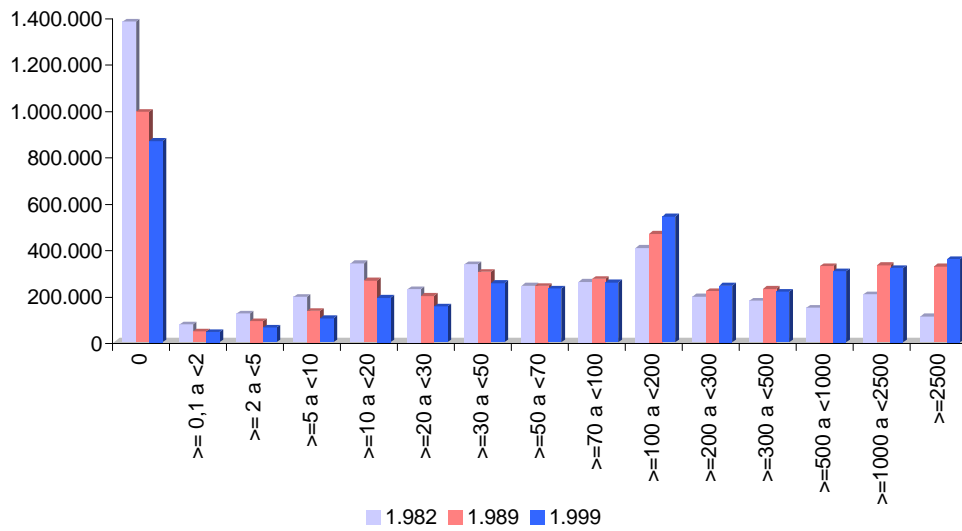

Superficie agrícola utilizada (SAU) según SAU

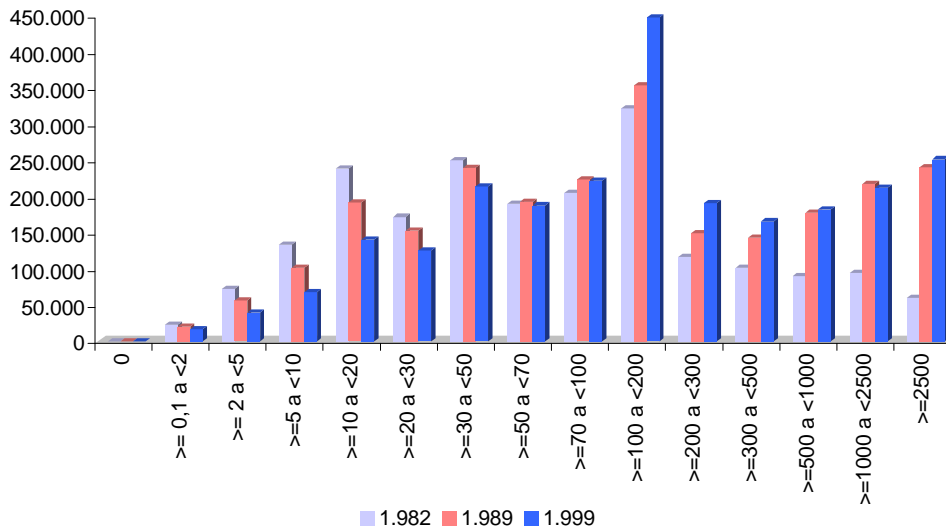

Comparación de Censos Agrarios 1982,1989 y 1999

Nº de Explotaciones según SAU

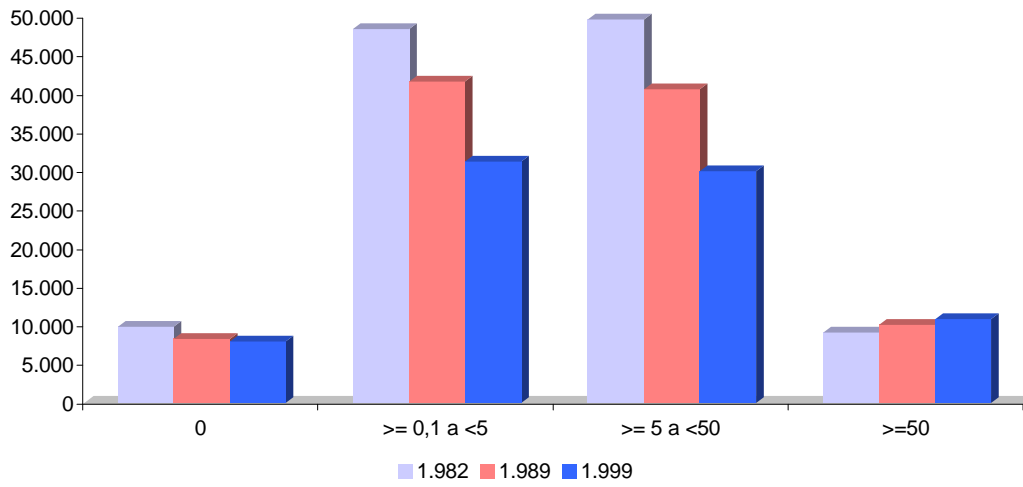

Superficie total (ST) según SAU

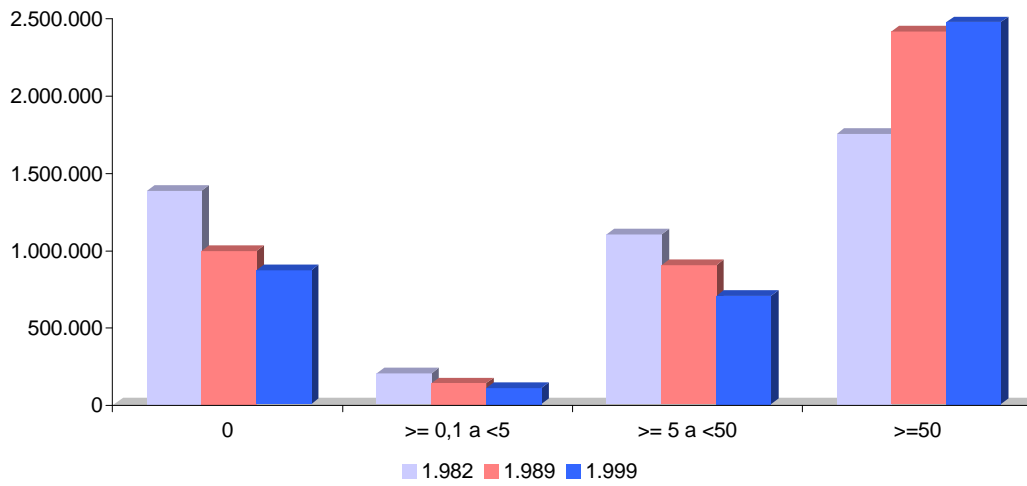

Superficie agrícola utilizada (SAU) según SAU

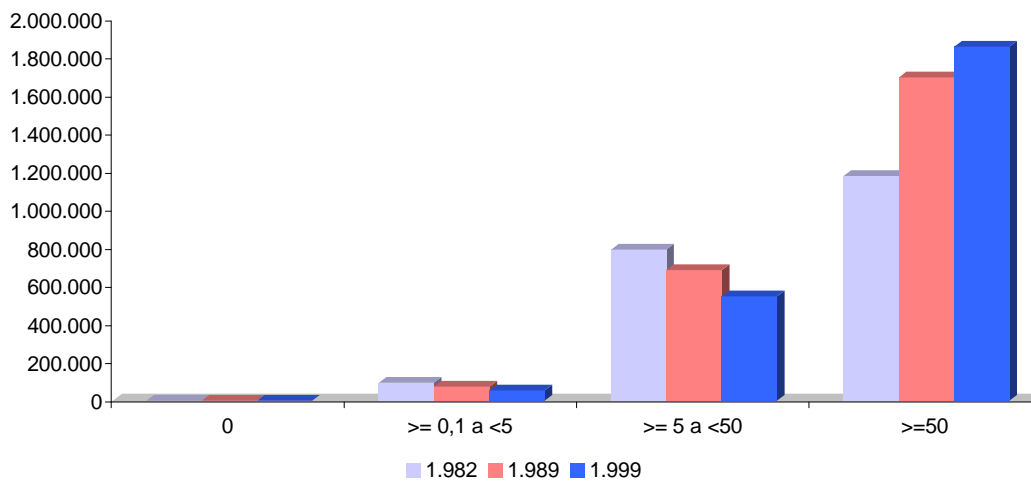

Comparación de Censos Agrarios 1982,1989 y 1999

Tabla 2. Número de explotaciones, superficie total y superficie agrícola utilizada según condición jurídica. Total Aragón.

<i>Condición jurídica</i>	1.982			1.989			1.999		
	Nº EXPL	ST	SAU	Nº EXPL	ST	SAU	Nº EXPL	ST	SAU
Persona física	114.471	2.486.260	1.821.171	97.472	2.203.045	1.749.969	74.544	1.930.129	1.625.718
Sociedad	658	195.675	70.499	749	267.883	122.013	1.345	223.495	149.445
Entidad pública	1.304	1.555.851	145.211	1.709	1.792.010	503.263	1.322	1.555.137	431.179
Cooperativa de producción	29	4.909	4.054	43	15.710	4.233	81	14.536	11.154
Otra condición jurídica	587	186.480	27.412	758	164.341	80.692	2.729	422.875	245.204
Total	117.049	4.429.175	2.068.347	100.731	4.442.988	2.460.170	80.021	4.146.172	2.462.701

Porcentajes

<i>Condición jurídica</i>	1.982			1.989			1.999		
	Nº EXPL	ST	SAU	Nº EXPL	ST	SAU	Nº EXPL	ST	SAU
Persona física	97,80	56,13	88,05	96,76	49,58	71,13	93,16	46,55	66,01
Sociedad	0,56	4,42	3,41	0,74	6,03	4,96	1,68	5,39	6,07
Entidad pública	1,11	35,13	7,02	1,70	40,33	20,46	1,65	37,51	17,51
Cooperativa producción	0,02	0,11	0,20	0,04	0,35	0,17	0,10	0,35	0,45
Otra condición jurídica	0,50	4,21	1,33	0,75	3,70	3,28	3,41	10,20	9,96
Total	100,00	100,00	100,00	100,00	100,00	100,00	100,00	100,00	100,00

Notas:

Sociedad incluye, Sociedad mercantil (Anónima, limitada, etc) y Sociedad agraria de transformación (SAT).

Otra condición jurídica incluye, Comunal y Otra condición jurídica.

Comparación de Censos Agrarios 1982,1989 y 1999

Nº de Explotaciones según condición jurídica

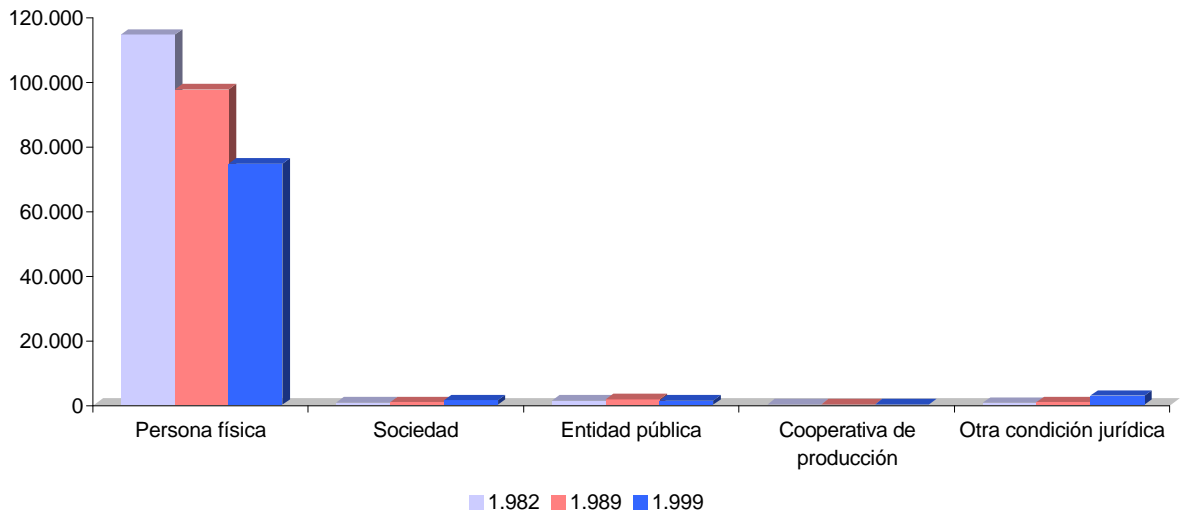

Superficie total (ST) según condición jurídica

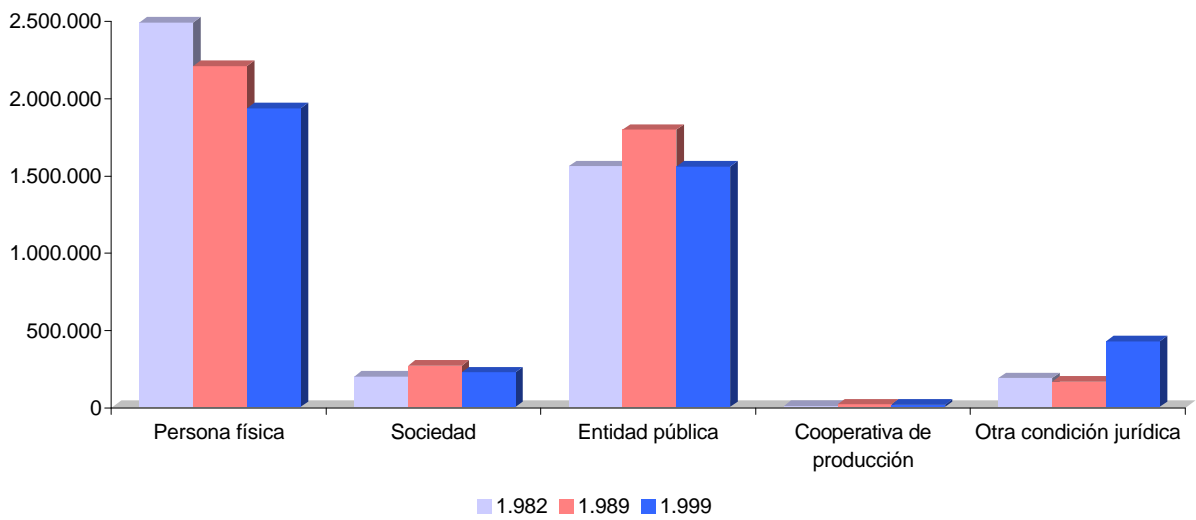

Superficie agrícola utilizada (SAU) según condición jurídica

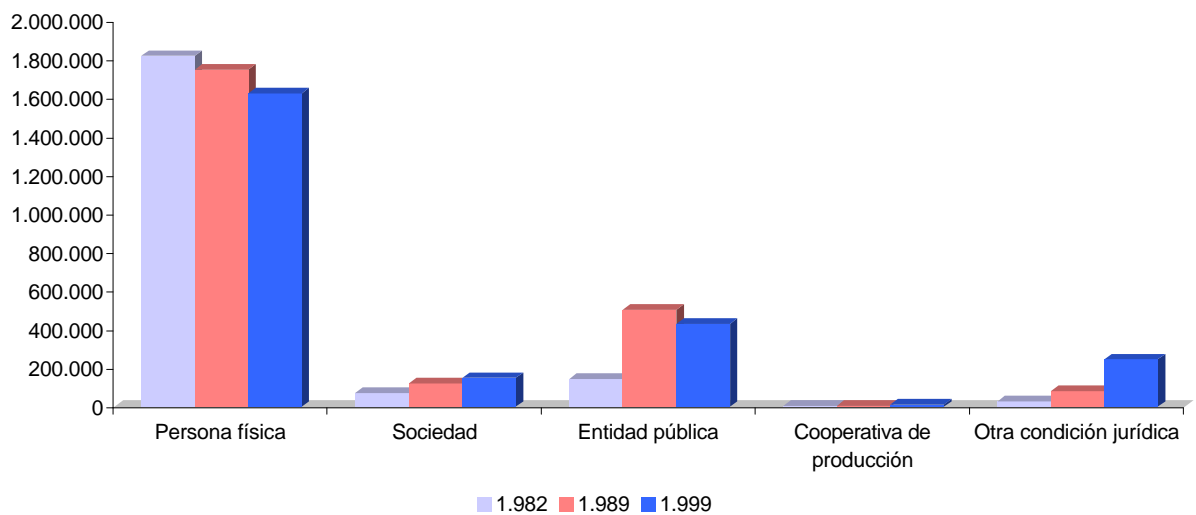

Comparación de Censos Agrarios 1982,1989 y 1999

Tabla 3. Número de explotaciones, superficie total y superficie agrícola utilizada según régimen de tenencia de la superficie total.
Total Aragón.

<i>Régimen tenencia ST</i>	1.982			1.989			1.999		
	Nº EXPL	ST	SAU	Nº EXPL	ST	SAU	Nº EXPL	ST	SAU
Toda sup. bajo mismo régimen tenencia	83.517	3.117.941	1.054.940	72.888	3.257.831	1.407.186	57.555	2.767.575	1.270.127
<i>Toda sup. total en propiedad</i>	-	-	-	65.347	2.629.637	1.170.993	50.765	2.391.479	1.058.750
<i>Toda sup. total en arrendamiento</i>	-	-	-	4.202	107.940	89.936	3.537	181.619	157.086
<i>Toda sup. total en aparcería</i>	-	-	-	896	25.126	23.052	634	32.479	28.506
<i>Toda sup. total bajo otro r. t.</i>	-	-	-	1.361	495.128	123.205	842	161.999	25.784
<i>Si no hay superficie</i>	-	-	-	1.082	0	0	1.777	0	0
Más del 50% sup. total en propiedad	18.562	674.385	498.944	14.856	551.370	476.754	11.803	576.107	472.642
Más del 50% sup. total en arrendamiento	7.318	284.154	234.405	7.238	365.969	319.984	7.102	526.391	483.174
Más del 50% sup. total en aparcería	3.244	177.450	166.586	2.749	163.479	157.659	2.005	167.558	155.839
Más del 50% sup. total en otros r. t.	2.298	92.789	34.383	1.211	25.060	21.632	785	50.156	26.414
Ningún régimen superior al 50%	2.110	82.456	79.088	1.789	79.279	76.955	771	58.384	54.505
Total	117.049	4.429.175	2.068.347	100.731	4.442.988	2.460.170	80.021	4.146.172	2.462.701

Porcentajes

<i>Régimen tenencia ST</i>	1.982			1.989			1.999		
	Nº EXPL	ST	SAU	Nº EXPL	ST	SAU	Nº EXPL	ST	SAU
Toda sup. bajo mismo régimen tenencia	71,35	70,40	51,00	72,36	73,33	57,20	71,92	66,75	51,57
<i>Toda sup. total en propiedad</i>	-	-	-	64,87	59,19	47,60	63,44	57,68	42,99
<i>Toda sup. total en arrendamiento</i>	-	-	-	4,17	2,43	3,66	4,42	4,38	6,38
<i>Toda sup. total en aparcería</i>	-	-	-	0,89	0,57	0,94	0,79	0,78	1,16
<i>Toda sup. total bajo otro r. t.</i>	-	-	-	1,35	11,14	5,01	1,05	3,91	1,05
<i>Si no hay superficie</i>	-	-	-	1,07	0,00	0,00	2,22	0,00	0,00
Más del 50% sup. total en propiedad	15,86	15,23	24,12	14,75	12,41	19,38	14,75	13,89	19,19
Más del 50% sup. total en arrendamiento	6,25	6,42	11,33	7,19	8,24	13,01	8,88	12,70	19,62
Más del 50% sup. total en aparcería	2,77	4,01	8,05	2,73	3,68	6,41	2,51	4,04	6,33
Más del 50% sup. total en otros r. t.	1,96	2,09	1,66	1,20	0,56	0,88	0,98	1,21	1,07
Ningún régimen superior al 50%	1,80	1,86	3,82	1,78	1,78	3,13	0,96	1,41	2,21
Total	100,00	100,00	100,00	100,00	100,00	100,00	100,00	100,00	100,00

Notas:

Más del 50% sup. total en r. t.(1982) incluye, Más del 50% sup. total en régimen comunal y Más del 50% sup. total en otros regímenes.

Comparación de Censos Agrarios 1982,1989 y 1999

Nº de Explotaciones según régimen de tenencia ST

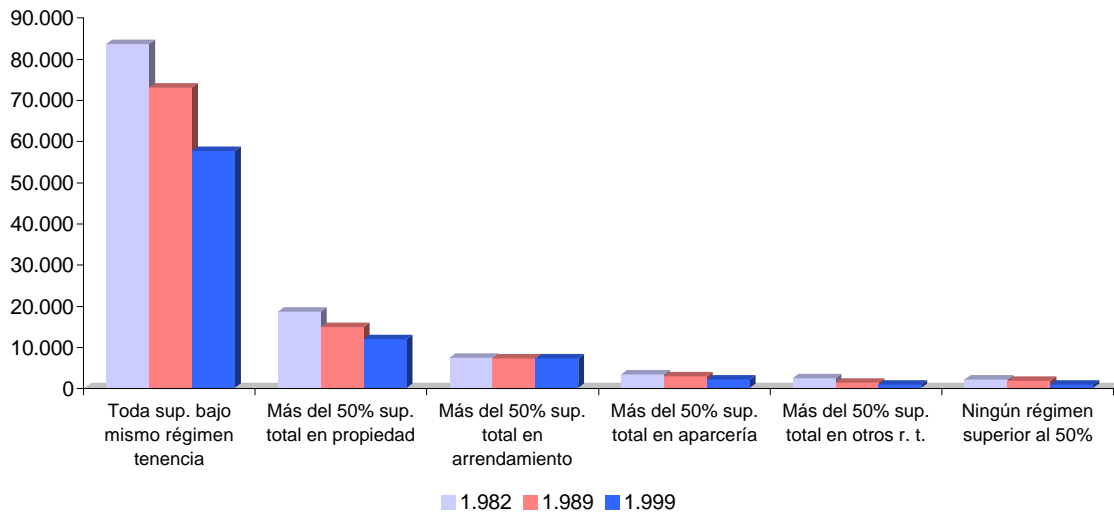

Superficie total (ST) según régimen de tenencia ST

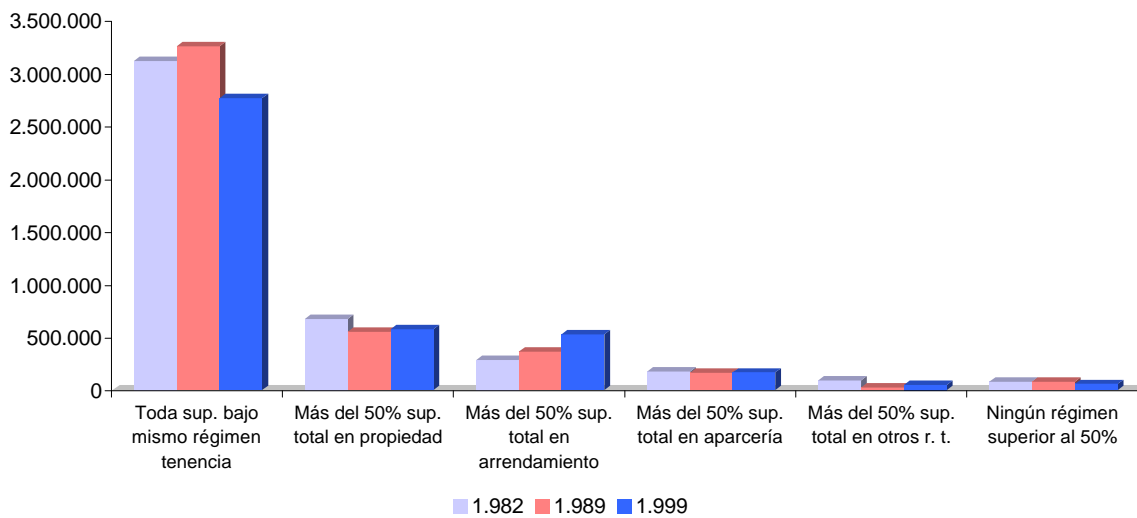

Superficie agrícola utilizada (SAU) según régimen de tenencia ST

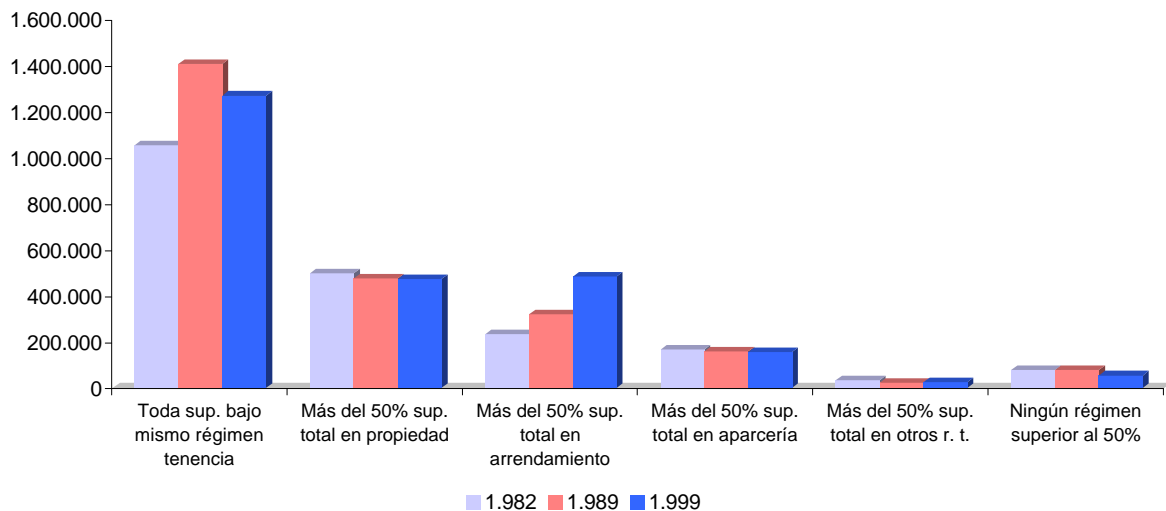

Comparación de Censos Agrarios 1982,1989 y 1999

Tabla 4. Número de explotaciones, superficie total y superficie agrícola utilizada según régimen de tenencia de la superficie agrícola utilizada. Total Aragón.

<i>Régimen tenencia SAU</i>	1.982			1.989			1.999		
	Nº EXPL	ST	SAU	Nº EXPL	ST	SAU	Nº EXPL	ST	SAU
Toda sup. bajo mismo régimen tenencia	84.203	3.272.458	1.065.405	73.523	3.292.919	1.420.527	58.308	2.849.146	1.294.694
<i>Toda sup. total en propiedad</i>	-	-	-	59.087	1.878.930	1.180.859	45.486	1.691.821	1.067.148
<i>Toda sup. total en arrendamiento</i>	-	-	-	4.280	111.494	92.211	3.686	196.264	170.817
<i>Toda sup. total en aparcería</i>	-	-	-	929	26.626	24.108	681	34.666	29.977
<i>Toda sup. total bajo otro r. t.</i>	-	-	-	956	284.219	123.349	499	59.540	26.752
<i>Si no hay superficie</i>	-	-	-	8.271	991.651	0	7.956	866.855	0
Más del 50% sup. total en propiedad	17.827	578.705	484.889	14.152	511.761	455.511	11.206	522.816	454.947
Más del 50% sup. total en arrendamiento	7.373	276.429	236.375	7.306	366.694	324.980	6.984	514.706	475.065
Más del 50% sup. total en aparcería	3.289	180.215	168.819	2.792	166.199	159.367	2.012	171.210	157.631
Más del 50% sup. total en otros r. t.	2.231	36.220	33.502	1.153	22.905	21.551	756	27.800	26.030
Ningún régimen superior al 50%	2.126	85.149	79.357	1.805	82.511	78.234	755	60.493	54.333
Total	117.049	4.429.175	2.068.347	100.731	4.442.988	2.460.170	80.021	4.146.172	2.462.701

Porcentajes

<i>Régimen tenencia SAU</i>	1.982			1.989			1.999		
	Nº EXPL	ST	SAU	Nº EXPL	ST	SAU	Nº EXPL	ST	SAU
Toda sup. bajo mismo régimen tenencia	71,94	73,88	51,51	72,99	74,11	57,74	72,87	68,72	52,57
<i>Toda sup. total en propiedad</i>	-	-	-	58,66	42,29	48,00	56,84	40,80	43,33
<i>Toda sup. total en arrendamiento</i>	-	-	-	4,25	2,51	3,75	4,61	4,73	6,94
<i>Toda sup. total en aparcería</i>	-	-	-	0,92	0,60	0,98	0,85	0,84	1,22
<i>Toda sup. total bajo otro r. t.</i>	-	-	-	0,95	6,40	5,01	0,62	1,44	1,09
<i>Si no hay superficie</i>	-	-	-	8,21	22,32	0,00	9,94	20,91	0,00
Más del 50% sup. total en propiedad	15,23	13,07	23,44	14,05	11,52	18,52	14,00	12,61	18,47
Más del 50% sup. total en arrendamiento	6,30	6,24	11,43	7,25	8,25	13,21	8,73	12,41	19,29
Más del 50% sup. total en aparcería	2,81	4,07	8,16	2,77	3,74	6,48	2,51	4,13	6,40
Más del 50% sup. total en otros r. t.	1,91	0,82	1,62	1,14	0,52	0,88	0,94	0,67	1,06
Ningún régimen superior al 50%	1,82	1,92	3,84	1,79	1,86	3,18	0,94	1,46	2,21
Total	100,00	100,00	100,00	100,00	100,00	100,00	100,00	100,00	100,00

Notas:

Más del 50% sup. total en r. t.(1982) incluye, Más del 50% sup. total en régimen comunal y Más del 50% sup. total en otros regímenes.

Comparación de Censos Agrarios 1982,1989 y 1999

Nº de Explotaciones según régimen de tenencia SAU

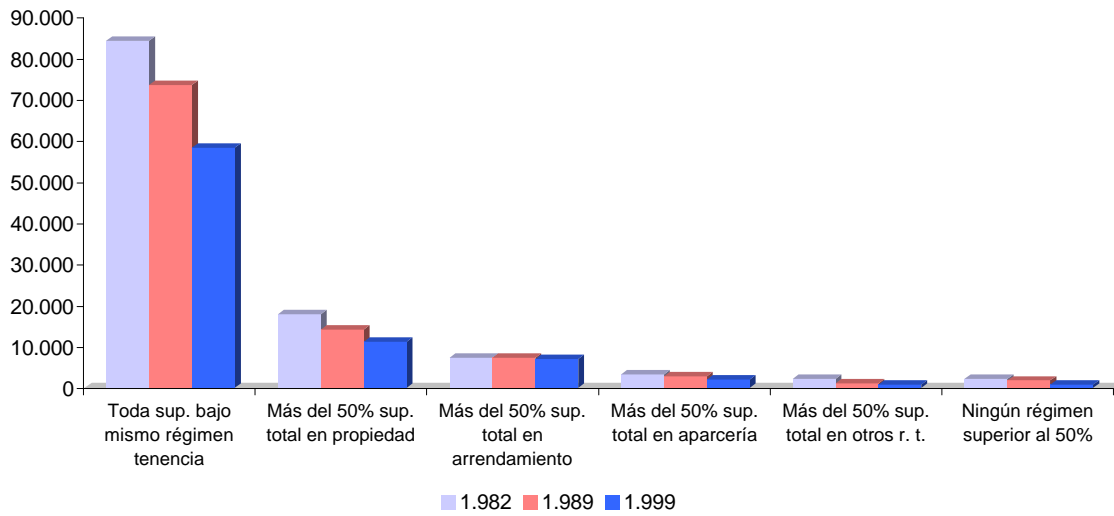

Superficie total (ST) según régimen de tenencia SAU

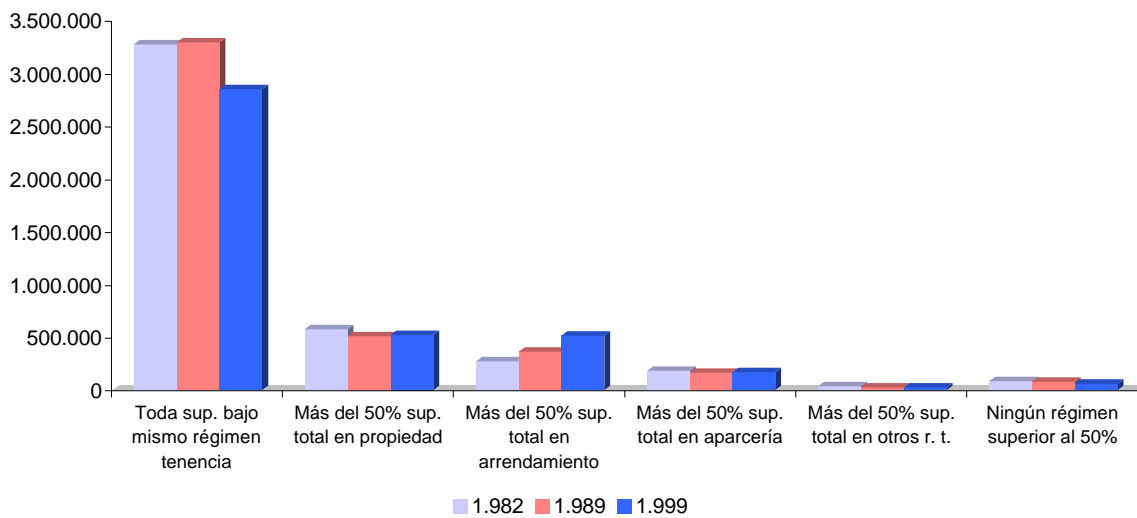

Superficie agrícola utilizada (SAU) según régimen de tenencia SAU

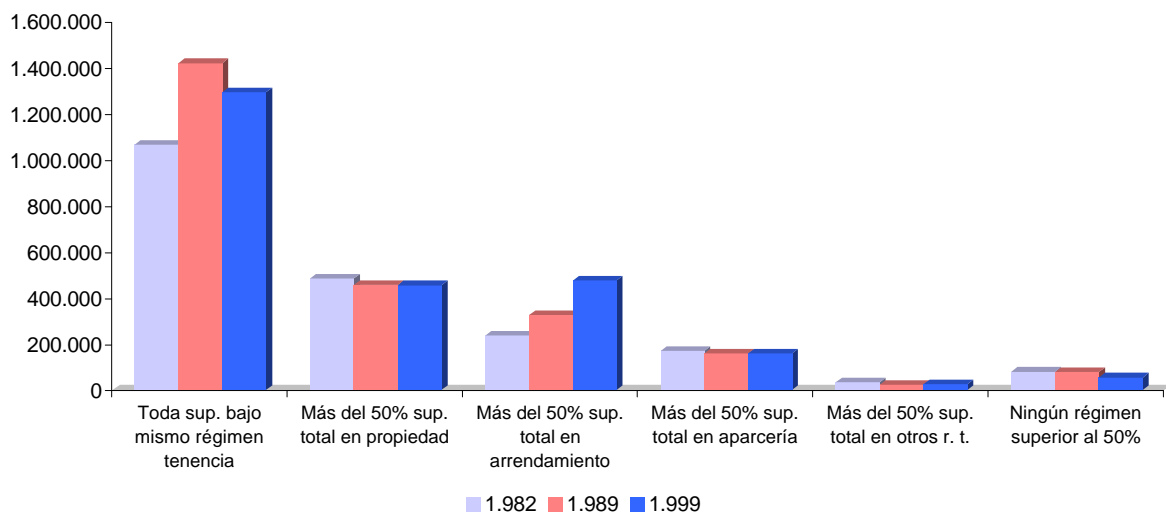

Comparación de Censos Agrarios 1982,1989 y 1999

**Tabla 5. Unidades de trabajo al año (UTA) en la explotación.
Total Aragón.**

Año	UTA Total	UTA Familiar			UTA Asalariado		
		Total	Titular	Otros	Total	Fijo	Eventual
1.982	63.647	52.764	38.534	14.230	10.879	6.610	4.270
1.989	52.594	44.549	34.106	10.443	8.045	4.961	3.084
1.999	46.323	33.876	26.394	7.481	12.448	8.412	4.035

Notas:

UTA Familiar Otros incluye, Unidades de Trabajo-año conyuge y Unidades de Trabajo-año otros miembros de la familia.

Unidades de trabajo al año (UTA) en la explotación

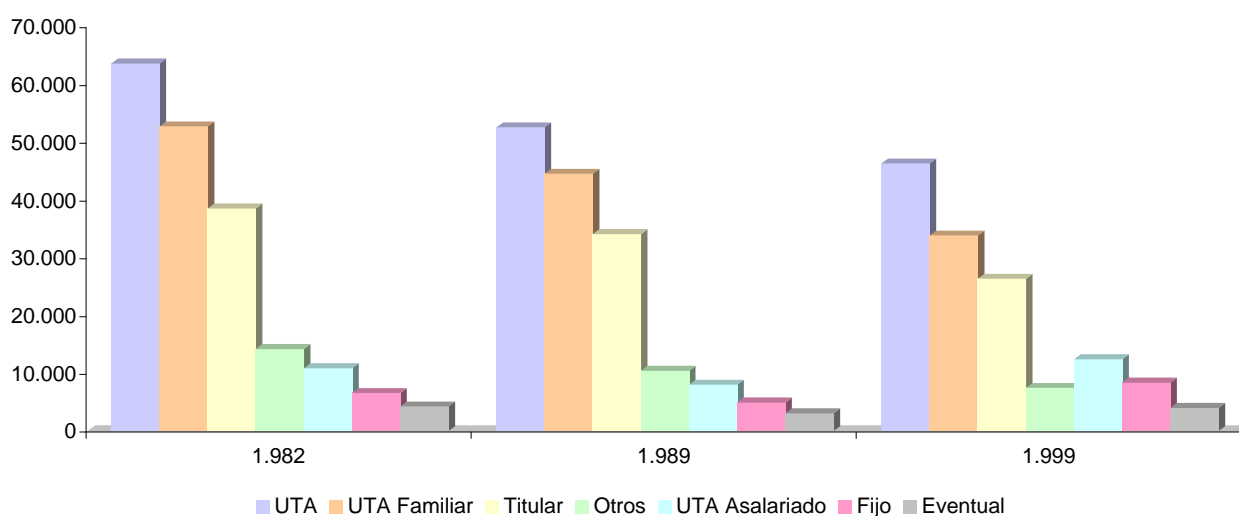

Comparación de Censos Agrarios 1982,1989 y 1999

Tabla 6. Unidades de Trabajo-año Total, Unidades de Trabajo-año Familiar y Unidades de Trabajo-año Asalariado según superficie agrícola utilizada.

Total Aragón.

Estratos (Has. SAU)	1.982			1.989			1.999		
	UTA Total	UTA Familiar	UTA Asalariado	UTA Total	UTA Familiar	UTA Asalariado	UTA Total	UTA Familiar	UTA Asalariado
0	2.833	1.532	1.301	1.823	1.081	742	3.928	1.764	2.165
>= 0,1 a <2	4.102	3.756	345	3.719	3.575	144	3.548	3.227	322
>= 2 a <5	6.813	6.300	512	5.157	4.831	326	4.019	3.620	399
>=5 a <10	9.547	8.810	736	6.920	6.532	388	4.904	4.324	580
>=10 a <20	12.778	11.787	991	9.816	9.019	796	6.549	5.497	1.051
>=20 a <30	6.499	5.890	609	5.447	5.006	440	4.119	3.373	747
>=30 a <50	6.875	5.928	946	6.129	5.440	689	5.151	3.971	1.180
>=50 a <70	3.846	3.139	707	3.445	3.044	401	3.327	2.431	896
>=70 a <100	3.205	2.462	743	3.203	2.644	559	2.911	2.113	798
>=100 a <200	3.999	2.475	1.523	3.552	2.518	1.034	4.290	2.650	1.640
>=200 a <300	1.237	431	805	1.215	528	686	1.491	586	906
>=300 a <500	987	184	803	962	247	715	993	228	765
>=500 a <1000	619	65	554	861	65	795	835	77	758
>=1000 a <2500	272	6	266	247	18	230	245	15	230
>=2500	37	0	37	100	0	99	12	0	12
Total	63.647	52.764	10.879	52.594	44.549	8.045	46.323	33.876	12.448

Porcentajes

Estratos (Has. SAU)	1.982			1.989			1.999		
	UTA Total	UTA Familiar	UTA Asalariado	UTA Total	UTA Familiar	UTA Asalariado	UTA Total	UTA Familiar	UTA Asalariado
0	4,45	2,90	11,96	3,47	2,43	9,23	8,48	5,21	17,39
>= 0,1 a <2	6,45	7,12	3,17	7,07	8,02	1,79	7,66	9,52	2,58
>= 2 a <5	10,70	11,94	4,70	9,81	10,85	4,05	8,68	10,69	3,21
>=5 a <10	15,00	16,70	6,77	13,16	14,66	4,82	10,59	12,76	4,66
>=10 a <20	20,08	22,34	9,11	18,66	20,25	9,90	14,14	16,23	8,45
>=20 a <30	10,21	11,16	5,60	10,36	11,24	5,47	8,89	9,96	6,00
>=30 a <50	10,80	11,24	8,70	11,65	12,21	8,57	11,12	11,72	9,48
>=50 a <70	6,04	5,95	6,50	6,55	6,83	4,98	7,18	7,18	7,20
>=70 a <100	5,04	4,67	6,83	6,09	5,93	6,95	6,28	6,24	6,41
>=100 a <200	6,28	4,69	14,00	6,75	5,65	12,85	9,26	7,82	13,18
>=200 a <300	1,94	0,82	7,40	2,31	1,19	8,53	3,22	1,73	7,27
>=300 a <500	1,55	0,35	7,38	1,83	0,56	8,88	2,14	0,67	6,14
>=500 a <1000	0,97	0,12	5,09	1,64	0,15	9,89	1,80	0,23	6,09
>=1000 a <2500	0,43	0,01	2,45	0,47	0,04	2,85	0,53	0,04	1,85
>=2500	0,06	0,00	0,34	0,19	0,00	1,24	0,03	0,00	0,10
Total	100,00	100,00	100,00	100,00	100,00	100,00	100,00	100,00	100,00

Comparación de Censos Agrarios 1982,1989 y 1999

Unidades de Trabajo-año Total según SAU

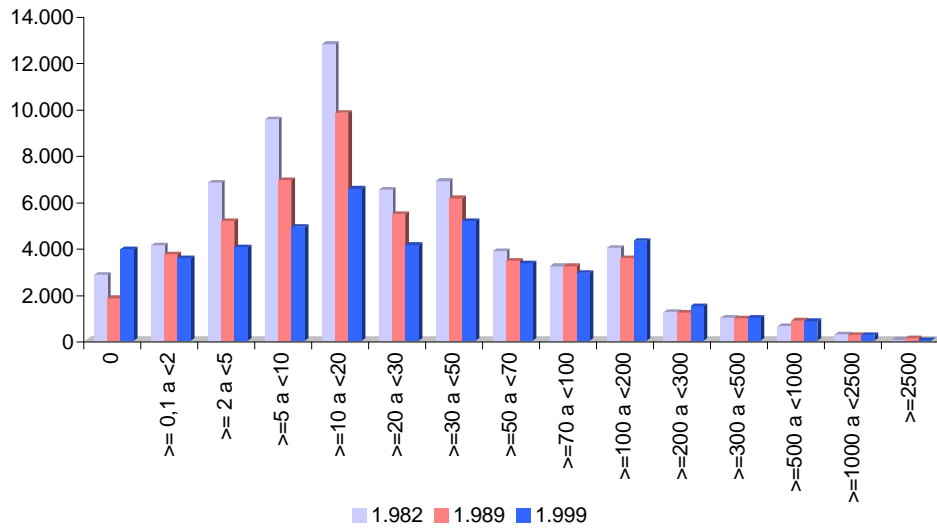

Unidades de Trabajo-año Familiar según SAU

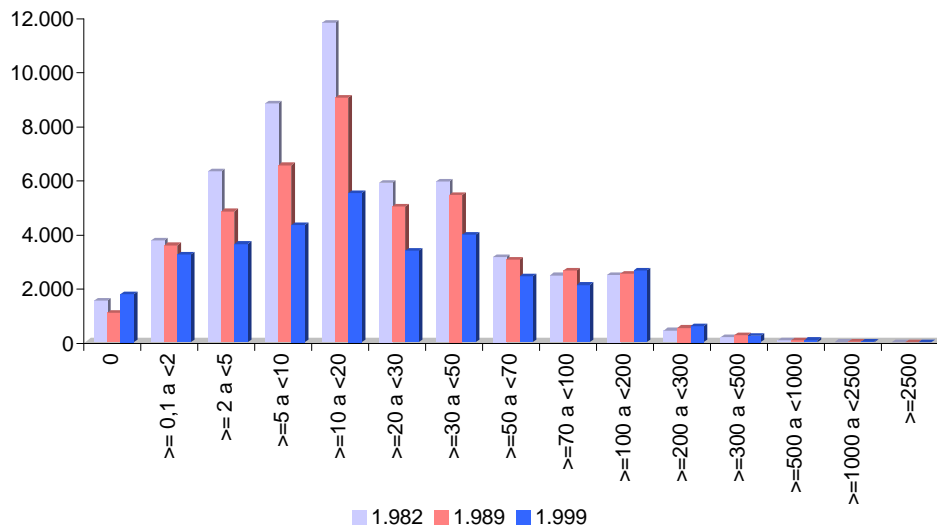

Unidades de Trabajo-año Asalariado según SAU

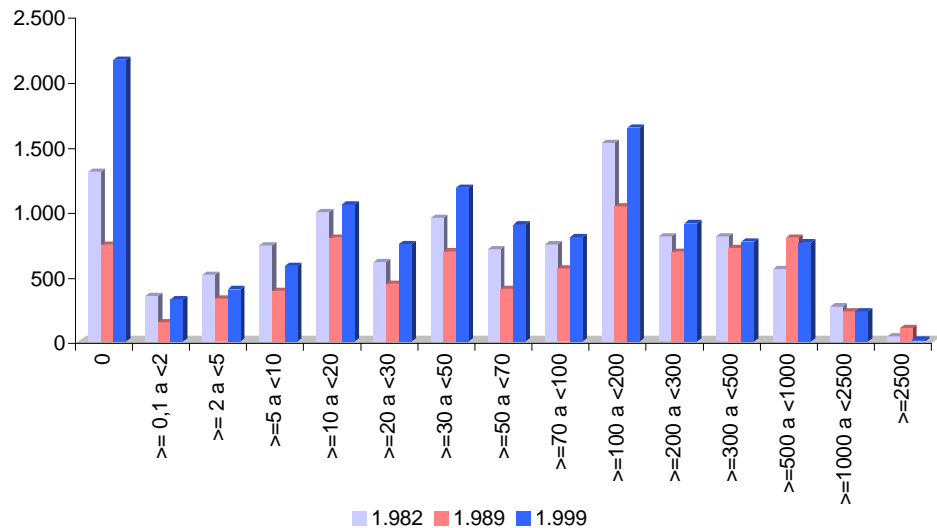

Comparación de Censos Agrarios 1982,1989 y 1999

Unidades de Trabajo-año Total según SAU

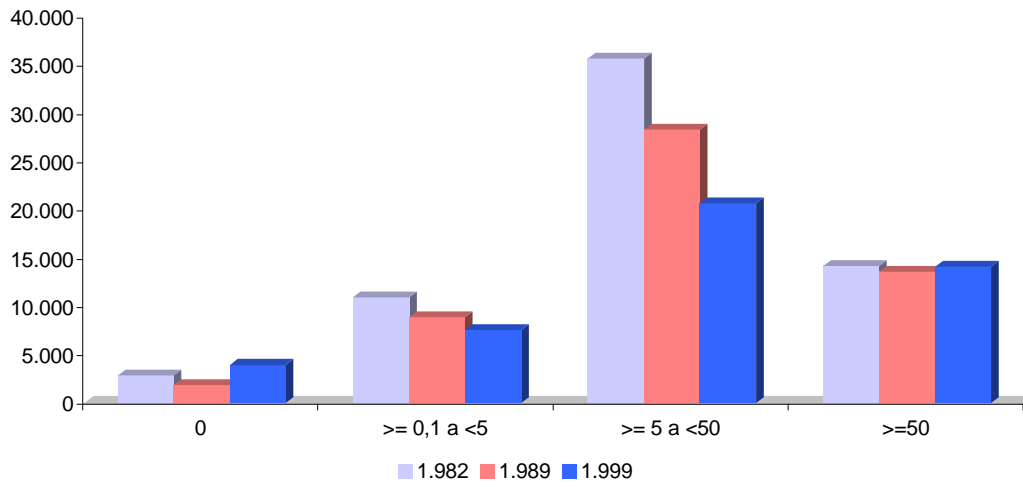

Unidades de Trabajo-año Familiar según SAU

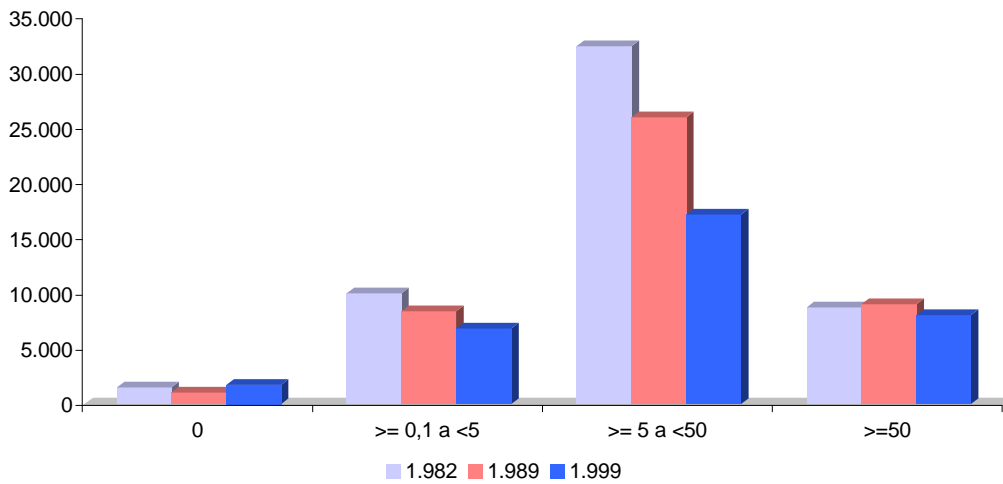

Unidades de Trabajo-año Asalariado según SAU

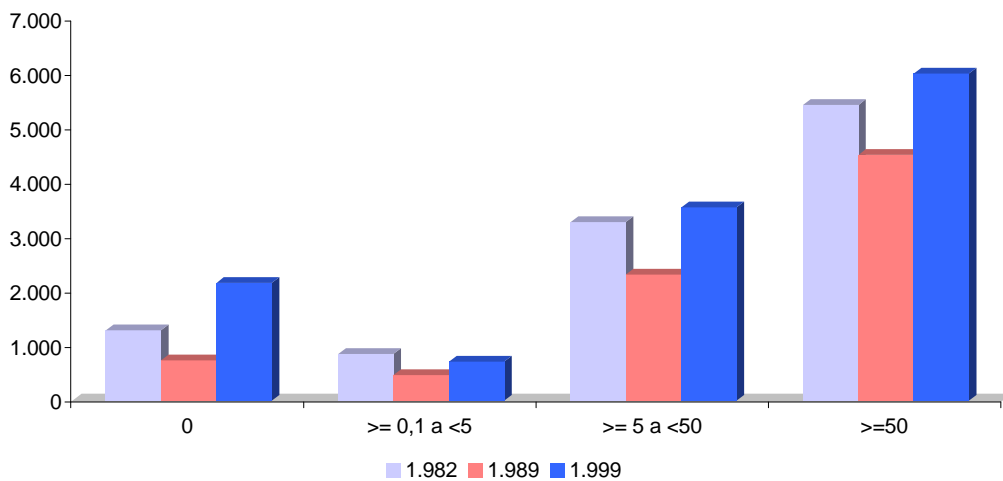

Comparación de Censos Agrarios 1982,1989 y 1999

Tabla 7. Unidades de Trabajo-año Total, Unidades de Trabajo-año Familiar y Unidades de Trabajo-año Asalariado según régimen de tenencia de la superficie agrícola utilizada.

Total Aragón.

<i>Régimen tenencia SAU</i>	1.982			1.989			1.999		
	UTA Total	UTA Familiar	UTA Asalariado	UTA Total	UTA Familiar	UTA Asalariado	UTA Total	UTA Familiar	UTA Asalariado
Toda sup. bajo mismo régimen tenencia	36.456	28.040	8.413	29.032	22.980	6.052	27.344	18.748	8.596
<i>Toda sup. total en propiedad</i>	-	-	-	24.117	19.403	4.714	19.854	14.738	5.116
<i>Toda sup. total en arrendamiento</i>	-	-	-	2.013	1.719	293	2.914	1.794	1.119
<i>Toda sup. total en aparcería</i>	-	-	-	550	504	46	481	342	139
<i>Toda sup. total bajo otro r. t.</i>	-	-	-	529	272	256	167	110	57
<i>Si no hay superficie</i>	-	-	-	1.823	1.081	742	3.928	1.764	2.165
Más del 50% sup. total en propiedad	15.257	13.698	1.559	12.340	11.206	1.134	9.365	7.535	1.830
Más del 50% sup. total en arrendamiento	5.916	5.370	546	6.334	5.725	610	6.584	5.051	1.534
Más del 50% sup. total en aparcería	3.061	2.861	200	2.674	2.552	122	1.887	1.613	274
Más del 50% sup. total en otros r. t.	1.099	1.035	63	568	536	32	441	362	80
Ningún régimen superior al 50%	1.859	1.760	99	1.646	1.551	95	701	567	134
Total	63.647	52.764	10.879	52.594	44.549	8.045	46.323	33.876	12.448

Porcentajes

<i>Régimen tenencia SAU</i>	1.982			1.989			1.999		
	UTA Total	UTA Familiar	UTA Asalariado	UTA Total	UTA Familiar	UTA Asalariado	UTA Total	UTA Familiar	UTA Asalariado
Toda sup. bajo mismo régimen tenencia	57,28	53,14	77,33	55,20	51,58	75,23	59,03	55,35	69,06
<i>Toda sup. total en propiedad</i>	-	-	-	45,85	43,55	58,60	42,86	43,51	41,10
<i>Toda sup. total en arrendamiento</i>	-	-	-	3,83	3,86	3,65	6,29	5,30	8,99
<i>Toda sup. total en aparcería</i>	-	-	-	1,05	1,13	0,58	1,04	1,01	1,12
<i>Toda sup. total bajo otro r. t.</i>	-	-	-	1,01	0,61	3,19	0,36	0,32	0,46
<i>Si no hay superficie</i>	-	-	-	3,47	2,43	9,23	8,48	5,21	17,39
Más del 50% sup. total en propiedad	23,97	25,96	14,33	23,46	25,15	14,09	20,22	22,24	14,70
Más del 50% sup. total en arrendamiento	9,30	10,18	5,02	12,04	12,85	7,58	14,21	14,91	12,32
Más del 50% sup. total en aparcería	4,81	5,42	1,84	5,08	5,73	1,52	4,07	4,76	2,20
Más del 50% sup. total en otros r. t.	1,73	1,96	0,58	1,08	1,20	0,40	0,95	1,07	0,64
Ningún régimen superior al 50%	2,92	3,34	0,91	3,13	3,48	1,19	1,51	1,67	1,07
Total	100,00	100,00	100,00	100,00	100,00	100,00	100,00	100,00	100,00

Notas:

Más del 50% sup. total en r. t.(1982) incluye, Más del 50% sup. total en régimen comunal y Más del 50% sup. total en otros regímenes.

Comparación de Censos Agrarios 1982,1989 y 1999

Unidades de Trabajo-año Total según régimen de tenencia SAU

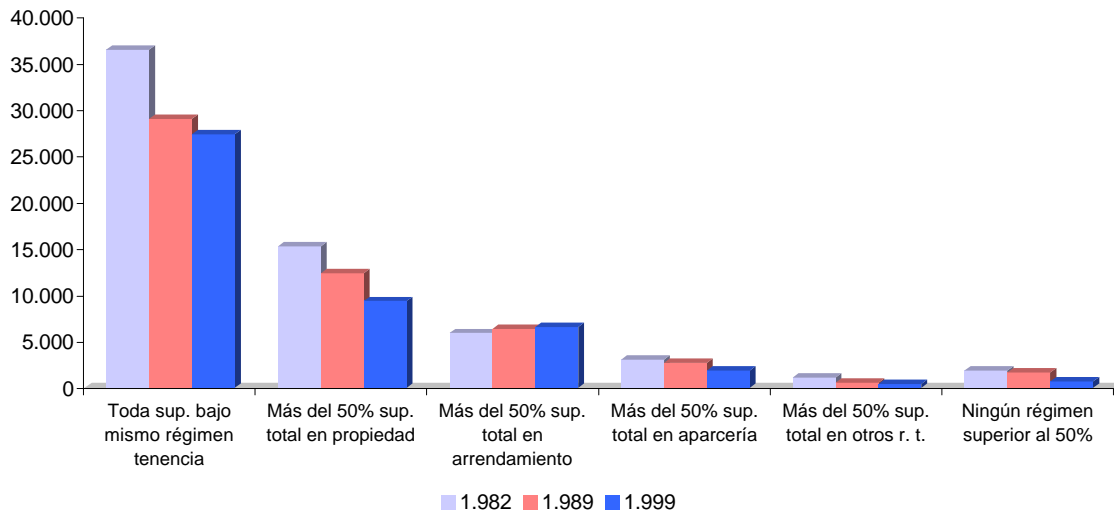

Unidades de Trabajo-año Familiar según régimen de tenencia SAU

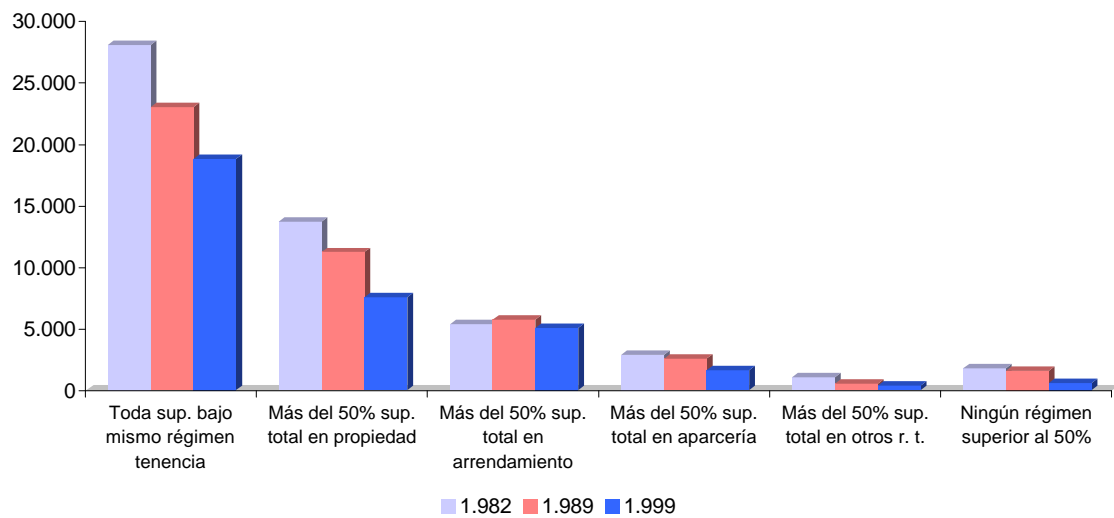

Unidades de Trabajo-año Asalariado según régimen de tenencia SAU

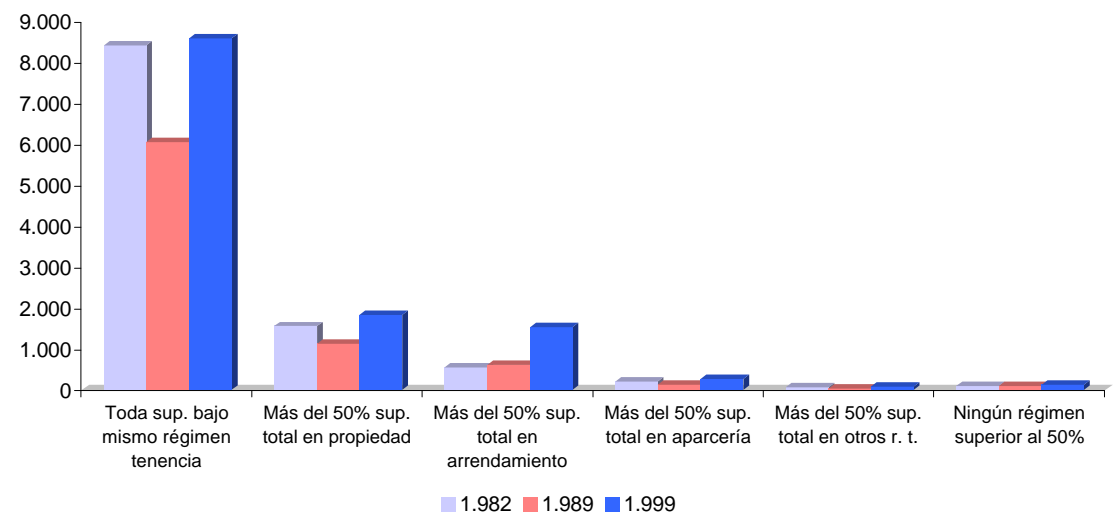

Comparación de Censos Agrarios 1982,1989 y 1999

Tabla 8. Unidades de Trabajo Familiar al año (UTA) según superficie agrícola utilizada.
Total Aragón.

<i>Estratos</i> (<i>Has. SAU</i>)	1.982			1.989			1.999		
	UTA Fam. Total	UTA Fam. Titular	UTA Fam. Otros	UTA Fam. Total	UTA Fam. Titular	UTA Fam. Otros	UTA Fam. Total	UTA Fam. Titular	UTA Fam. Otros
0	1.532	1.310	222	1.081	952	129	1.764	1.455	309
>= 0,1 a <2	3.756	3.138	617	3.575	3.024	551	3.227	2.549	677
>= 2 a <5	6.300	5.000	1.299	4.831	3.872	959	3.620	2.751	870
>=5 a <10	8.810	6.627	2.183	6.532	5.031	1.502	4.324	3.289	1.035
>=10 a <20	11.787	8.303	3.485	9.019	6.738	2.281	5.497	4.202	1.296
>=20 a <30	5.890	4.123	1.767	5.006	3.780	1.226	3.373	2.582	791
>=30 a <50	5.928	4.111	1.818	5.440	4.098	1.342	3.971	3.082	889
>=50 a <70	3.139	2.212	926	3.044	2.316	728	2.431	1.891	540
>=70 a <100	2.462	1.699	764	2.644	1.971	672	2.113	1.705	408
>=100 a <200	2.475	1.614	861	2.518	1.794	724	2.650	2.174	475
>=200 a <300	431	258	173	528	345	183	586	468	118
>=300 a <500	184	101	83	247	133	115	228	179	49
>=500 a <1000	65	36	29	65	41	24	77	57	20
>=1000 a <2500	6	2	4	18	11	7	15	12	3
>=2500	0	0	0	0	0	0	0	0	0
Total	52.764	38.534	14.230	44.549	34.106	10.443	33.876	26.394	7.481

Porcentajes

<i>Estratos</i> (<i>Has. SAU</i>)	1.982			1.989			1.999		
	UTA Fam. Total	UTA Fam. Titular	UTA Fam. Otros	UTA Fam. Total	UTA Fam. Titular	UTA Fam. Otros	UTA Fam. Total	UTA Fam. Titular	UTA Fam. Otros
0	2,90	3,40	1,56	2,43	2,79	1,23	5,21	5,51	4,13
>= 0,1 a <2	7,12	8,14	4,33	8,02	8,87	5,27	9,52	9,66	9,05
>= 2 a <5	11,94	12,97	9,13	10,85	11,35	9,18	10,69	10,42	11,63
>=5 a <10	16,70	17,20	15,34	14,66	14,75	14,38	12,76	12,46	13,83
>=10 a <20	22,34	21,55	24,49	20,25	19,76	21,85	16,23	15,92	17,32
>=20 a <30	11,16	10,70	12,42	11,24	11,08	11,74	9,96	9,78	10,58
>=30 a <50	11,24	10,67	12,78	12,21	12,02	12,85	11,72	11,68	11,89
>=50 a <70	5,95	5,74	6,51	6,83	6,79	6,97	7,18	7,16	7,22
>=70 a <100	4,67	4,41	5,37	5,93	5,78	6,44	6,24	6,46	5,45
>=100 a <200	4,69	4,19	6,05	5,65	5,26	6,93	7,82	8,24	6,35
>=200 a <300	0,82	0,67	1,22	1,19	1,01	1,76	1,73	1,77	1,58
>=300 a <500	0,35	0,26	0,58	0,56	0,39	1,10	0,67	0,68	0,66
>=500 a <1000	0,12	0,09	0,20	0,15	0,12	0,23	0,23	0,22	0,27
>=1000 a <2500	0,01	0,01	0,03	0,04	0,03	0,07	0,04	0,04	0,04
>=2500	0,00	0,00	0,00	0,00	0,00	0,00	0,00	0,00	0,00
Total	100,00	100,00	100,00	100,00	100,00	100,00	100,00	100,00	100,00

Notas:

UTA Familiar Otros incluye, Unidades de Trabajo-año conyuge y Unidades de Trabajo-año otros miembros de la familia.

Comparación de Censos Agrarios 1982,1989 y 1999

Unidades de Trabajo-año Familiar Total según SAU

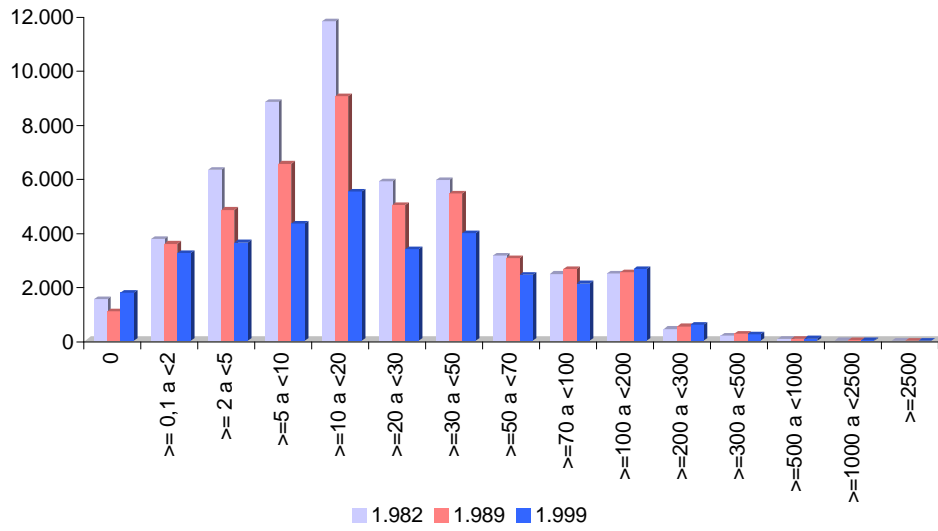

Unidades de Trabajo-año Familiar Titular según SAU

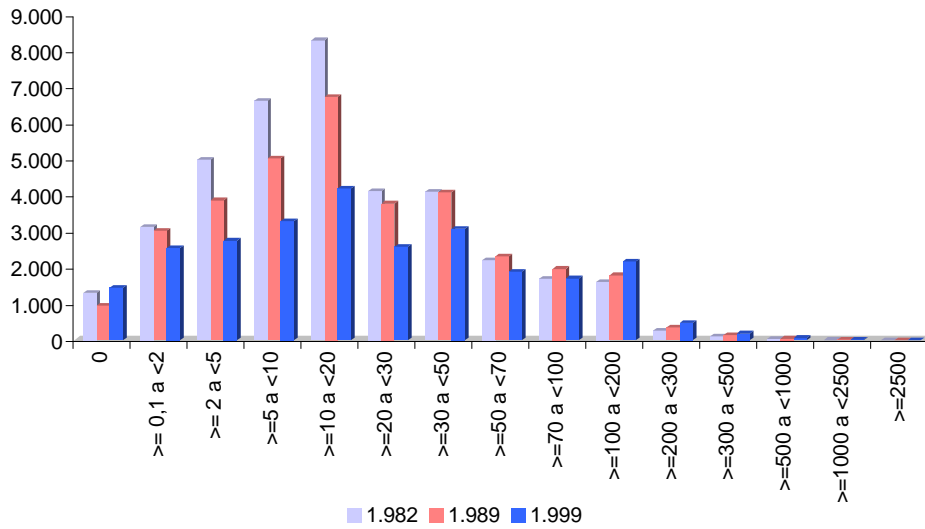

Unidades de Trabajo-año Familiar Otros según SAU

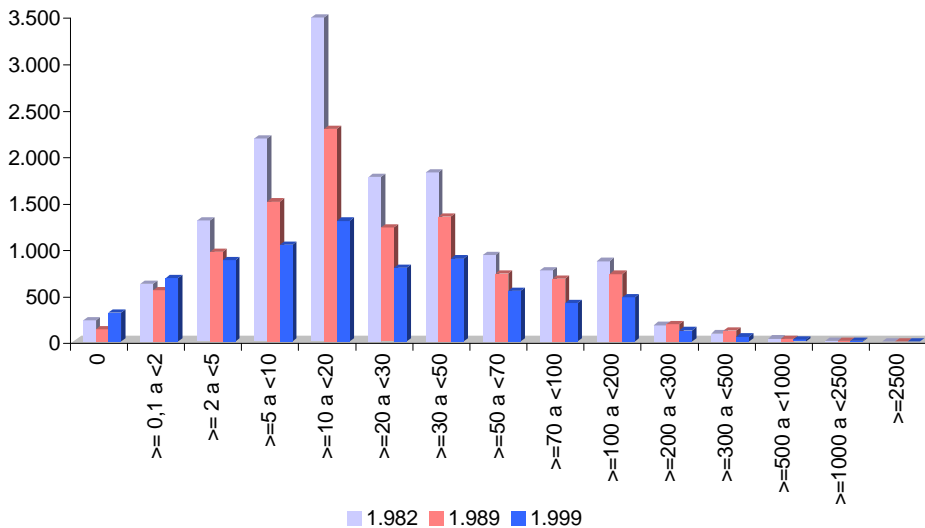

Comparación de Censos Agrarios 1982,1989 y 1999

Unidades de Trabajo-año Familiar Total según SAU

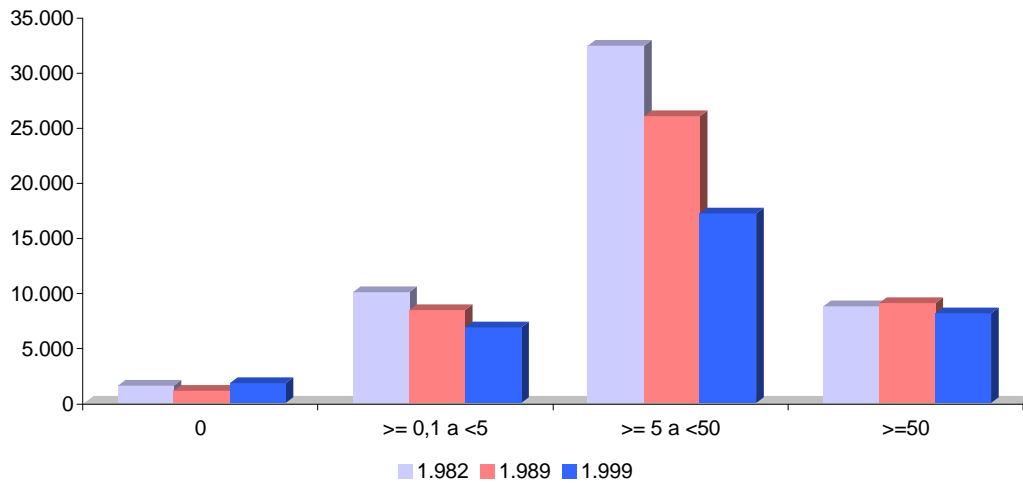

Unidades de Trabajo-año Familiar Titular según SAU

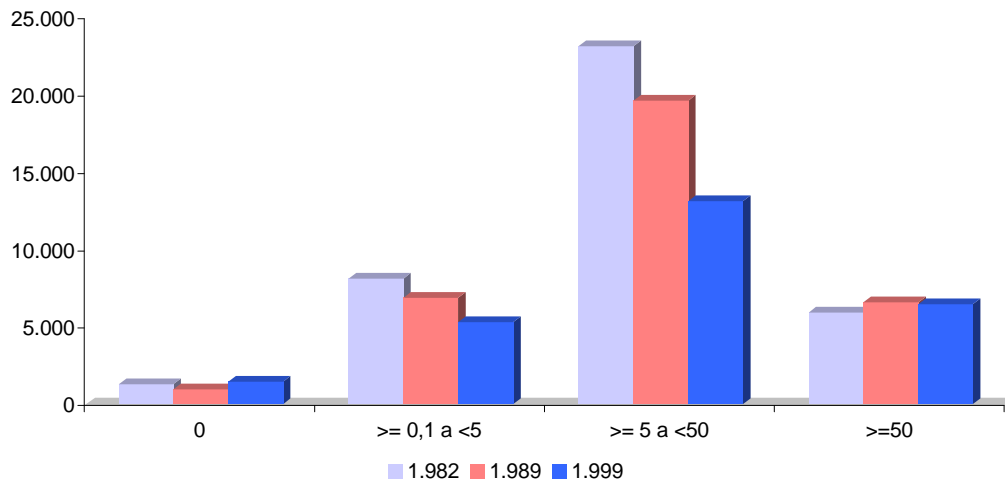

Unidades de Trabajo-año Familiar Otros según SAU

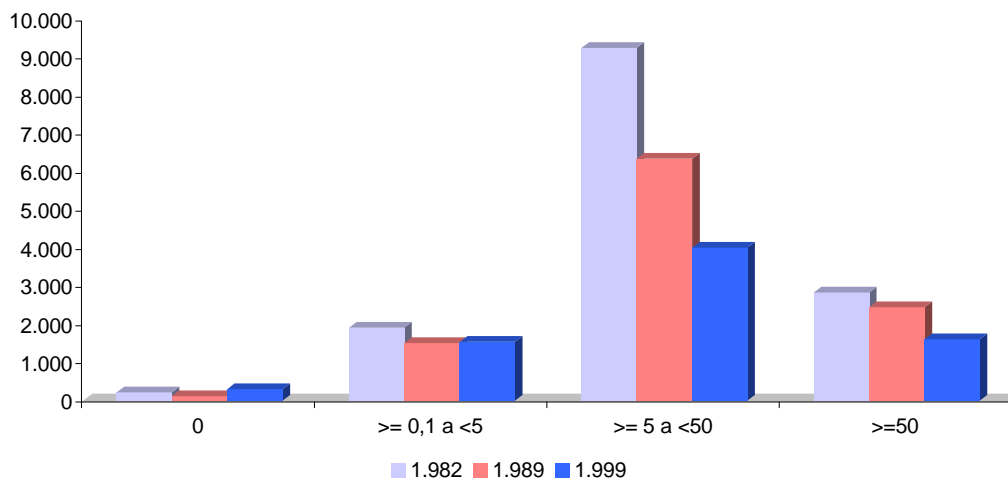

Comparación de Censos Agrarios 1982,1989 y 1999

Tabla 9. Unidades de Trabajo Familiar al año (UTA) según régimen de tenencia de la superficie agrícola utilizada. Total Aragón.

<i>Régimen tenencia SAU</i>	1.982			1.989			1.999		
	UTA F. Total	UTA F. Titular	UTA F. Otros	UTA F. Total	UTA F. Titular	UTA F. Otros	UTA F. Total	UTA F. Titular	UTA F. Otros
Toda sup. bajo mismo régimen tenencia	28.040	20.725	7.314	22.980	17.774	5.206	18.748	14.453	4.295
<i>Toda sup. total en propiedad</i>	-	-	-	19.403	14.795	4.607	14.738	11.160	3.578
<i>Toda sup. total en arrendamiento</i>	-	-	-	1.719	1.397	322	1.794	1.474	321
<i>Toda sup. total en aparcería</i>	-	-	-	504	434	69	342	276	66
<i>Toda sup. total bajo otro r. t.</i>	-	-	-	272	194	78	110	88	22
<i>Si no hay superficie</i>	-	-	-	1.081	952	129	1.764	1.455	309
Más del 50% sup. total en propiedad	13.698	9.636	4.062	11.206	8.317	2.889	7.535	5.803	1.732
Más del 50% sup. total en arrendamiento	5.370	3.946	1.424	5.725	4.377	1.347	5.051	4.068	982
Más del 50% sup. total en aparcería	2.861	2.171	691	2.552	2.007	545	1.613	1.298	315
Más del 50% sup. total en otros r. t.	1.035	796	239	536	431	105	362	311	51
Ningún régimen superior al 50%	1.760	1.260	500	1.551	1.200	351	567	462	105
Total	52.764	38.534	14.230	44.549	34.106	10.443	33.876	26.394	7.481

Porcentajes

<i>Régimen tenencia SAU</i>	1.982			1.989			1.999		
	UTA F. Total	UTA F. Titular	UTA F. Otros	UTA F. Total	UTA F. Titular	UTA F. Otros	UTA F. Total	UTA F. Titular	UTA F. Otros
Toda sup. bajo mismo régimen tenencia	53,14	53,78	51,40	51,58	52,11	49,85	55,35	54,76	57,42
<i>Toda sup. total en propiedad</i>	-	-	-	43,55	43,38	44,12	43,51	42,28	47,83
<i>Toda sup. total en arrendamiento</i>	-	-	-	3,86	4,10	3,08	5,30	5,58	4,29
<i>Toda sup. total en aparcería</i>	-	-	-	1,13	1,27	0,66	1,01	1,05	0,88
<i>Toda sup. total bajo otro r. t.</i>	-	-	-	0,61	0,57	0,75	0,32	0,33	0,29
<i>Si no hay superficie</i>	-	-	-	2,43	2,79	1,23	5,21	5,51	4,13
Más del 50% sup. total en propiedad	25,96	25,01	28,55	25,15	24,39	27,67	22,24	21,98	23,16
Más del 50% sup. total en arrendamiento	10,18	10,24	10,01	12,85	12,83	12,90	14,91	15,41	13,13
Más del 50% sup. total en aparcería	5,42	5,63	4,85	5,73	5,88	5,22	4,76	4,92	4,22
Más del 50% sup. total en otros r. t.	1,96	2,07	1,68	1,20	1,26	1,00	1,07	1,18	0,68
Ningún régimen superior al 50%	3,34	3,27	3,52	3,48	3,52	3,36	1,67	1,75	1,41
Total	100,00	100,00	100,00	100,00	100,00	100,00	100,00	100,00	100,00

Notas:

Más del 50% sup. total en r. t.(1982) incluye, Más del 50% sup. total en régimen comunal y Más del 50% sup. total en otros regímenes.

UTA Familiar Otros incluye, Unidades de Trabajo-año conyuge y Unidades de Trabajo-año otros miembros de la familia.

Comparación de Censos Agrarios 1982,1989 y 1999

Unidades de Trabajo-año Familiar Total según régimen de tenencia SAU

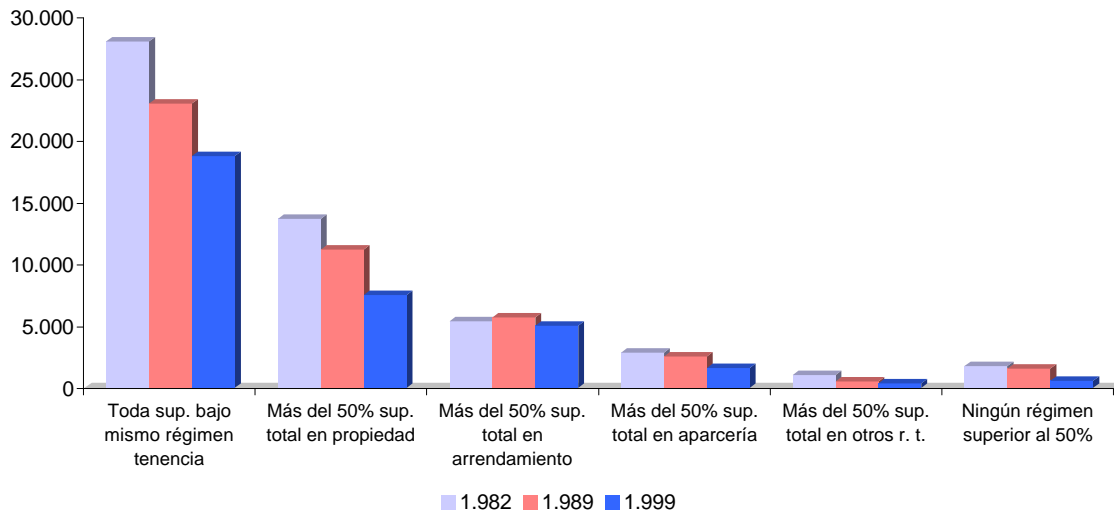

Unidades de Trabajo-año Familiar Titular según régimen de tenencia SAU

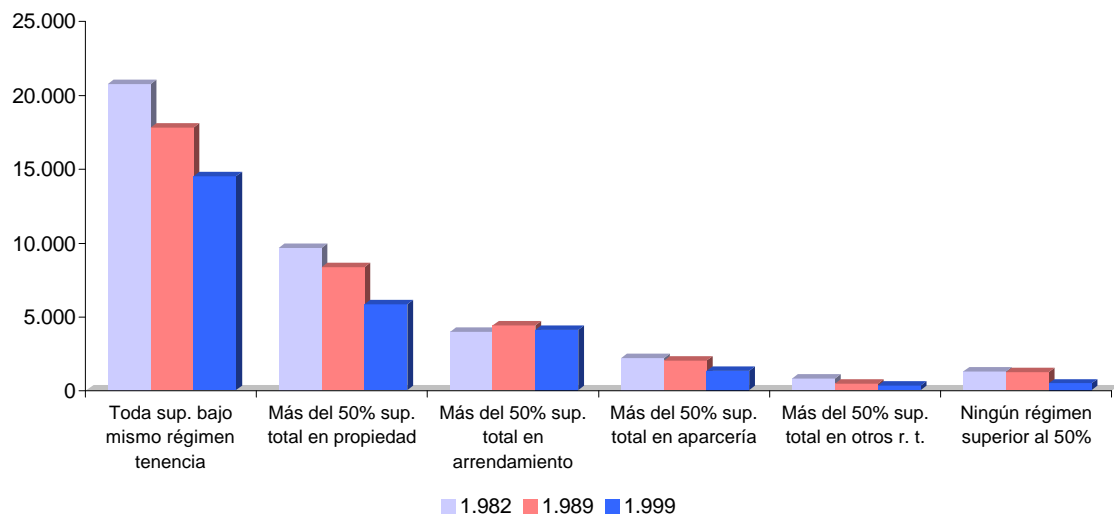

Unidades de Trabajo-año Familiar Otros según régimen de tenencia SAU

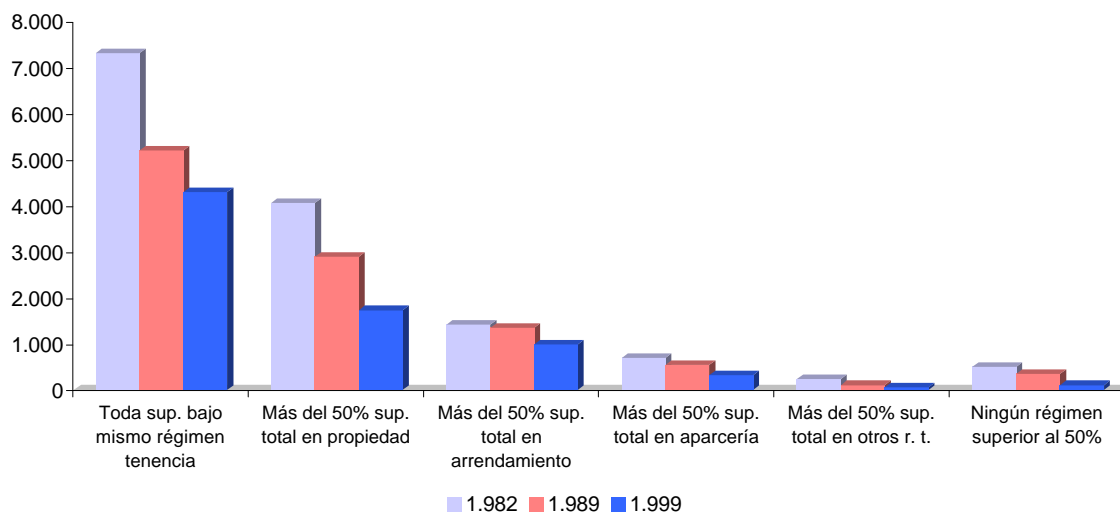

Comparación de Censos Agrarios 1982,1989 y 1999

Tabla 10. Unidades de Trabajo Asalariado al año (UTA) según superficie agrícola utilizada.
Total Aragón.

<i>Estratos</i> (Has. SAU)	1.982			1.989			1.999		
	UTA Asa. Total	UTA Asa. Fijo	UTA Asa. Eventual	UTA Asa. Total	UTA Asa. Fijo	UTA Asa. Eventual	UTA Asa. Total	UTA Asa. Fijo	UTA Asa. Eventual
0	1.301	806	495	742	547	195	2.165	1.904	261
>= 0,1 a <2	345	178	167	144	74	70	322	213	109
>= 2 a <5	512	237	275	326	162	164	399	261	138
>=5 a <10	736	329	407	388	139	249	580	354	226
>=10 a <20	991	384	608	796	351	446	1.051	630	422
>=20 a <30	609	264	345	440	218	223	747	414	332
>=30 a <50	946	547	399	689	327	362	1.180	685	494
>=50 a <70	707	422	285	401	220	181	896	524	372
>=70 a <100	743	485	258	559	331	228	798	557	241
>=100 a <200	1.523	960	563	1.034	754	280	1.640	1.057	584
>=200 a <300	805	630	176	686	571	115	906	579	326
>=300 a <500	803	625	179	715	489	225	765	532	233
>=500 a <1000	554	476	78	795	517	278	758	488	270
>=1000 a <2500	266	234	32	230	188	42	230	206	24
>=2500	37	35	2	99	72	27	12	8	4
Total	10.879	6.610	4.270	8.045	4.961	3.084	12.448	8.412	4.035

Porcentajes

<i>Estratos</i> (Has. SAU)	1.982			1.989			1.999		
	UTA Asa. Total	UTA Asa. Fijo	UTA Asa. Eventual	UTA Asa. Total	UTA Asa. Fijo	UTA Asa. Eventual	UTA Asa. Total	UTA Asa. Fijo	UTA Asa. Eventual
0	11,96	12,19	11,59	9,23	11,03	6,33	17,39	22,63	6,46
>= 0,1 a <2	3,17	2,69	3,92	1,79	1,50	2,26	2,58	2,53	2,70
>= 2 a <5	4,70	3,59	6,43	4,05	3,27	5,31	3,21	3,10	3,43
>=5 a <10	6,77	4,98	9,54	4,82	2,79	8,08	4,66	4,21	5,60
>=10 a <20	9,11	5,80	14,23	9,90	7,07	14,45	8,45	7,48	10,45
>=20 a <30	5,60	3,99	8,09	5,47	4,39	7,22	6,00	4,93	8,23
>=30 a <50	8,70	8,28	9,35	8,57	6,60	11,73	9,48	8,15	12,25
>=50 a <70	6,50	6,38	6,68	4,98	4,44	5,86	7,20	6,23	9,21
>=70 a <100	6,83	7,33	6,05	6,95	6,67	7,40	6,41	6,62	5,98
>=100 a <200	14,00	14,52	13,19	12,85	15,21	9,07	13,18	12,56	14,46
>=200 a <300	7,40	9,52	4,12	8,53	11,51	3,74	7,27	6,89	8,09
>=300 a <500	7,38	9,45	4,19	8,88	9,87	7,30	6,14	6,32	5,76
>=500 a <1000	5,09	7,20	1,82	9,89	10,43	9,02	6,09	5,80	6,69
>=1000 a <2500	2,45	3,54	0,75	2,85	3,79	1,36	1,85	2,45	0,59
>=2500	0,34	0,53	0,05	1,24	1,45	0,89	0,10	0,10	0,09
Total	100,00	100,00	100,00	100,00	100,00	100,00	100,00	100,00	100,00

Comparación de Censos Agrarios 1982,1989 y 1999

Unidades de Trabajo-año Asalariado Total según SAU

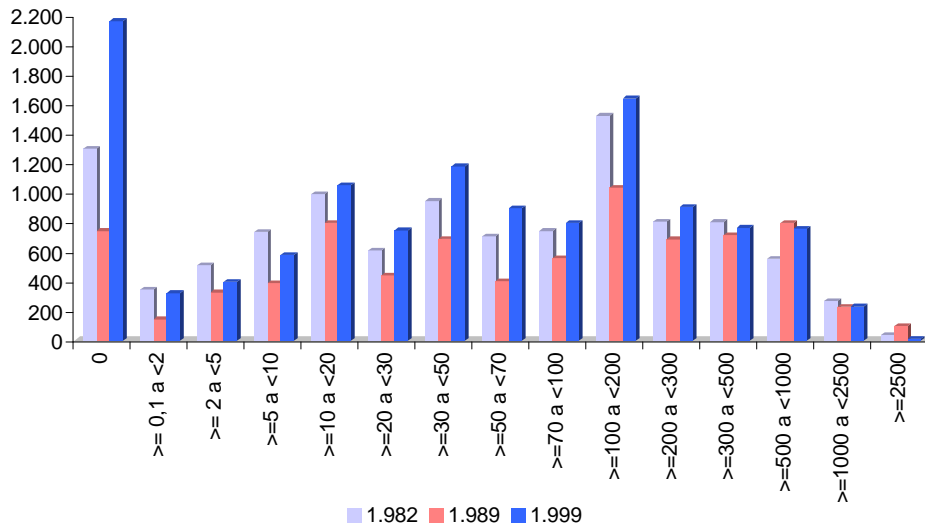

Unidades de Trabajo-año Asalariado Fijo según SAU

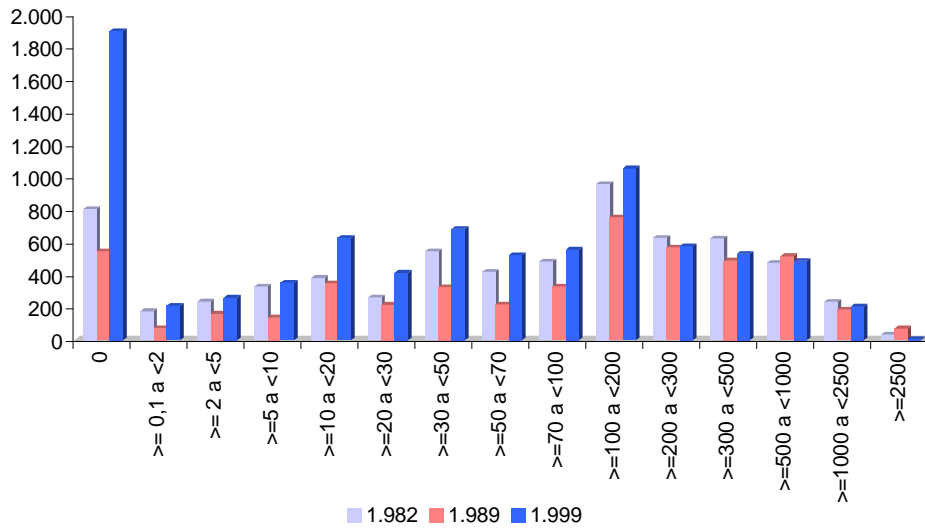

Unidades de Trabajo-año Asalariado Eventual según SAU

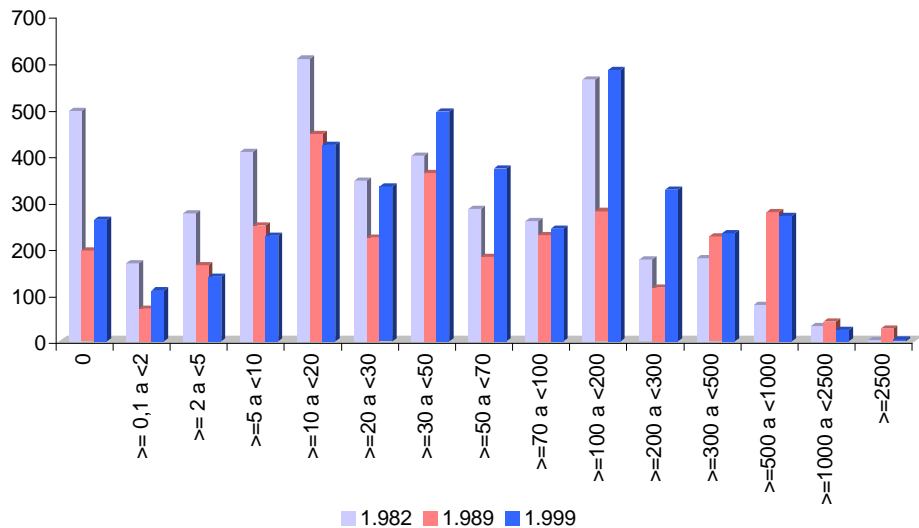

Comparación de Censos Agrarios 1982,1989 y 1999

Unidades de Trabajo-año Asalariado Total según SAU

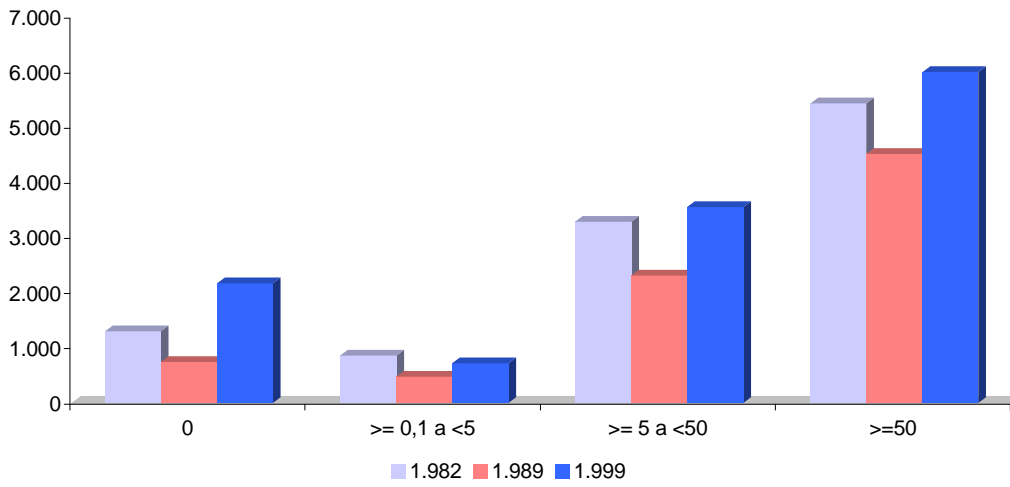

Unidades de Trabajo-año Asalariado Fijo según SAU

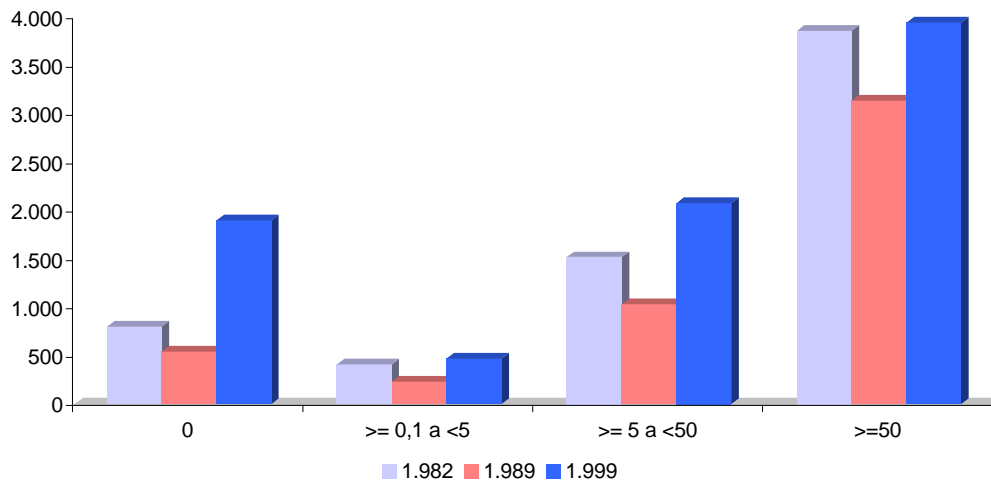

Unidades de Trabajo-año Asalariado Eventual según SAU

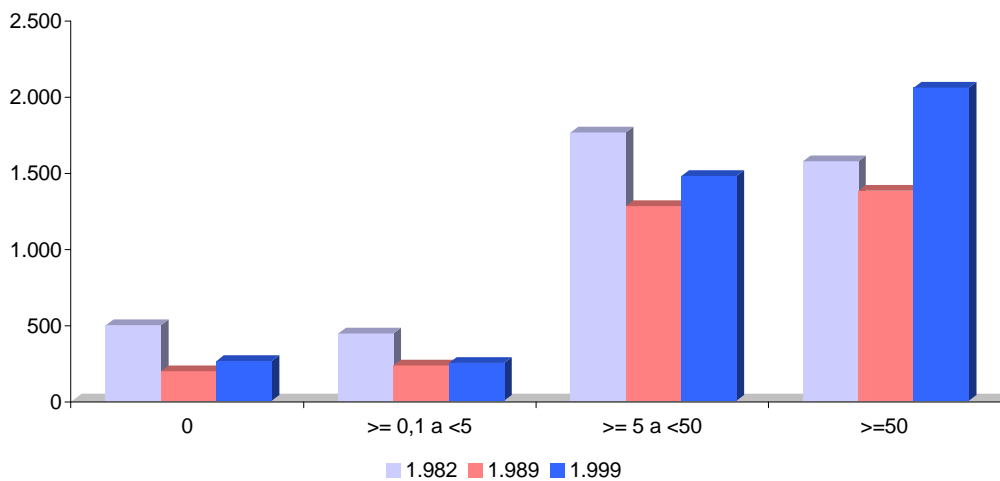

Comparación de Censos Agrarios 1982,1989 y 1999

Tabla 11. Unidades de Trabajo Asalariado al año (UTA) según régimen de tenencia de la superficie agrícola utilizada. Total Aragón.

<i>Régimen tenencia SAU</i>	1.982			1.989			1.999		
	UTA A. Total	UTA A. Titular	UTA A. Otros	UTA A. Total	UTA A. Titular	UTA A. Otros	UTA A. Total	UTA A. Titular	UTA A. Otros
Toda sup. bajo mismo régimen tenencia	8.413	5.114	3.299	6.052	3.771	2.282	8.596	5.732	2.864
<i>Toda sup. total en propiedad</i>	-	-	-	4.714	2.843	1.871	5.116	2.970	2.146
<i>Toda sup. total en arrendamiento</i>	-	-	-	293	210	84	1.119	746	374
<i>Toda sup. total en aparcería</i>	-	-	-	46	34	12	139	80	60
<i>Toda sup. total bajo otro r. t.</i>	-	-	-	256	136	120	57	33	24
<i>Si no hay superficie</i>	-	-	-	742	547	195	2.165	1.904	261
Más del 50% sup. total en propiedad	1.559	990	569	1.134	688	445	1.830	1.278	552
Más del 50% sup. total en arrendamiento	546	298	249	610	354	256	1.534	1.046	488
Más del 50% sup. total en aparcería	200	114	86	122	69	53	274	194	81
Más del 50% sup. total en otros r. t.	63	42	22	32	20	12	80	62	18
Ningún régimen superior al 50%	99	53	46	95	59	37	134	100	33
Total	10.879	6.610	4.270	8.045	4.961	3.084	12.448	8.412	4.035

Porcentajes

<i>Régimen tenencia SAU</i>	1.982			1.989			1.999		
	UTA A. Total	UTA A. Titular	UTA A. Otros	UTA A. Total	UTA A. Titular	UTA A. Otros	UTA A. Total	UTA A. Titular	UTA A. Otros
Toda sup. bajo mismo régimen tenencia	77,33	77,37	77,26	75,23	76,01	73,99	69,06	68,14	70,96
<i>Toda sup. total en propiedad</i>	-	-	-	58,60	57,31	60,66	41,10	35,30	53,18
<i>Toda sup. total en arrendamiento</i>	-	-	-	3,65	4,23	2,71	8,99	8,86	9,26
<i>Toda sup. total en aparcería</i>	-	-	-	0,58	0,69	0,39	1,12	0,95	1,47
<i>Toda sup. total bajo otro r. t.</i>	-	-	-	3,19	2,75	3,90	0,46	0,39	0,59
<i>Si no hay superficie</i>	-	-	-	9,23	11,03	6,33	17,39	22,63	6,46
Más del 50% sup. total en propiedad	14,33	14,97	13,33	14,09	13,88	14,43	14,70	15,19	13,69
Más del 50% sup. total en arrendamiento	5,02	4,50	5,82	7,58	7,14	8,29	12,32	12,43	12,09
Más del 50% sup. total en aparcería	1,84	1,72	2,01	1,52	1,39	1,73	2,20	2,30	2,00
Más del 50% sup. total en otros r. t.	0,58	0,63	0,51	0,40	0,41	0,38	0,64	0,74	0,44
Ningún régimen superior al 50%	0,91	0,80	1,07	1,19	1,18	1,19	1,07	1,19	0,82
Total	100,00	100,00	100,00	100,00	100,00	100,00	100,00	100,00	100,00

Notas:

Más del 50% sup. total en r. t.(1982) incluye, Más del 50% sup. total en régimen comunal y Más del 50% sup. total en otros regímenes.

Comparación de Censos Agrarios 1982,1989 y 1999

Unidades de Trabajo-año Asalariado Total según régimen de tenencia SAU

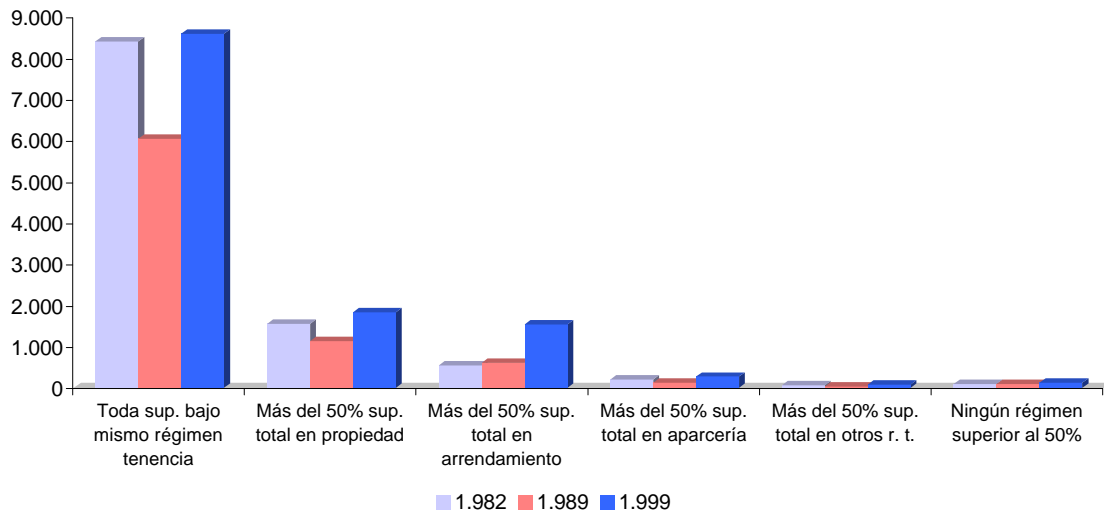

Unidades de Trabajo-año Asalariado Fijo según régimen de tenencia SAU

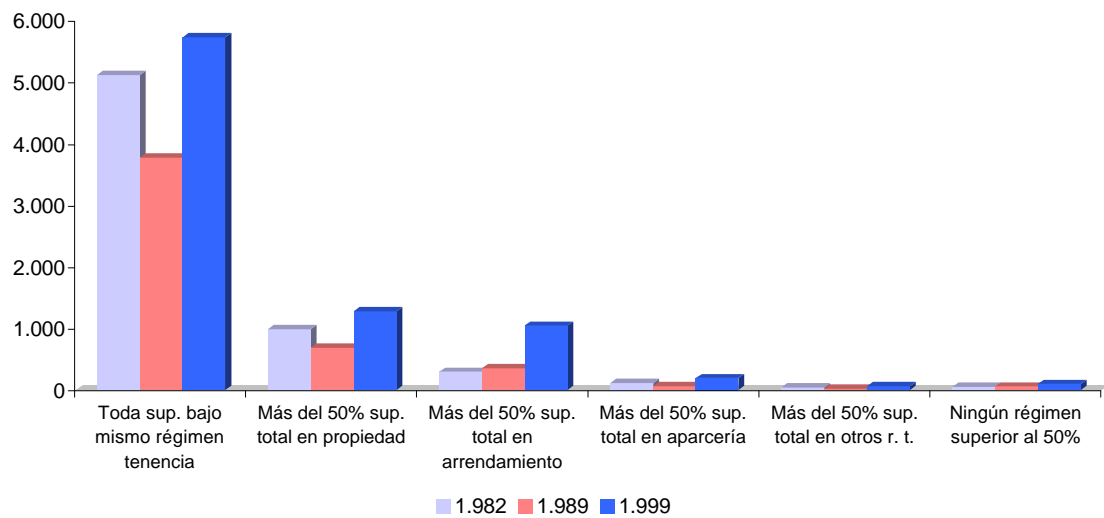

Unidades de Trabajo-año Asalariado Eventual según régimen de tenencia SAU

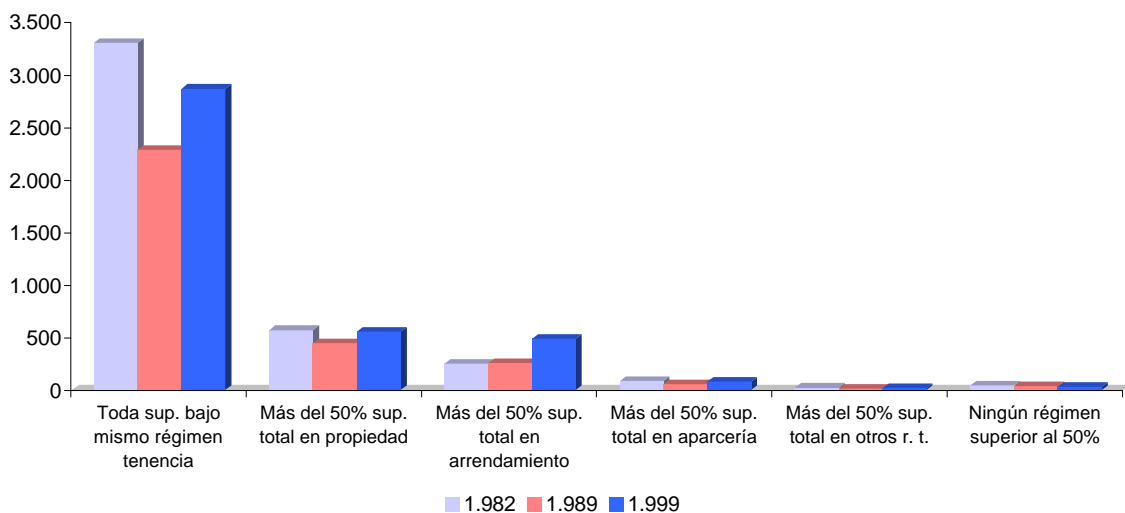

Comparación de Censos Agrarios 1982,1989 y 1999

Tabla 12. Número de explotaciones con unidades ganaderas y Unidades ganaderas totales (UGT) según superficie agrícola utilizada.

Total Aragón.

<i>Estratos</i> (Has. SAU)	1.982		1.989		1.999	
	Nº EXPL	UGT	Nº EXPL	UGT	Nº EXPL	UGT
0	1.951	116.521	1.389	132.072	2.816	563.130
>= 0,1 a <2	6.036	61.958	3.681	67.549	1.663	91.531
>= 2 a <5	7.850	102.637	4.005	87.790	1.571	107.859
>=5 a <10	8.788	100.120	4.600	102.607	1.803	111.124
>=10 a <20	9.627	122.154	5.700	136.519	2.354	164.783
>=20 a <30	4.167	68.999	3.054	84.543	1.504	113.365
>=30 a <50	4.005	74.821	3.193	91.816	1.894	151.556
>=50 a <70	2.111	37.126	1.795	53.056	1.209	88.869
>=70 a <100	1.546	38.261	1.486	46.641	1.044	92.285
>=100 a <200	1.434	42.531	1.340	62.127	1.340	125.475
>=200 a <300	238	14.782	270	21.362	321	40.108
>=300 a <500	114	9.636	153	14.701	165	27.041
>=500 a <1000	53	6.825	66	15.942	96	16.212
>=1000 a <2500	16	4.198	25	4.260	30	12.525
>=2500	1	405	1	335	1	238
Total	47.937	800.973	30.758	921.321	17.811	1.706.099

Porcentajes

<i>Estratos</i> (Has. SAU)	1.982		1.989		1.999	
	Nº EXPL	UGT	Nº EXPL	UGT	Nº EXPL	UGT
0	4,07	14,55	4,52	14,34	15,81	33,01
>= 0,1 a <2	12,59	7,74	11,97	7,33	9,34	5,36
>= 2 a <5	16,38	12,81	13,02	9,53	8,82	6,32
>=5 a <10	18,33	12,50	14,96	11,14	10,12	6,51
>=10 a <20	20,08	15,25	18,53	14,82	13,22	9,66
>=20 a <30	8,69	8,61	9,93	9,18	8,44	6,64
>=30 a <50	8,35	9,34	10,38	9,97	10,63	8,88
>=50 a <70	4,40	4,64	5,84	5,76	6,79	5,21
>=70 a <100	3,23	4,78	4,83	5,06	5,86	5,41
>=100 a <200	2,99	5,31	4,36	6,74	7,52	7,35
>=200 a <300	0,50	1,85	0,88	2,32	1,80	2,35
>=300 a <500	0,24	1,20	0,50	1,60	0,93	1,58
>=500 a <1000	0,11	0,85	0,21	1,73	0,54	0,95
>=1000 a <2500	0,03	0,52	0,08	0,46	0,17	0,73
>=2500	0,00	0,05	0,00	0,04	0,01	0,01
Total	100,00	100,00	100,00	100,00	100,00	100,00

Comparación de Censos Agrarios 1982,1989 y 1999

Nº de Explotaciones con Unidades Ganaderas según SAU

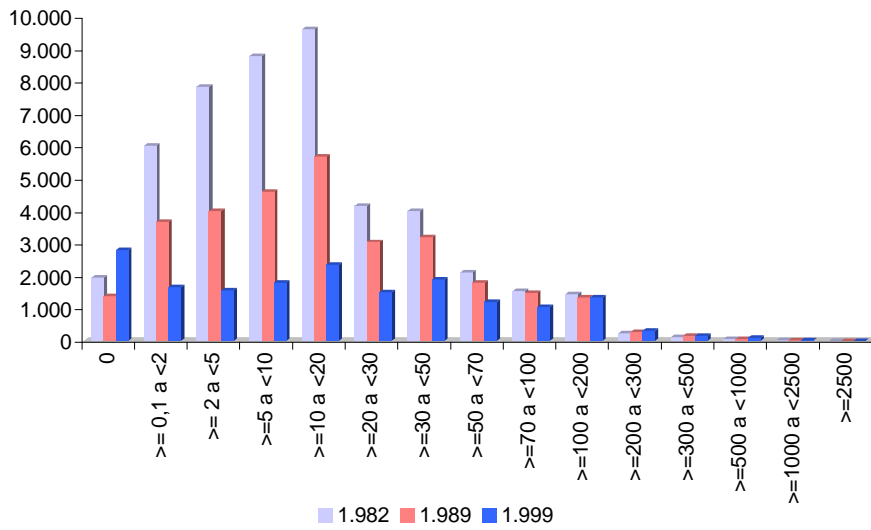

Unidades Ganaderas Totales según SAU

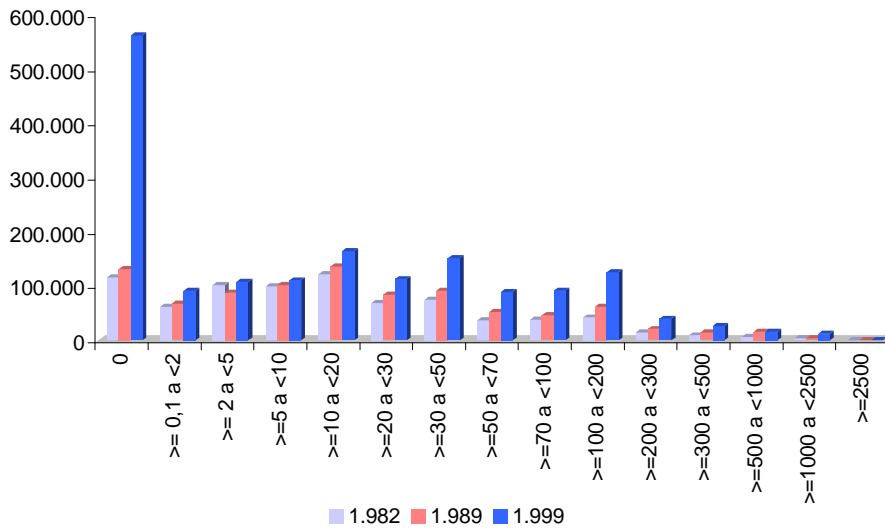

Comparación de Censos Agrarios 1982,1989 y 1999

Nº de Explotaciones con Unidades Ganaderas según SAU

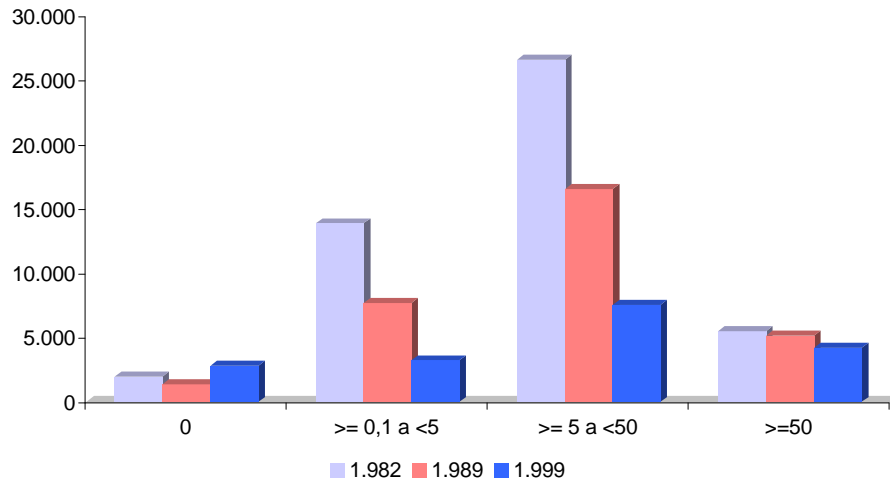

Unidades Ganaderas Totales según SAU

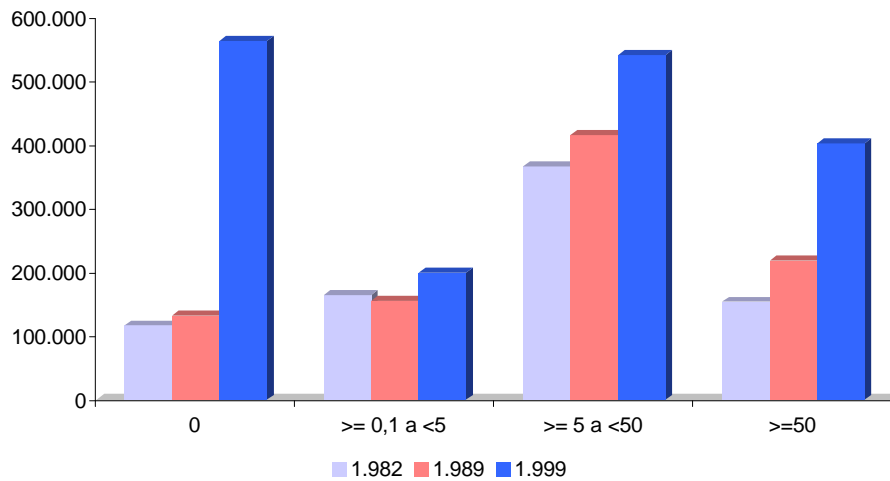

Comparación de Censos Agrarios 1982,1989 y 1999

Tabla 13. Número de explotaciones con unidades ganaderas y Unidades ganaderas totales (UGT) según régimen de tenencia de la superficie agrícola utilizada.

Total Aragón.

<i>Régimen tenencia SAU</i>	1.982		1.989		1.999	
	Nº EXPL	UGT	Nº EXPL	UGT	Nº EXPL	UGT
Toda sup. bajo mismo régimen tenencia	28.157	518.754	17.020	558.276	10.344	1.160.024
<i>Toda sup. total en propiedad</i>	-	-	13.904	365.595	6.211	484.347
<i>Toda sup. total en arrendamiento</i>	-	-	1.306	47.784	1.123	97.406
<i>Toda sup. total en aparcería</i>	-	-	258	8.437	142	12.241
<i>Toda sup. total bajo otro r. t.</i>	-	-	163	4.388	52	2.900
<i>Si no hay superficie</i>	-	-	1.389	132.072	2.816	563.130
Más del 50% sup. total en propiedad	11.288	154.415	7.342	181.871	3.681	242.826
Más del 50% sup. total en arrendamiento	4.300	71.951	3.787	107.352	2.803	214.995
Más del 50% sup. total en aparcería	1.878	26.237	1.241	30.212	629	53.602
Más del 50% sup. total en otros r. t.	1.013	12.173	408	16.013	127	16.430
Ningún régimen superior al 50%	1.301	17.443	960	27.597	227	18.222
Total	47.937	800.973	30.758	921.321	17.811	1.706.099

Porcentajes

<i>Régimen tenencia SAU</i>	1.982		1.989		1.999	
	Nº EXPL	UGT	Nº EXPL	UGT	Nº EXPL	UGT
Toda sup. bajo mismo régimen tenencia	58,74	64,77	55,34	60,60	58,08	67,99
<i>Toda sup. total en propiedad</i>	-	-	45,20	39,68	34,87	28,39
<i>Toda sup. total en arrendamiento</i>	-	-	4,25	5,19	6,31	5,71
<i>Toda sup. total en aparcería</i>	-	-	0,84	0,92	0,80	0,72
<i>Toda sup. total bajo otro r. t.</i>	-	-	0,53	0,48	0,29	0,17
<i>Si no hay superficie</i>	-	-	4,52	14,34	15,81	33,01
Más del 50% sup. total en propiedad	23,55	19,28	23,87	19,74	20,67	14,23
Más del 50% sup. total en arrendamiento	8,97	8,98	12,31	11,65	15,74	12,60
Más del 50% sup. total en aparcería	3,92	3,28	4,03	3,28	3,53	3,14
Más del 50% sup. total en otros r. t.	2,11	1,52	1,33	1,74	0,71	0,96
Ningún régimen superior al 50%	2,71	2,18	3,12	3,00	1,27	1,07
Total	100,00	100,00	100,00	100,00	100,00	100,00

Notas:

Más del 50% sup. total en r. t.(1982) incluye, Más del 50% sup. total en régimen comunal y Más del 50% sup. total en otros regímenes.

Comparación de Censos Agrarios 1982,1989 y 1999

Nº de Explotaciones con Unidades Ganaderas según régimen de tenencia SAU

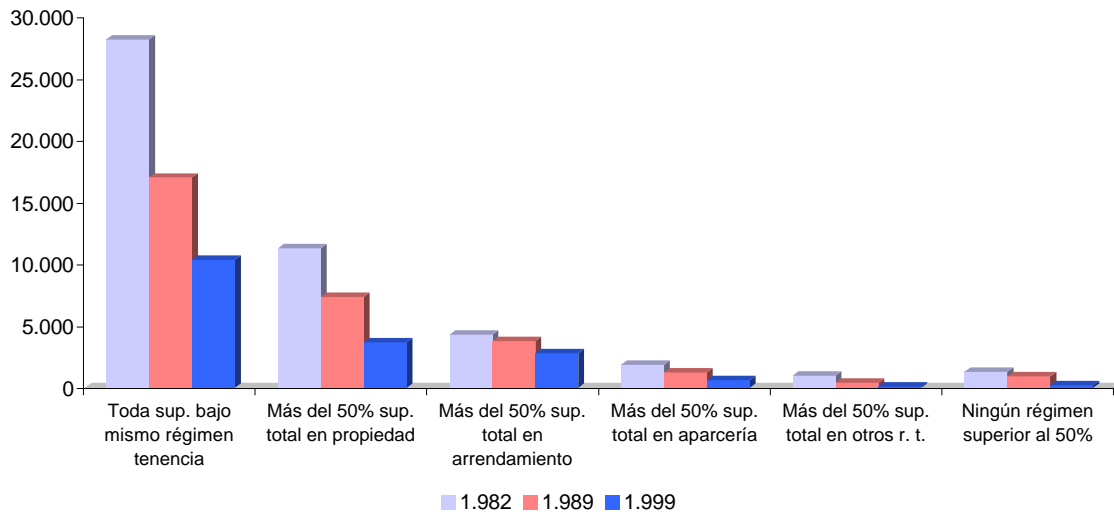

Unidades Ganaderas Totales según régimen de tenencia SAU

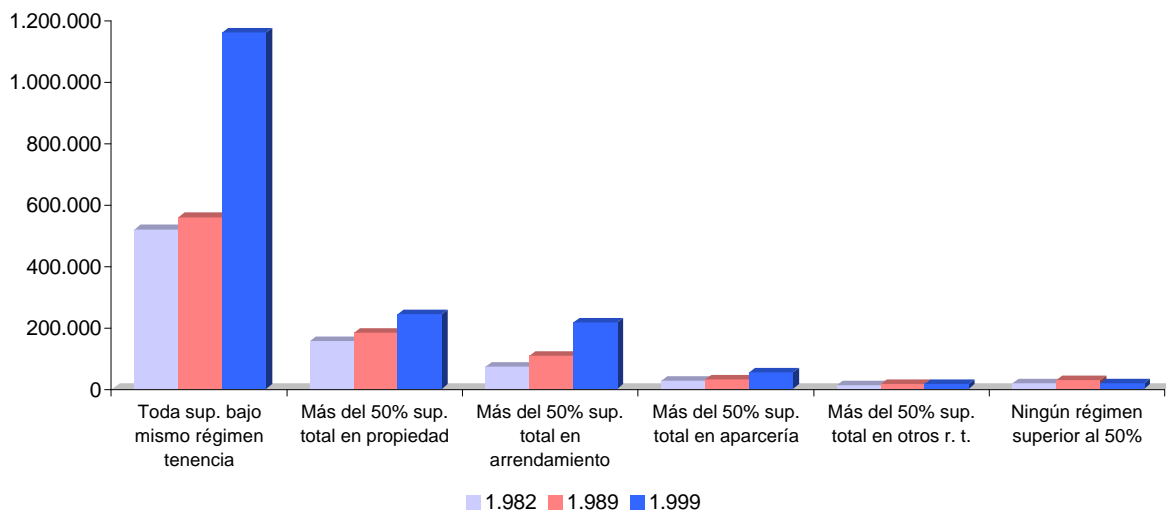

Comparación de Censos Agrarios 1982,1989 y 1999

Tabla 14. Número de explotaciones y Margen Bruto Total (MBT) según superficie agrícola utilizada.
Total Aragón.

<i>Estratos</i> (Has. SAU)	1.982		1.989		1.999	
	Nº EXPL	MBT	Nº EXPL	MBT	Nº EXPL	MBT
0	9.823	8.803	8.271	3.542	7.956	26.095
>= 0,1 a <2	26.145	3.657	24.301	4.178	19.167	7.413
>= 2 a <5	22.269	5.935	17.356	6.929	12.101	11.057
>=5 a <10	18.919	7.982	14.378	9.583	9.552	14.677
>=10 a <20	17.127	11.211	13.707	14.090	9.794	22.808
>=20 a <30	7.136	6.345	6.329	8.512	5.112	16.275
>=30 a <50	6.539	7.351	6.259	10.340	5.531	22.733
>=50 a <70	3.233	4.494	3.294	6.527	3.175	15.580
>=70 a <100	2.479	4.264	2.717	6.476	2.660	16.152
>=100 a <200	2.409	5.792	2.645	8.609	3.274	27.416
>=200 a <300	494	2.145	630	3.163	799	9.914
>=300 a <500	268	1.656	380	2.969	444	7.769
>=500 a <1000	133	1.185	264	2.975	262	6.029
>=1000 a <2500	64	849	142	1.710	143	2.741
>=2500	11	754	58	1.296	51	1.674
Total	117.049	72.422	100.731	90.901	80.021	208.332

Porcentajes

<i>Estratos</i> (Has. SAU)	1.982		1.989		1.999	
	Nº EXPL	MBT	Nº EXPL	MBT	Nº EXPL	MBT
0	8,39	12,15	8,21	3,90	9,94	12,53
>= 0,1 a <2	22,34	5,05	24,12	4,60	23,95	3,56
>= 2 a <5	19,03	8,19	17,23	7,62	15,12	5,31
>=5 a <10	16,16	11,02	14,27	10,54	11,94	7,05
>=10 a <20	14,63	15,48	13,61	15,50	12,24	10,95
>=20 a <30	6,10	8,76	6,28	9,36	6,39	7,81
>=30 a <50	5,59	10,15	6,21	11,37	6,91	10,91
>=50 a <70	2,76	6,21	3,27	7,18	3,97	7,48
>=70 a <100	2,12	5,89	2,70	7,12	3,32	7,75
>=100 a <200	2,06	8,00	2,63	9,47	4,09	13,16
>=200 a <300	0,42	2,96	0,63	3,48	1,00	4,76
>=300 a <500	0,23	2,29	0,38	3,27	0,55	3,73
>=500 a <1000	0,11	1,64	0,26	3,27	0,33	2,89
>=1000 a <2500	0,05	1,17	0,14	1,88	0,18	1,32
>=2500	0,01	1,04	0,06	1,43	0,06	0,80
Total	100,00	100,00	100,00	100,00	100,00	100,00

Notas:

MBT en millones de Pts.

Comparación de Censos Agrarios 1982,1989 y 1999

Nº de Explotaciones según SAU

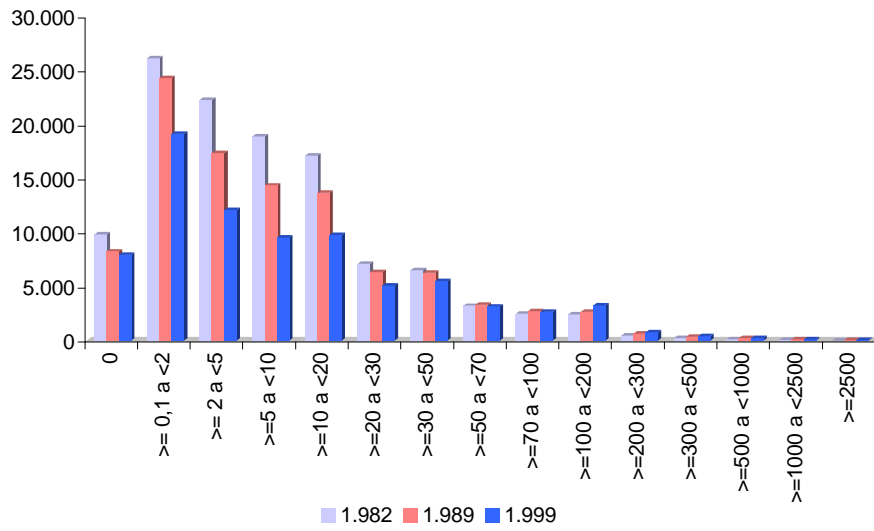

Margen Bruto Total según SAU

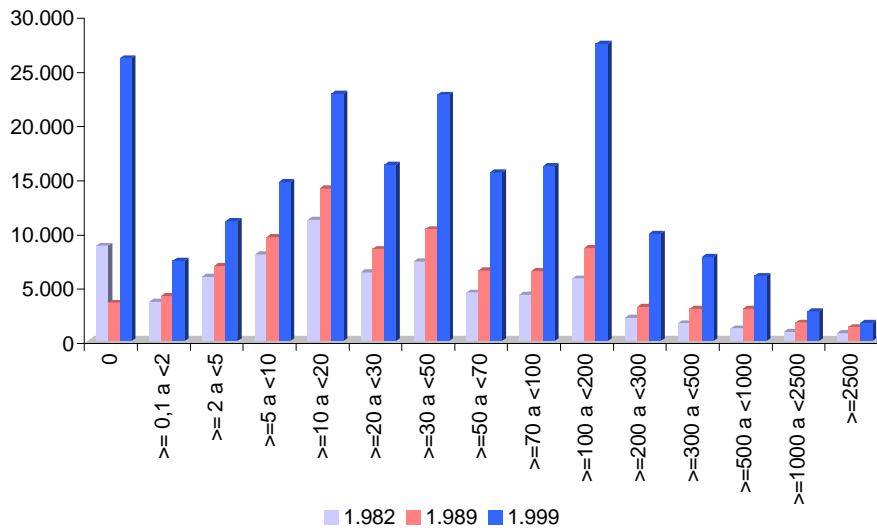

Comparación de Censos Agrarios 1982,1989 y 1999

Nº de Explotaciones según SAU

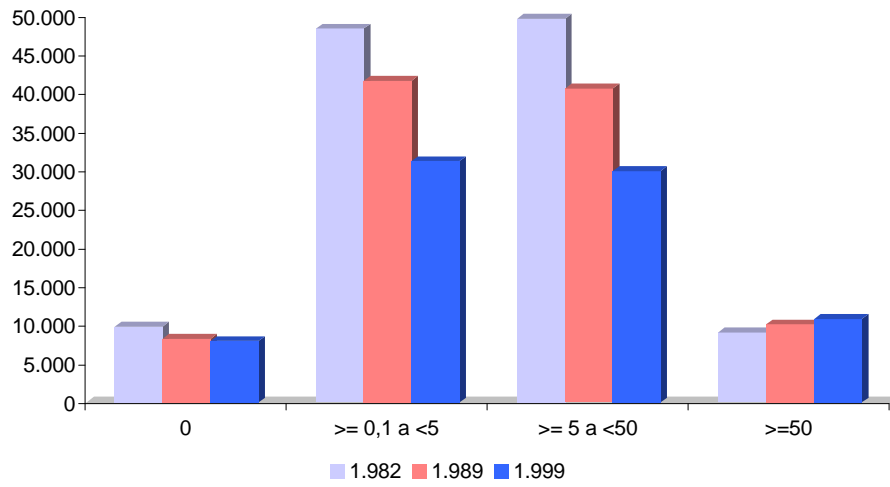

Margen Bruto Total según SAU

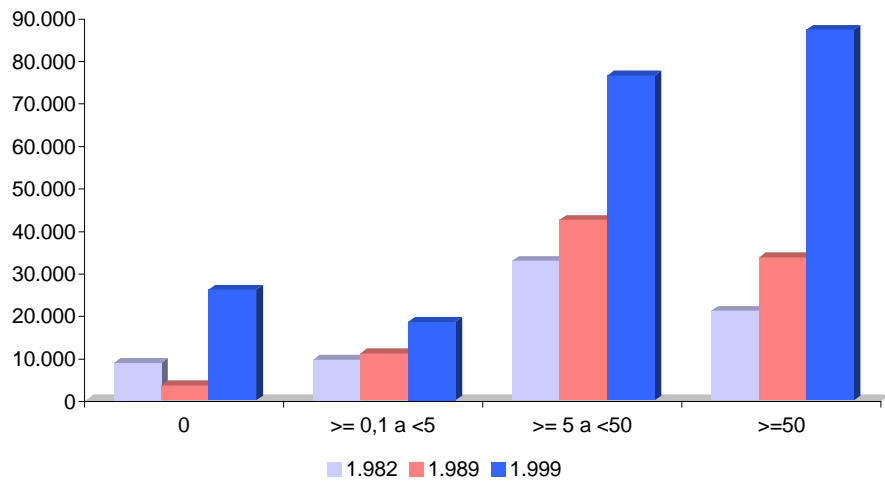

Comparación de Censos Agrarios 1982,1989 y 1999

Tabla 15. Número de explotaciones y Margen Bruto Total (MBT) según régimen de tenencia de la superficie agrícola utilizada.

Total Aragón.

<i>Régimen tenencia SAU</i>	1.982		1.989		1.999	
	Nº EXPL	MBT	Nº EXPL	MBT	Nº EXPL	MBT
Toda sup. bajo mismo régimen tenencia	84.203	45.340	73.523	51.498	58.308	117.676
<i>Toda sup. total en propiedad</i>	-	-	59.087	42.278	45.486	75.427
<i>Toda sup. total en arrendamiento</i>	-	-	4.280	3.636	3.686	13.290
<i>Toda sup. total en aparcería</i>	-	-	929	1.087	681	2.263
<i>Toda sup. total bajo otro r. t.</i>	-	-	956	954	499	600
<i>Si no hay superficie</i>	-	-	8.271	3.542	7.956	26.095
Más del 50% sup. total en propiedad	17.827	14.448	14.152	19.696	11.206	40.230
Más del 50% sup. total en arrendamiento	7.373	6.279	7.306	10.806	6.984	33.341
Más del 50% sup. total en aparcería	3.289	3.324	2.792	4.756	2.012	10.569
Más del 50% sup. total en otros r. t.	2.231	1.156	1.153	1.219	756	2.708
Ningún régimen superior al 50%	2.126	1.876	1.805	2.926	755	3.807
Total	117.049	72.422	100.731	90.901	80.021	208.332

Porcentajes

<i>Régimen tenencia SAU</i>	1.982		1.989		1.999	
	Nº EXPL	MBT	Nº EXPL	MBT	Nº EXPL	MBT
Toda sup. bajo mismo régimen tenencia	71,94	62,61	72,99	56,65	72,87	56,48
<i>Toda sup. total en propiedad</i>	-	-	58,66	46,51	56,84	36,21
<i>Toda sup. total en arrendamiento</i>	-	-	4,25	4,00	4,61	6,38
<i>Toda sup. total en aparcería</i>	-	-	0,92	1,20	0,85	1,09
<i>Toda sup. total bajo otro r. t.</i>	-	-	0,95	1,05	0,62	0,29
<i>Si no hay superficie</i>	-	-	8,21	3,90	9,94	12,53
Más del 50% sup. total en propiedad	15,23	19,95	14,05	21,67	14,00	19,31
Más del 50% sup. total en arrendamiento	6,30	8,67	7,25	11,89	8,73	16,00
Más del 50% sup. total en aparcería	2,81	4,59	2,77	5,23	2,51	5,07
Más del 50% sup. total en otros r. t.	1,91	1,60	1,14	1,34	0,94	1,30
Ningún régimen superior al 50%	1,82	2,59	1,79	3,22	0,94	1,83
Total	100,00	100,00	100,00	100,00	100,00	100,00

Notas:

Más del 50% sup. total en r. t.(1982) incluye, Más del 50% sup. total en régimen comunal y Más del 50% sup. total en otros regímenes.

MBT en millones de Pts.

Comparación de Censos Agrarios 1982,1989 y 1999

Nº de Explotaciones según régimen de tenencia SAU

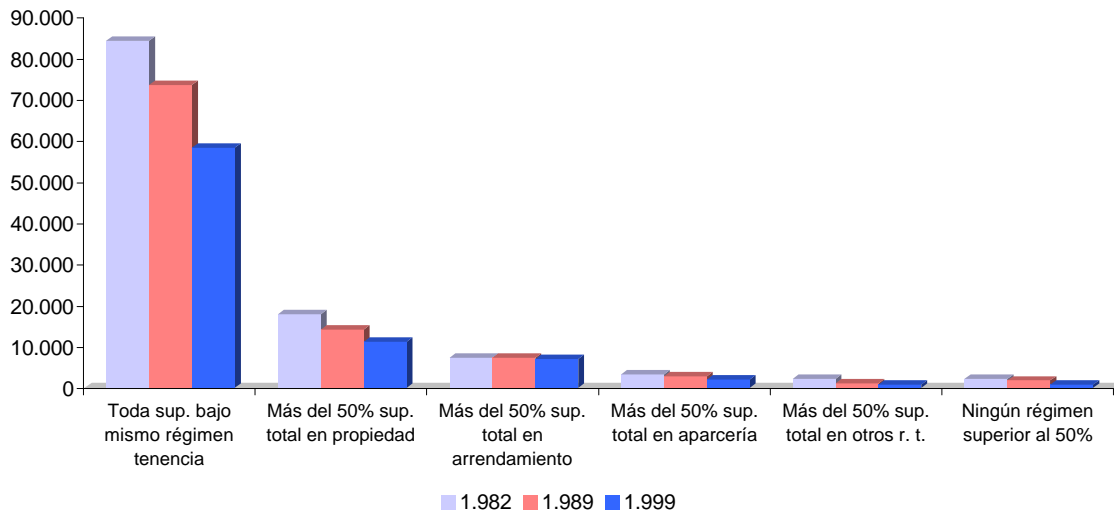

Margen Bruto Total según régimen de tenencia SAU

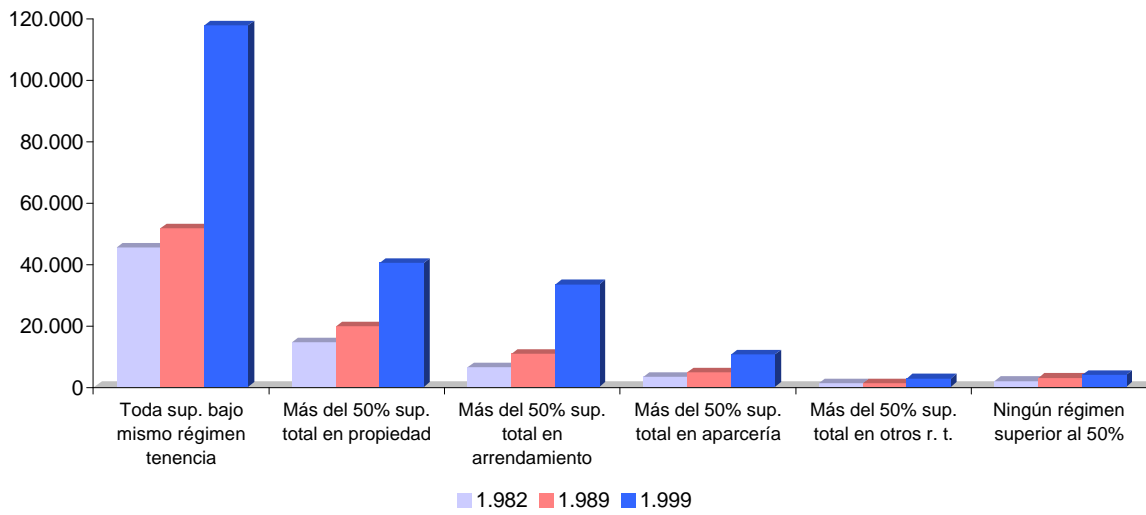

**Tabla 16. Número de explotaciones y Margen Bruto Total (MBT) según UTA´s.
Total Aragón.**

<i>Estratos UTA´s</i>	1.982		1.989		1.999	
	Nº EXPL	MBT	Nº EXPL	MBT	Nº EXPL	MBT
0 - 0,25	61.936	14.184	53.892	12.187	39.881	23.155
0,25 - 0,5	11.994	4.742	11.117	5.886	10.521	14.620
0,5 - 1	24.567	19.258	20.313	26.901	16.423	64.119
1 - 2	14.660	19.125	12.450	25.664	10.556	60.381
2 - 3	2.661	6.253	2.093	8.385	1.728	18.487
> 3	1.231	8.860	866	11.879	912	27.569
Total	117.049	72.422	100.731	90.901	80.021	208.332

Porcentajes

<i>Estratos UTA´s</i>	1.982		1.989		1.999	
	Nº EXPL	MBT	Nº EXPL	MBT	Nº EXPL	MBT
0 - 0,25	52,91	19,58	53,50	13,41	49,84	11,11
0,25 - 0,5	10,25	6,55	11,04	6,48	13,15	7,02
0,5 - 1	20,99	26,59	20,17	29,59	20,52	30,78
1 - 2	12,52	26,41	12,36	28,23	13,19	28,98
2 - 3	2,27	8,63	2,08	9,22	2,16	8,87
> 3	1,05	12,23	0,86	13,07	1,14	13,23
Total	100,00	100,00	100,00	100,00	100,00	100,00

Notas:

MBT en millones de Pts.

Comparación de Censos Agrarios 1982,1989 y 1999

Nº de Explotaciones según UTA´s

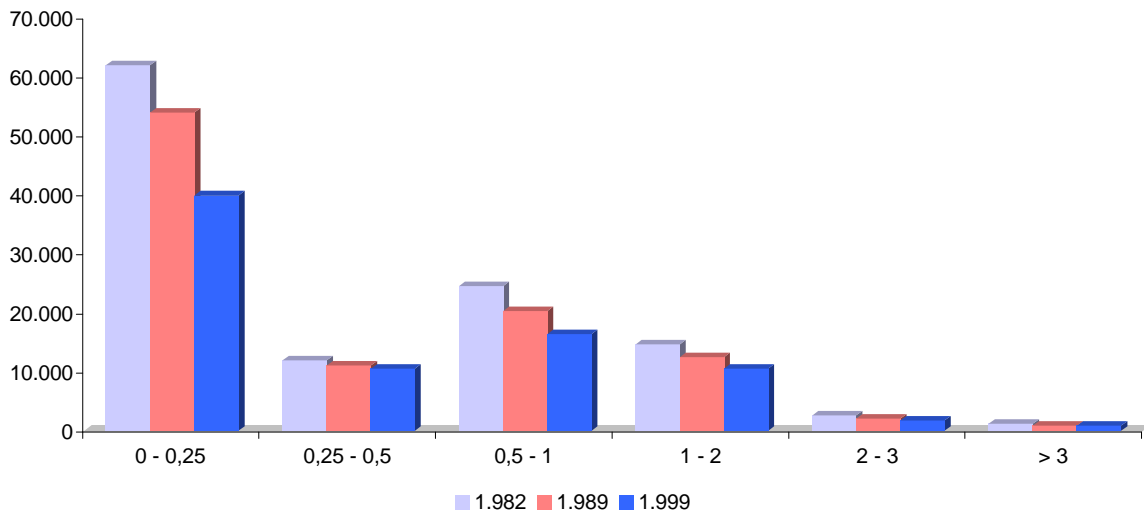

Margen Bruto Total según UTA´s

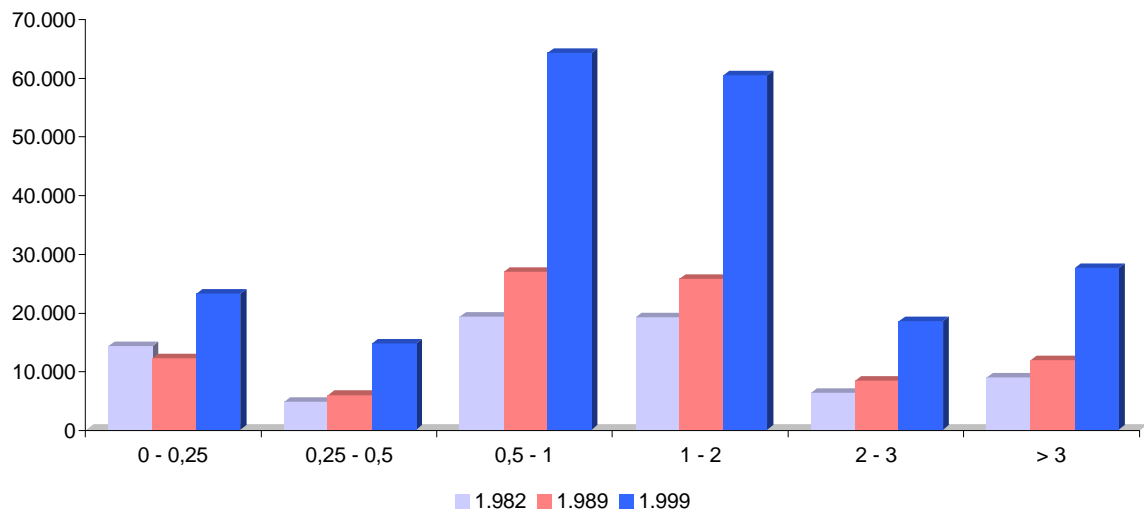

**Tabla 17. Indicadores estructurales.
Total Aragón.**

Año	ST/Expl.	SAU/Expl.	SAU/ST (%)	UTA/Expl.
1.982	37,84	17,67	46,70	0,54
1.989	44,11	24,42	55,37	0,52
1.999	51,81	30,78	59,40	0,58

Variación (%)

Años	ST/Expl.	SAU/Expl.	SAU/ST (%)	UTA/Expl.
1.982-1.989	16,56	38,21	18,57	-3,98
1.989-1.999	17,47	26,01	7,27	10,87
1.982-1.999	36,93	74,16	27,19	6,46



Tabla 18. Edad de los jefes de explotación.
Total Aragón.

Percentiles	Edad		
	1.982	1.989	1.999
10	38	36	35
20	45	43	41
30	49	48	47
40	52	53	52
50	56	57	56
60	59	60	61
70	62	63	65
80	67	67	68
90	73	72	73

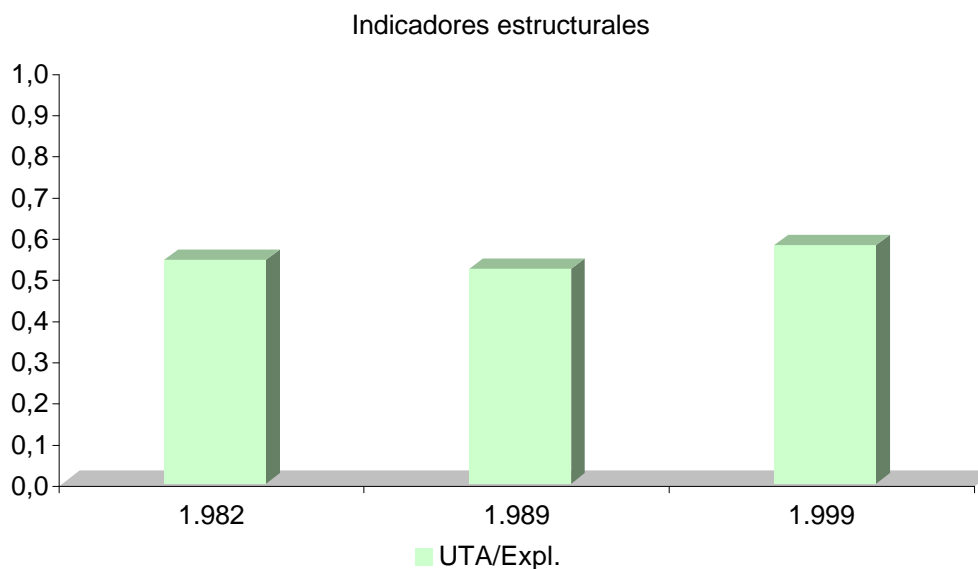
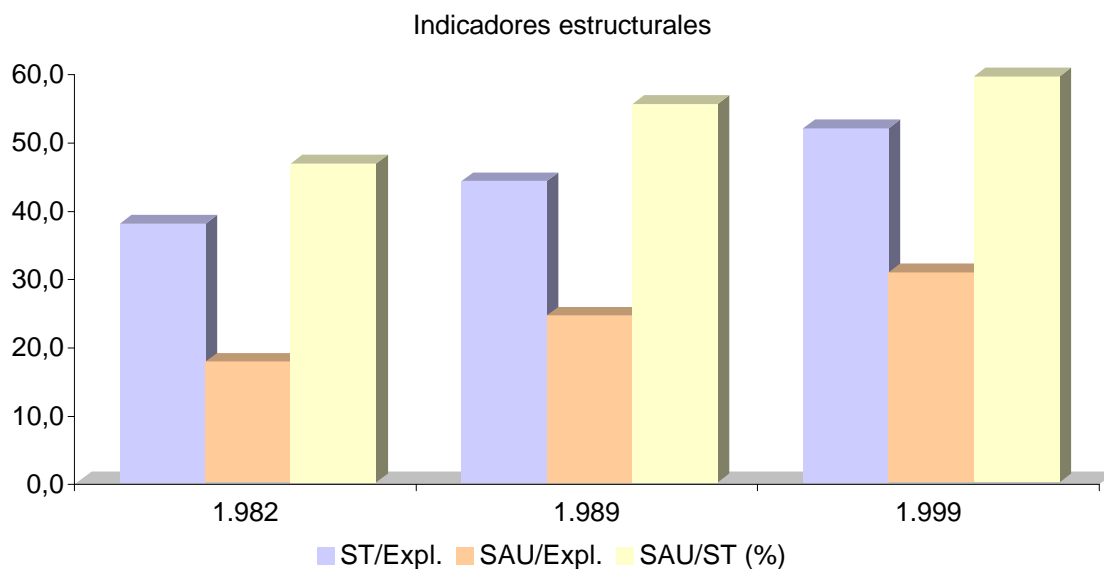
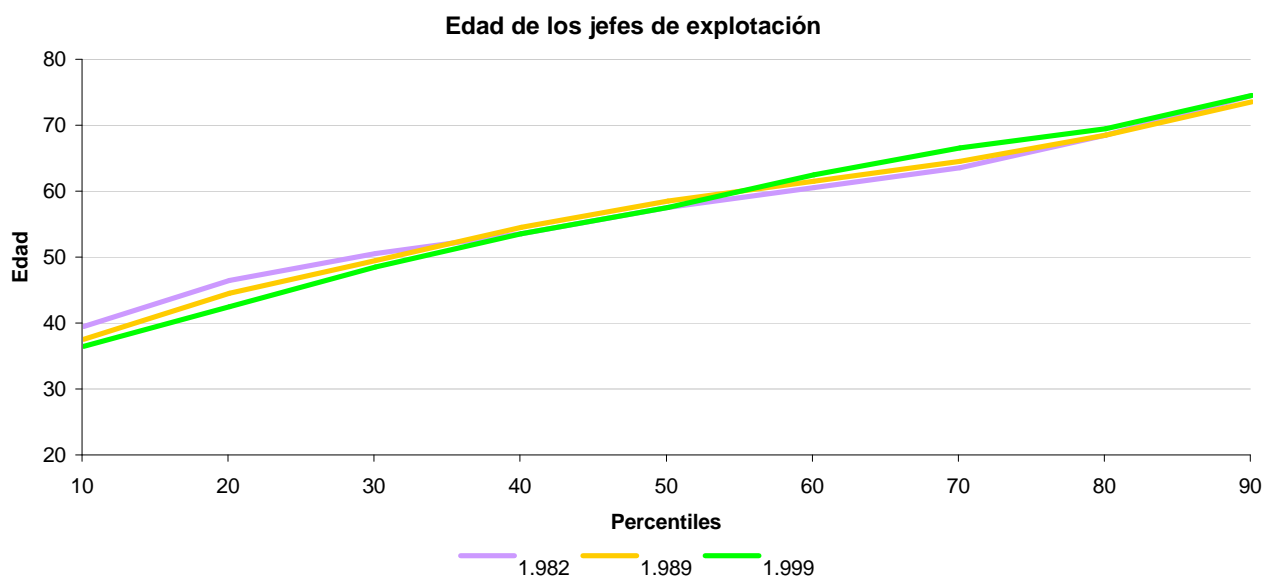

Comparación de Censos Agrarios 1982,1989 y 1999

Tabla 19. Evolución de la maquinaria propiedad exclusiva de la explotación. Total Aragón.

1982		1.989		1.999	
Maquinaria	Nº MAQ.	Maquinaria	Nº MAQ.	Maquinaria	Nº MAQ.
Total tractores (ruedas o cadenas)	41.127	Total tractores (ruedas o cadenas)	44.368	Total tractores (ruedas o cadenas)	45.896
De menos de 25 C.V.	1.753	De menos de 34 C.V.	2.597	De menos de 55 C.V.	10.803
De 25 a 33 C.V.	1.586	De 34 a 54 C.V.	10.438	De 55 a <82 C.V.	20.059
De 34 a 54 C.V.	11.351	De 55 a 79 C.V.	19.068	De 82 a <136 C.V.	12.623
De 55 a 59 C.V.	6.038	De 80 a 108 C.V.	9.064	De 136 y más C.V.	2.411
De 60 a 79 C.V.	13.245	De más de 108 C.V.	3.201		
De 80 a 108 C.V.	5.809				
De más de 108 C.V.	1.345				
Motocultor, motosegadora, motoazada y motofresadora	12.863	Motocultor, motosegadora, motoazada y motofresadora	14.488	Motocultor, motosegadora, motoazada y motofresadora	17.453
Cosechadora de cereales	4.628	Cosechadora de cereales	4.314	Cosechadora de cereales	3.528
		Cosechadora de algodón	-		
Recogedora empacadora (paja, heno)	4.328	Recogedora empacadora (paja, heno)	4.409		
Cosechadora de forraje	488	Cosechadora de forraje	466	Otras cosechadoras	1.333
Cosechadora de remolacha (o equipo descompuesto equivalente)	50	Cosechadora de remolacha azucarera (o equipo descompuesto equivalente)	12		
Cosechadora de patata (o equipo descompuesto equivalente)	112	Cosechadora de patata (o equipo descompuesto equivalente)	160		
Vibradores para aceituna y otros frutos secos	45	Vibradores para aceituna y otros frutos secos	223		
Molinos de pienso	1.190	Molinos de pienso	933		
Ordeñadora portátil	1.016	Ordeñadora portátil	658		
		Instalación de ordeño en plaza	316		
		Instalación de ordeño en sala	191		
		Instalación de ordeño en sala con retirada automatizada de pezoneras	22		
Instalación de ordeño mecánico	869				
Tanques refrigeradores de leche	165				
				Equipo de riego fijo	50.406
				Equipo de riego móvil	1.445

Año	Potencia Media Tractores (C.V.)	Nº de C.V. / 100 has. de SAU
1.982	62	123
1.989	68	123
1.999	79	148

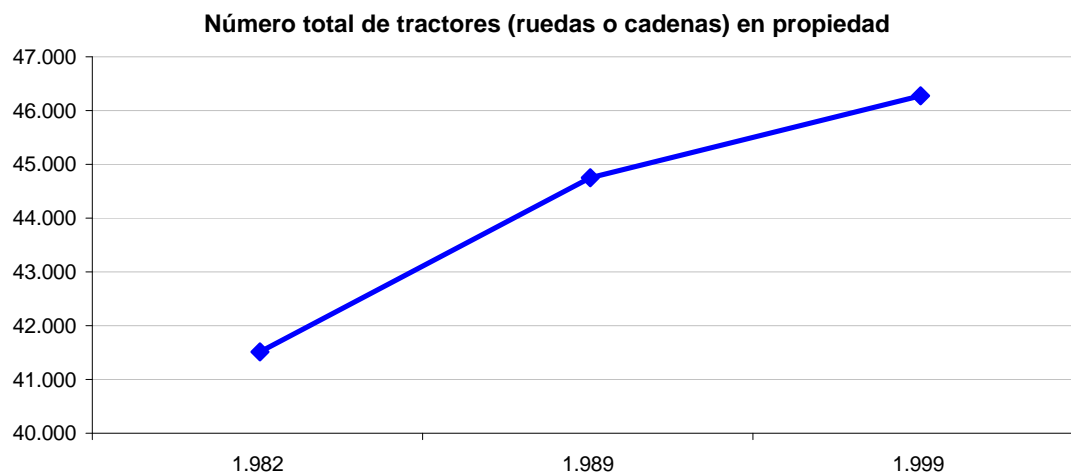

Comparación de Censos Agrarios 1982,1989 y 1999

Tabla 20. Evolución de la utilización de maquinaria por la explotación, en copropiedad, en cooperativa o S.A.T. (Sociedad Agraria de Transformación). Total Aragón.

1982		1.989		1.999	
<i>Maquinaria</i>	Nº EXPL.	<i>Maquinaria</i>	Nº EXPL.	<i>Maquinaria</i>	Nº EXPL.
Tractores (ruedas o cadenas)	6.319	Tractores (ruedas o cadenas)	4.024	Tractores (ruedas o cadenas)	4.470
Motocultor, motosegadora, motoazada y motofresadora	-	Motocultor, motosegadora, motoazada y motofresadora	826	Motocultor, motosegadora, motoazada y motofresadora	1.276
Cosechadora de cereales	5.046	Cosechadora de cereales	3.628	Cosechadora de cereales	2.507
Recogedora empacadora (paja, heno)	3.191	Recogedora empacadora (paja, heno)	2.290	Otras cosechadoras	517
Cosechadora de forraje	657	Cosechadora de forraje	613		
Cosechadora de remolacha (o equipo descompuesto equivalente)	65	Cosechadora de remolacha azucarera (o equipo descompuesto equivalente)	18		
Cosechadora de patata (o equipo descompuesto equivalente)	55	Cosechadora de patata (o equipo descompuesto equivalente)	141		
Vibradores para aceituna y otros frutos secos	11	Vibradores para aceituna y otros frutos secos	28		
Molinos de pienso	1.247	Molinos de pienso	376		
Tanques refrigeradores de leche	44	Tanques refrigerantes	36		

Nº de explotaciones que utilizan tractores en copropiedad, cooperativa o S.A.T.

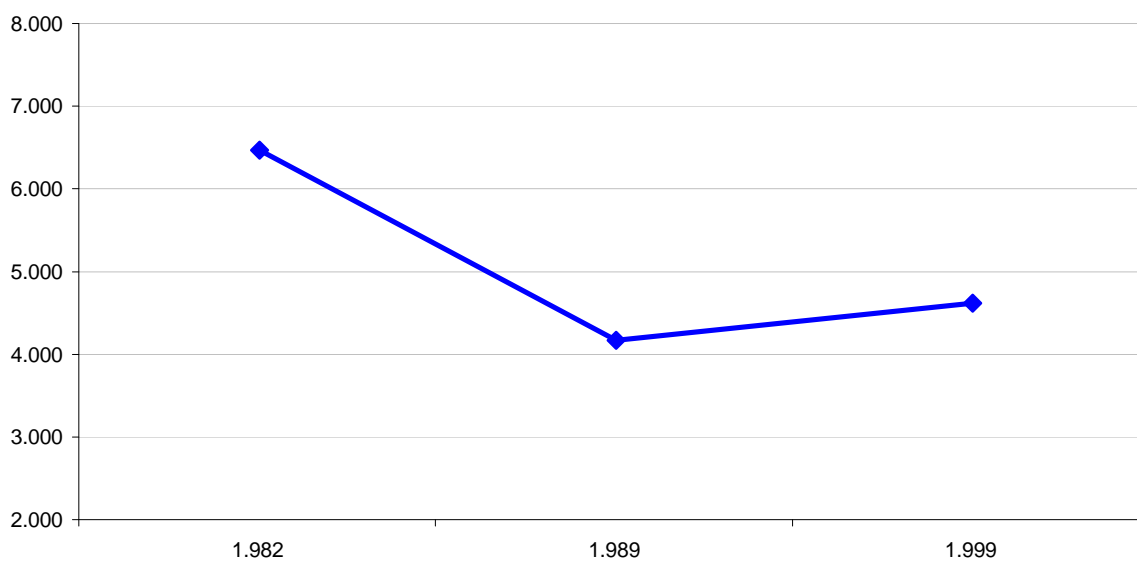

Comparación de Censos Agrarios 1982,1989 y 1999

Tabla 21. Evolución de la utilización de maquinaria por la explotación, de otras explotaciones o de empresas de servicio.

Total Aragón.

1982		1.989		1.999	
<i>Maquinaria</i>	Nº EXPL.	<i>Maquinaria</i>	Nº EXPL.	<i>Maquinaria</i>	Nº EXPL.
Tractores (ruedas o cadenas)	51.879	Tractores (ruedas o cadenas)	39.290	Tractores (ruedas o cadenas)	25.636
Motocultor, motosegadora, motoazada y motofresadora	3.671	Motocultor, motosegadora, motoazada y motofresadora	2.639	Motocultor, motosegadora, motoazada y motofresadora	1.854
Cosechadora de cereales	53.773	Cosechadora de cereales	43.882	Cosechadora de cereales	27.798
		Cosechadora de algodón	-		
Recogedora empacadora (paja, heno)	14.637	Recogedora empacadora (paja, heno)	9.036		
Cosechadora de forraje	2.159	Cosechadora de forraje	1.856		
Cosechadora de remolacha (o equipo descompuesto equivalente)	578	Cosechadora de remolacha azucarera (o equipo descompuesto equivalente)	7	Otras cosechadoras	2.694
Cosechadora de patata (o equipo descompuesto equivalente)	102	Cosechadora de patata (o equipo descompuesto equivalente)	374		
Vibradores para aceituna y otros frutos secos	68	Vibradores para aceituna y otros frutos secos	117		
Molinos de pienso	1.622	Molinos de pienso	701		
		Tanques refrigerantes	37		

Nº de explotaciones que utilizan tractores de otras explotaciones o de empresas de servicio

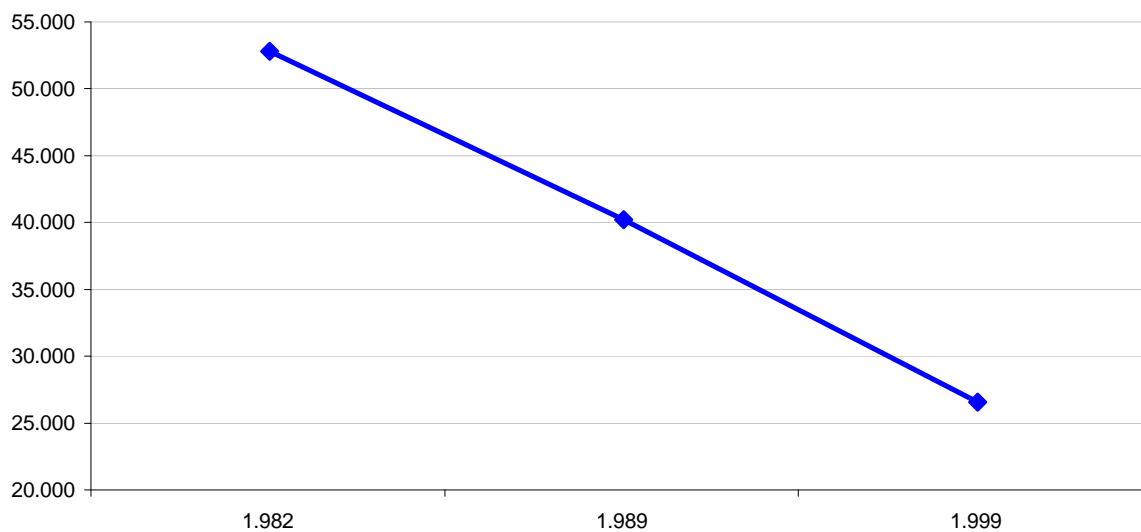

Comparación de Censos Agrarios 1982,1989 y 1999

**Tabla 22. Indicadores estructurales sobre el Margen Bruto Total (MBT) y Unidades de Trabajo según superficie agrícola utilizada.
Total Aragón.**

<i>Estratos (Has. SAU)</i>	<i>CENSOS</i>	MARGEN BRUTO TOTAL (millones de pts)				UNIDADES DE TRABAJO			
		MBT/Expl.	MBT/SAU	MBT/UTAt	MBT/UGT	UTA/Expl.	UTA/SAU	UTA/UGT	UTAA/UTAt
0	1.982	0,896	-	3,108	0,076	0,288	-	0,024	0,459
	1.989	0,428	-	1,943	0,027	0,220	-	0,014	0,407
	1.999	3,280	-	6,643	0,046	0,494	-	0,007	0,551
>= 0,1 a <2	1.982	0,140	0,162	0,891	0,059	0,157	0,181	0,066	0,084
	1.989	0,172	0,208	1,123	0,062	0,153	0,185	0,055	0,039
	1.999	0,387	0,456	2,089	0,081	0,185	0,218	0,039	0,091
>= 2 a <5	1.982	0,267	0,082	0,871	0,058	0,306	0,095	0,066	0,075
	1.989	0,399	0,124	1,344	0,079	0,297	0,092	0,059	0,063
	1.999	0,914	0,281	2,751	0,103	0,332	0,102	0,037	0,099
>=5 a <10	1.982	0,422	0,060	0,836	0,080	0,505	0,072	0,095	0,077
	1.989	0,667	0,094	1,385	0,093	0,481	0,068	0,067	0,056
	1.999	1,537	0,215	2,993	0,132	0,513	0,072	0,044	0,118
>=10 a <20	1.982	0,655	0,047	0,877	0,092	0,746	0,053	0,105	0,078
	1.989	1,028	0,073	1,436	0,103	0,716	0,051	0,072	0,081
	1.999	2,329	0,163	3,483	0,138	0,669	0,047	0,040	0,161
>=20 a <30	1.982	0,889	0,037	0,976	0,092	0,911	0,038	0,094	0,094
	1.989	1,345	0,056	1,563	0,101	0,861	0,036	0,064	0,081
	1.999	3,184	0,130	3,951	0,144	0,806	0,033	0,036	0,181
>=30 a <50	1.982	1,124	0,029	1,069	0,098	1,051	0,027	0,092	0,138
	1.989	1,652	0,043	1,687	0,113	0,979	0,026	0,067	0,112
	1.999	4,110	0,106	4,413	0,150	0,931	0,024	0,034	0,229
>=50 a <70	1.982	1,390	0,024	1,169	0,121	1,189	0,020	0,104	0,184
	1.989	1,982	0,034	1,895	0,123	1,046	0,018	0,065	0,116
	1.999	4,907	0,083	4,683	0,175	1,048	0,018	0,037	0,269
>=70 a <100	1.982	1,720	0,021	1,330	0,111	1,293	0,016	0,084	0,232
	1.989	2,384	0,029	2,022	0,139	1,179	0,014	0,069	0,175
	1.999	6,072	0,073	5,550	0,175	1,094	0,013	0,032	0,274
>=100 a <200	1.982	2,404	0,018	1,448	0,136	1,660	0,012	0,094	0,381
	1.989	3,255	0,024	2,424	0,139	1,343	0,010	0,057	0,291
	1.999	8,374	0,061	6,391	0,219	1,310	0,010	0,034	0,382
>=200 a <300	1.982	4,342	0,018	1,735	0,145	2,503	0,011	0,084	0,651
	1.989	5,021	0,021	2,604	0,148	1,928	0,008	0,057	0,565
	1.999	12,407	0,052	6,648	0,247	1,866	0,008	0,037	0,607
>=300 a <500	1.982	6,180	0,016	1,678	0,172	3,683	0,010	0,102	0,814
	1.989	7,814	0,021	3,088	0,202	2,531	0,007	0,065	0,743
	1.999	17,497	0,047	7,824	0,287	2,236	0,006	0,037	0,770
>=500 a <1000	1.982	8,909	0,013	1,915	0,174	4,652	0,007	0,091	0,895
	1.989	11,271	0,017	3,457	0,187	3,260	0,005	0,054	0,924
	1.999	23,011	0,033	7,218	0,372	3,188	0,005	0,052	0,908
>=1000 a <2500	1.982	13,259	0,009	3,118	0,202	4,253	0,003	0,065	0,978
	1.989	12,042	0,008	6,919	0,401	1,740	0,001	0,058	0,929
	1.999	19,165	0,013	11,171	0,219	1,716	0,001	0,020	0,938
>=2500	1.982	68,560	0,013	20,334	1,863	3,372	0,001	0,092	0,996
	1.989	22,337	0,005	12,995	3,864	1,719	0,000	0,297	0,998
	1.999	32,829	0,007	140,638	7,047	0,233	0,000	0,050	1,000
Total	1.982	0,619	0,035	1,138	0,090	0,544	0,031	0,079	0,171
	1.989	0,902	0,037	1,728	0,099	0,522	0,021	0,057	0,153
	1.999	2,603	0,085	4,497	0,122	0,579	0,019	0,027	0,269

Comparación de Censos Agrarios 1982,1989 y 1999

<i>Estratos</i> (Has. SAU)	CENSOS	MARGEN BRUTO TOTAL (millones de pts)				UNIDADES DE TRABAJO			
		MBT/Expl.	MBT/SAU	MBT/UTAt	MBT/UGT	UTA/Expl.	UTA/SAU	UTA/UGT	UTAA/UTAt
>= 0,1 a <5	1.982	0,198	0,101	0,879	0,058	0,225	0,115	0,066	0,079
	1.989	0,267	0,146	1,251	0,072	0,213	0,117	0,057	0,053
	1.999	0,591	0,332	2,441	0,093	0,242	0,136	0,038	0,095
>= 5 a <50	1.982	0,661	0,041	0,921	0,090	0,718	0,045	0,098	0,092
	1.989	1,046	0,062	1,502	0,102	0,696	0,041	0,068	0,082
	1.999	2,551	0,140	3,691	0,141	0,691	0,038	0,038	0,172
>=50	1.982	2,325	0,018	1,489	0,137	1,562	0,012	0,092	0,383
	1.989	3,329	0,020	2,483	0,154	1,341	0,008	0,062	0,333
	1.999	8,075	0,047	6,188	0,217	1,305	0,008	0,035	0,426

Tabla 23. Distribución del Margen Bruto Total (MBT) y N° de explotaciones.
Total Aragón.

% Explotaciones	1.982		1.989		1.999	
	N° EXPL	% MBT	N° EXPL	% MBT	N° EXPL	% MBT
10	11.708	0,03	10.064	0,01	8.002	0,01
20	23.413	0,49	20.125	0,28	16.004	0,30
30	35.176	1,47	30.219	1,03	24.006	0,98
40	46.816	3,06	40.292	2,37	32.008	2,25
50	58.523	5,56	50.365	4,62	40.010	4,44
60	70.232	9,44	60.440	8,35	48.013	8,09
70	81.934	15,55	70.512	14,58	56.015	14,02
80	93.637	25,36	80.585	24,76	64.017	23,67
90	105.344	41,55	90.658	41,67	72.019	40,36
Total N° de Explotaciones	117.049		100.731		80.021	



Tabla 24. Distribución del Margen Bruto Agrícola según Secano y Regadío. Índice de Gini y Curva de Lorenz del Margen Bruto Agrícola según Has. de la explotación. 1999. Total Aragón.

Estratos (Has.)	SECANO				REGADÍO			
	Nº Expl.	Has.	MBA	MBA/Ha	Nº Expl.	Has.	MBA	MBA/Ha
>= 0,1 a <2	14.209	12.878,54	1.323	0,103	27.093	15.718,28	4.469	0,284
>= 2 a <5	9.728	31.441,56	3.073	0,098	8.831	28.396,68	5.864	0,206
>=5 a <10	7.548	53.695,66	4.555	0,085	5.686	40.299,10	7.316	0,182
>=10 a <20	7.383	105.280,18	7.096	0,067	4.858	68.690,17	10.215	0,149
>=20 a <30	3.835	93.873,38	5.278	0,056	1.828	44.015,28	5.856	0,133
>=30 a <50	4.314	167.614,16	7.965	0,048	1.368	51.901,95	6.663	0,128
>=50 a <70	2.392	141.313,56	5.932	0,042	461	26.939,31	3.568	0,132
>=70 a <100	1.934	161.378,57	6.456	0,040	288	23.625,26	2.835	0,120
>=100 a <200	2.333	318.430,58	12.400	0,039	234	31.647,17	4.127	0,130
>=200 a <300	509	121.316,30	4.734	0,039	49	11.609,68	1.336	0,115
>=300 a <500	204	74.497,97	2.741	0,037	39	15.109,94	2.045	0,135
>=500 a <1000	68	44.569,91	1.653	0,037	16	11.554,99	1.027	0,089
>=1000 a <2500	17	21.936,75	826	0,038	2	2.470,57	160	0,065
>=2500	-	-	-	-	-	-	-	-
Total	54.474	1.348.227,12	64.033	0,047	50.753	371.978,38	55.480	0,149

Estratos (Has.)	SECANO				REGADÍO			
	Nº Expl.	Has.	MBA	MBA/Ha	Nº Expl.	Has.	MBA	MBA/Ha
>= 0,1 a <5	23.937	44.320,10	4.396	0,099	35.923	44.109,96	10.331	0,234
>= 5 a <50	23.080	420.463,38	24.894	0,059	13.741	204.911,50	30.052	0,147
>=50	7.457	883.443,64	34.743	0,039	1.089	122.956,92	15.098	0,123

Índice de Gini	Secano	Regadío
		0,62

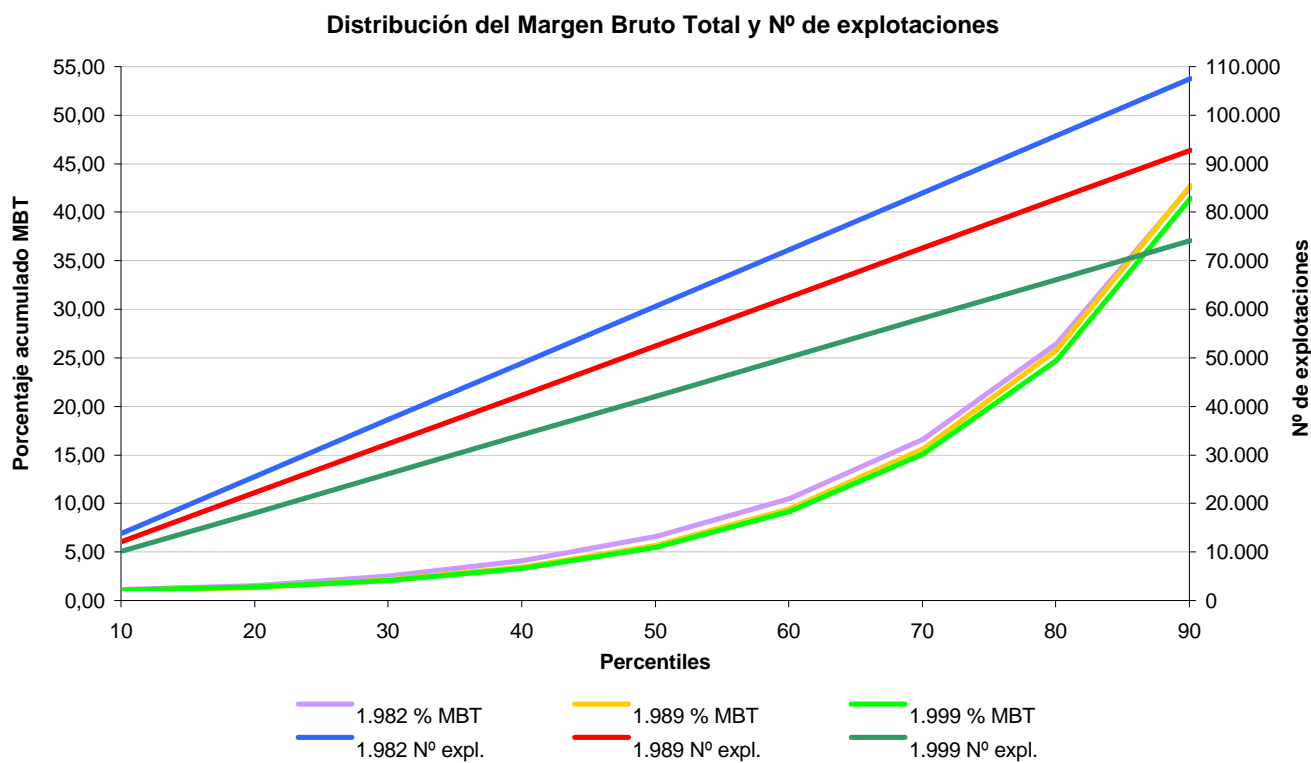
Curva de Lorenz de MBA - 1.999



Tabla 25. Índice de Gini y Curva de Lorenz de superficie agrícola utilizada según estratos superficie agrícola utilizada.
Total Aragón.

	1.982	1.989	1.999
Índice de Gini	0,75	0,79	0,80

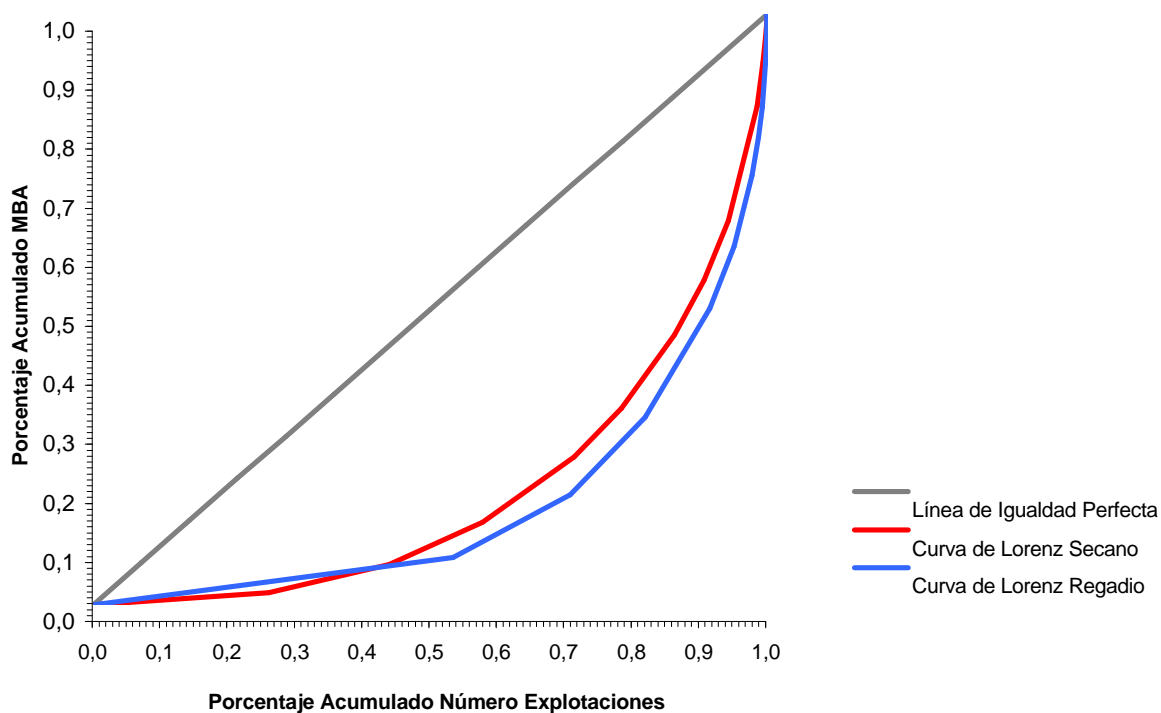

Tabla 26. Índice de Gini y Curva de Lorenz de Margen Bruto Total (MBT) según estratos superficie agrícola utilizada.
Total Aragón.

	1.982	1.989	1.999
Índice de Gini	0,36	0,49	0,40

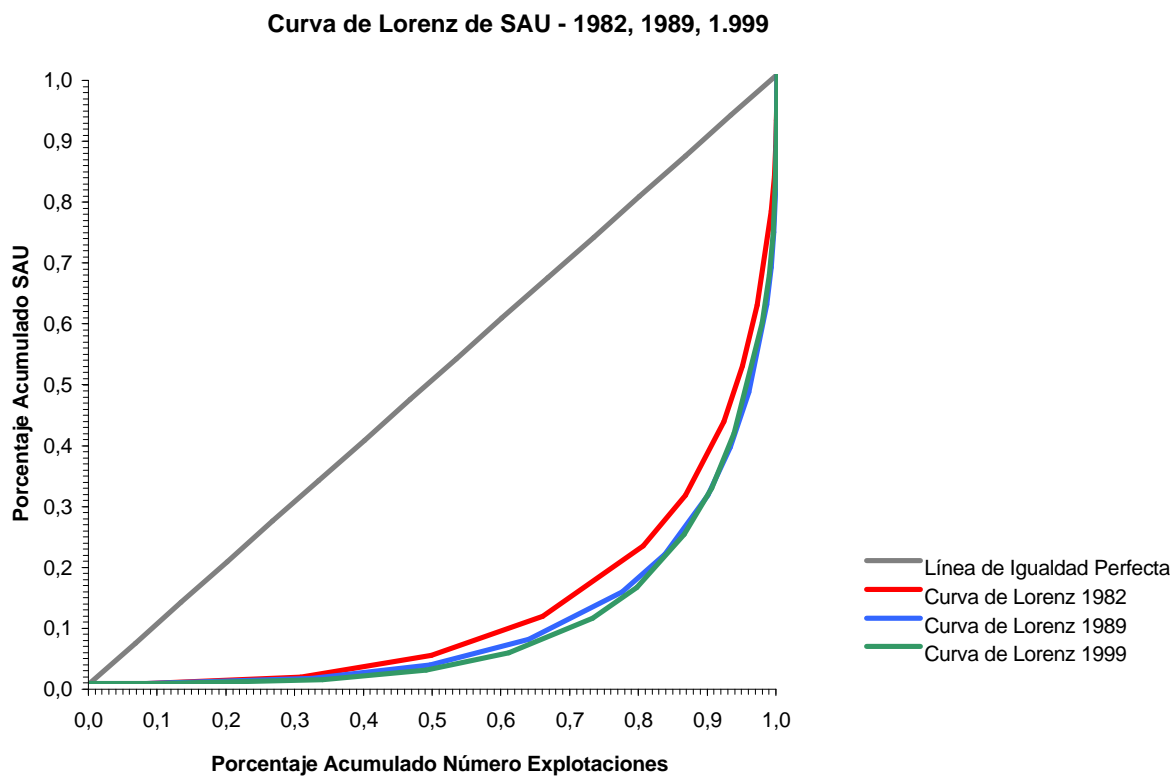

Tabla 27. Índice de Gini y Curva de Lorenz de Unidades de Trabajo al Año (UTA) según estratos superficie agrícola utilizada.
Total Aragón.

	1.982	1.989	1.999
Índice de Gini	0,38	0,39	0,32

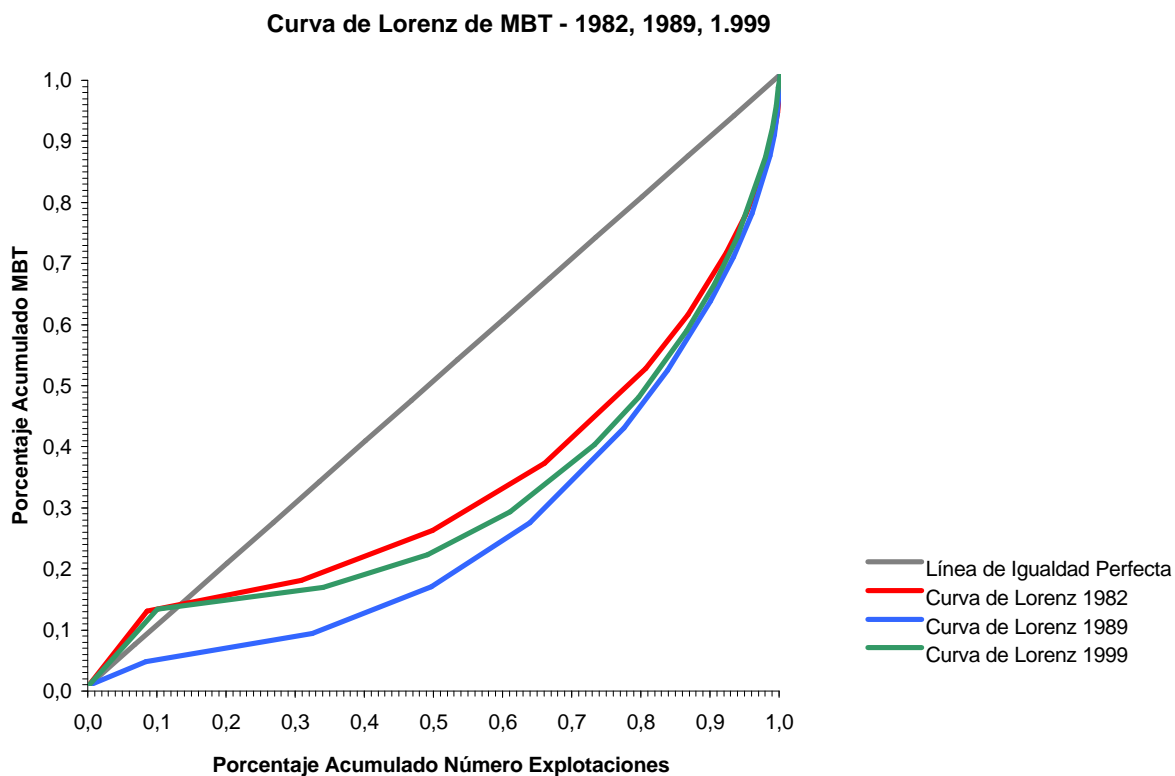
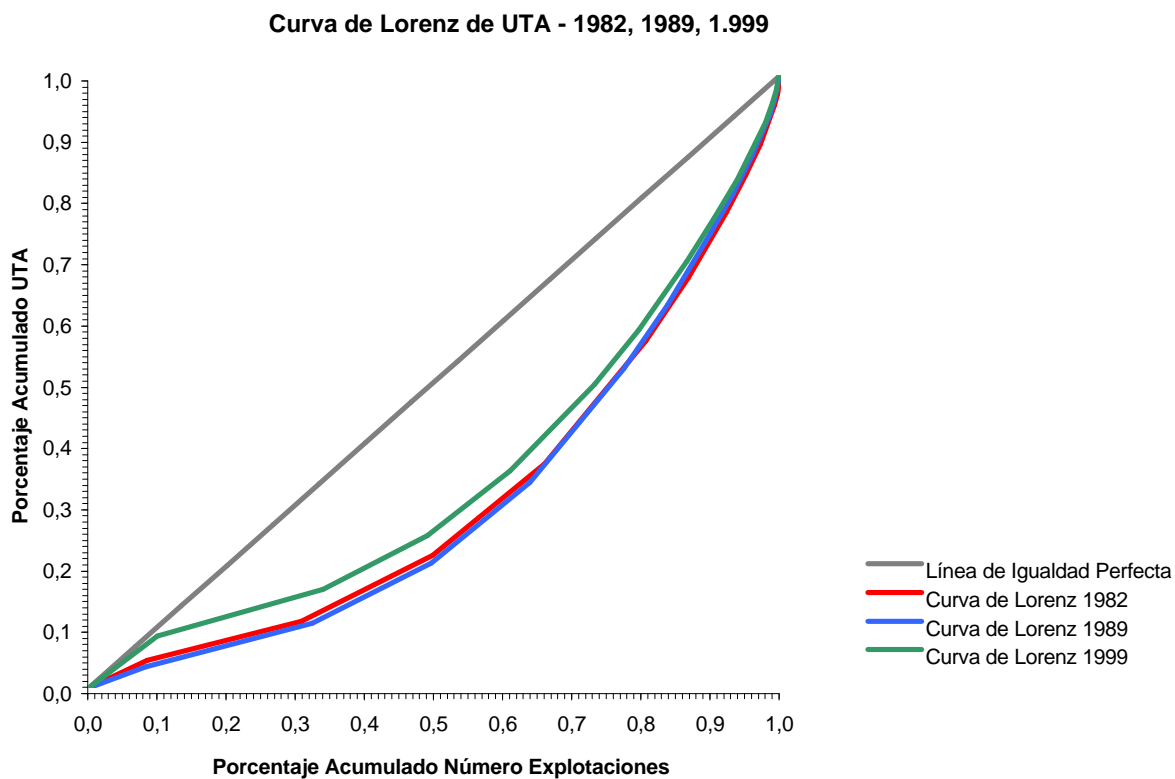

Comparación de Censos Agrarios 1982,1989 y 1999

Tabla 28. Índice de Gini y Curva de Lorenz de Margen Bruto Total (MBT) según estratos unidades de trabajo al año. Total Aragón.

	1.982	1.989	1.999
Índice de Gini	0,56	0,62	0,60

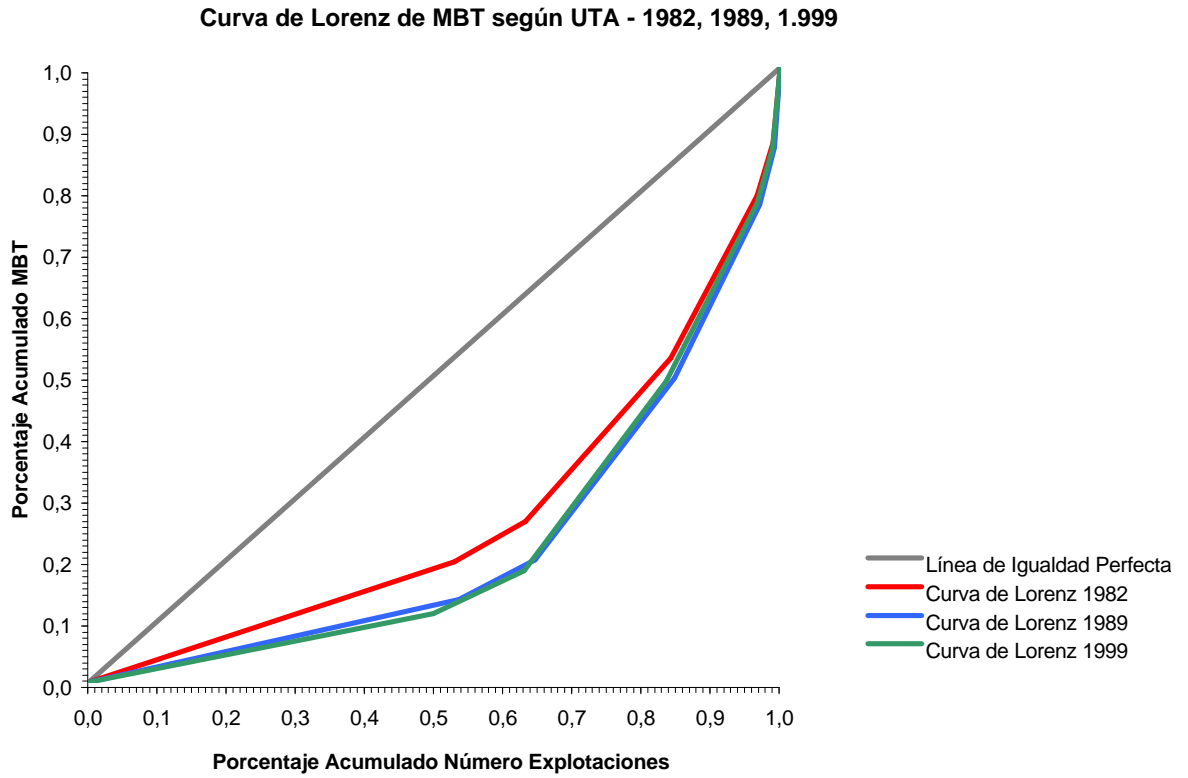

TABLAS PROVINCIALES

Comparación de Censos Agrarios 1982,1989 y 1999

Tabla 1. Número de explotaciones, superficie total y superficie agrícola utilizada según superficie agrícola utilizada. Total Huesca.

<i>Estratos (Has. SAU)</i>	1.982			1.989			1.999		
	Nº EXPL	ST	SAU	Nº EXPL	ST	SAU	Nº EXPL	ST	SAU
0	2.287	380.375	0	2.067	364.639	0	2.196	342.242	0
>= 0,1 a <2	4.517	10.068	3.751	3.692	8.384	2.845	3.744	12.637	3.022
>= 2 a <5	4.421	24.893	14.282	3.213	18.730	10.291	2.757	15.654	9.036
>=5 a <10	4.929	53.825	35.216	3.454	37.670	24.496	2.630	27.504	19.007
>=10 a <20	5.279	116.980	73.426	4.111	91.574	57.769	3.075	64.427	44.176
>=20 a <30	2.266	81.434	54.230	2.008	66.541	48.123	1.662	54.536	40.554
>=30 a <50	2.073	124.965	79.201	2.041	106.238	77.736	1.895	94.639	73.243
>=50 a <70	983	81.813	57.518	988	75.217	57.710	1.078	85.099	63.778
>=70 a <100	694	82.596	57.202	759	79.913	62.401	840	85.848	70.325
>=100 a <200	621	116.612	82.275	661	118.351	88.019	960	161.689	129.541
>=200 a <300	156	76.287	37.054	175	63.863	40.912	202	60.751	48.747
>=300 a <500	101	71.589	38.716	129	79.811	48.713	144	71.078	53.696
>=500 a <1000	61	66.971	41.887	81	102.144	53.196	86	82.207	60.021
>=1000 a <2500	30	88.975	43.547	35	105.892	50.881	30	66.661	43.759
>=2500	7	84.436	39.173	11	104.436	64.781	19	169.932	106.295
Total	28.425	1.461.818	657.478	23.425	1.423.404	687.872	21.318	1.394.903	765.200

Porcentajes

<i>Estratos (Has. SAU)</i>	1.982			1.989			1.999		
	Nº EXPL	ST	SAU	Nº EXPL	ST	SAU	Nº EXPL	ST	SAU
0	8,05	26,02	0,00	8,82	25,62	0,00	10,30	24,54	0,00
>= 0,1 a <2	15,89	0,69	0,57	15,76	0,59	0,41	17,56	0,91	0,39
>= 2 a <5	15,55	1,70	2,17	13,72	1,32	1,50	12,93	1,12	1,18
>=5 a <10	17,34	3,68	5,36	14,74	2,65	3,56	12,34	1,97	2,48
>=10 a <20	18,57	8,00	11,17	17,55	6,43	8,40	14,42	4,62	5,77
>=20 a <30	7,97	5,57	8,25	8,57	4,67	7,00	7,80	3,91	5,30
>=30 a <50	7,29	8,55	12,05	8,71	7,46	11,30	8,89	6,78	9,57
>=50 a <70	3,46	5,60	8,75	4,22	5,28	8,39	5,06	6,10	8,33
>=70 a <100	2,44	5,65	8,70	3,24	5,61	9,07	3,94	6,15	9,19
>=100 a <200	2,18	7,98	12,51	2,82	8,31	12,80	4,50	11,59	16,93
>=200 a <300	0,55	5,22	5,64	0,75	4,49	5,95	0,95	4,36	6,37
>=300 a <500	0,36	4,90	5,89	0,55	5,61	7,08	0,68	5,10	7,02
>=500 a <1000	0,21	4,58	6,37	0,35	7,18	7,73	0,40	5,89	7,84
>=1000 a <2500	0,11	6,09	6,62	0,15	7,44	7,40	0,14	4,78	5,72
>=2500	0,02	5,78	5,96	0,05	7,34	9,42	0,09	12,18	13,89
Total	100,00	100,00	100,00	100,00	100,00	100,00	100,00	100,00	100,00

Comparación de Censos Agrarios 1982,1989 y 1999

Nº de Explotaciones según SAU

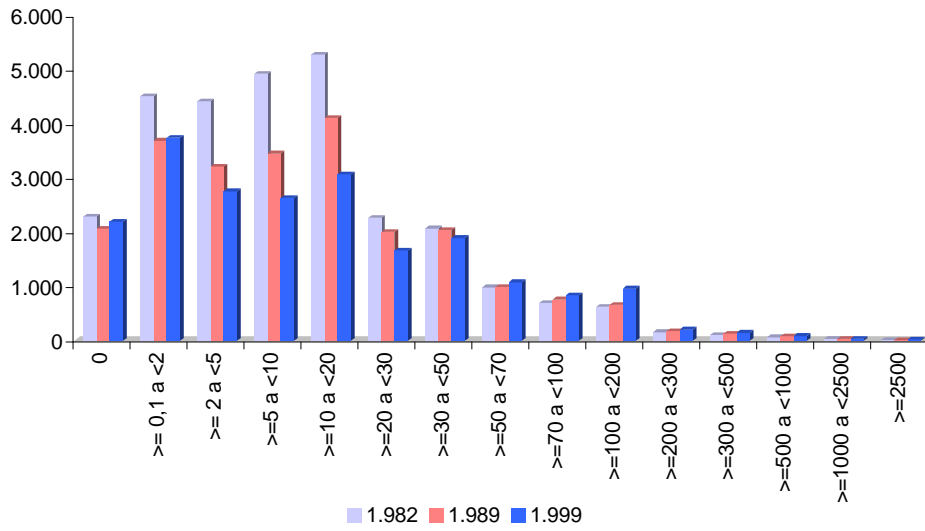

Superficie total (ST) según SAU

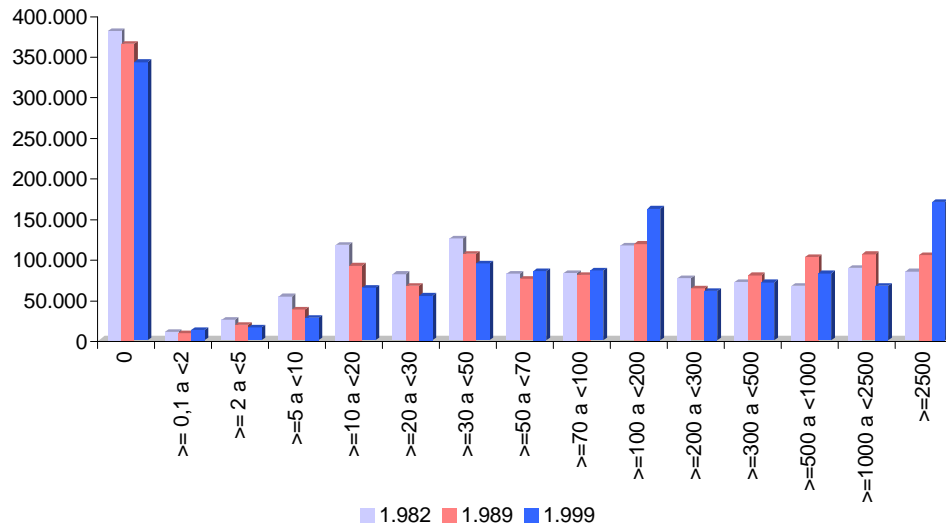

Superficie agrícola utilizada (SAU) según SAU

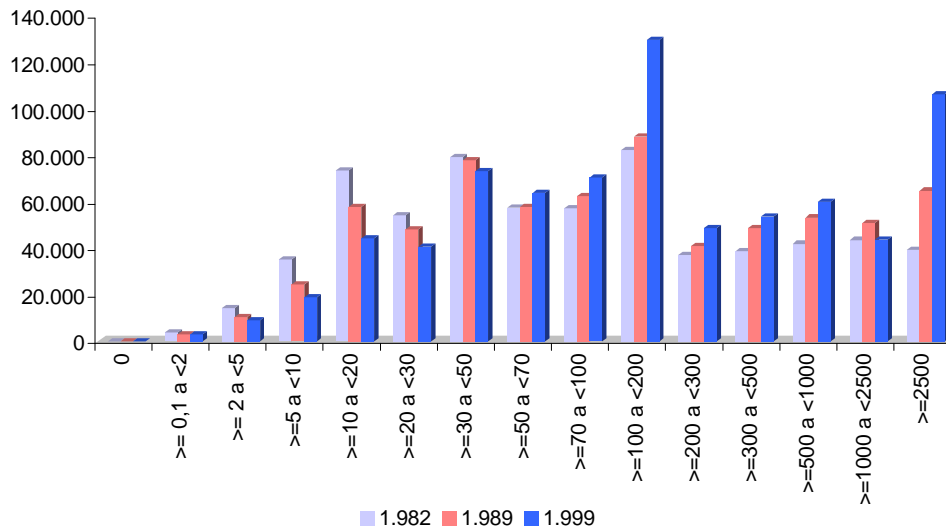

Comparación de Censos Agrarios 1982,1989 y 1999

Nº de Explotaciones según SAU

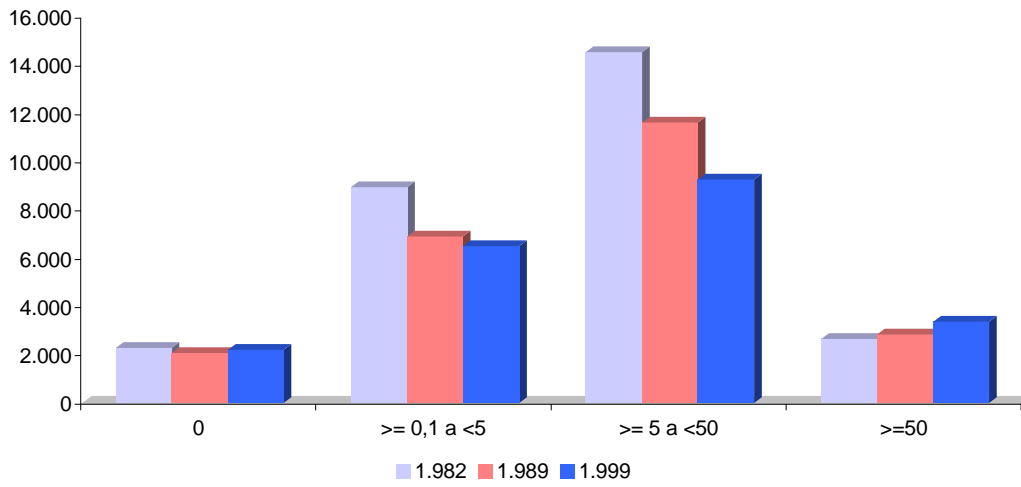

Superficie total (ST) según SAU

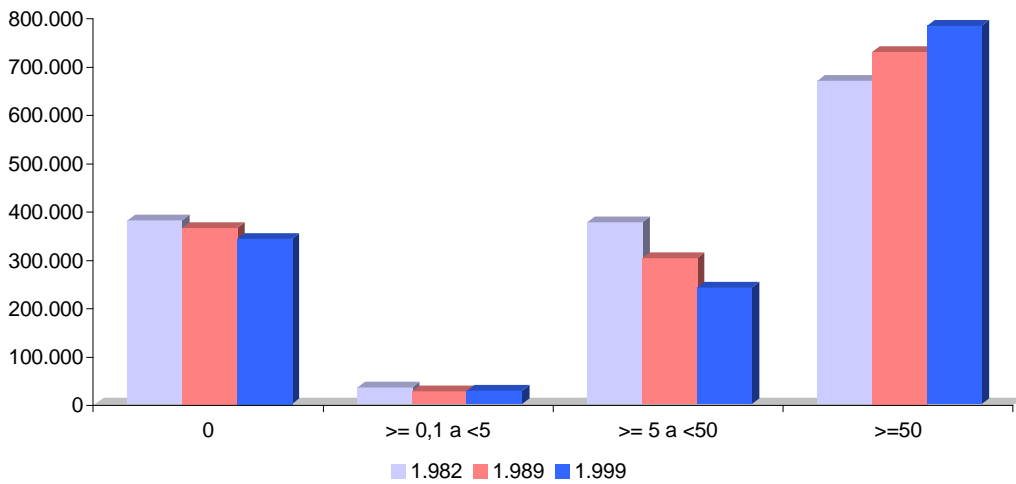

Superficie agrícola utilizada (SAU) según SAU

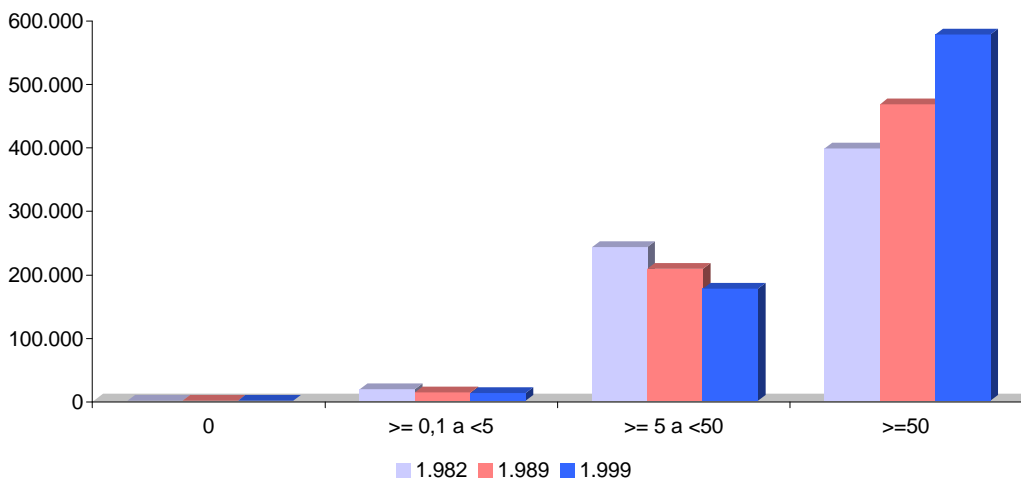

Comparación de Censos Agrarios 1982,1989 y 1999

Tabla 1. Número de explotaciones, superficie total y superficie agrícola utilizada según superficie agrícola utilizada. Total Teruel.

<i>Estratos (Has. SAU)</i>	1.982			1.989			1.999		
	Nº EXPL	ST	SAU	Nº EXPL	ST	SAU	Nº EXPL	ST	SAU
0	4.624	530.934	0	3.449	330.966	0	2.097	216.657	0
>= 0,1 a <2	5.611	37.879	4.732	5.570	18.401	4.400	3.768	12.385	3.233
>= 2 a <5	5.342	41.683	17.265	3.861	24.853	12.384	2.344	13.926	7.715
>=5 a <10	4.793	62.669	33.880	3.173	34.111	22.604	1.977	22.541	14.116
>=10 a <20	4.421	101.138	61.767	3.059	63.148	43.117	2.093	45.366	29.927
>=20 a <30	1.849	65.223	44.612	1.619	53.192	39.154	1.214	39.415	29.768
>=30 a <50	1.854	96.273	70.902	1.751	82.106	67.502	1.413	67.340	54.937
>=50 a <70	931	68.239	54.504	1.003	77.030	58.594	800	61.711	47.167
>=70 a <100	740	78.550	61.430	840	83.434	69.264	704	67.900	58.562
>=100 a <200	758	128.878	100.186	897	164.928	119.283	966	167.536	133.208
>=200 a <300	124	43.515	29.209	206	73.897	49.298	258	79.974	62.002
>=300 a <500	45	33.369	16.916	106	65.100	39.624	118	63.642	43.944
>=500 a <1000	29	44.724	19.737	73	85.483	49.688	82	130.746	57.972
>=1000 a <2500	20	67.722	28.876	60	117.797	93.454	70	165.154	101.702
>=2500	1	14.258	10.674	25	114.522	92.470	22	128.063	97.592
Total	31.142	1.415.052	554.690	25.692	1.388.969	760.836	17.926	1.282.355	741.844

Porcentajes

<i>Estratos (Has. SAU)</i>	1.982			1.989			1.999		
	Nº EXPL	ST	SAU	Nº EXPL	ST	SAU	Nº EXPL	ST	SAU
0	14,85	37,52	0,00	13,42	23,83	0,00	11,70	16,90	0,00
>= 0,1 a <2	18,02	2,68	0,85	21,68	1,32	0,58	21,02	0,97	0,44
>= 2 a <5	17,15	2,95	3,11	15,03	1,79	1,63	13,08	1,09	1,04
>=5 a <10	15,39	4,43	6,11	12,35	2,46	2,97	11,03	1,76	1,90
>=10 a <20	14,20	7,15	11,14	11,91	4,55	5,67	11,68	3,54	4,03
>=20 a <30	5,94	4,61	8,04	6,30	3,83	5,15	6,77	3,07	4,01
>=30 a <50	5,95	6,80	12,78	6,82	5,91	8,87	7,88	5,25	7,41
>=50 a <70	2,99	4,82	9,83	3,90	5,55	7,70	4,46	4,81	6,36
>=70 a <100	2,38	5,55	11,07	3,27	6,01	9,10	3,93	5,29	7,89
>=100 a <200	2,43	9,11	18,06	3,49	11,87	15,68	5,39	13,06	17,96
>=200 a <300	0,40	3,08	5,27	0,80	5,32	6,48	1,44	6,24	8,36
>=300 a <500	0,14	2,36	3,05	0,41	4,69	5,21	0,66	4,96	5,92
>=500 a <1000	0,09	3,16	3,56	0,28	6,15	6,53	0,46	10,20	7,81
>=1000 a <2500	0,06	4,79	5,21	0,23	8,48	12,28	0,39	12,88	13,71
>=2500	0,00	1,01	1,92	0,10	8,25	12,15	0,12	9,99	13,16
Total	100,00	100,00	100,00	100,00	100,00	100,00	100,00	100,00	100,00

Comparación de Censos Agrarios 1982,1989 y 1999

Nº de Explotaciones según SAU

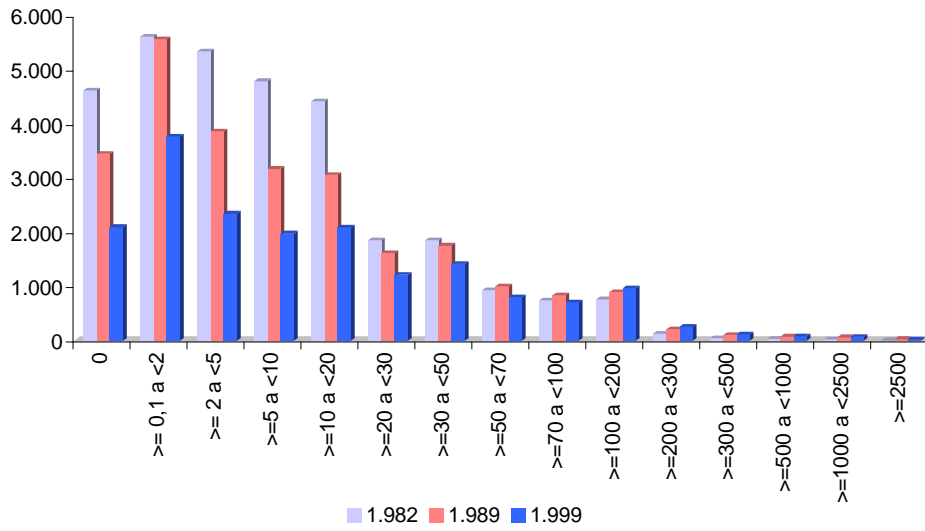

Superficie total (ST) según SAU

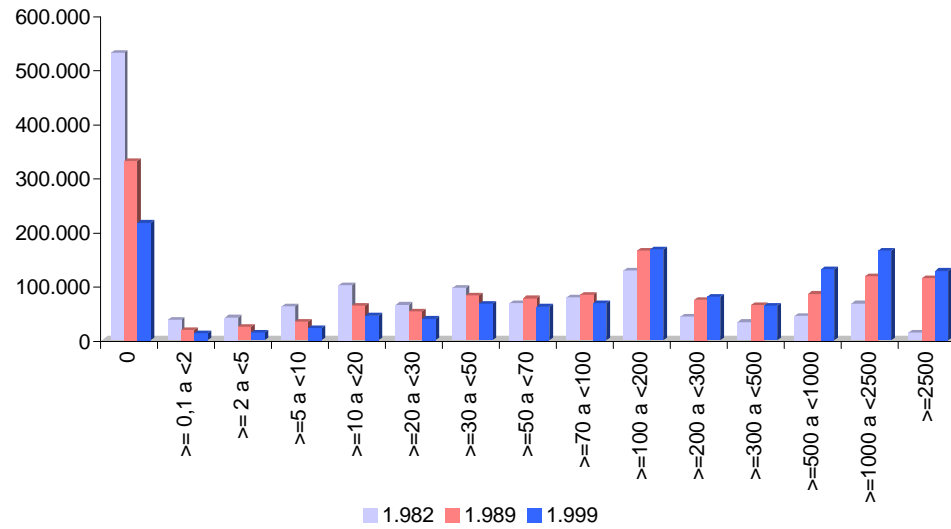

Superficie agrícola utilizada (SAU) según SAU

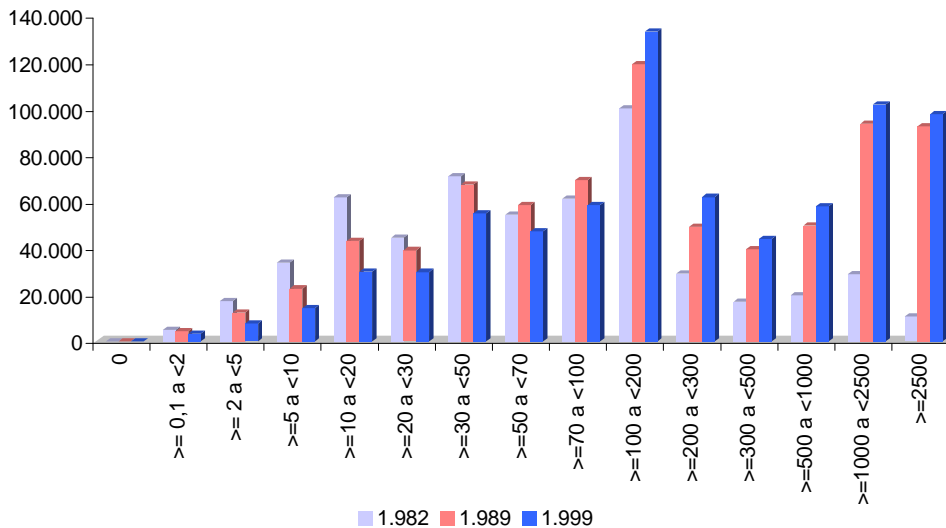

Comparación de Censos Agrarios 1982,1989 y 1999

Nº de Explotaciones según SAU

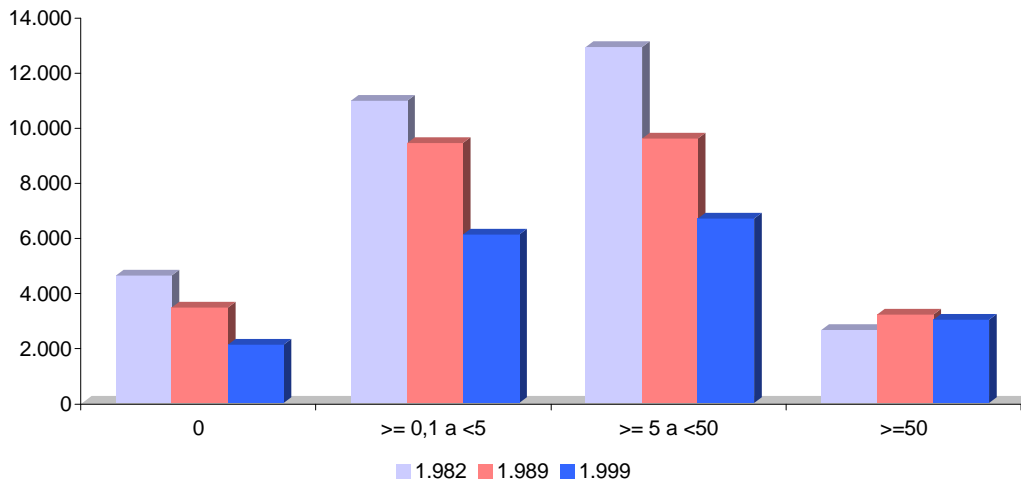

Superficie total (ST) según SAU

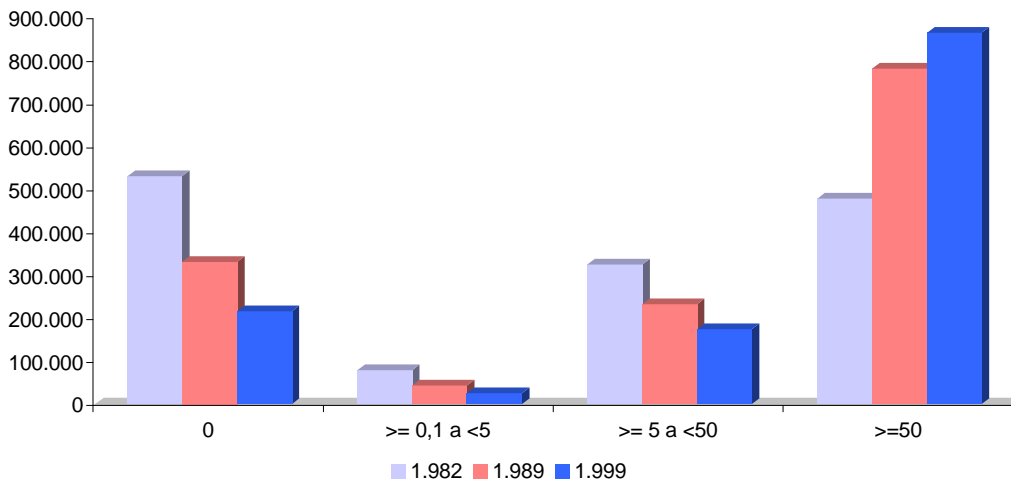

Superficie agrícola utilizada (SAU) según SAU

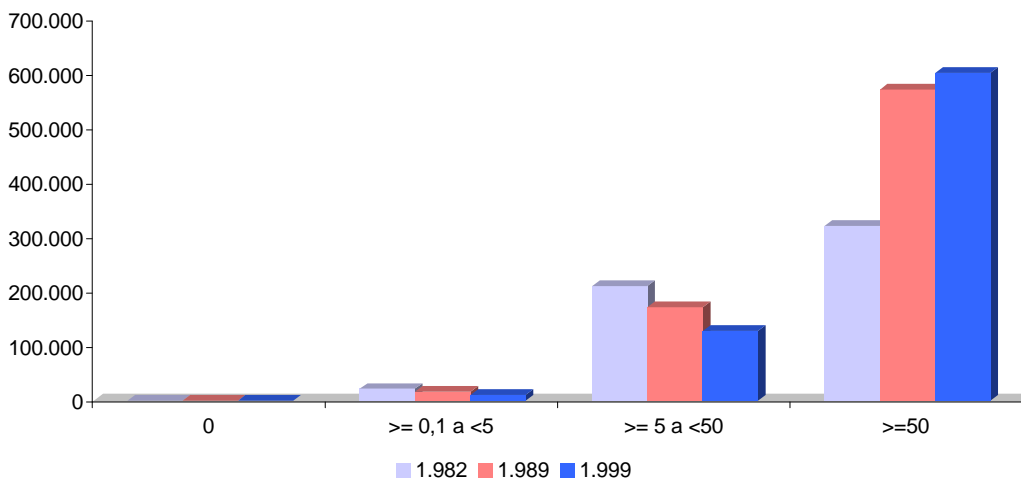

Comparación de Censos Agrarios 1982,1989 y 1999

Tabla 1. Número de explotaciones, superficie total y superficie agrícola utilizada según superficie agrícola utilizada. Total Zaragoza.

Estratos (Has. SAU)	1.982			1.989			1.999		
	Nº EXPL	ST	SAU	Nº EXPL	ST	SAU	Nº EXPL	ST	SAU
0	2.912	469.369	0	2.755	296.046	0	3.663	307.956	0
>= 0,1 a <2	16.017	28.113	14.145	15.039	19.859	12.841	11.655	17.531	10.006
>= 2 a <5	12.506	57.247	40.473	10.282	45.894	33.271	7.000	33.600	22.653
>=5 a <10	9.197	78.411	64.362	7.751	62.883	54.370	4.945	52.552	35.000
>=10 a <20	7.427	121.549	103.742	6.537	110.584	90.936	4.626	81.220	66.104
>=20 a <30	3.021	81.589	73.001	2.702	79.607	65.218	2.236	59.555	54.771
>=30 a <50	2.612	115.315	100.183	2.467	114.083	94.663	2.223	92.808	86.001
>=50 a <70	1.319	93.002	77.974	1.303	89.189	76.456	1.297	83.562	76.856
>=70 a <100	1.045	98.924	86.639	1.118	108.109	92.078	1.116	103.360	92.821
>=100 a <200	1.030	160.441	139.118	1.087	183.589	146.686	1.348	211.894	184.859
>=200 a <300	214	76.357	50.432	249	81.473	58.882	339	102.851	79.960
>=300 a <500	122	73.742	45.855	145	84.427	55.114	182	83.380	68.014
>=500 a <1000	43	36.859	28.624	110	139.278	75.089	94	92.351	64.263
>=1000 a <2500	14	49.181	21.692	47	108.220	72.863	43	86.496	66.699
>=2500	3	12.205	9.939	22	107.374	82.995	10	59.795	47.650
Total	57.482	1.552.305	856.179	51.614	1.630.616	1.011.462	40.777	1.468.913	955.657

Porcentajes

Estratos (Has. SAU)	1.982			1.989			1.999		
	Nº EXPL	ST	SAU	Nº EXPL	ST	SAU	Nº EXPL	ST	SAU
0	5,07	30,24	0,00	5,34	18,16	0,00	8,98	20,96	0,00
>= 0,1 a <2	27,86	1,81	1,65	29,14	1,22	1,27	28,58	1,19	1,05
>= 2 a <5	21,76	3,69	4,73	19,92	2,81	3,29	17,17	2,29	2,37
>=5 a <10	16,00	5,05	7,52	15,02	3,86	5,38	12,13	3,58	3,66
>=10 a <20	12,92	7,83	12,12	12,67	6,78	8,99	11,34	5,53	6,92
>=20 a <30	5,26	5,26	8,53	5,24	4,88	6,45	5,48	4,05	5,73
>=30 a <50	4,54	7,43	11,70	4,78	7,00	9,36	5,45	6,32	9,00
>=50 a <70	2,29	5,99	9,11	2,52	5,47	7,56	3,18	5,69	8,04
>=70 a <100	1,82	6,37	10,12	2,17	6,63	9,10	2,74	7,04	9,71
>=100 a <200	1,79	10,34	16,25	2,11	11,26	14,50	3,31	14,43	19,34
>=200 a <300	0,37	4,92	5,89	0,48	5,00	5,82	0,83	7,00	8,37
>=300 a <500	0,21	4,75	5,36	0,28	5,18	5,45	0,45	5,68	7,12
>=500 a <1000	0,07	2,37	3,34	0,21	8,54	7,42	0,23	6,29	6,72
>=1000 a <2500	0,02	3,17	2,53	0,09	6,64	7,20	0,11	5,89	6,98
>=2500	0,01	0,79	1,16	0,04	6,58	8,21	0,02	4,07	4,99
Total	100,00	100,00	100,00	100,00	100,00	100,00	100,00	100,00	100,00

Comparación de Censos Agrarios 1982,1989 y 1999

Nº de Explotaciones según SAU

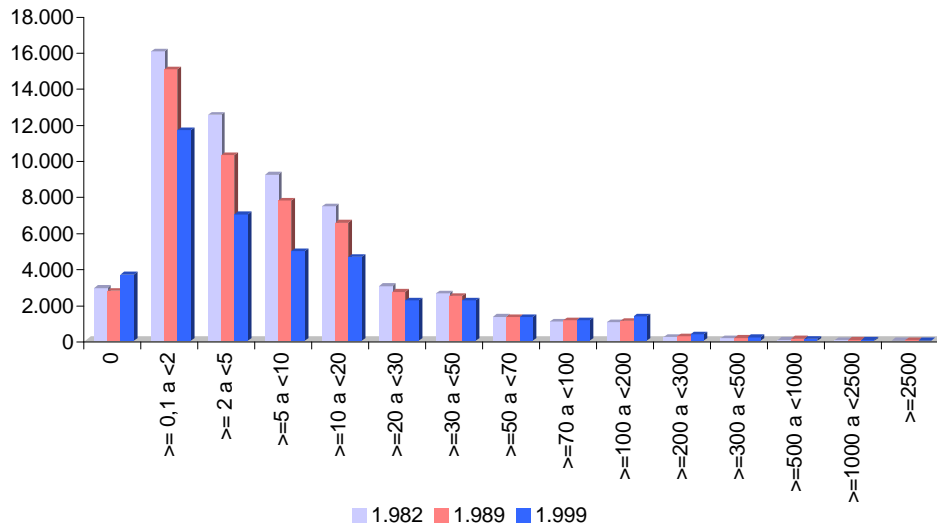

Superficie total (ST) según SAU

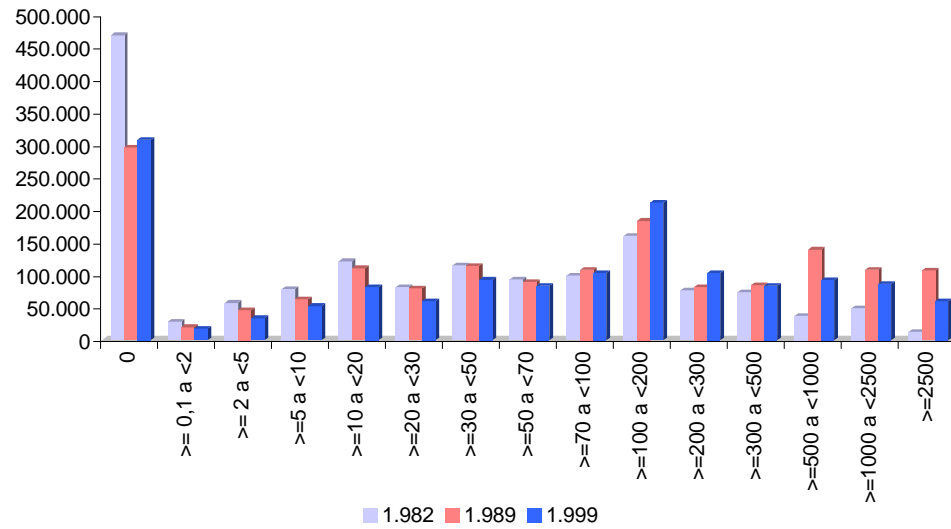

Superficie agrícola utilizada (SAU) según SAU

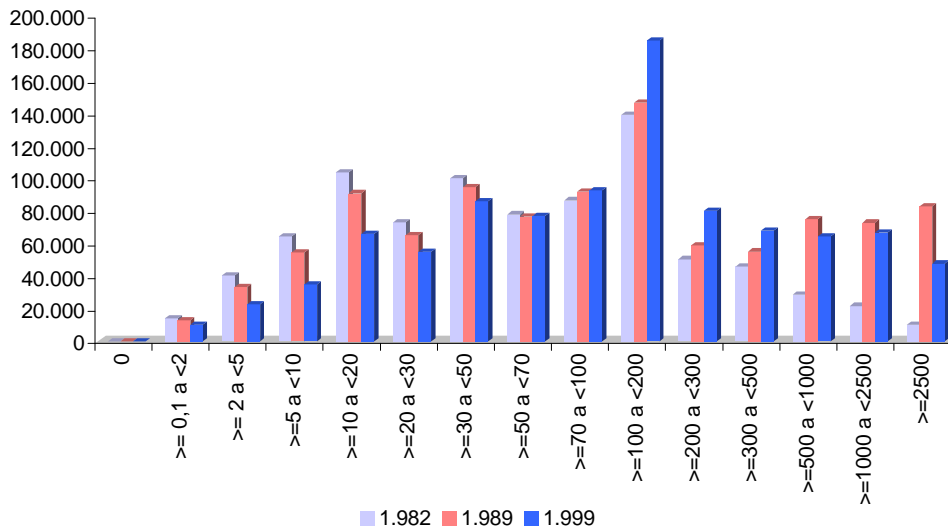

Comparación de Censos Agrarios 1982,1989 y 1999

Nº de Explotaciones según SAU

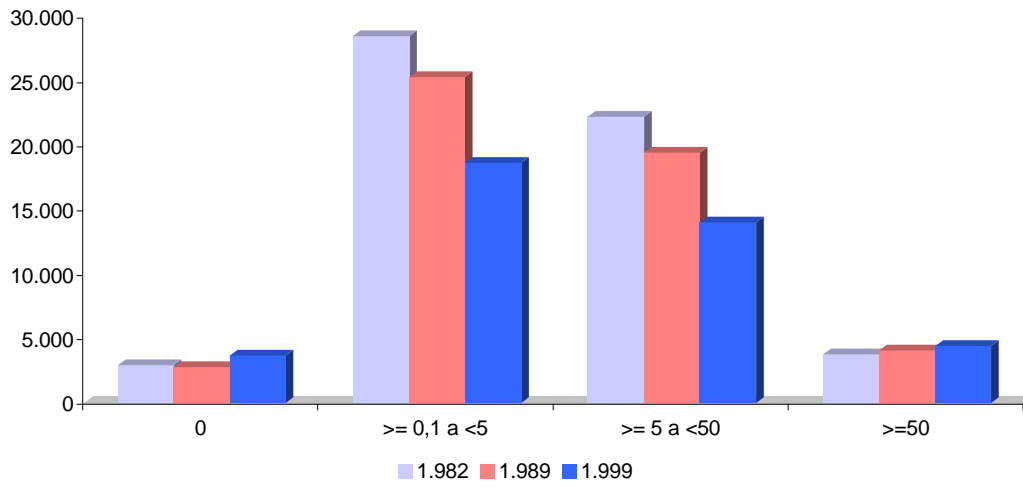

Superficie total (ST) según SAU

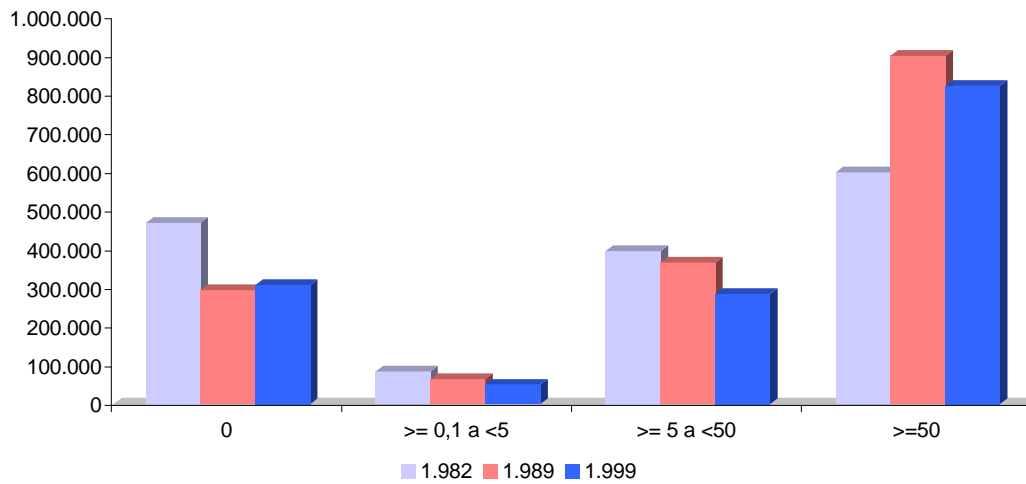

Superficie agrícola utilizada (SAU) según SAU

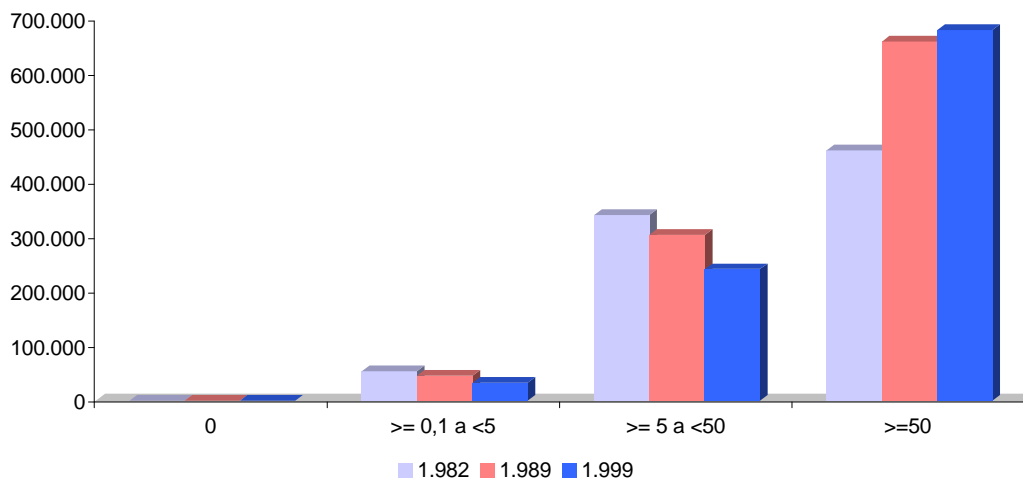

Comparación de Censos Agrarios 1982,1989 y 1999

Tabla 2. Número de explotaciones, superficie total y superficie agrícola utilizada según condición jurídica. Total Huesca.

<i>Condición jurídica</i>	1.982			1.989			1.999		
	Nº EXPL	ST	SAU	Nº EXPL	ST	SAU	Nº EXPL	ST	SAU
Persona física	27.354	770.792	532.797	22.267	675.414	488.243	19.311	602.875	469.113
Sociedad	244	81.523	32.655	356	108.109	47.672	541	94.755	70.569
Entidad pública	424	511.256	76.163	423	536.637	113.533	379	533.567	130.441
Cooperativa de producción	8	40	3	11	10.576	651	12	577	426
Otra condición jurídica	395	98.208	15.861	368	92.668	37.772	1.075	163.130	94.651
Total	28.425	1.461.818	657.478	23.425	1.423.404	687.872	21.318	1.394.903	765.200

Porcentajes

<i>Condición jurídica</i>	1.982			1.989			1.999		
	Nº EXPL	ST	SAU	Nº EXPL	ST	SAU	Nº EXPL	ST	SAU
Persona física	96,23	52,73	81,04	95,06	47,45	70,98	90,59	43,22	61,31
Sociedad	0,86	5,58	4,97	1,52	7,60	6,93	2,54	6,79	9,22
Entidad pública	1,49	34,97	11,58	1,81	37,70	16,50	1,78	38,25	17,05
Cooperativa producción	0,03	0,00	0,00	0,05	0,74	0,09	0,06	0,04	0,06
Otra condición jurídica	1,39	6,72	2,41	1,57	6,51	5,49	5,04	11,69	12,37
Total	100,00	100,00	100,00	100,00	100,00	100,00	100,00	100,00	100,00

Notas:

Sociedad incluye, Sociedad mercantil (Anónima, limitada, etc) y Sociedad agraria de transformación (SAT).

Otra condición jurídica incluye, Comunal y Otra condición jurídica.

Comparación de Censos Agrarios 1982,1989 y 1999

Nº de Explotaciones según condición jurídica

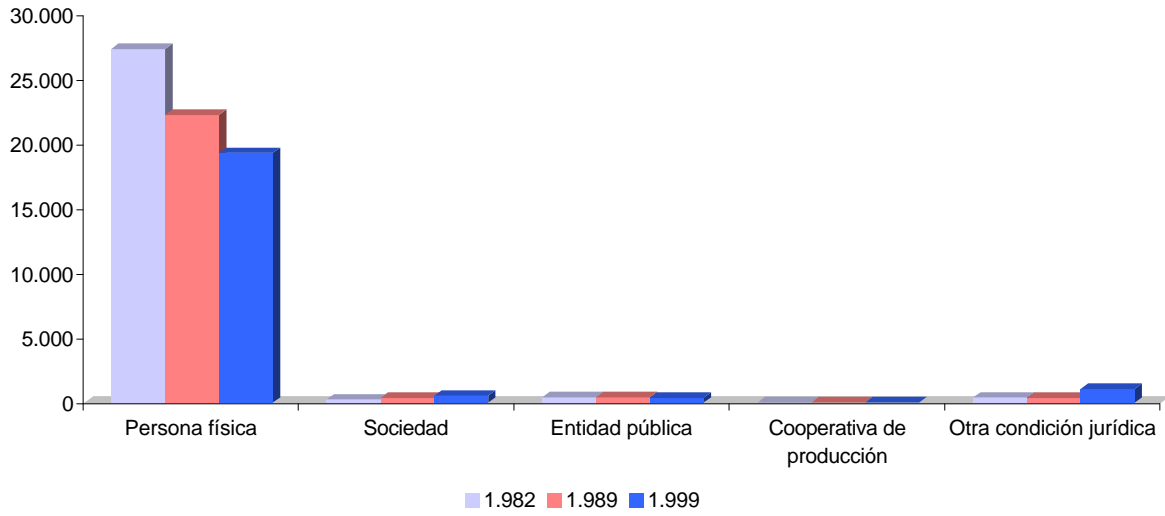

Superficie total (ST) según condición jurídica

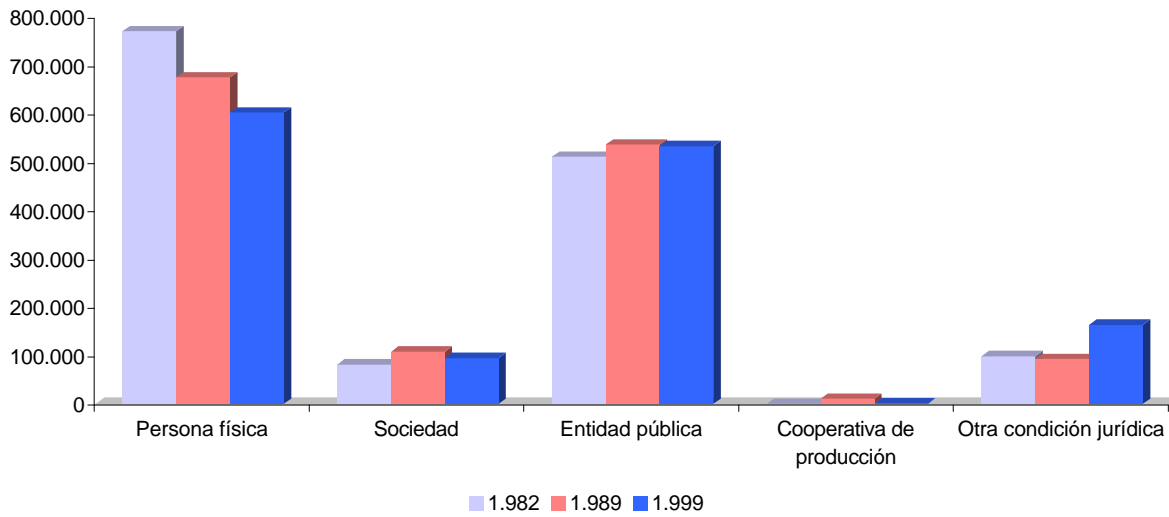

Superficie agrícola utilizada (SAU) según condición jurídica

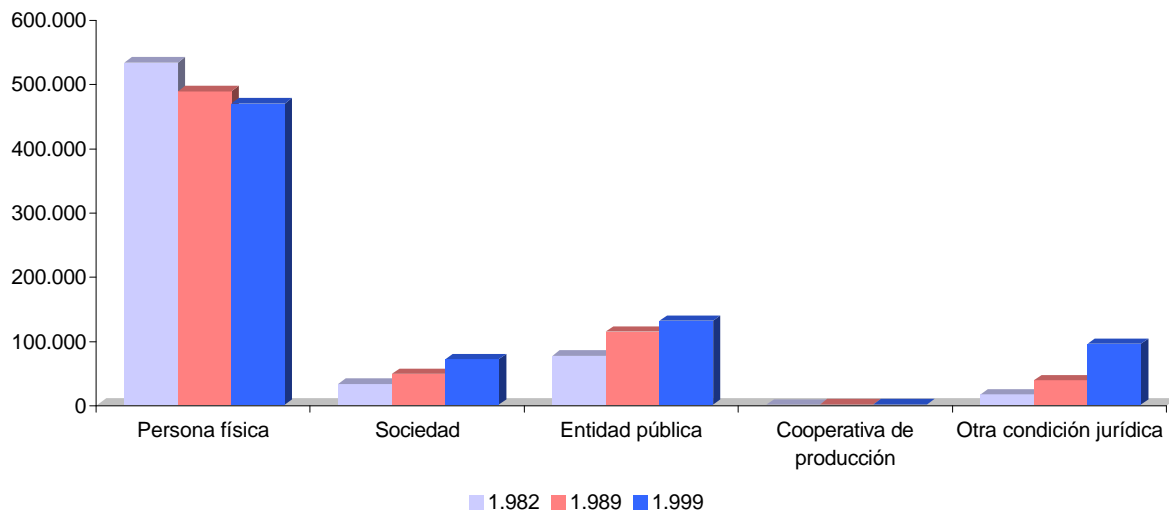

Comparación de Censos Agrarios 1982,1989 y 1999

Tabla 2. Número de explotaciones, superficie total y superficie agrícola utilizada según condición jurídica. Total Teruel.

<i>Condición jurídica</i>	1.982			1.989			1.999		
	Nº EXPL	ST	SAU	Nº EXPL	ST	SAU	Nº EXPL	ST	SAU
Persona física	30.540	739.378	494.222	24.635	648.873	498.960	16.779	547.529	459.533
Sociedad	126	57.090	8.260	124	74.896	37.952	216	50.574	20.313
Entidad pública	381	558.735	44.686	754	626.046	206.308	529	591.457	208.025
Cooperativa de producción	6	2.345	2.129	9	1.918	1.479	25	6.654	4.003
Otra condición jurídica	89	57.504	5.393	170	37.235	16.138	377	86.141	49.970
Total	31.142	1.415.052	554.690	25.692	1.388.969	760.836	17.926	1.282.355	741.844

Porcentajes

<i>Condición jurídica</i>	1.982			1.989			1.999		
	Nº EXPL	ST	SAU	Nº EXPL	ST	SAU	Nº EXPL	ST	SAU
Persona física	98,07	52,25	89,10	95,89	46,72	65,58	93,60	42,70	61,94
Sociedad	0,40	4,03	1,49	0,48	5,39	4,99	1,20	3,94	2,74
Entidad pública	1,22	39,49	8,06	2,93	45,07	27,12	2,95	46,12	28,04
Cooperativa producción	0,02	0,17	0,38	0,04	0,14	0,19	0,14	0,52	0,54
Otra condición jurídica	0,29	4,06	0,97	0,66	2,68	2,12	2,10	6,72	6,74
Total	100,00	100,00	100,00	100,00	100,00	100,00	100,00	100,00	100,00

Notas:

Sociedad incluye, Sociedad mercantil (Anónima, limitada, etc) y Sociedad agraria de transformación (SAT).

Otra condición jurídica incluye, Comunal y Otra condición jurídica.

Comparación de Censos Agrarios 1982,1989 y 1999

Nº de Explotaciones según condición jurídica

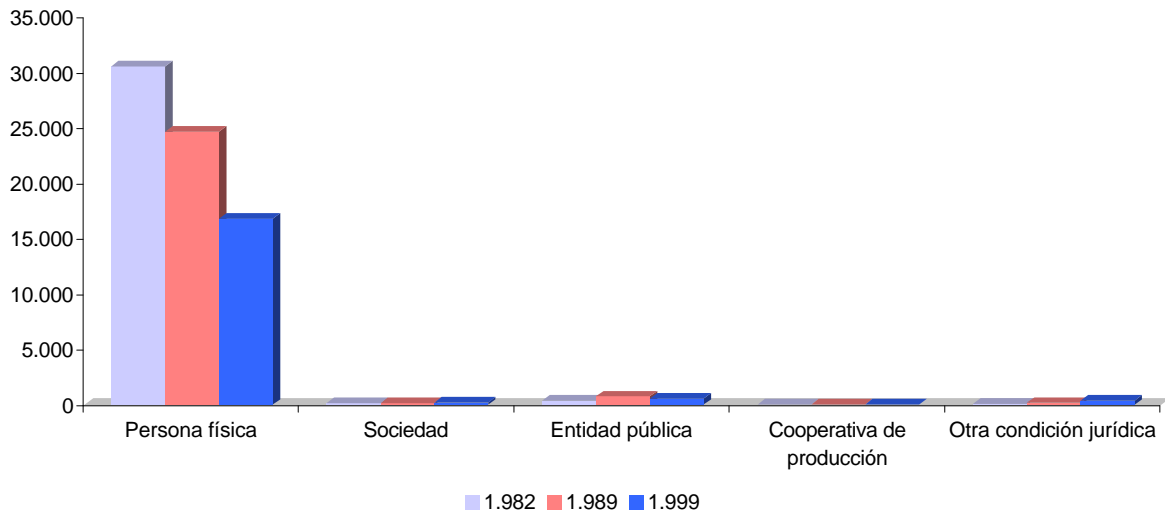

Superficie total (ST) según condición jurídica

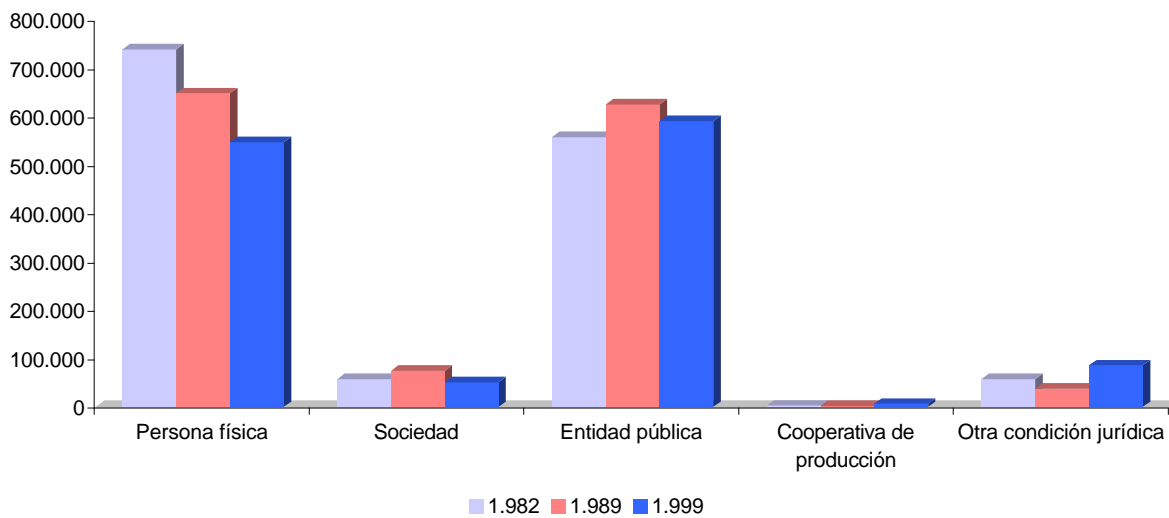

Superficie agrícola utilizada (SAU) según condición jurídica

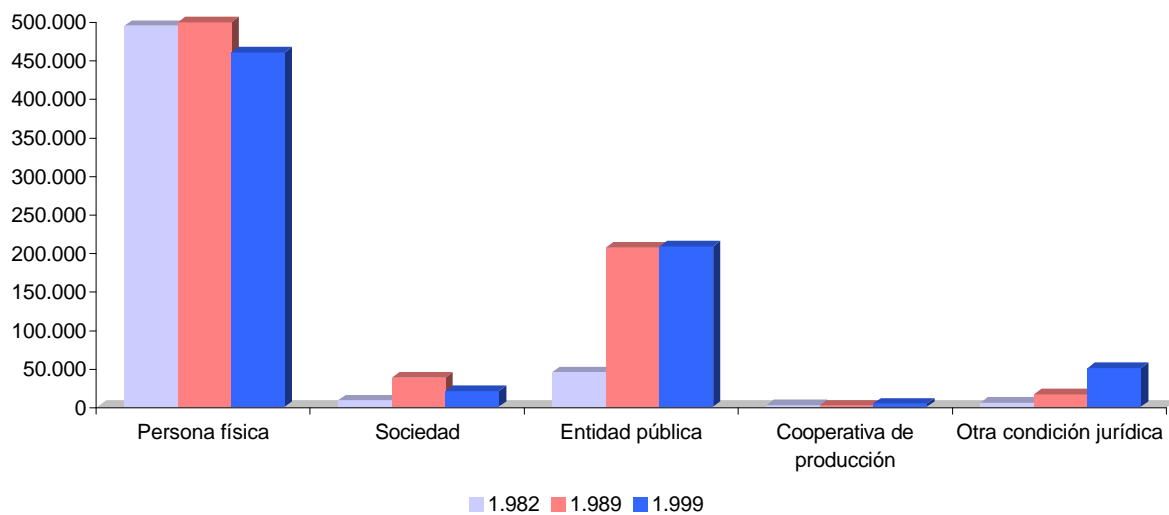

Comparación de Censos Agrarios 1982,1989 y 1999

**Tabla 2. Número de explotaciones, superficie total y superficie agrícola utilizada según condición jurídica.
Total Zaragoza.**

<i>Condición jurídica</i>	1.982			1.989			1.999		
	Nº EXPL	ST	SAU	Nº EXPL	ST	SAU	Nº EXPL	ST	SAU
Persona física	56.577	976.090	794.153	50.570	878.758	762.766	38.454	779.725	697.072
Sociedad	288	57.061	29.584	269	84.878	36.389	588	78.166	58.564
Entidad pública	499	485.861	24.361	532	629.327	183.422	414	430.113	92.713
Cooperativa de producción	15	2.524	1.922	23	3.216	2.102	44	7.306	6.725
Otra condición jurídica	103	30.768	6.159	220	34.438	26.782	1.277	173.604	100.583
Total	57.482	1.552.305	856.179	51.614	1.630.616	1.011.462	40.777	1.468.913	955.657

Porcentajes

<i>Condición jurídica</i>	1.982			1.989			1.999		
	Nº EXPL	ST	SAU	Nº EXPL	ST	SAU	Nº EXPL	ST	SAU
Persona física	98,43	62,88	92,76	97,98	53,89	75,41	94,30	53,08	72,94
Sociedad	0,50	3,68	3,46	0,52	5,21	3,60	1,44	5,32	6,13
Entidad pública	0,87	31,30	2,85	1,03	38,59	18,13	1,02	29,28	9,70
Cooperativa producción	0,03	0,16	0,22	0,04	0,20	0,21	0,11	0,50	0,70
Otra condición jurídica	0,18	1,98	0,72	0,43	2,11	2,65	3,13	11,82	10,52
Total	100,00	100,00	100,00	100,00	100,00	100,00	100,00	100,00	100,00

Notas:

Sociedad incluye, Sociedad mercantil (Anónima, limitada, etc) y Sociedad agraria de transformación (SAT).

Otra condición jurídica incluye, Comunal y Otra condición jurídica.

Comparación de Censos Agrarios 1982,1989 y 1999

Nº de Explotaciones según condición jurídica

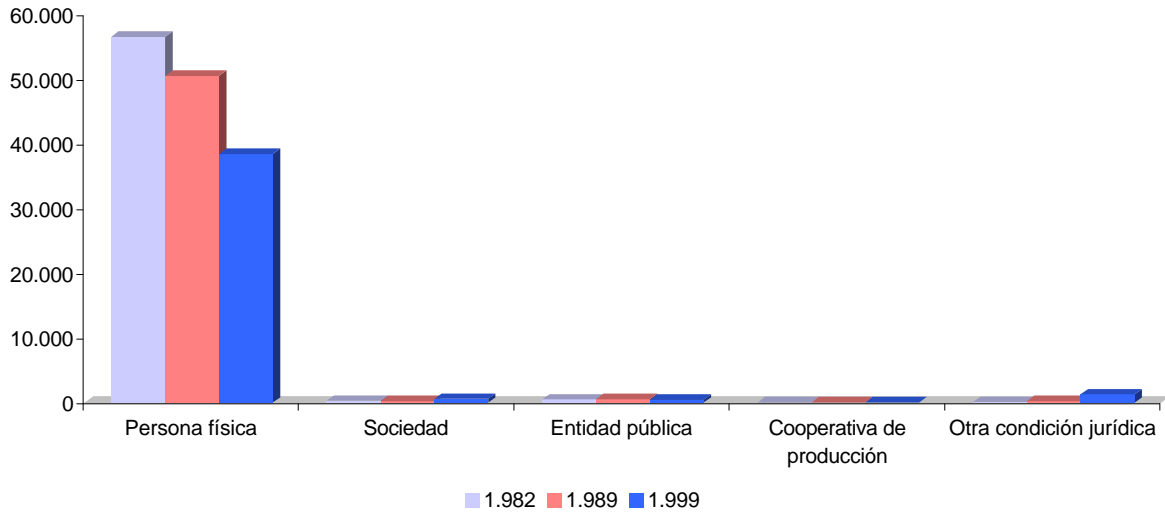

Superficie total (ST) según condición jurídica

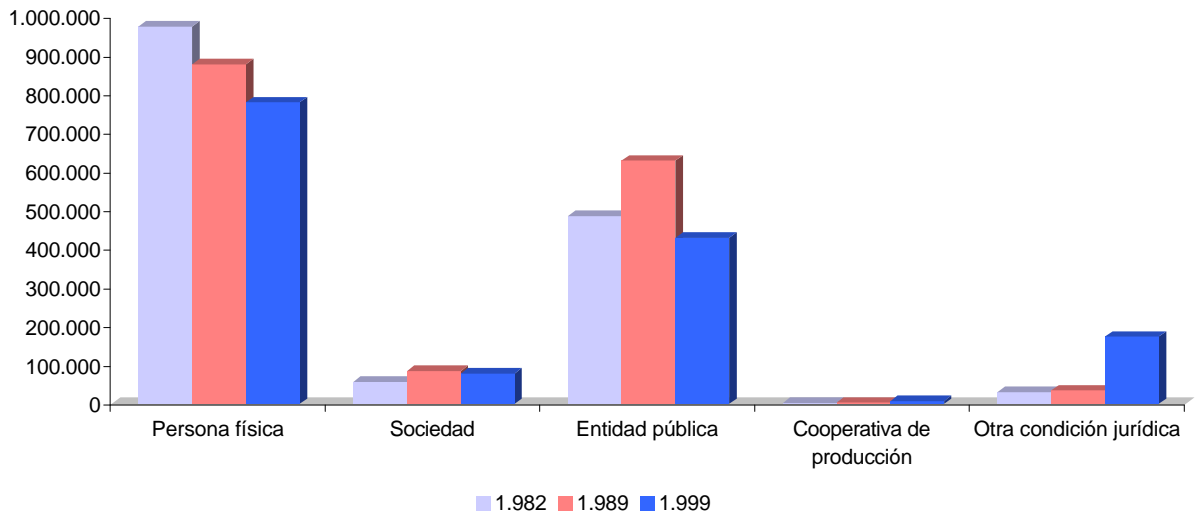

Superficie agrícola utilizada (SAU) según condición jurídica

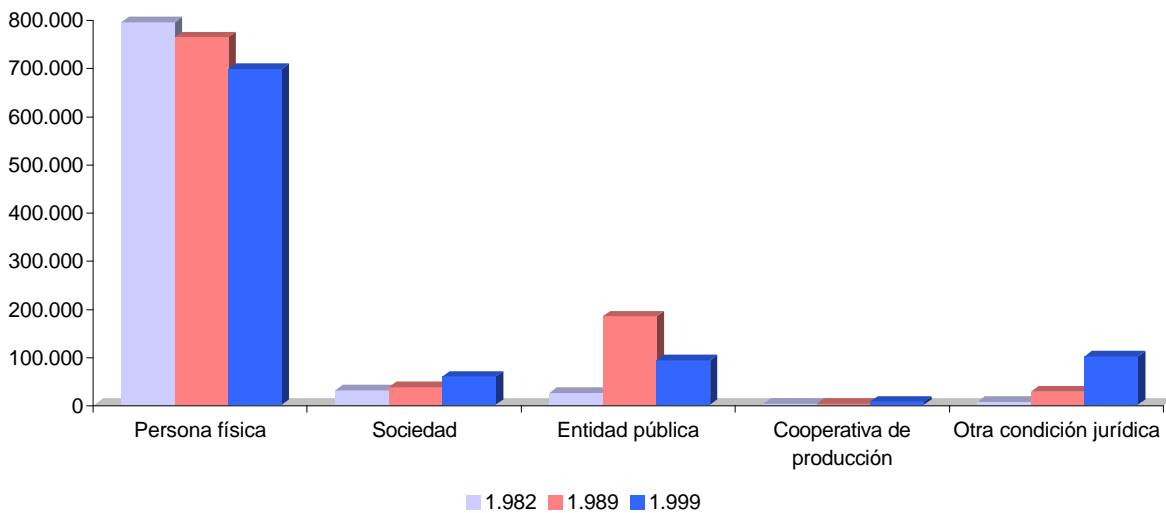

Comparación de Censos Agrarios 1982,1989 y 1999

Tabla 3. Número de explotaciones, superficie total y superficie agrícola utilizada según régimen de tenencia de la superficie total.
Total Huesca.

<i>Régimen tenencia ST</i>	1.982			1.989			1.999		
	Nº EXPL	ST	SAU	Nº EXPL	ST	SAU	Nº EXPL	ST	SAU
Toda sup. bajo mismo régimen tenencia	21.528	1.086.322	420.294	16.863	1.090.104	415.248	15.415	1.006.174	443.201
<i>Toda sup. total en propiedad</i>	-	-	-	15.638	1.043.305	382.621	13.813	900.619	368.134
<i>Toda sup. total en arrendamiento</i>	-	-	-	539	22.721	18.260	911	60.358	49.826
<i>Toda sup. total en aparcería</i>	-	-	-	296	7.301	6.735	163	10.073	8.402
<i>Toda sup. total bajo otro r. t.</i>	-	-	-	234	16.777	7.632	97	35.124	16.838
<i>Si no hay superficie</i>	-	-	-	156	0	0	431	0	0
Más del 50% sup. total en propiedad	4.415	240.465	145.101	4.071	189.968	150.528	3.588	203.180	159.156
Más del 50% sup. total en arrendamiento	1.053	52.880	38.817	1.214	80.889	63.075	1.508	126.568	108.777
Más del 50% sup. total en aparcería	618	31.492	30.370	612	34.991	33.883	529	39.801	37.089
Más del 50% sup. total en otros r. t.	435	36.031	8.773	290	10.541	8.874	132	8.156	7.263
Ningún régimen superior al 50%	376	14.628	14.124	375	16.911	16.264	146	11.024	9.715
Total	28.425	1.461.818	657.478	23.425	1.423.404	687.872	21.318	1.394.903	765.200

Porcentajes

<i>Régimen tenencia ST</i>	1.982			1.989			1.999		
	Nº EXPL	ST	SAU	Nº EXPL	ST	SAU	Nº EXPL	ST	SAU
Toda sup. bajo mismo régimen tenencia	75,74	74,31	63,93	71,99	76,58	60,37	72,31	72,13	57,92
<i>Toda sup. total en propiedad</i>	-	-	-	66,76	73,30	55,62	64,80	64,56	48,11
<i>Toda sup. total en arrendamiento</i>	-	-	-	2,30	1,60	2,65	4,27	4,33	6,51
<i>Toda sup. total en aparcería</i>	-	-	-	1,26	0,51	0,98	0,76	0,72	1,10
<i>Toda sup. total bajo otro r. t.</i>	-	-	-	1,00	1,18	1,11	0,46	2,52	2,20
<i>Si no hay superficie</i>	-	-	-	0,67	0,00	0,00	2,02	0,00	0,00
Más del 50% sup. total en propiedad	15,53	16,45	22,07	17,38	13,35	21,88	16,83	14,57	20,80
Más del 50% sup. total en arrendamiento	3,70	3,62	5,90	5,18	5,68	9,17	7,07	9,07	14,22
Más del 50% sup. total en aparcería	2,17	2,15	4,62	2,61	2,46	4,93	2,48	2,85	4,85
Más del 50% sup. total en otros r. t.	1,53	2,46	1,33	1,24	0,74	1,29	0,62	0,58	0,95
Ningún régimen superior al 50%	1,32	1,00	2,15	1,60	1,19	2,36	0,68	0,79	1,27
Total	100,00	100,00	100,00	100,00	100,00	100,00	100,00	100,00	100,00

Notas:

Más del 50% sup. total en r. t.(1982) incluye, Más del 50% sup. total en régimen comunal y Más del 50% sup. total en otros regímenes.

Comparación de Censos Agrarios 1982,1989 y 1999

Nº de Explotaciones según régimen de tenencia ST

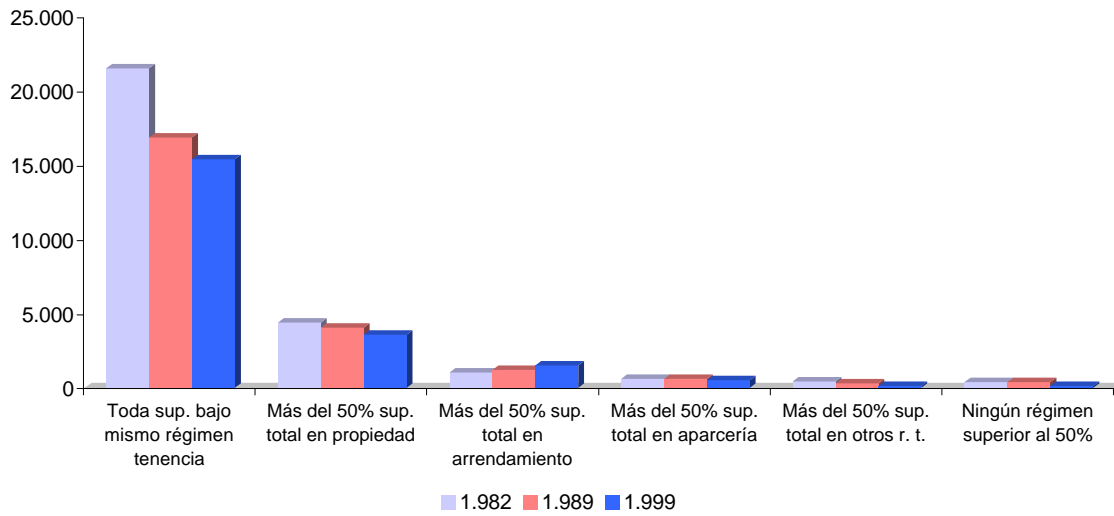

Superficie total (ST) según régimen de tenencia ST

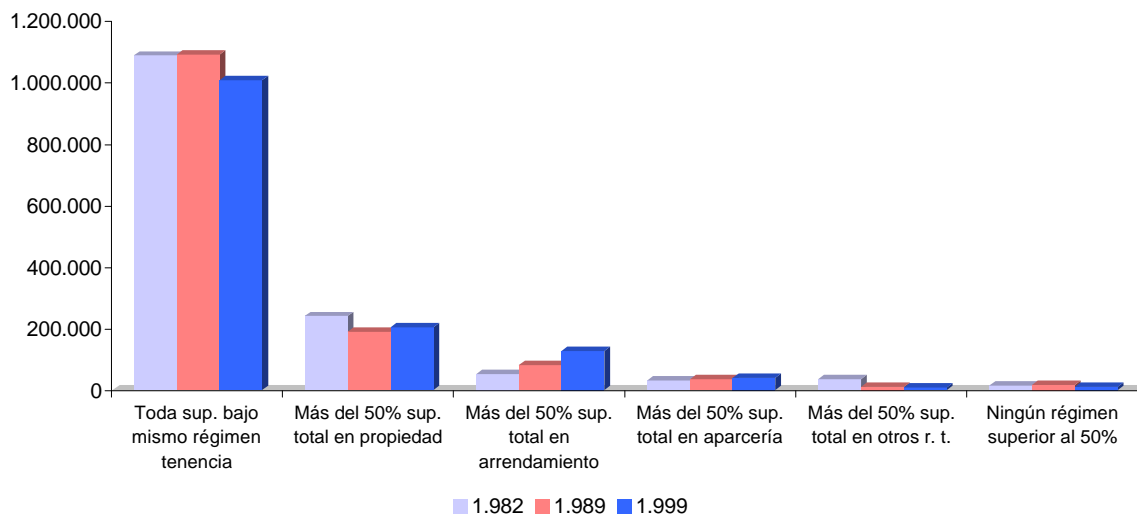

Superficie agrícola utilizada (SAU) según régimen de tenencia ST

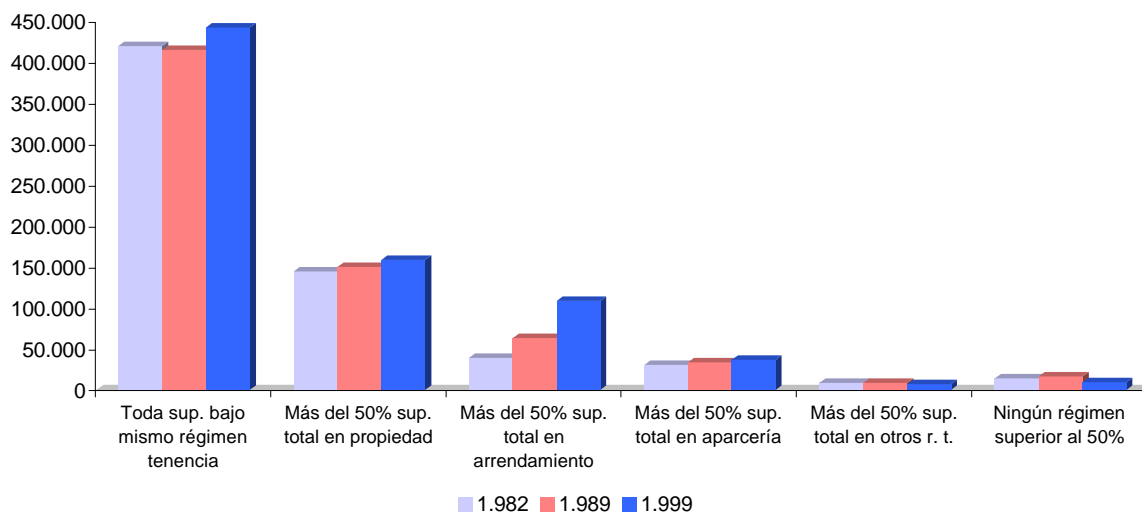

Comparación de Censos Agrarios 1982,1989 y 1999

Tabla 3. Número de explotaciones, superficie total y superficie agrícola utilizada según régimen de tenencia de la superficie total.
Total Teruel.

<i>Régimen tenencia ST</i>	1.982			1.989			1.999		
	Nº EXPL	ST	SAU	Nº EXPL	ST	SAU	Nº EXPL	ST	SAU
Toda sup. bajo mismo régimen tenencia	22.492	1.029.275	248.756	18.357	1.007.775	423.100	12.349	917.682	410.908
<i>Toda sup. total en propiedad</i>	-	-	-	16.561	615.447	317.334	10.591	776.092	348.391
<i>Toda sup. total en arrendamiento</i>	-	-	-	803	49.662	39.375	722	56.659	50.155
<i>Toda sup. total en aparcería</i>	-	-	-	208	9.248	8.101	130	7.821	7.210
<i>Toda sup. total bajo otro r. t.</i>	-	-	-	561	333.418	58.290	327	77.110	5.152
<i>Si no hay superficie</i>	-	-	-	224	0	0	579	0	0
Más del 50% sup. total en propiedad	5.020	163.359	130.745	3.836	144.019	124.902	2.895	136.577	119.647
Más del 50% sup. total en arrendamiento	1.683	100.616	74.242	1.943	138.628	117.704	1.885	162.022	149.312
Más del 50% sup. total en aparcería	1.157	77.774	70.229	872	61.439	60.031	524	45.565	43.107
Más del 50% sup. total en otros r. t.	196	13.783	1.776	117	3.994	3.117	81	4.485	3.712
Ningún régimen superior al 50%	594	30.245	28.942	567	33.113	31.982	192	16.024	15.158
Total	31.142	1.415.052	554.690	25.692	1.388.969	760.836	17.926	1.282.355	741.844

Porcentajes

<i>Régimen tenencia ST</i>	1.982			1.989			1.999		
	Nº EXPL	ST	SAU	Nº EXPL	ST	SAU	Nº EXPL	ST	SAU
Toda sup. bajo mismo régimen tenencia	72,22	72,74	44,85	71,45	72,56	55,61	68,89	71,56	55,39
<i>Toda sup. total en propiedad</i>	-	-	-	64,46	44,31	41,71	59,08	60,52	46,96
<i>Toda sup. total en arrendamiento</i>	-	-	-	3,13	3,58	5,18	4,03	4,42	6,76
<i>Toda sup. total en aparcería</i>	-	-	-	0,81	0,67	1,06	0,73	0,61	0,97
<i>Toda sup. total bajo otro r. t.</i>	-	-	-	2,18	24,00	7,66	1,82	6,01	0,69
<i>Si no hay superficie</i>	-	-	-	0,87	0,00	0,00	3,23	0,00	0,00
Más del 50% sup. total en propiedad	16,12	11,54	23,57	14,93	10,37	16,42	16,15	10,65	16,13
Más del 50% sup. total en arrendamiento	5,40	7,11	13,38	7,56	9,98	15,47	10,52	12,63	20,13
Más del 50% sup. total en aparcería	3,72	5,50	12,66	3,39	4,42	7,89	2,92	3,55	5,81
Más del 50% sup. total en otros r. t.	0,63	0,97	0,32	0,46	0,29	0,41	0,45	0,35	0,50
Ningún régimen superior al 50%	1,91	2,14	5,22	2,21	2,38	4,20	1,07	1,25	2,04
Total	100,00	100,00	100,00	100,00	100,00	100,00	100,00	100,00	100,00

Notas:

Más del 50% sup. total en r. t.(1982) incluye, Más del 50% sup. total en régimen comunal y Más del 50% sup. total en otros regímenes.

Comparación de Censos Agrarios 1982,1989 y 1999

Nº de Explotaciones según régimen de tenencia ST

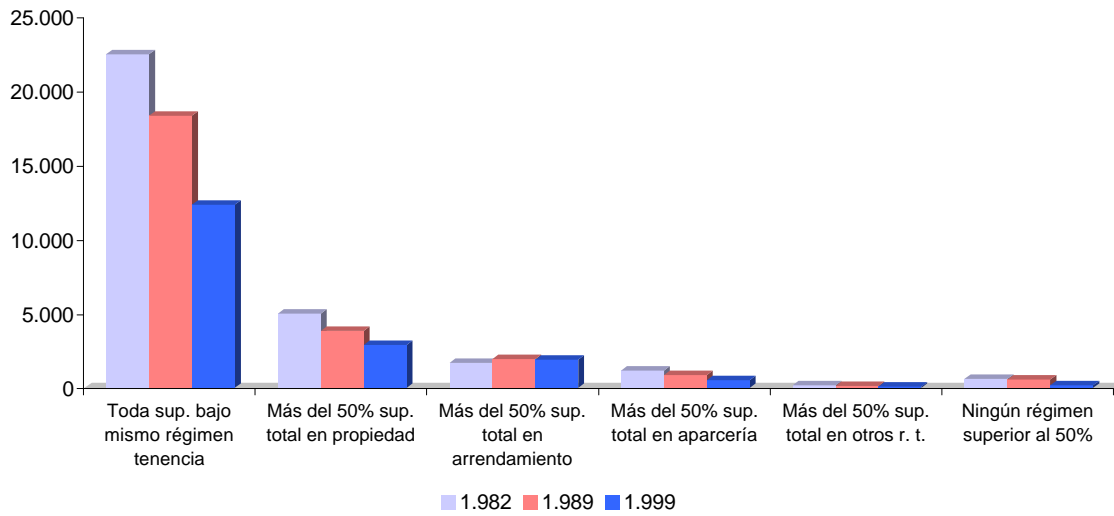

Superficie total (ST) según régimen de tenencia ST

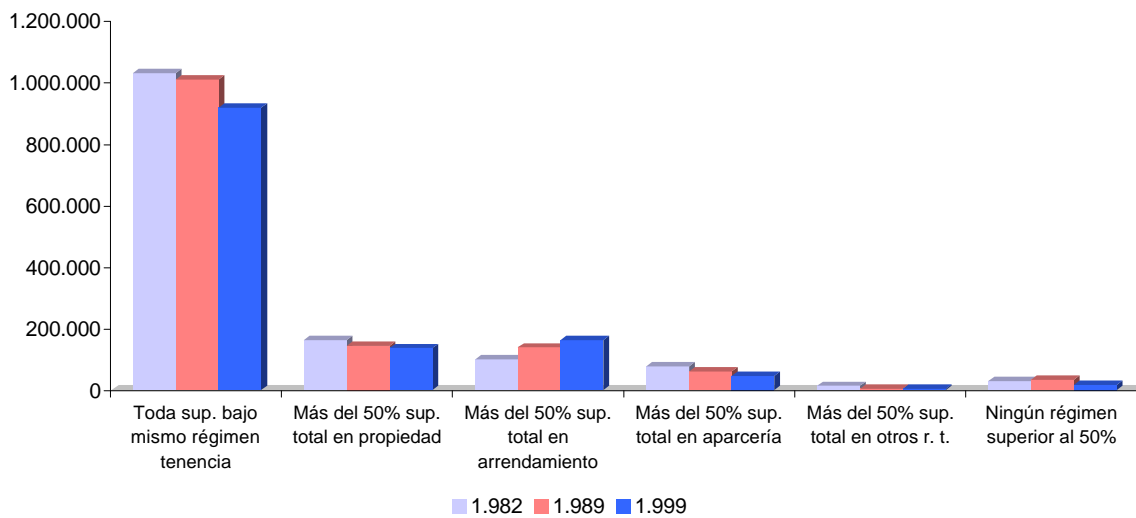

Superficie agrícola utilizada (SAU) según régimen de tenencia ST

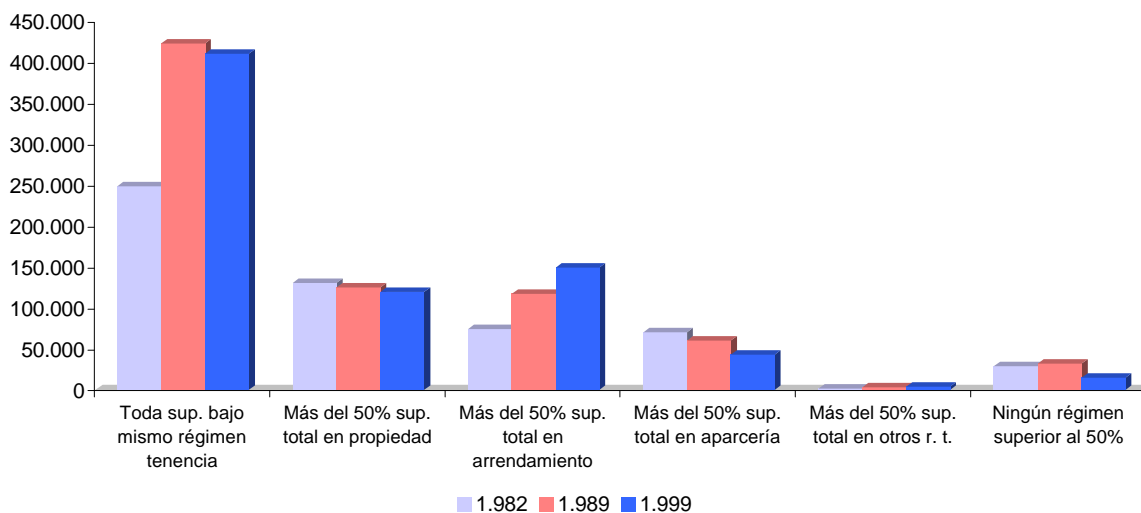

Comparación de Censos Agrarios 1982,1989 y 1999

**Tabla 3. Número de explotaciones, superficie total y superficie agrícola utilizada según régimen de tenencia de la superficie total.
Total Zaragoza.**

<i>Régimen tenencia ST</i>	1.982			1.989			1.999		
	Nº EXPL	ST	SAU	Nº EXPL	ST	SAU	Nº EXPL	ST	SAU
Toda sup. bajo mismo régimen tenencia	39.497	1.002.343	385.891	37.668	1.159.952	568.838	29.791	843.719	416.018
<i>Toda sup. total en propiedad</i>	-	-	-	33.148	970.886	471.038	26.361	714.767	342.225
<i>Toda sup. total en arrendamiento</i>	-	-	-	2.860	35.557	32.301	1.904	64.603	57.105
<i>Toda sup. total en aparcería</i>	-	-	-	392	8.576	8.216	341	14.584	12.894
<i>Toda sup. total bajo otro r. t.</i>	-	-	-	566	144.933	57.284	418	49.765	3.794
<i>Si no hay superficie</i>	-	-	-	702	0	0	767	0	0
Más del 50% sup. total en propiedad	9.127	270.560	223.098	6.949	217.383	201.324	5.320	236.351	193.840
Más del 50% sup. total en arrendamiento	4.582	130.659	121.347	4.081	146.452	139.205	3.709	237.801	225.084
Más del 50% sup. total en aparcería	1.469	68.184	65.987	1.265	67.049	63.745	952	82.192	75.644
Más del 50% sup. total en otros r. t.	1.667	42.975	23.835	804	10.525	9.641	572	37.514	15.439
Ningún régimen superior al 50%	1.140	37.583	36.021	847	29.255	28.709	433	31.336	29.632
Total	57.482	1.552.305	856.179	51.614	1.630.616	1.011.462	40.777	1.468.913	955.657

Porcentajes

<i>Régimen tenencia ST</i>	1.982			1.989			1.999		
	Nº EXPL	ST	SAU	Nº EXPL	ST	SAU	Nº EXPL	ST	SAU
Toda sup. bajo mismo régimen tenencia	68,71	64,57	45,07	72,98	71,14	56,24	73,06	57,44	43,53
<i>Toda sup. total en propiedad</i>	-	-	-	64,22	59,54	46,57	64,65	48,66	35,81
<i>Toda sup. total en arrendamiento</i>	-	-	-	5,54	2,18	3,19	4,67	4,40	5,98
<i>Toda sup. total en aparcería</i>	-	-	-	0,76	0,53	0,81	0,84	0,99	1,35
<i>Toda sup. total bajo otro r. t.</i>	-	-	-	1,10	8,89	5,66	1,03	3,39	0,40
<i>Si no hay superficie</i>	-	-	-	1,36	0,00	0,00	1,88	0,00	0,00
Más del 50% sup. total en propiedad	15,88	17,43	26,06	13,46	13,33	19,90	13,05	16,09	20,28
Más del 50% sup. total en arrendamiento	7,97	8,42	14,17	7,91	8,98	13,76	9,10	16,19	23,55
Más del 50% sup. total en aparcería	2,56	4,39	7,71	2,45	4,11	6,30	2,33	5,60	7,92
Más del 50% sup. total en otros r. t.	2,90	2,77	2,78	1,56	0,65	0,95	1,40	2,55	1,62
Ningún régimen superior al 50%	1,98	2,42	4,21	1,64	1,79	2,84	1,06	2,13	3,10
Total	100,00	100,00	100,00	100,00	100,00	100,00	100,00	100,00	100,00

Notas:

Más del 50% sup. total en r. t.(1982) incluye, Más del 50% sup. total en régimen comunal y Más del 50% sup. total en otros regímenes.

Comparación de Censos Agrarios 1982,1989 y 1999

Nº de Explotaciones según régimen de tenencia ST

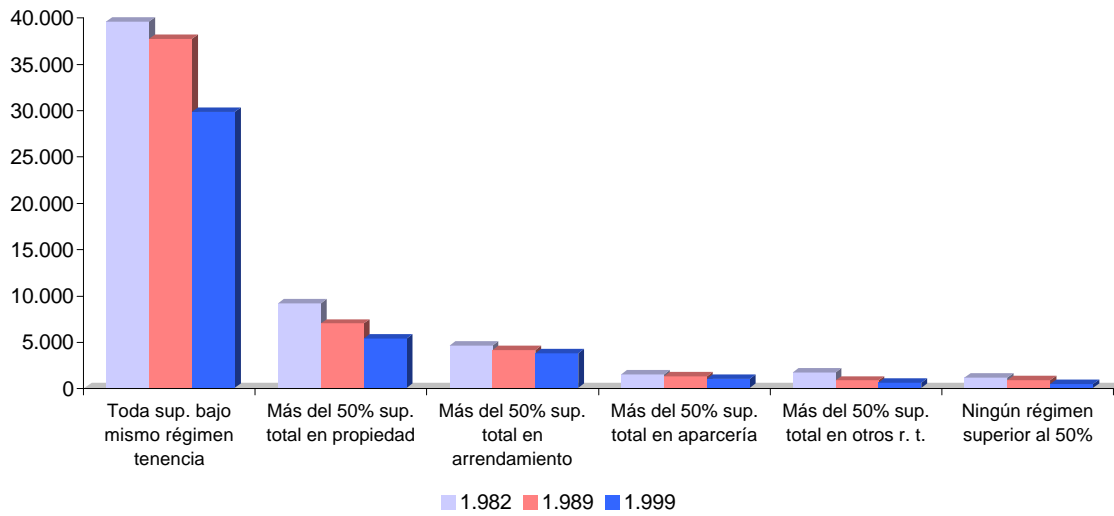

Superficie total (ST) según régimen de tenencia ST

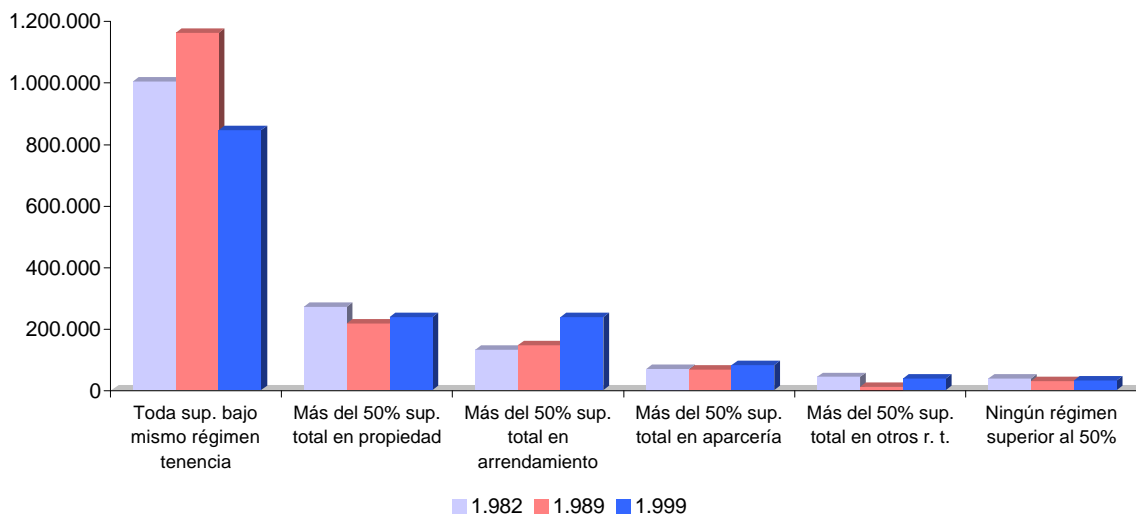

Superficie agrícola utilizada (SAU) según régimen de tenencia ST

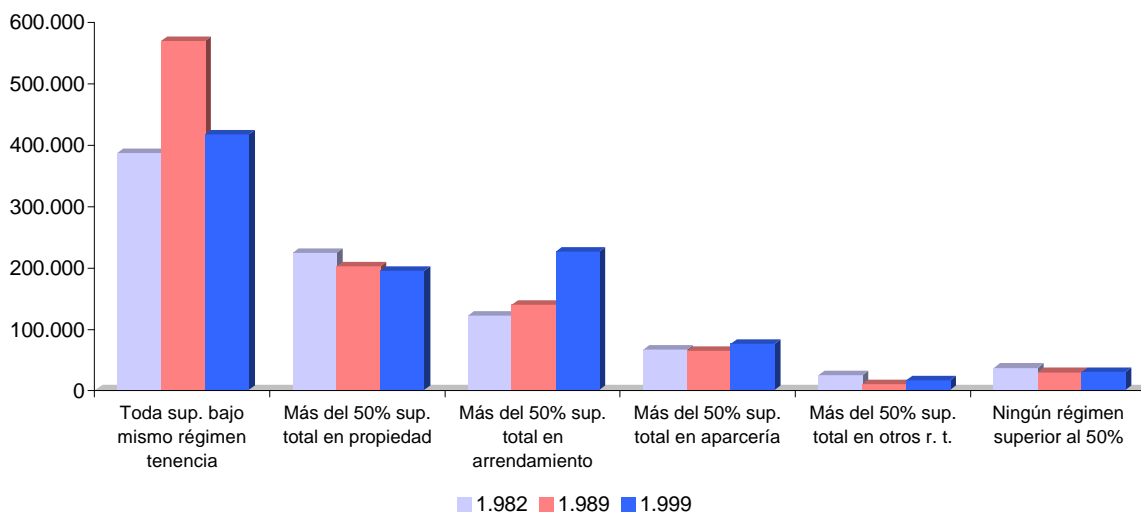

Comparación de Censos Agrarios 1982,1989 y 1999

Tabla 4. Número de explotaciones, superficie total y superficie agrícola utilizada según régimen de tenencia de la superficie agrícola utilizada. Total Huesca.

<i>Régimen tenencia SAU</i>	1.982			1.989			1.999		
	Nº EXPL	ST	SAU	Nº EXPL	ST	SAU	Nº EXPL	ST	SAU
Toda sup. bajo mismo régimen tenencia	21.721	1.173.857	423.675	17.020	1.103.949	418.479	15.586	1.019.929	448.708
<i>Toda sup. total en propiedad</i>	-	-	-	13.884	697.265	385.185	12.194	569.162	369.871
<i>Toda sup. total en arrendamiento</i>	-	-	-	560	23.567	18.755	937	64.254	53.110
<i>Toda sup. total en aparcería</i>	-	-	-	302	7.459	6.848	173	10.237	8.832
<i>Toda sup. total bajo otro r. t.</i>	-	-	-	207	11.019	7.691	86	34.034	16.895
<i>Si no hay superficie</i>	-	-	-	2.067	364.639	0	2.196	342.242	0
Más del 50% sup. total en propiedad	4.212	177.122	140.556	3.832	173.908	142.691	3.402	188.129	153.555
Más del 50% sup. total en arrendamiento	1.079	52.530	39.565	1.265	80.677	66.163	1.511	125.375	107.924
Más del 50% sup. total en aparcería	628	31.709	30.841	636	36.489	34.935	547	41.998	37.928
Más del 50% sup. total en otros r. t.	408	11.014	8.681	283	9.357	8.749	136	8.764	7.729
Ningún régimen superior al 50%	377	15.585	14.159	389	19.023	16.854	136	10.708	9.355
Total	28.425	1.461.818	657.478	23.425	1.423.404	687.872	21.318	1.394.903	765.200

Porcentajes

<i>Régimen tenencia SAU</i>	1.982			1.989			1.999		
	Nº EXPL	ST	SAU	Nº EXPL	ST	SAU	Nº EXPL	ST	SAU
Toda sup. bajo mismo régimen tenencia	76,42	80,30	64,44	72,66	77,56	60,84	73,11	73,12	58,64
<i>Toda sup. total en propiedad</i>	-	-	-	59,27	48,99	56,00	57,20	40,80	48,34
<i>Toda sup. total en arrendamiento</i>	-	-	-	2,39	1,66	2,73	4,40	4,61	6,94
<i>Toda sup. total en aparcería</i>	-	-	-	1,29	0,52	1,00	0,81	0,73	1,15
<i>Toda sup. total bajo otro r. t.</i>	-	-	-	0,88	0,77	1,12	0,40	2,44	2,21
<i>Si no hay superficie</i>	-	-	-	8,82	25,62	0,00	10,30	24,54	0,00
Más del 50% sup. total en propiedad	14,82	12,12	21,38	16,36	12,22	20,74	15,96	13,49	20,07
Más del 50% sup. total en arrendamiento	3,80	3,59	6,02	5,40	5,67	9,62	7,09	8,99	14,10
Más del 50% sup. total en aparcería	2,21	2,17	4,69	2,72	2,56	5,08	2,57	3,01	4,96
Más del 50% sup. total en otros r. t.	1,44	0,75	1,32	1,21	0,66	1,27	0,64	0,63	1,01
Ningún régimen superior al 50%	1,33	1,07	2,15	1,66	1,34	2,45	0,64	0,77	1,22
Total	100,00	100,00	100,00	100,00	100,00	100,00	100,00	100,00	100,00

Notas:

Más del 50% sup. total en r. t.(1982) incluye, Más del 50% sup. total en régimen comunal y Más del 50% sup. total en otros regímenes.

Comparación de Censos Agrarios 1982,1989 y 1999

Nº de Explotaciones según régimen de tenencia SAU

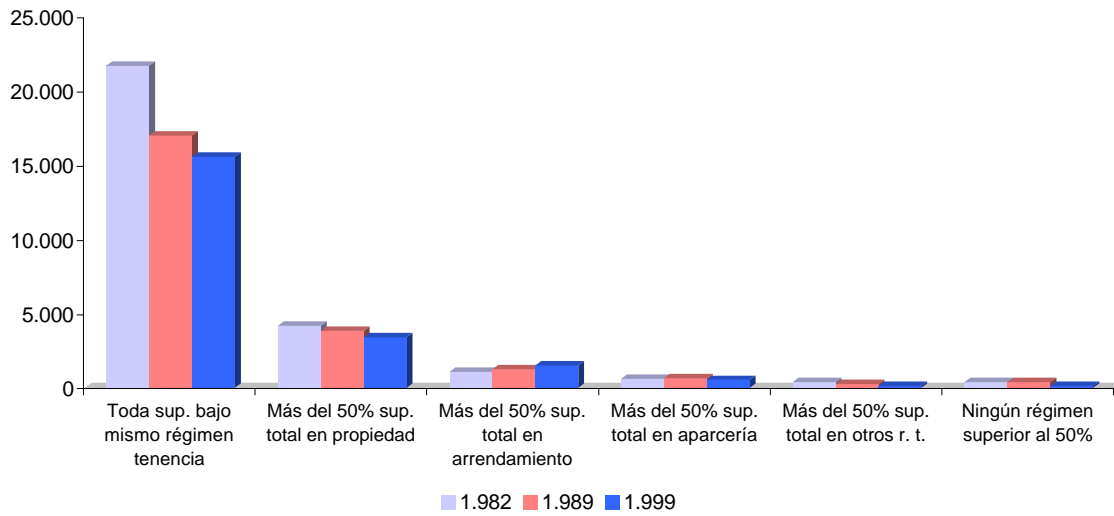

Superficie total (ST) según régimen de tenencia SAU

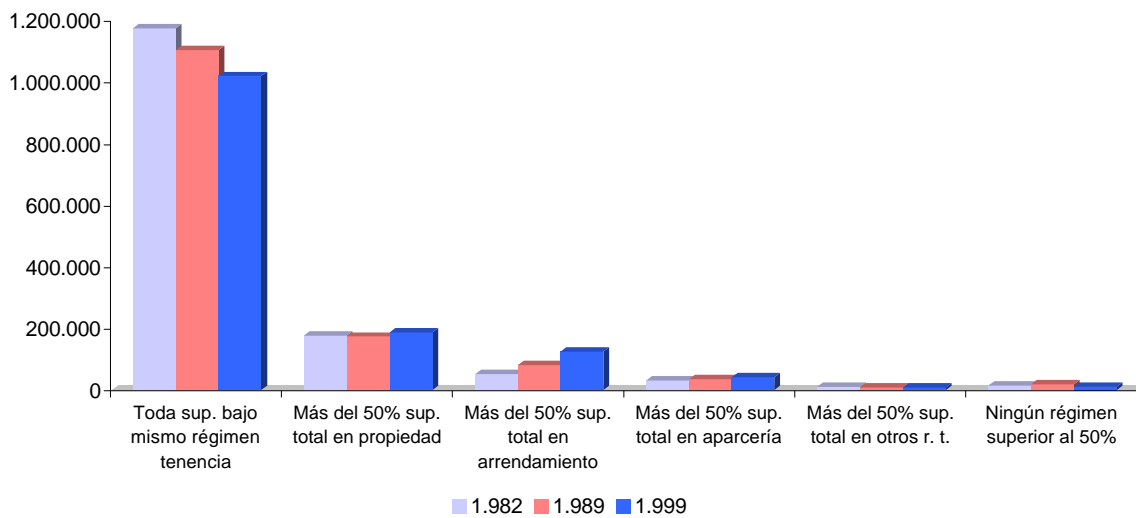

Superficie agrícola utilizada (SAU) según régimen de tenencia SAU

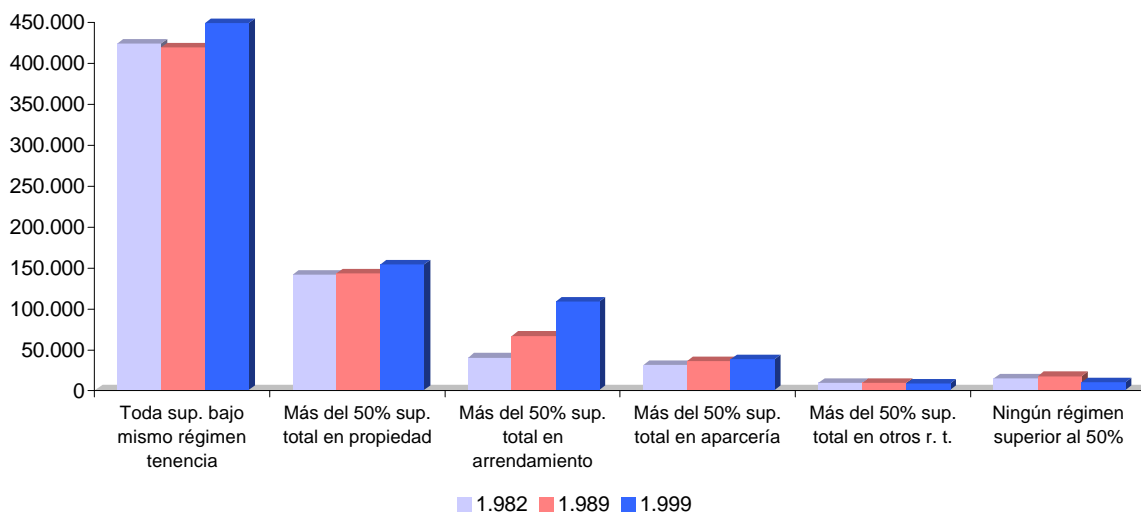

Comparación de Censos Agrarios 1982,1989 y 1999

Tabla 4. Número de explotaciones, superficie total y superficie agrícola utilizada según régimen de tenencia de la superficie agrícola utilizada. Total Teruel.

<i>Régimen tenencia SAU</i>	1.982			1.989			1.999		
	Nº EXPL	ST	SAU	Nº EXPL	ST	SAU	Nº EXPL	ST	SAU
Toda sup. bajo mismo régimen tenencia	22.735	1.060.127	251.997	18.529	1.022.283	430.056	12.545	932.609	419.401
<i>Toda sup. total en propiedad</i>	-	-	-	13.787	474.309	322.389	9.389	624.649	351.376
<i>Toda sup. total en arrendamiento</i>	-	-	-	848	51.821	40.584	792	60.648	54.152
<i>Toda sup. total en aparcería</i>	-	-	-	223	10.089	8.784	152	9.136	7.852
<i>Toda sup. total bajo otro r. t.</i>	-	-	-	222	155.099	58.298	115	21.520	6.021
<i>Si no hay superficie</i>	-	-	-	3.449	330.966	0	2.097	216.657	0
Más del 50% sup. total en propiedad	4.777	150.787	127.315	3.616	130.429	117.604	2.745	127.209	114.350
Más del 50% sup. total en arrendamiento	1.641	91.764	73.580	1.976	137.652	118.061	1.844	156.695	146.147
Más del 50% sup. total en aparcería	1.190	78.576	70.837	892	61.949	60.227	521	46.449	43.769
Más del 50% sup. total en otros r. t.	185	1.670	1.652	109	3.588	3.108	75	3.151	2.926
Ningún régimen superior al 50%	614	32.129	29.308	570	33.068	31.782	196	16.241	15.251
Total	31.142	1.415.052	554.690	25.692	1.388.969	760.836	17.926	1.282.355	741.844

Porcentajes

<i>Régimen tenencia SAU</i>	1.982			1.989			1.999		
	Nº EXPL	ST	SAU	Nº EXPL	ST	SAU	Nº EXPL	ST	SAU
Toda sup. bajo mismo régimen tenencia	73,00	74,92	45,43	72,12	73,60	56,52	69,98	72,73	56,53
<i>Toda sup. total en propiedad</i>	-	-	-	53,66	34,15	42,37	52,38	48,71	47,37
<i>Toda sup. total en arrendamiento</i>	-	-	-	3,30	3,73	5,33	4,42	4,73	7,30
<i>Toda sup. total en aparcería</i>	-	-	-	0,87	0,73	1,15	0,85	0,71	1,06
<i>Toda sup. total bajo otro r. t.</i>	-	-	-	0,86	11,17	7,66	0,64	1,68	0,81
<i>Si no hay superficie</i>	-	-	-	13,42	23,83	0,00	11,70	16,90	0,00
Más del 50% sup. total en propiedad	15,34	10,66	22,95	14,07	9,39	15,46	15,31	9,92	15,41
Más del 50% sup. total en arrendamiento	5,27	6,48	13,27	7,69	9,91	15,52	10,29	12,22	19,70
Más del 50% sup. total en aparcería	3,82	5,55	12,77	3,47	4,46	7,92	2,91	3,62	5,90
Más del 50% sup. total en otros r. t.	0,59	0,12	0,30	0,42	0,26	0,41	0,42	0,25	0,39
Ningún régimen superior al 50%	1,97	2,27	5,28	2,22	2,38	4,18	1,09	1,27	2,06
Total	100,00	100,00	100,00	100,00	100,00	100,00	100,00	100,00	100,00

Notas:

Más del 50% sup. total en r. t.(1982) incluye, Más del 50% sup. total en régimen comunal y Más del 50% sup. total en otros regímenes.

Comparación de Censos Agrarios 1982,1989 y 1999

Nº de Explotaciones según régimen de tenencia SAU

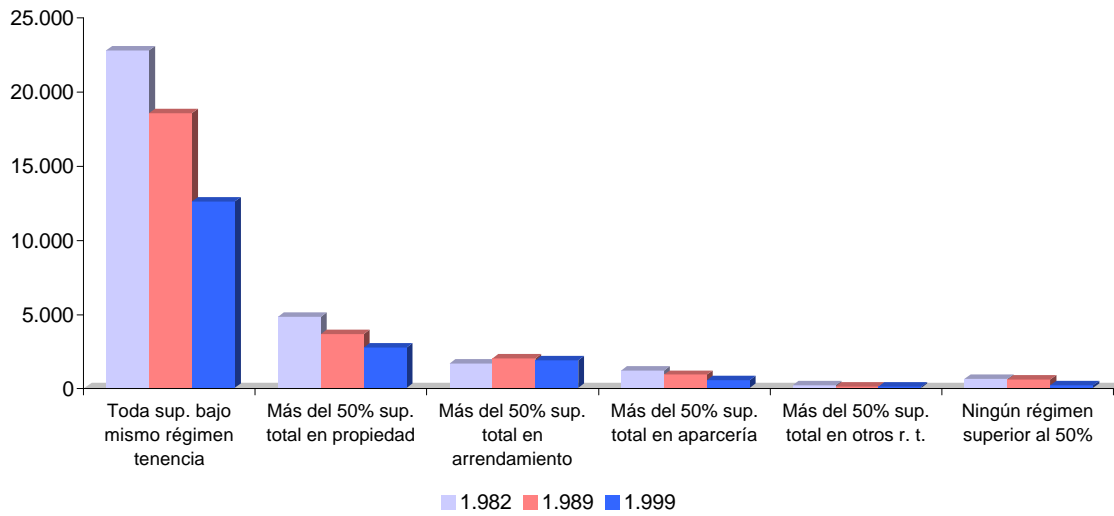

Superficie total (ST) según régimen de tenencia SAU

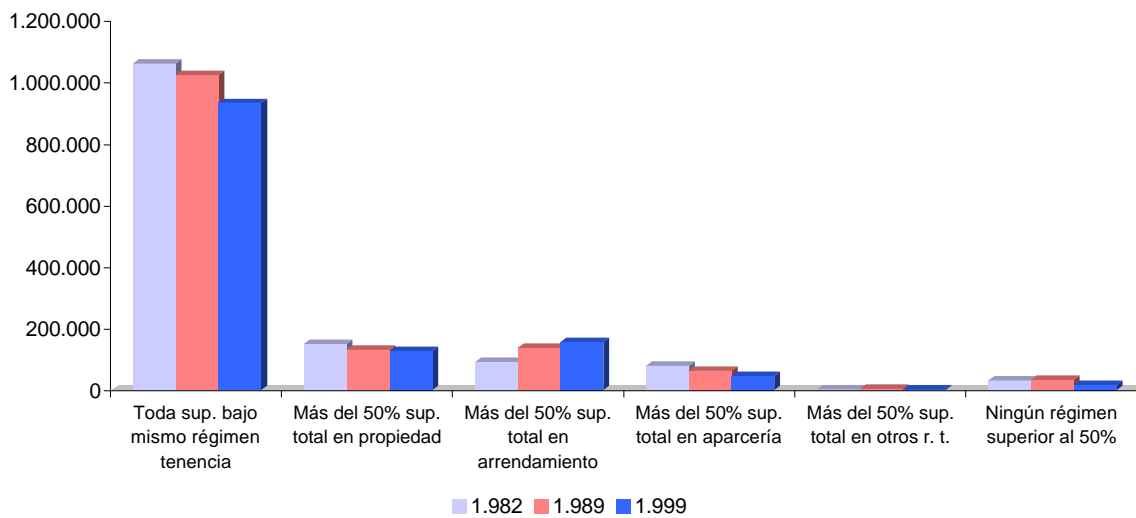

Superficie agrícola utilizada (SAU) según régimen de tenencia SAU

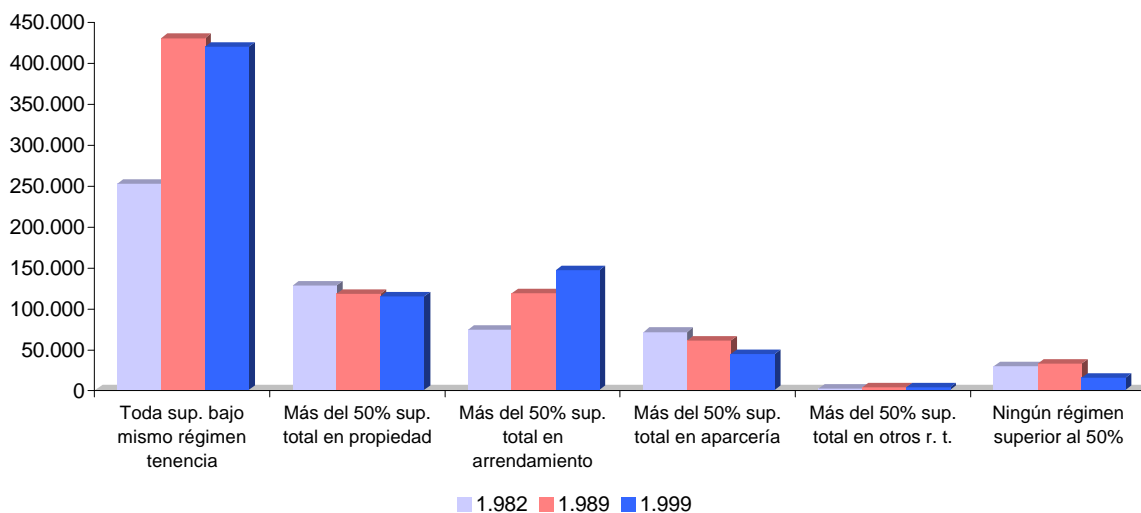

Comparación de Censos Agrarios 1982,1989 y 1999

Tabla 4. Número de explotaciones, superficie total y superficie agrícola utilizada según régimen de tenencia de la superficie agrícola utilizada. Total Zaragoza.

<i>Régimen tenencia SAU</i>	1.982			1.989			1.999		
	Nº EXPL	ST	SAU	Nº EXPL	ST	SAU	Nº EXPL	ST	SAU
Toda sup. bajo mismo régimen tenencia	39.747	1.038.473	389.733	37.974	1.166.687	571.992	30.177	896.608	426.585
<i>Toda sup. total en propiedad</i>	-	-	-	31.416	707.356	473.285	23.903	498.011	345.901
<i>Toda sup. total en arrendamiento</i>	-	-	-	2.872	36.106	32.872	1.957	71.361	63.554
<i>Toda sup. total en aparcería</i>	-	-	-	404	9.078	8.476	356	15.293	13.293
<i>Toda sup. total bajo otro r. t.</i>	-	-	-	527	118.102	57.359	298	3.986	3.837
<i>Si no hay superficie</i>	-	-	-	2.755	296.046	0	3.663	307.956	0
Más del 50% sup. total en propiedad	8.838	250.795	217.018	6.704	207.424	195.217	5.059	207.477	187.042
Más del 50% sup. total en arrendamiento	4.653	132.135	123.230	4.065	148.364	140.756	3.629	232.635	220.994
Más del 50% sup. total en aparcería	1.471	69.930	67.140	1.264	67.761	64.205	944	82.764	75.934
Más del 50% sup. total en otros r. t.	1.638	23.536	23.168	761	9.961	9.694	545	15.885	15.375
Ningún régimen superior al 50%	1.135	37.435	35.889	846	30.419	29.598	423	33.544	29.727
Total	57.482	1.552.305	856.179	51.614	1.630.616	1.011.462	40.777	1.468.913	955.657

Porcentajes

<i>Régimen tenencia SAU</i>	1.982			1.989			1.999		
	Nº EXPL	ST	SAU	Nº EXPL	ST	SAU	Nº EXPL	ST	SAU
Toda sup. bajo mismo régimen tenencia	69,15	66,90	45,52	73,57	71,55	56,55	74,00	61,04	44,64
<i>Toda sup. total en propiedad</i>	-	-	-	60,87	43,38	46,79	58,62	33,90	36,20
<i>Toda sup. total en arrendamiento</i>	-	-	-	5,56	2,21	3,25	4,80	4,86	6,65
<i>Toda sup. total en aparcería</i>	-	-	-	0,78	0,56	0,84	0,87	1,04	1,39
<i>Toda sup. total bajo otro r. t.</i>	-	-	-	1,02	7,24	5,67	0,73	0,27	0,40
<i>Si no hay superficie</i>	-	-	-	5,34	18,16	0,00	8,98	20,96	0,00
Más del 50% sup. total en propiedad	15,38	16,16	25,35	12,99	12,72	19,30	12,41	14,12	19,57
Más del 50% sup. total en arrendamiento	8,09	8,51	14,39	7,88	9,10	13,92	8,90	15,84	23,12
Más del 50% sup. total en aparcería	2,56	4,50	7,84	2,45	4,16	6,35	2,32	5,63	7,95
Más del 50% sup. total en otros r. t.	2,85	1,52	2,71	1,47	0,61	0,96	1,34	1,08	1,61
Ningún régimen superior al 50%	1,97	2,41	4,19	1,64	1,87	2,93	1,04	2,28	3,11
Total	100,00	100,00	100,00	100,00	100,00	100,00	100,00	100,00	100,00

Notas:

Más del 50% sup. total en r. t.(1982) incluye, Más del 50% sup. total en régimen comunal y Más del 50% sup. total en otros regímenes.

Comparación de Censos Agrarios 1982,1989 y 1999

Nº de Explotaciones según régimen de tenencia SAU

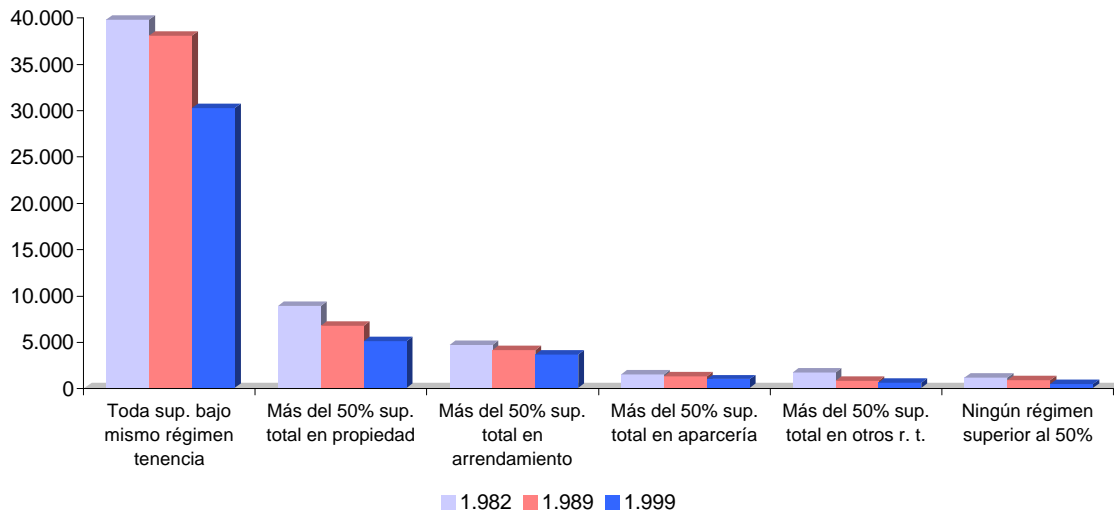

Superficie total (ST) según régimen de tenencia SAU

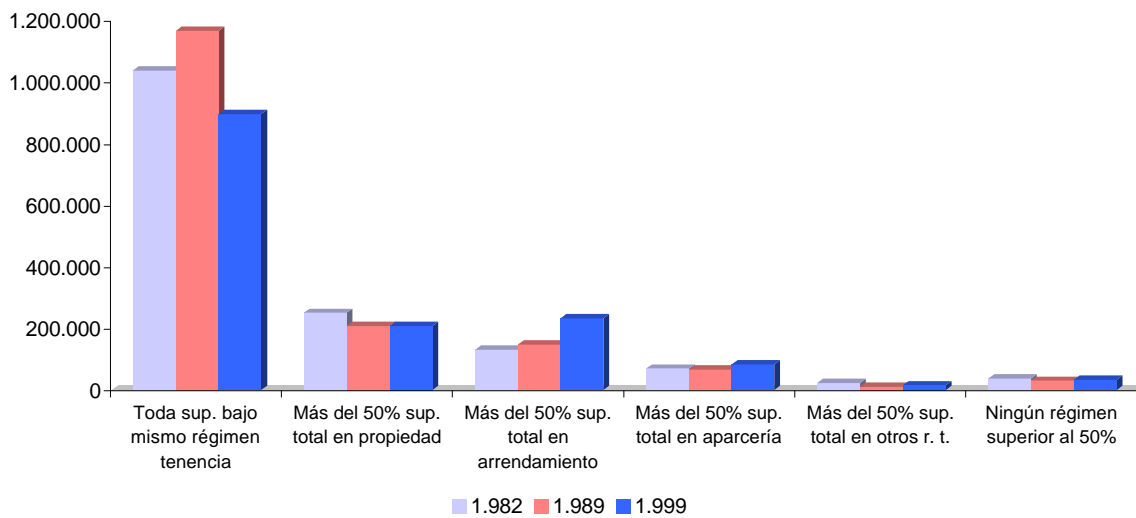

Superficie agrícola utilizada (SAU) según régimen de tenencia SAU

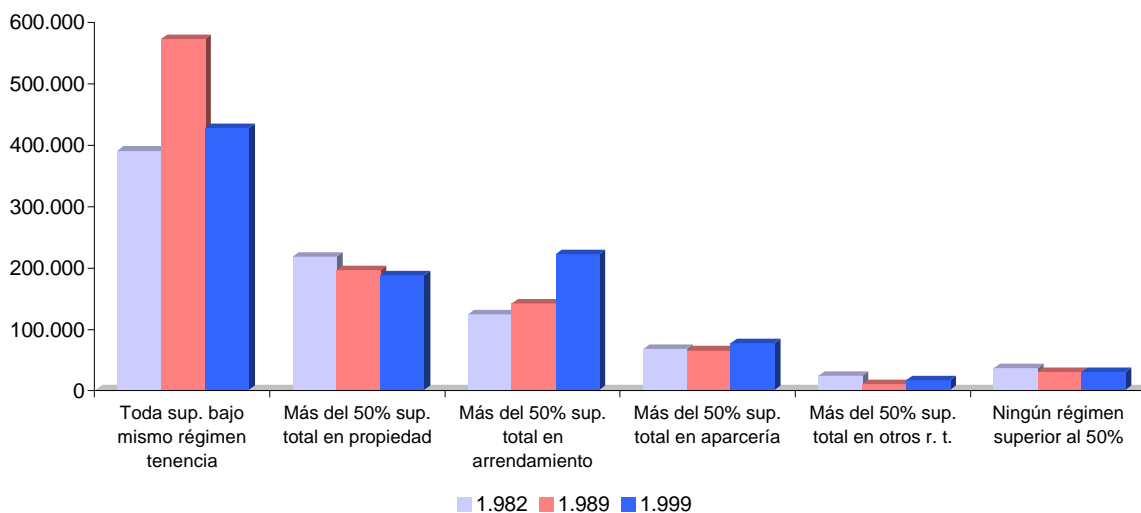

**Tabla 5. Unidades de trabajo al año (UTA) en la explotación.
Total Huesca.**

Año	UTA Total	UTA Familiar			UTA Asalariado		
		Total	Titular	Otros	Total	Fijo	Eventual
1.982	20.608	17.133	11.531	5.603	3.473	2.382	1.091
1.989	15.692	13.317	10.185	3.132	2.374	1.772	603
1.999	14.878	10.787	8.348	2.439	4.091	2.959	1.132

Notas:

UTA Familiar Otros incluye, Unidades de Trabajo-año conyuge y Unidades de Trabajo-año otros miembros de la familia.

Unidades de trabajo al año (UTA) en la explotación

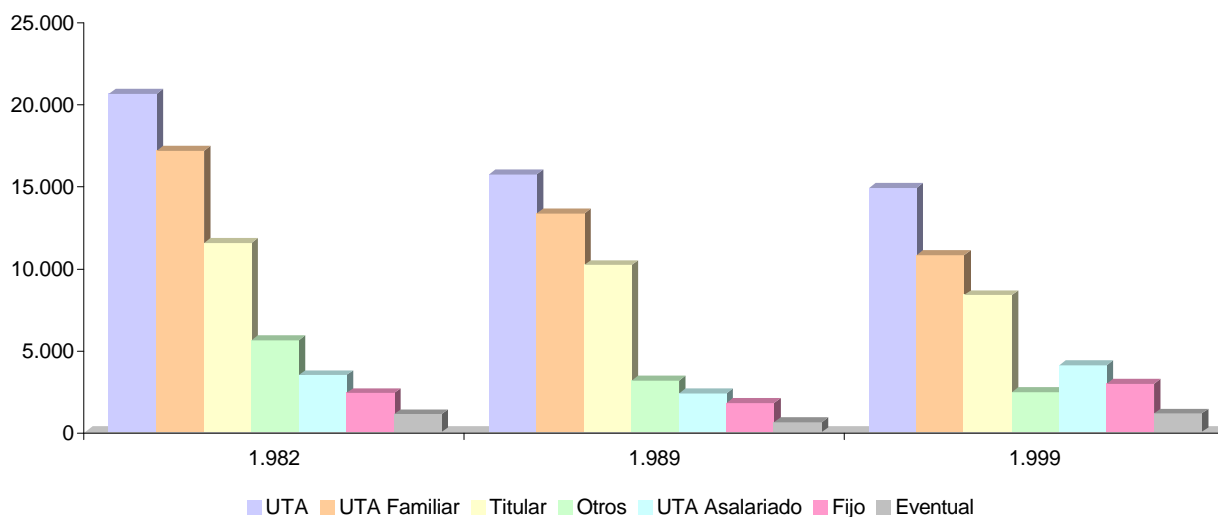

**Tabla 5. Unidades de trabajo al año (UTA) en la explotación.
Total Teruel.**

Año	UTA Total	UTA Familiar			UTA Asalariado		
		Total	Titular	Otros	Total	Fijo	Eventual
1.982	15.263	14.083	10.384	3.700	1.180	678	502
1.989	12.912	11.951	8.792	3.159	961	568	393
1.999	10.039	8.419	6.397	2.022	1.620	1.193	427

Notas:

UTA Familiar Otros incluye, Unidades de Trabajo-año conyuge y Unidades de Trabajo-año otros miembros de la familia.

Unidades de trabajo al año (UTA) en la explotación

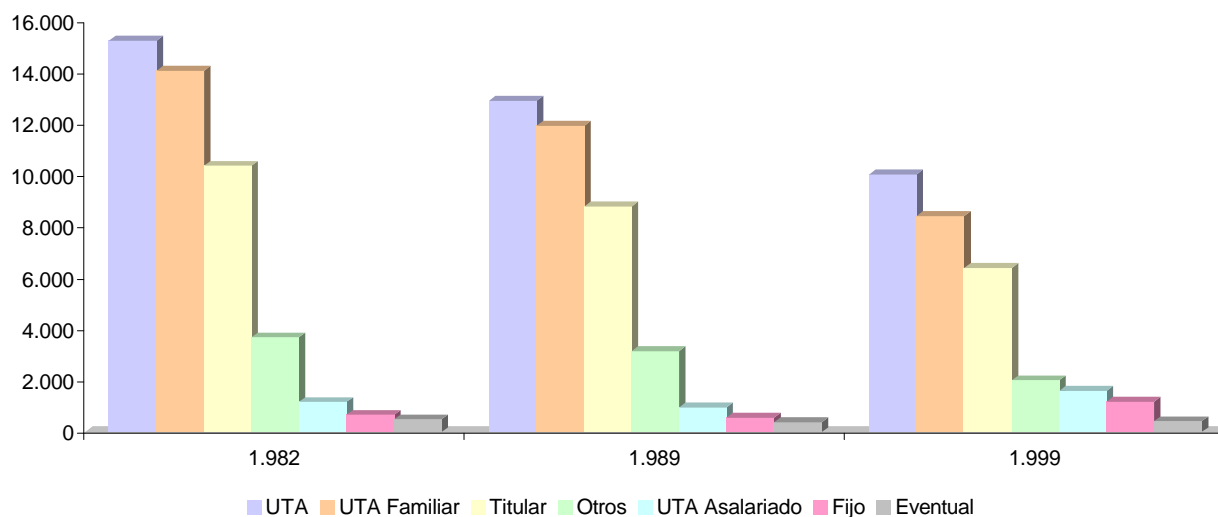

**Tabla 5. Unidades de trabajo al año (UTA) en la explotación.
Total Zaragoza.**

Año	UTA Total	UTA Familiar			UTA Asalariado		
		Total	Titular	Otros	Total	Fijo	Eventual
1.982	27.777	21.548	16.620	4.927	6.227	3.550	2.677
1.989	23.991	19.281	15.129	4.152	4.710	2.621	2.089
1.999	21.406	14.669	11.649	3.020	6.737	4.260	2.477

Notas:

UTA Familiar Otros incluye, Unidades de Trabajo-año conyuge y Unidades de Trabajo-año otros miembros de la familia.

Unidades de trabajo al año (UTA) en la explotación

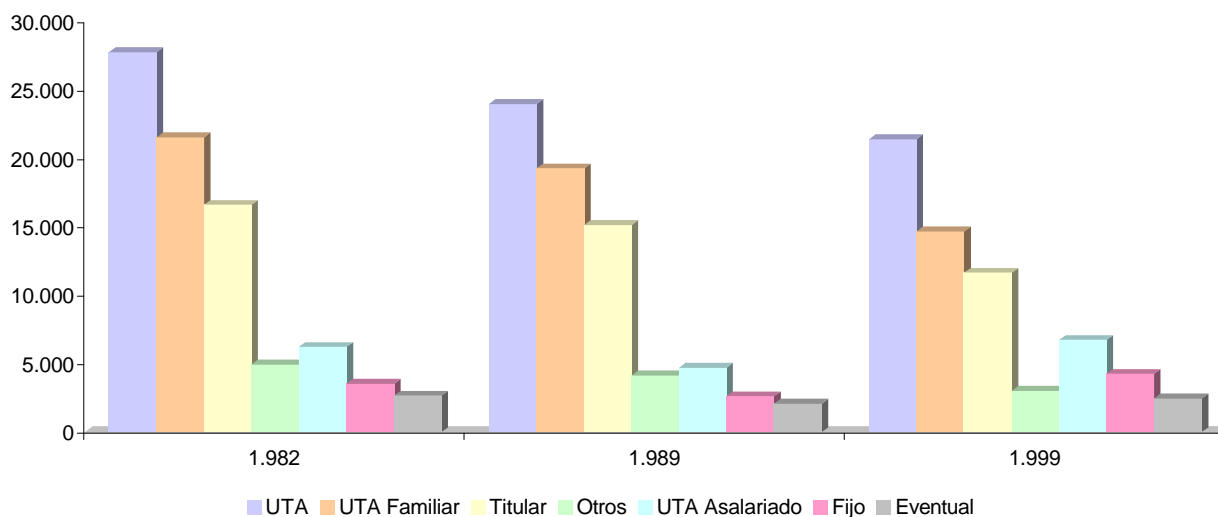

Comparación de Censos Agrarios 1982,1989 y 1999

Tabla 6. Unidades de Trabajo-año Total, Unidades de Trabajo-año Familiar y Unidades de Trabajo-año Asalariado según superficie agrícola utilizada.

Total Huesca.

Estratos (Has. SAU)	1.982			1.989			1.999		
	UTA Total	UTA Familiar	UTA Asalariado	UTA Total	UTA Familiar	UTA Asalariado	UTA Total	UTA Familiar	UTA Asalariado
0	734	280	453	283	184	99	1.031	481	550
>= 0,1 a <2	1.078	995	83	777	758	20	948	866	82
>= 2 a <5	1.892	1.780	113	1.276	1.209	67	1.199	1.079	119
>=5 a <10	3.015	2.884	131	2.070	2.003	67	1.626	1.402	224
>=10 a <20	4.397	4.172	224	3.182	3.000	182	2.159	1.780	379
>=20 a <30	2.323	2.167	156	1.823	1.695	128	1.426	1.157	269
>=30 a <50	2.390	2.178	212	2.061	1.920	141	1.807	1.445	362
>=50 a <70	1.278	1.088	190	1.115	992	122	1.180	882	298
>=70 a <100	964	750	214	929	757	172	959	707	251
>=100 a <200	1.135	619	516	897	590	308	1.243	770	473
>=200 a <300	382	113	269	475	118	357	561	135	426
>=300 a <500	424	77	347	351	72	279	296	64	232
>=500 a <1000	415	27	388	351	15	336	366	15	351
>=1000 a <2500	181	4	177	100	5	95	74	3	72
>=2500	0	0	0	0	0	0	2	0	2
Total	20.608	17.133	3.473	15.692	13.317	2.374	14.878	10.787	4.091

Porcentajes

Estratos (Has. SAU)	1.982			1.989			1.999		
	UTA Total	UTA Familiar	UTA Asalariado	UTA Total	UTA Familiar	UTA Asalariado	UTA Total	UTA Familiar	UTA Asalariado
0	3,56	1,64	13,05	1,81	1,38	4,19	6,93	4,46	13,45
>= 0,1 a <2	5,23	5,81	2,38	4,95	5,69	0,82	6,37	8,03	2,00
>= 2 a <5	9,18	10,39	3,24	8,13	9,08	2,83	8,06	10,01	2,91
>=5 a <10	14,63	16,83	3,77	13,19	15,04	2,82	10,93	13,00	5,47
>=10 a <20	21,33	24,35	6,45	20,28	22,52	7,67	14,51	16,50	9,27
>=20 a <30	11,27	12,65	4,49	11,62	12,72	5,39	9,58	10,73	6,56
>=30 a <50	11,60	12,71	6,11	13,14	14,42	5,94	12,15	13,40	8,86
>=50 a <70	6,20	6,35	5,46	7,10	7,45	5,14	7,93	8,18	7,28
>=70 a <100	4,68	4,38	6,15	5,92	5,68	7,26	6,44	6,56	6,15
>=100 a <200	5,51	3,61	14,87	5,72	4,43	12,96	8,36	7,14	11,57
>=200 a <300	1,85	0,66	7,75	3,03	0,89	15,04	3,77	1,25	10,42
>=300 a <500	2,06	0,45	10,00	2,24	0,54	11,75	1,99	0,60	5,67
>=500 a <1000	2,01	0,16	11,17	2,24	0,11	14,17	2,46	0,14	8,59
>=1000 a <2500	0,88	0,02	5,09	0,64	0,03	4,00	0,50	0,02	1,75
>=2500	0,00	0,00	0,00	0,00	0,00	0,00	0,01	0,00	0,05
Total	100,00	100,00	100,00	100,00	100,00	100,00	100,00	100,00	100,00

Comparación de Censos Agrarios 1982,1989 y 1999

Unidades de Trabajo-año Total según SAU

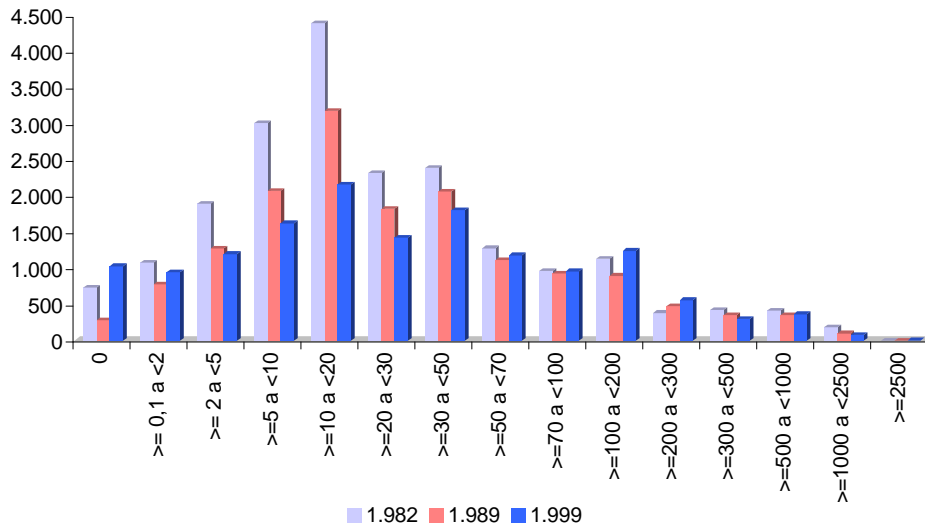

Unidades de Trabajo-año Familiar según SAU

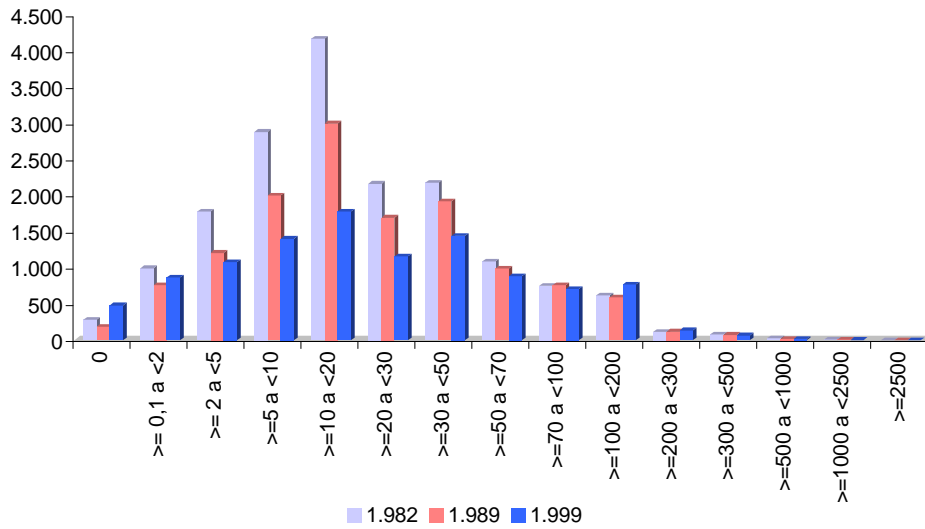

Unidades de Trabajo-año Asalariado según SAU

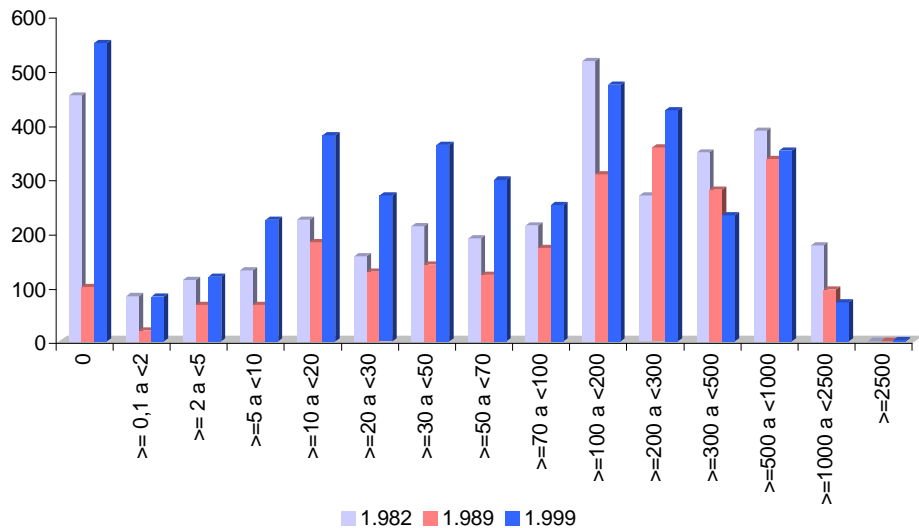

Comparación de Censos Agrarios 1982,1989 y 1999

Unidades de Trabajo-año Total según SAU

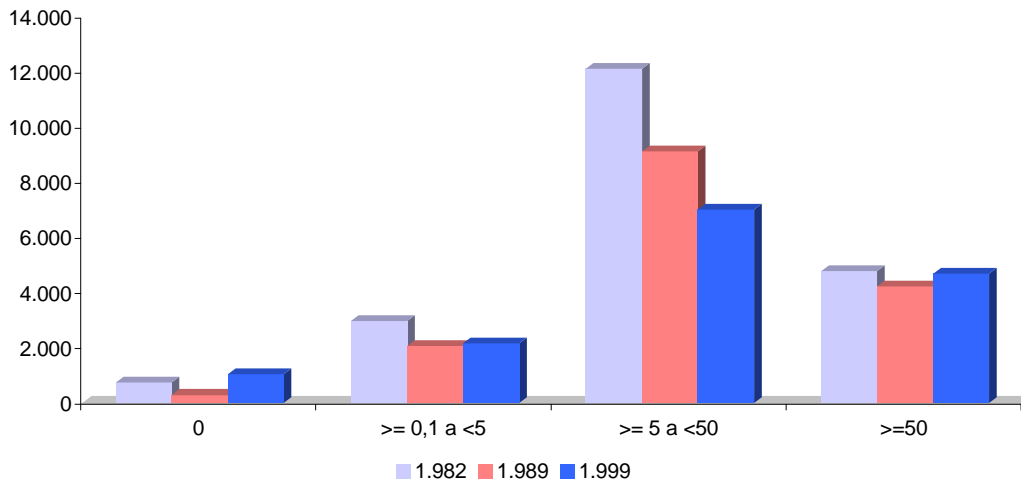

Unidades de Trabajo-año Familiar según SAU

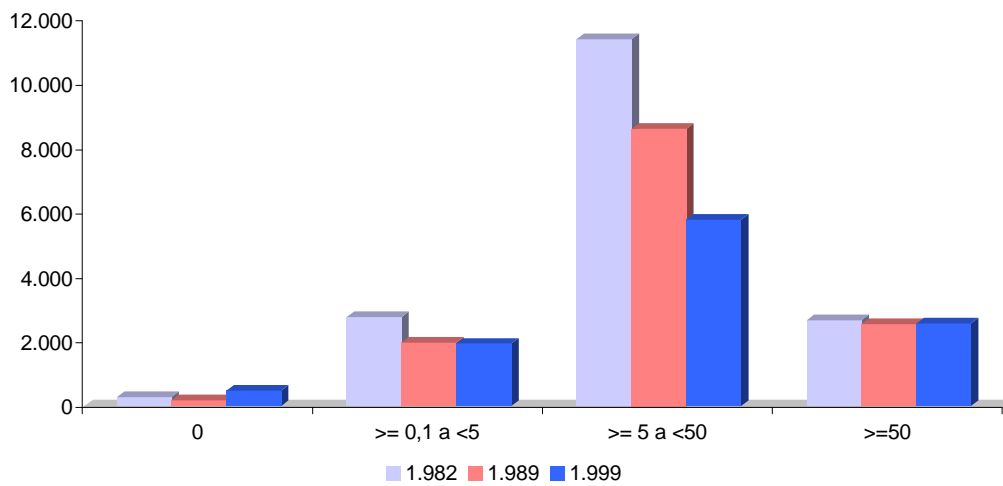

Unidades de Trabajo-año Asalariado según SAU

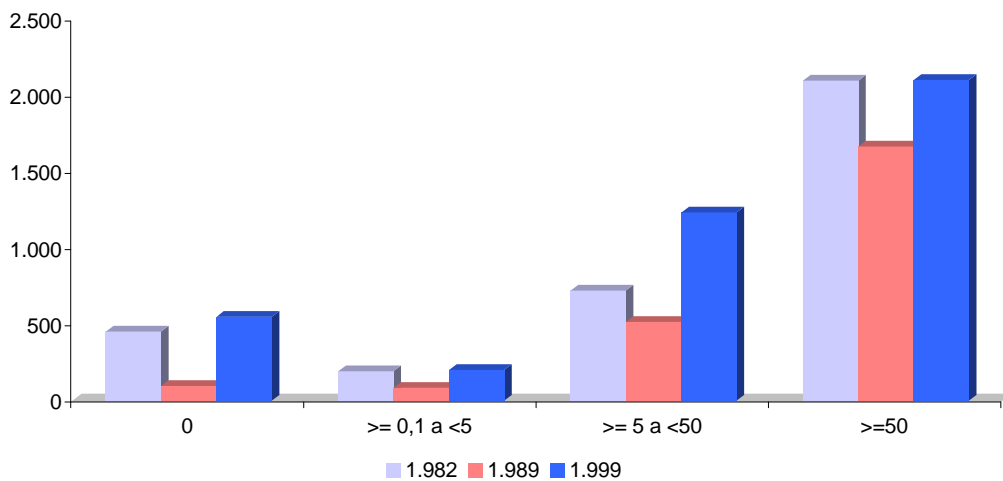

Comparación de Censos Agrarios 1982,1989 y 1999

Tabla 6. Unidades de Trabajo-año Total, Unidades de Trabajo-año Familiar y Unidades de Trabajo-año Asalariado según superficie agrícola utilizada.

Total Teruel.

Estratos (Has. SAU)	1.982			1.989			1.999		
	UTA Total	UTA Familiar	UTA Asalariado	UTA Total	UTA Familiar	UTA Asalariado	UTA Total	UTA Familiar	UTA Asalariado
0	658	419	239	397	235	162	976	581	395
>= 0,1 a <2	792	752	39	807	796	11	719	672	47
>= 2 a <5	1.522	1.470	52	1.034	1.003	31	748	663	85
>=5 a <10	2.418	2.303	115	1.430	1.393	37	953	889	64
>=10 a <20	3.168	3.040	128	2.194	2.150	44	1.312	1.196	116
>=20 a <30	1.632	1.575	56	1.471	1.426	46	915	831	84
>=30 a <50	1.810	1.715	95	1.774	1.671	103	1.235	1.086	148
>=50 a <70	1.011	949	62	1.061	1.005	56	776	666	109
>=70 a <100	926	813	114	970	905	65	663	585	78
>=100 a <200	974	874	100	1.128	1.016	112	1.100	913	187
>=200 a <300	181	128	53	315	218	97	325	224	101
>=300 a <500	89	32	58	164	104	60	171	83	88
>=500 a <1000	64	13	51	150	27	123	123	24	99
>=1000 a <2500	17	0	16	15	2	13	17	5	12
>=2500	0	0	0	2	0	2	7	0	7
Total	15.263	14.083	1.180	12.912	11.951	961	10.039	8.419	1.620

Porcentajes

Estratos (Has. SAU)	1.982			1.989			1.999		
	UTA Total	UTA Familiar	UTA Asalariado	UTA Total	UTA Familiar	UTA Asalariado	UTA Total	UTA Familiar	UTA Asalariado
0	4,31	2,98	20,26	3,07	1,96	16,88	9,72	6,90	24,36
>= 0,1 a <2	5,19	5,34	3,34	6,25	6,66	1,10	7,17	7,98	2,93
>= 2 a <5	9,97	10,44	4,45	8,01	8,40	3,20	7,45	7,88	5,22
>=5 a <10	15,85	16,36	9,75	11,07	11,66	3,84	9,49	10,55	3,98
>=10 a <20	20,76	21,58	10,88	16,99	17,99	4,62	13,07	14,20	7,17
>=20 a <30	10,69	11,19	4,78	11,40	11,93	4,76	9,12	9,87	5,18
>=30 a <50	11,86	12,18	8,07	13,74	13,98	10,70	12,30	12,90	9,15
>=50 a <70	6,63	6,74	5,28	8,21	8,41	5,78	7,73	7,91	6,75
>=70 a <100	6,07	5,77	9,66	7,51	7,57	6,74	6,61	6,95	4,81
>=100 a <200	6,38	6,20	8,46	8,73	8,50	11,64	10,96	10,84	11,56
>=200 a <300	1,19	0,91	4,50	2,44	1,82	10,15	3,24	2,66	6,21
>=300 a <500	0,58	0,22	4,88	1,27	0,87	6,21	1,70	0,99	5,42
>=500 a <1000	0,42	0,09	4,32	1,16	0,22	12,81	1,23	0,29	6,12
>=1000 a <2500	0,11	0,00	1,39	0,12	0,02	1,33	0,17	0,06	0,73
>=2500	0,00	0,00	0,00	0,02	0,00	0,24	0,06	0,00	0,40
Total	100,00	100,00	100,00	100,00	100,00	100,00	100,00	100,00	100,00

Comparación de Censos Agrarios 1982,1989 y 1999

Unidades de Trabajo-año Total según SAU

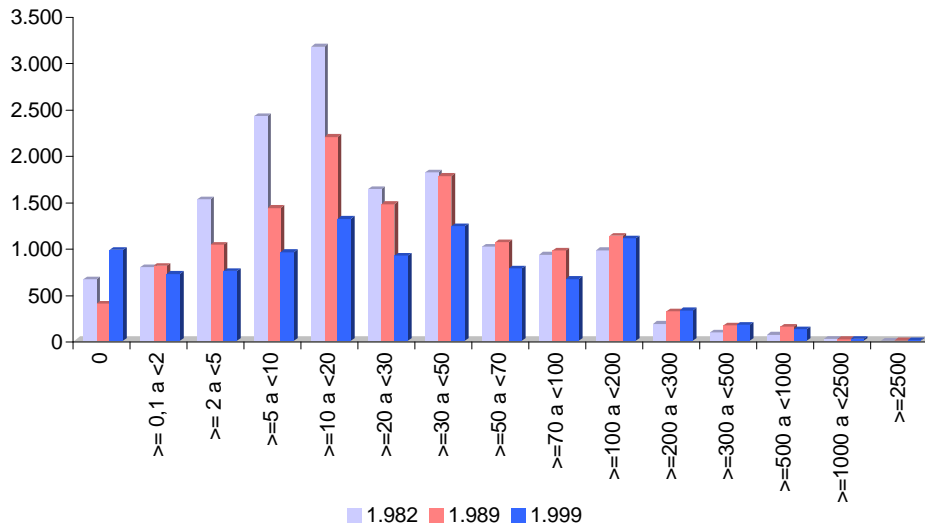

Unidades de Trabajo-año Familiar según SAU

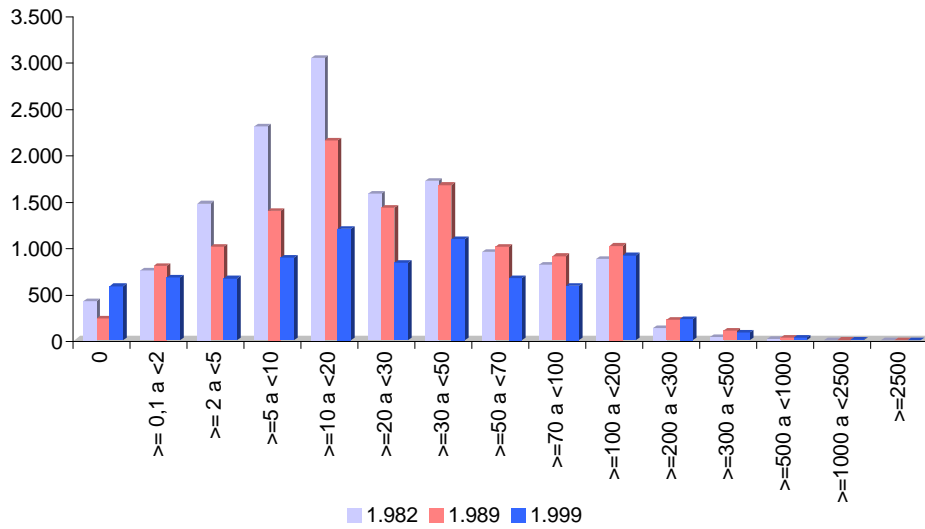

Unidades de Trabajo-año Asalariado según SAU

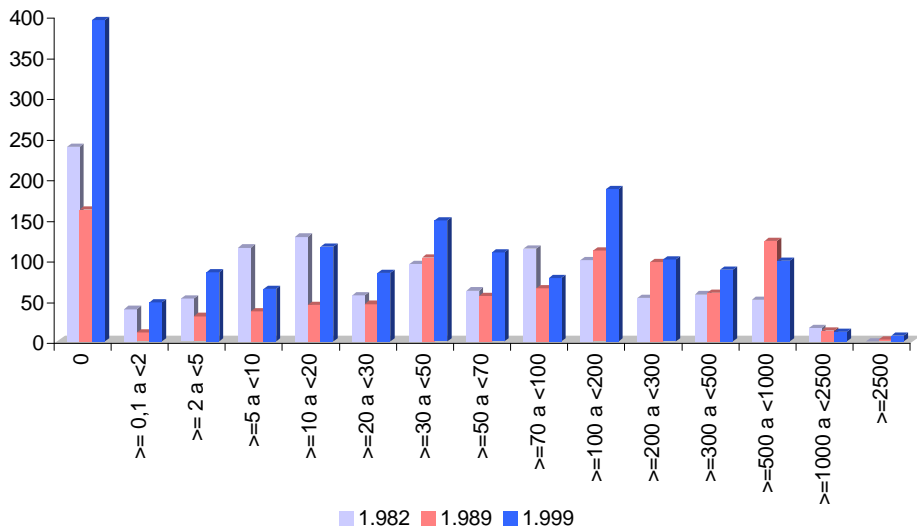

Comparación de Censos Agrarios 1982,1989 y 1999

Unidades de Trabajo-año Total según SAU

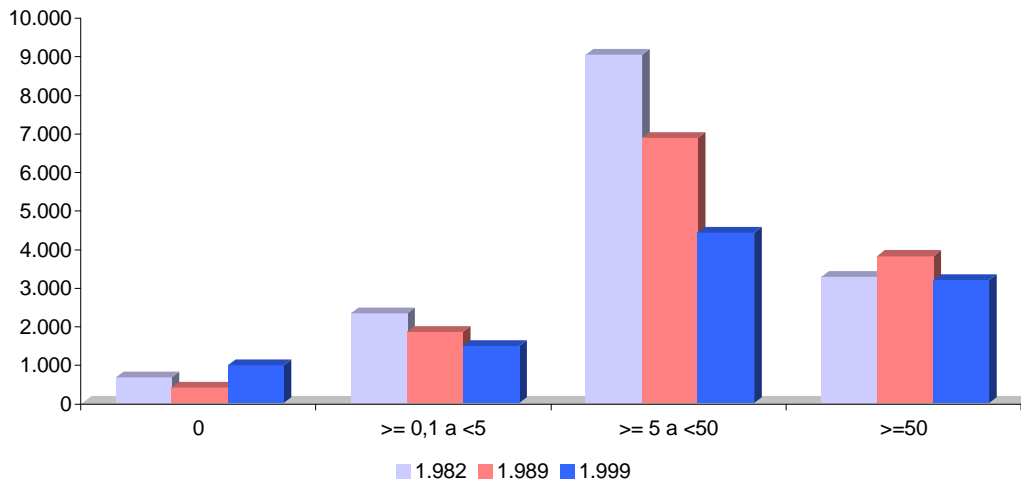

Unidades de Trabajo-año Familiar según SAU

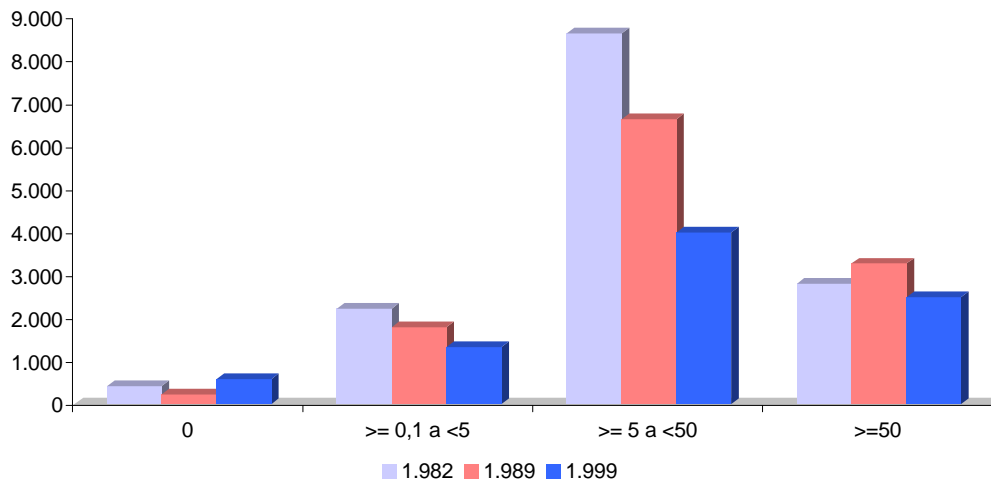

Unidades de Trabajo-año Asalariado según SAU

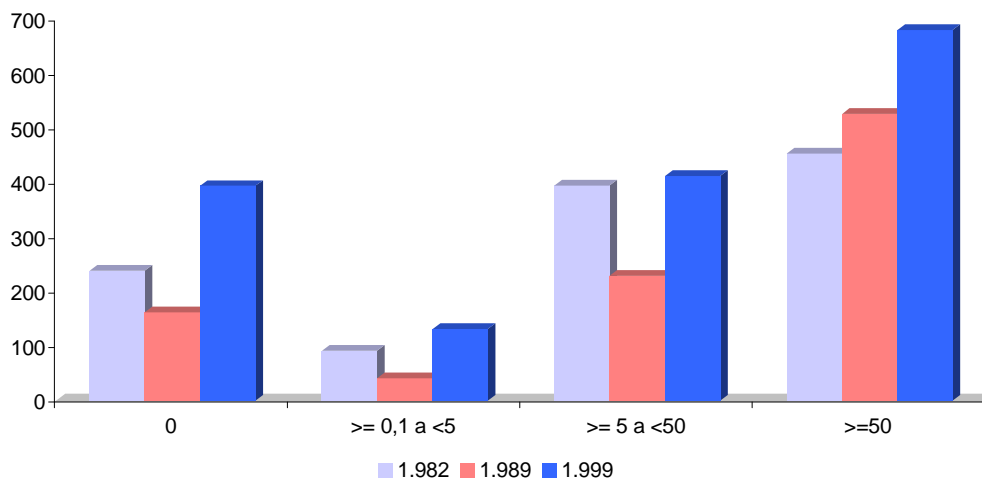

Comparación de Censos Agrarios 1982,1989 y 1999

Tabla 6. Unidades de Trabajo-año Total, Unidades de Trabajo-año Familiar y Unidades de Trabajo-año Asalariado según superficie agrícola utilizada.

Total Zaragoza.

Estratos (Has. SAU)	1.982			1.989			1.999		
	UTA Total	UTA Familiar	UTA Asalariado	UTA Total	UTA Familiar	UTA Asalariado	UTA Total	UTA Familiar	UTA Asalariado
0	1.441	832	609	1.143	663	481	1.921	701	1.220
>= 0,1 a <2	2.232	2.008	223	2.134	2.021	114	1.881	1.689	192
>= 2 a <5	3.398	3.051	347	2.846	2.619	228	2.073	1.878	195
>=5 a <10	4.114	3.623	490	3.420	3.136	284	2.325	2.033	292
>=10 a <20	5.214	4.575	638	4.440	3.870	570	3.078	2.522	556
>=20 a <30	2.544	2.147	397	2.152	1.886	266	1.778	1.384	394
>=30 a <50	2.674	2.035	639	2.294	1.849	445	2.109	1.440	669
>=50 a <70	1.556	1.101	455	1.270	1.047	223	1.371	882	489
>=70 a <100	1.315	899	416	1.304	981	322	1.288	820	469
>=100 a <200	1.890	983	907	1.527	912	615	1.947	967	980
>=200 a <300	673	190	483	424	192	232	605	226	379
>=300 a <500	474	75	398	447	71	376	526	81	445
>=500 a <1000	140	25	115	360	24	336	346	38	308
>=1000 a <2500	75	2	73	132	11	122	154	8	147
>=2500	37	0	37	97	0	97	3	0	3
Total	27.777	21.548	6.227	23.991	19.281	4.710	21.406	14.669	6.737

Porcentajes

Estratos (Has. SAU)	1.982			1.989			1.999		
	UTA Total	UTA Familiar	UTA Asalariado	UTA Total	UTA Familiar	UTA Asalariado	UTA Total	UTA Familiar	UTA Asalariado
0	5,19	3,86	9,78	4,76	3,44	10,20	8,97	4,78	18,11
>= 0,1 a <2	8,04	9,32	3,58	8,90	10,48	2,42	8,79	11,51	2,86
>= 2 a <5	12,23	14,16	5,57	11,86	13,58	4,83	9,68	12,80	2,90
>=5 a <10	14,81	16,81	7,88	14,25	16,26	6,02	10,86	13,86	4,34
>=10 a <20	18,77	21,23	10,25	18,51	20,07	12,10	14,38	17,19	8,25
>=20 a <30	9,16	9,96	6,37	8,97	9,78	5,66	8,31	9,44	5,85
>=30 a <50	9,63	9,45	10,26	9,56	9,59	9,46	9,85	9,82	9,93
>=50 a <70	5,60	5,11	7,31	5,29	5,43	4,74	6,40	6,01	7,25
>=70 a <100	4,73	4,17	6,67	5,43	5,09	6,84	6,02	5,59	6,95
>=100 a <200	6,80	4,56	14,56	6,36	4,73	13,05	9,09	6,59	14,54
>=200 a <300	2,42	0,88	7,76	1,77	1,00	4,92	2,83	1,54	5,62
>=300 a <500	1,71	0,35	6,40	1,86	0,37	7,98	2,46	0,55	6,60
>=500 a <1000	0,51	0,12	1,85	1,50	0,12	7,13	1,62	0,26	4,57
>=1000 a <2500	0,27	0,01	1,17	0,55	0,05	2,59	0,72	0,05	2,18
>=2500	0,13	0,00	0,59	0,41	0,00	2,06	0,02	0,00	0,05
Total	100,00	100,00	100,00	100,00	100,00	100,00	100,00	100,00	100,00

Comparación de Censos Agrarios 1982,1989 y 1999

Unidades de Trabajo-año Total según SAU

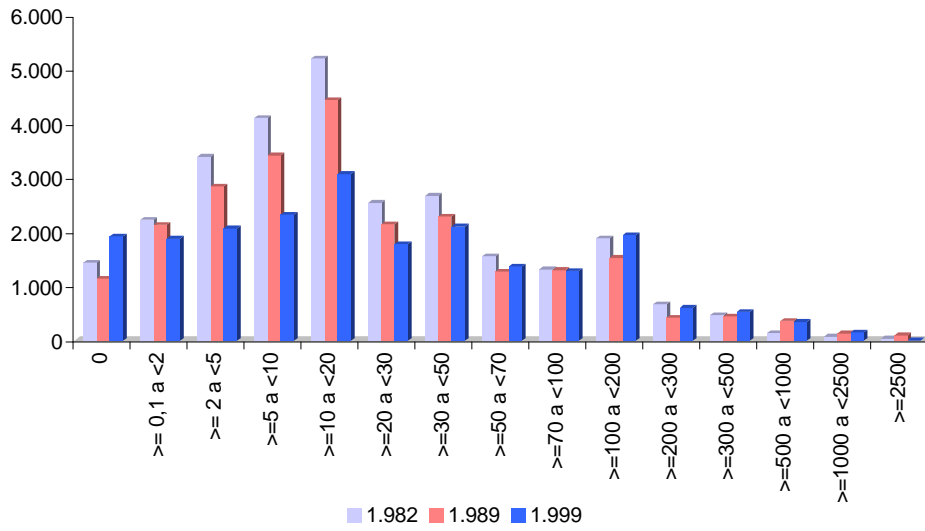

Unidades de Trabajo-año Familiar según SAU

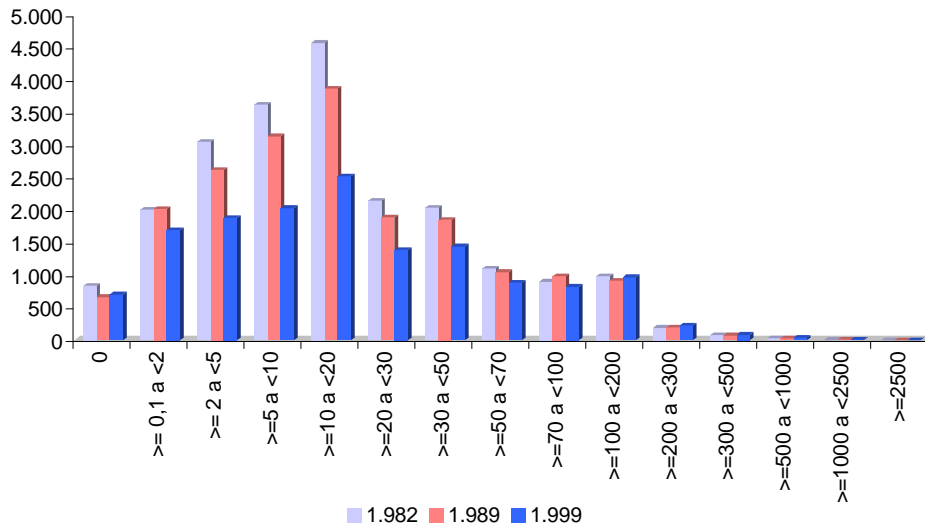

Unidades de Trabajo-año Asalariado según SAU

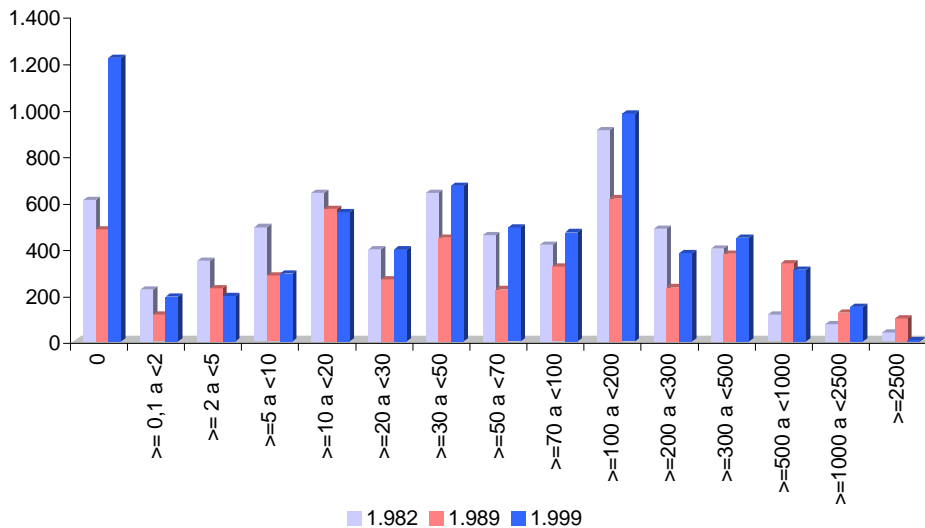

Comparación de Censos Agrarios 1982,1989 y 1999

Unidades de Trabajo-año Total según SAU

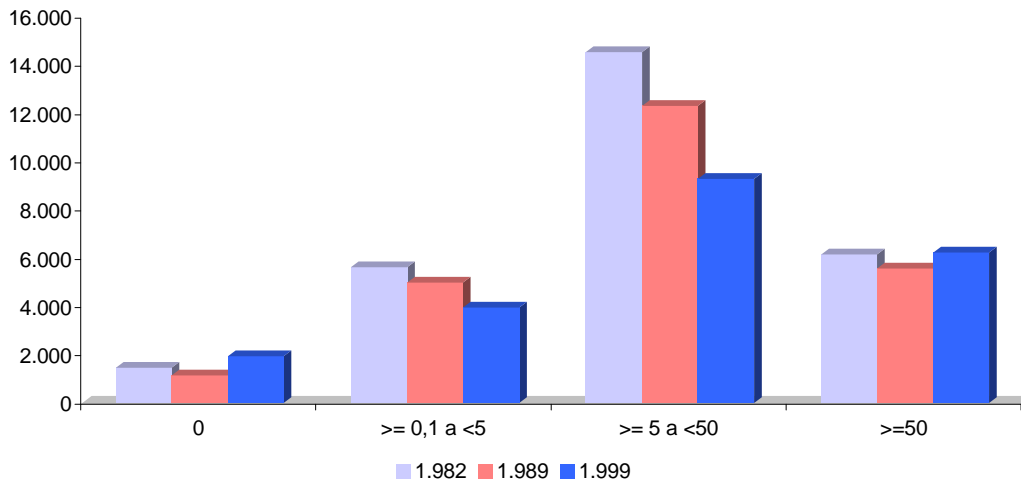

Unidades de Trabajo-año Familiar según SAU

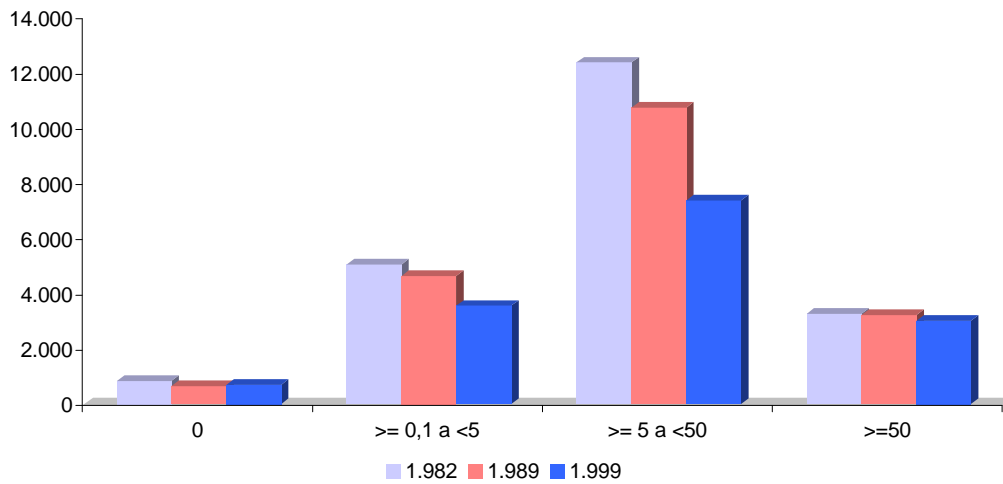

Unidades de Trabajo-año Asalariado según SAU

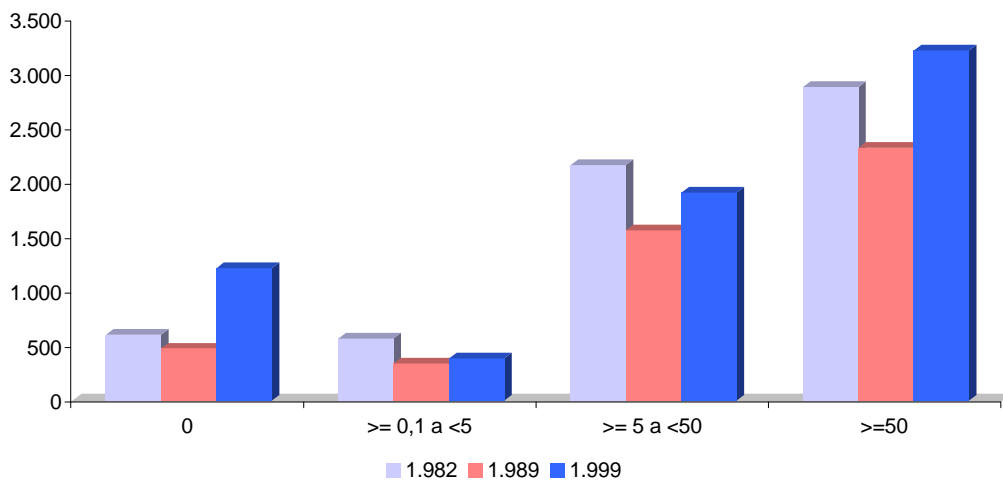

Comparación de Censos Agrarios 1982,1989 y 1999

Tabla 7. Unidades de Trabajo-año Total, Unidades de Trabajo-año Familiar y Unidades de Trabajo-año Asalariado según régimen de tenencia de la superficie agrícola utilizada.

Total Huesca.

<i>Régimen tenencia SAU</i>	1.982			1.989			1.999		
	UTA Total	UTA Familiar	UTA Asalariado	UTA Total	UTA Familiar	UTA Asalariado	UTA Total	UTA Familiar	UTA Asalariado
Toda sup. bajo mismo régimen tenencia	13.258	10.432	2.825	8.949	7.175	1.775	8.758	6.026	2.732
<i>Toda sup. total en propiedad</i>	-	-	-	7.832	6.296	1.536	6.638	4.888	1.751
<i>Toda sup. total en arrendamiento</i>	-	-	-	432	333	98	940	539	401
<i>Toda sup. total en aparcería</i>	-	-	-	202	192	11	124	98	27
<i>Toda sup. total bajo otro r. t.</i>	-	-	-	199	169	30	24	20	4
<i>Si no hay superficie</i>	-	-	-	283	184	99	1.031	481	550
Más del 50% sup. total en propiedad	4.669	4.208	460	3.977	3.653	324	3.503	2.741	762
Más del 50% sup. total en arrendamiento	1.252	1.126	126	1.439	1.228	211	1.810	1.347	463
Más del 50% sup. total en aparcería	650	619	31	656	623	33	564	466	98
Más del 50% sup. total en otros r. t.	366	358	8	259	245	14	102	88	14
Ningún régimen superior al 50%	413	390	23	412	394	19	141	118	23
Total	20.608	17.133	3.473	15.692	13.317	2.374	14.878	10.787	4.091

Porcentajes

<i>Régimen tenencia SAU</i>	1.982			1.989			1.999		
	UTA Total	UTA Familiar	UTA Asalariado	UTA Total	UTA Familiar	UTA Asalariado	UTA Total	UTA Familiar	UTA Asalariado
Toda sup. bajo mismo régimen tenencia	64,34	60,89	81,35	57,03	53,87	74,74	58,86	55,86	66,78
<i>Toda sup. total en propiedad</i>	-	-	-	49,91	47,28	64,71	44,62	45,31	42,79
<i>Toda sup. total en arrendamiento</i>	-	-	-	2,75	2,50	4,13	6,32	5,00	9,80
<i>Toda sup. total en aparcería</i>	-	-	-	1,29	1,44	0,44	0,84	0,91	0,65
<i>Toda sup. total bajo otro r. t.</i>	-	-	-	1,27	1,27	1,27	0,16	0,19	0,09
<i>Si no hay superficie</i>	-	-	-	1,81	1,38	4,19	6,93	4,46	13,45
Más del 50% sup. total en propiedad	22,65	24,56	13,25	25,34	27,43	13,64	23,54	25,41	18,63
Más del 50% sup. total en arrendamiento	6,07	6,57	3,63	9,17	9,22	8,87	12,16	12,49	11,31
Más del 50% sup. total en aparcería	3,16	3,62	0,89	4,18	4,67	1,39	3,79	4,32	2,39
Más del 50% sup. total en otros r. t.	1,78	2,09	0,23	1,65	1,84	0,57	0,69	0,82	0,34
Ningún régimen superior al 50%	2,00	2,28	0,66	2,63	2,96	0,79	0,95	1,10	0,55
Total	100,00	100,00	100,00	100,00	100,00	100,00	100,00	100,00	100,00

Notas:

Más del 50% sup. total en r. t.(1982) incluye, Más del 50% sup. total en régimen comunal y Más del 50% sup. total en otros regímenes.

Comparación de Censos Agrarios 1982,1989 y 1999

Unidades de Trabajo-año Total según régimen de tenencia SAU

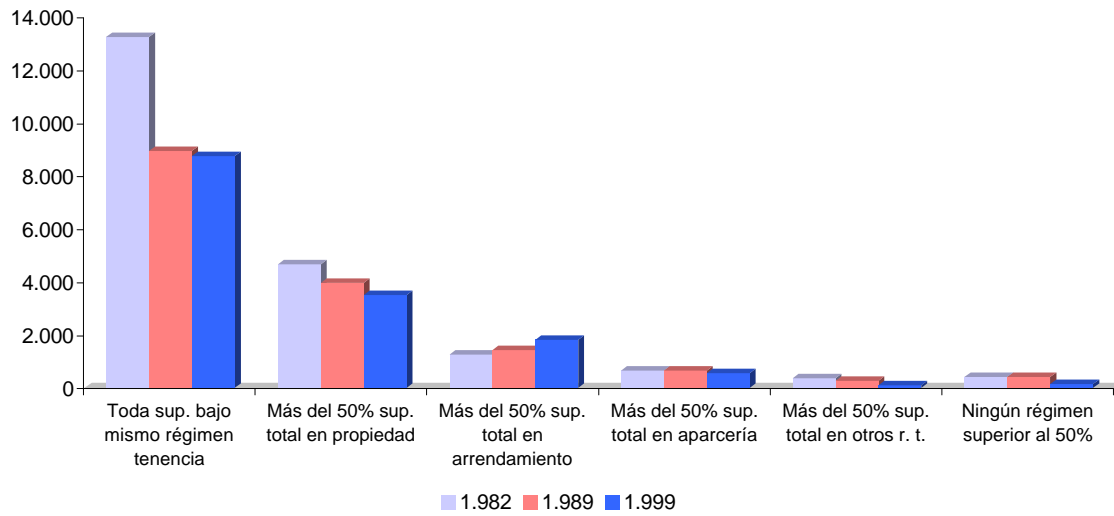

Unidades de Trabajo-año Familiar según régimen de tenencia SAU

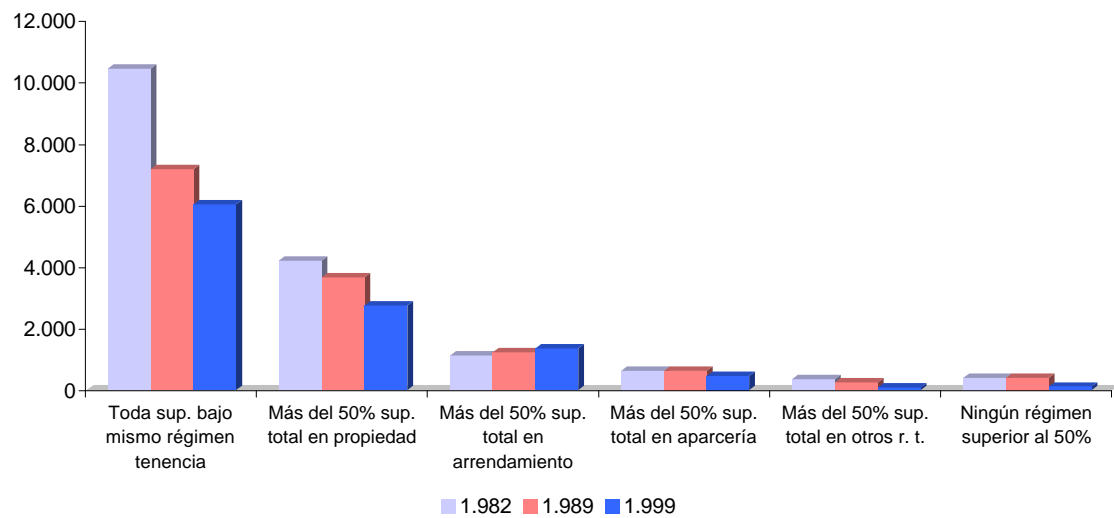

Unidades de Trabajo-año Asalariado según régimen de tenencia SAU

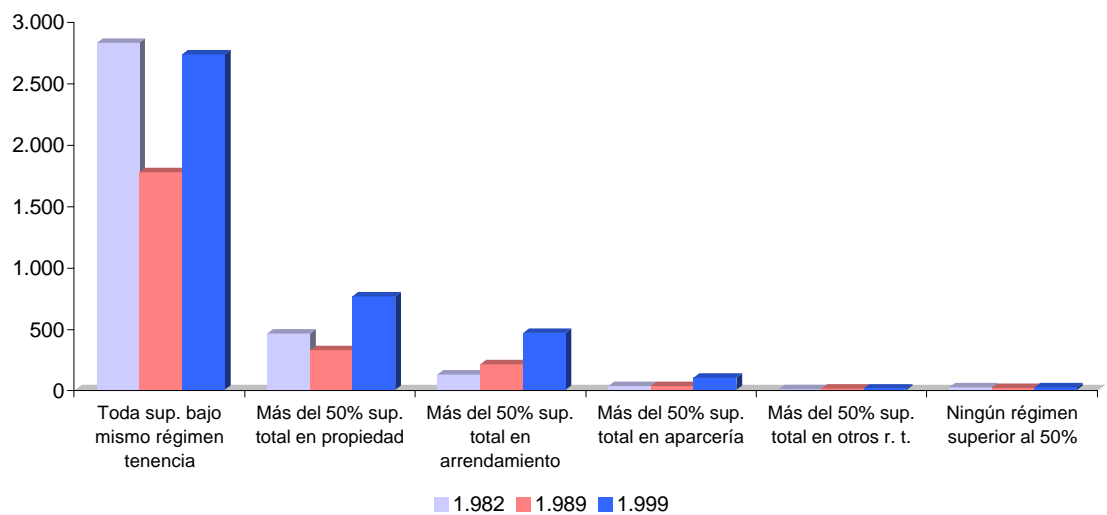

Comparación de Censos Agrarios 1982,1989 y 1999

Tabla 7. Unidades de Trabajo-año Total, Unidades de Trabajo-año Familiar y Unidades de Trabajo-año Asalariado según régimen de tenencia de la superficie agrícola utilizada.

Total Teruel.

<i>Régimen tenencia SAU</i>	1.982			1.989			1.999		
	UTA Total	UTA Familiar	UTA Asalariado	UTA Total	UTA Familiar	UTA Asalariado	UTA Total	UTA Familiar	UTA Asalariado
Toda sup. bajo mismo régimen tenencia	7.696	6.780	916	5.940	5.252	688	5.509	4.384	1.125
<i>Toda sup. total en propiedad</i>	-	-	-	4.537	4.105	432	3.755	3.168	587
<i>Toda sup. total en arrendamiento</i>	-	-	-	746	699	48	600	504	96
<i>Toda sup. total en aparcería</i>	-	-	-	184	173	11	128	104	24
<i>Toda sup. total bajo otro r. t.</i>	-	-	-	76	40	36	51	26	24
<i>Si no hay superficie</i>	-	-	-	397	235	162	976	581	395
Más del 50% sup. total en propiedad	4.087	3.931	155	3.227	3.085	142	2.046	1.865	181
Más del 50% sup. total en arrendamiento	1.627	1.575	52	2.105	2.034	71	1.682	1.465	217
Más del 50% sup. total en aparcería	1.195	1.167	28	994	965	29	570	505	65
Más del 50% sup. total en otros r. t.	66	58	7	47	47	0	52	44	8
Ningún régimen superior al 50%	593	571	22	598	568	30	179	156	24
Total	15.263	14.083	1.180	12.912	11.951	961	10.039	8.419	1.620

Porcentajes

<i>Régimen tenencia SAU</i>	1.982			1.989			1.999		
	UTA Total	UTA Familiar	UTA Asalariado	UTA Total	UTA Familiar	UTA Asalariado	UTA Total	UTA Familiar	UTA Asalariado
Toda sup. bajo mismo régimen tenencia	50,42	48,14	77,60	46,01	43,94	71,66	54,88	52,07	69,46
<i>Toda sup. total en propiedad</i>	-	-	-	35,14	34,35	44,92	37,40	37,62	36,24
<i>Toda sup. total en arrendamiento</i>	-	-	-	5,78	5,85	4,95	5,98	5,99	5,90
<i>Toda sup. total en aparcería</i>	-	-	-	1,42	1,45	1,11	1,28	1,24	1,47
<i>Toda sup. total bajo otro r. t.</i>	-	-	-	0,59	0,33	3,79	0,50	0,31	1,49
<i>Si no hay superficie</i>	-	-	-	3,07	1,96	16,88	9,72	6,90	24,36
Más del 50% sup. total en propiedad	26,77	27,92	13,15	24,99	25,81	14,76	20,38	22,16	11,18
Más del 50% sup. total en arrendamiento	10,66	11,18	4,40	16,31	17,02	7,39	16,75	17,40	13,39
Más del 50% sup. total en aparcería	7,83	8,29	2,37	7,70	8,08	3,00	5,68	5,99	4,03
Más del 50% sup. total en otros r. t.	0,43	0,41	0,61	0,36	0,39	0,02	0,52	0,52	0,50
Ningún régimen superior al 50%	3,89	4,06	1,87	4,63	4,75	3,16	1,79	1,85	1,46
Total	100,00	100,00	100,00	100,00	100,00	100,00	100,00	100,00	100,00

Notas:

Más del 50% sup. total en r. t.(1982) incluye, Más del 50% sup. total en régimen comunal y Más del 50% sup. total en otros regímenes.

Comparación de Censos Agrarios 1982,1989 y 1999

Unidades de Trabajo-año Total según régimen de tenencia SAU

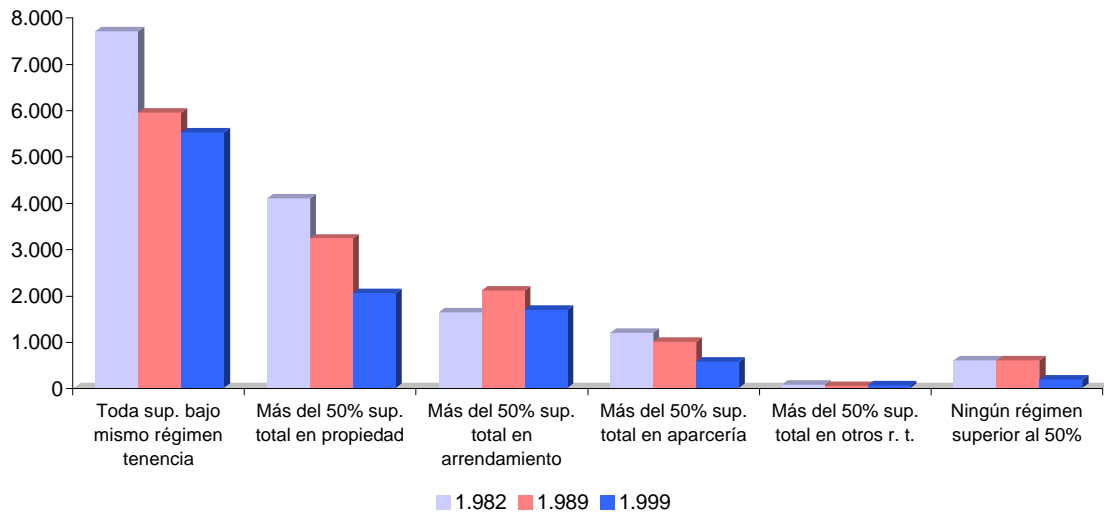

Unidades de Trabajo-año Familiar según régimen de tenencia SAU

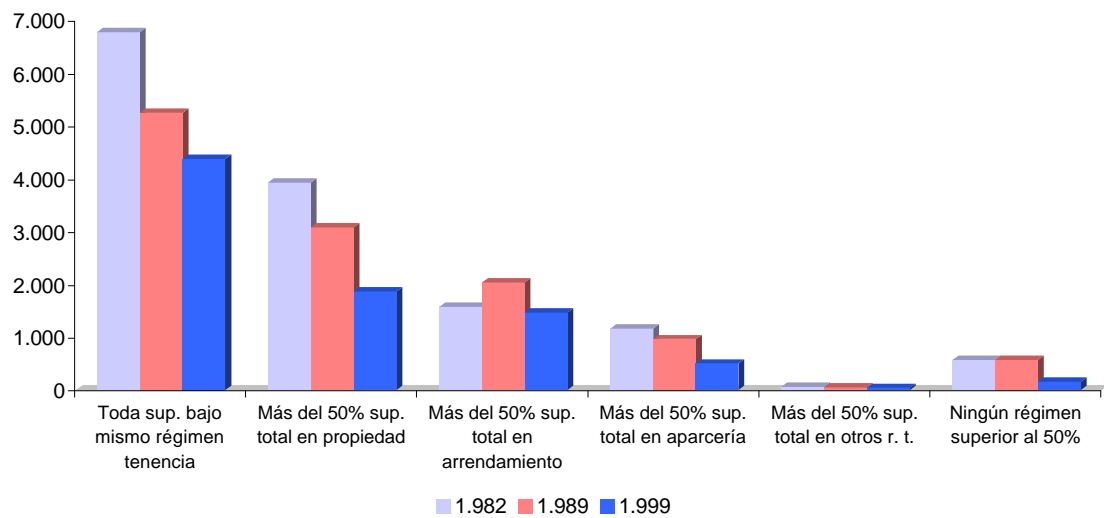

Unidades de Trabajo-año Asalariado según régimen de tenencia SAU

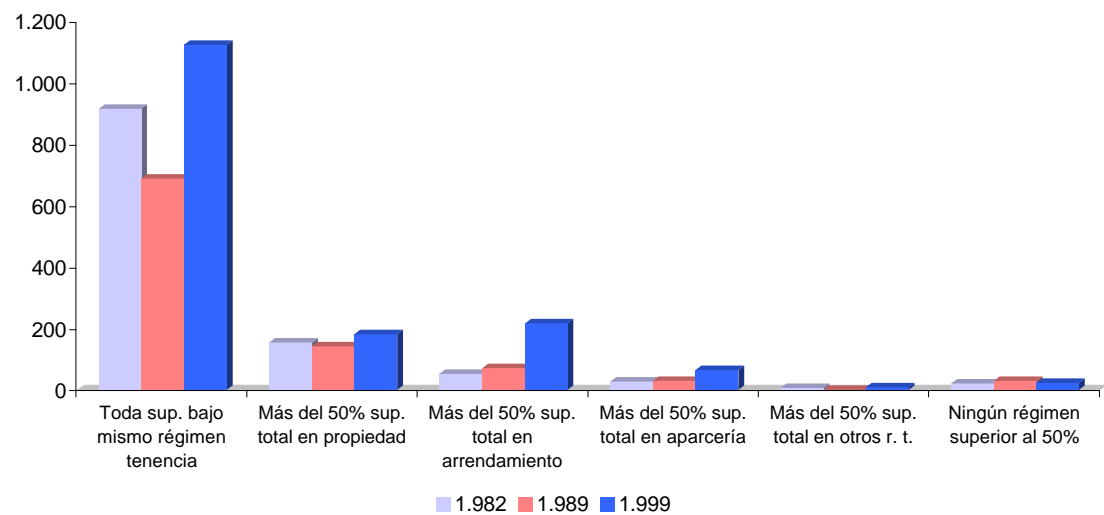

Comparación de Censos Agrarios 1982,1989 y 1999

Tabla 7. Unidades de Trabajo-año Total, Unidades de Trabajo-año Familiar y Unidades de Trabajo-año Asalariado según régimen de tenencia de la superficie agrícola utilizada.

Total Zaragoza.

<i>Régimen tenencia SAU</i>	1.982			1.989			1.999		
	UTA Total	UTA Familiar	UTA Asalariado	UTA Total	UTA Familiar	UTA Asalariado	UTA Total	UTA Familiar	UTA Asalariado
Toda sup. bajo mismo régimen tenencia	15.502	10.828	4.672	14.143	10.553	3.589	13.077	8.338	4.739
<i>Toda sup. total en propiedad</i>	-	-	-	11.748	9.002	2.746	9.461	6.683	2.778
<i>Toda sup. total en arrendamiento</i>	-	-	-	835	687	148	1.374	751	623
<i>Toda sup. total en aparcería</i>	-	-	-	164	139	25	229	140	89
<i>Toda sup. total bajo otro r. t.</i>	-	-	-	253	63	190	92	63	29
<i>Si no hay superficie</i>	-	-	-	1.143	663	481	1.921	701	1.220
Más del 50% sup. total en propiedad	6.502	5.558	944	5.136	4.468	668	3.816	2.929	887
Más del 50% sup. total en arrendamiento	3.038	2.669	368	2.790	2.462	328	3.093	2.238	854
Más del 50% sup. total en aparcería	1.216	1.075	141	1.024	964	60	753	642	111
Más del 50% sup. total en otros r. t.	667	619	48	262	244	18	287	229	58
Ningún régimen superior al 50%	853	799	54	636	589	46	380	293	87
Total	27.777	21.548	6.227	23.991	19.281	4.710	21.406	14.669	6.737

Porcentajes

<i>Régimen tenencia SAU</i>	1.982			1.989			1.999		
	UTA Total	UTA Familiar	UTA Asalariado	UTA Total	UTA Familiar	UTA Asalariado	UTA Total	UTA Familiar	UTA Asalariado
Toda sup. bajo mismo régimen tenencia	55,81	50,25	75,03	58,95	54,73	76,21	61,09	56,84	70,34
<i>Toda sup. total en propiedad</i>	-	-	-	48,97	46,69	58,31	44,20	45,56	41,24
<i>Toda sup. total en arrendamiento</i>	-	-	-	3,48	3,56	3,14	6,42	5,12	9,24
<i>Toda sup. total en aparcería</i>	-	-	-	0,68	0,72	0,53	1,07	0,95	1,32
<i>Toda sup. total bajo otro r. t.</i>	-	-	-	1,05	0,33	4,03	0,43	0,43	0,43
<i>Si no hay superficie</i>	-	-	-	4,76	3,44	10,20	8,97	4,78	18,11
Más del 50% sup. total en propiedad	23,41	25,79	15,16	21,41	23,17	14,18	17,83	19,96	13,17
Más del 50% sup. total en arrendamiento	10,94	12,39	5,91	11,63	12,77	6,97	14,45	15,26	12,68
Más del 50% sup. total en aparcería	4,38	4,99	2,26	4,27	5,00	1,27	3,52	4,38	1,65
Más del 50% sup. total en otros r. t.	2,40	2,87	0,77	1,09	1,26	0,39	1,34	1,56	0,86
Ningún régimen superior al 50%	3,07	3,71	0,86	2,65	3,06	0,98	1,78	1,99	1,30
Total	100,00	100,00	100,00	100,00	100,00	100,00	100,00	100,00	100,00

Notas:

Más del 50% sup. total en r. t.(1982) incluye, Más del 50% sup. total en régimen comunal y Más del 50% sup. total en otros regímenes.

Comparación de Censos Agrarios 1982,1989 y 1999

Unidades de Trabajo-año Total según régimen de tenencia SAU

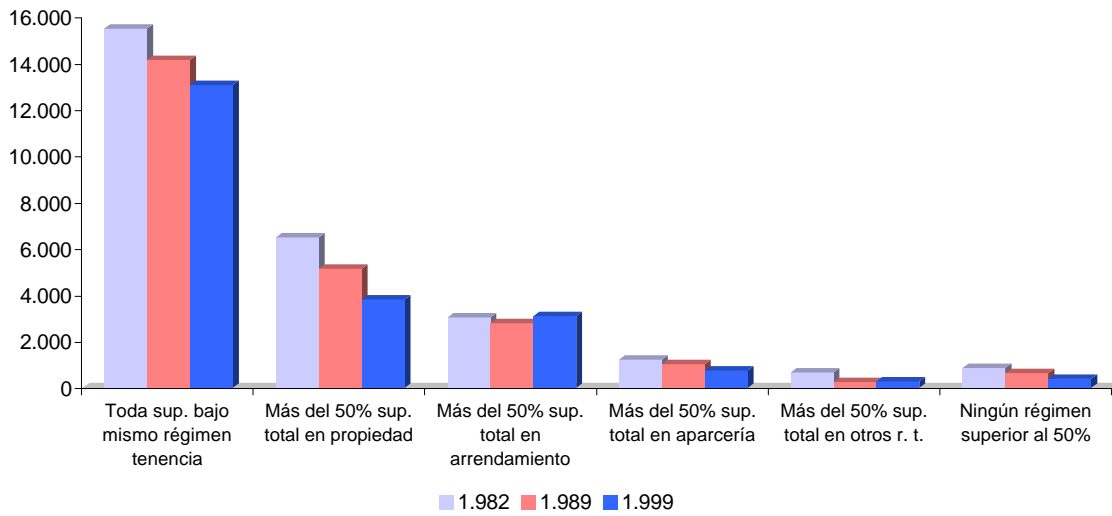

Unidades de Trabajo-año Familiar según régimen de tenencia SAU

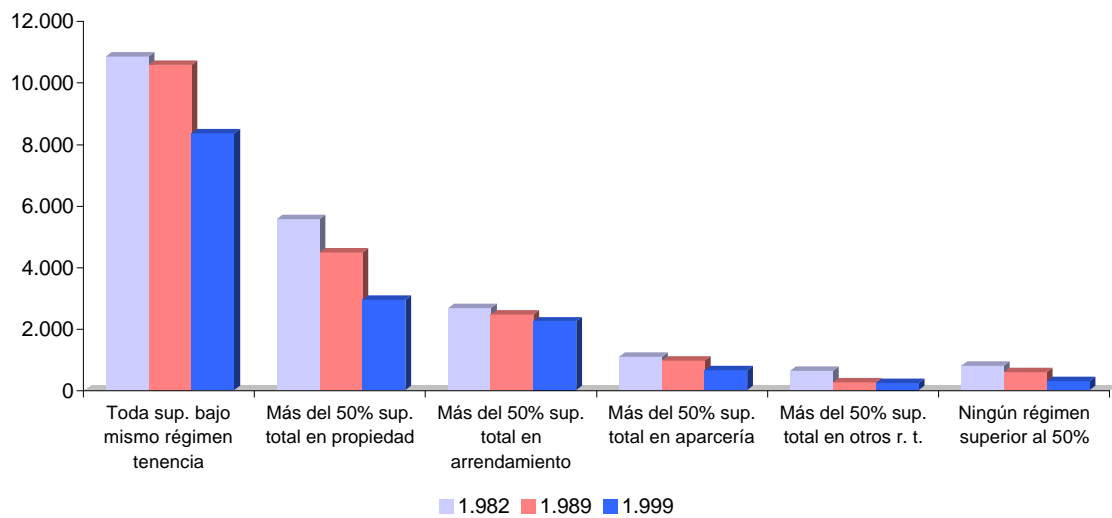

Unidades de Trabajo-año Asalariado según régimen de tenencia SAU

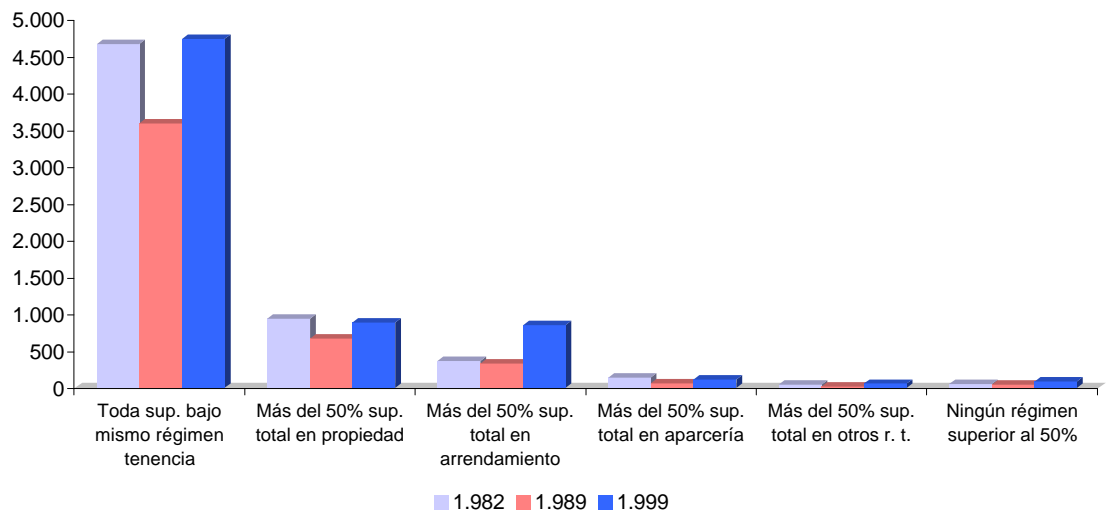

Comparación de Censos Agrarios 1982,1989 y 1999

**Tabla 8. Unidades de Trabajo Familiar al año (UTA) según superficie agrícola utilizada.
Total Huesca.**

<i>Estratos (Has. SAU)</i>	1.982			1.989			1.999		
	UTA Fam. Total	UTA Fam. Titular	UTA Fam. Otros	UTA Fam. Total	UTA Fam. Titular	UTA Fam. Otros	UTA Fam. Total	UTA Fam. Titular	UTA Fam. Otros
0	280	215	65	184	155	29	481	385	96
>= 0,1 a <2	995	799	196	758	640	118	866	668	197
>= 2 a <5	1.780	1.290	489	1.209	946	263	1.079	812	267
>=5 a <10	2.884	1.987	896	2.003	1.509	494	1.402	1.050	352
>=10 a <20	4.172	2.776	1.396	3.000	2.258	742	1.780	1.359	421
>=20 a <30	2.167	1.422	745	1.695	1.318	376	1.157	897	260
>=30 a <50	2.178	1.404	774	1.920	1.466	454	1.445	1.144	301
>=50 a <70	1.088	688	400	992	764	228	882	684	198
>=70 a <100	750	461	289	757	568	189	707	561	146
>=100 a <200	619	362	257	590	421	168	770	623	147
>=200 a <300	113	67	46	118	84	34	135	106	29
>=300 a <500	77	43	34	72	41	31	64	46	18
>=500 a <1000	27	15	12	15	11	3	15	10	5
>=1000 a <2500	4	2	2	5	3	2	3	1	1
>=2500	0	0	0	0	0	0	0	0	0
Total	17.133	11.531	5.603	13.317	10.185	3.132	10.787	8.348	2.439

Porcentajes

<i>Estratos (Has. SAU)</i>	1.982			1.989			1.999		
	UTA Fam. Total	UTA Fam. Titular	UTA Fam. Otros	UTA Fam. Total	UTA Fam. Titular	UTA Fam. Otros	UTA Fam. Total	UTA Fam. Titular	UTA Fam. Otros
0	1,64	1,86	1,17	1,38	1,52	0,92	4,46	4,61	3,95
>= 0,1 a <2	5,81	6,93	3,50	5,69	6,28	3,77	8,03	8,01	8,09
>= 2 a <5	10,39	11,19	8,73	9,08	9,29	8,41	10,01	9,73	10,96
>=5 a <10	16,83	17,24	16,00	15,04	14,82	15,77	13,00	12,58	14,43
>=10 a <20	24,35	24,08	24,92	22,52	22,17	23,68	16,50	16,28	17,24
>=20 a <30	12,65	12,34	13,29	12,72	12,94	12,01	10,73	10,75	10,66
>=30 a <50	12,71	12,18	13,81	14,42	14,40	14,49	13,40	13,70	12,35
>=50 a <70	6,35	5,97	7,14	7,45	7,50	7,29	8,18	8,20	8,13
>=70 a <100	4,38	4,00	5,16	5,68	5,58	6,04	6,56	6,72	5,99
>=100 a <200	3,61	3,14	4,59	4,43	4,14	5,38	7,14	7,46	6,02
>=200 a <300	0,66	0,58	0,83	0,89	0,83	1,08	1,25	1,27	1,18
>=300 a <500	0,45	0,37	0,61	0,54	0,40	1,00	0,60	0,55	0,75
>=500 a <1000	0,16	0,13	0,22	0,11	0,11	0,11	0,14	0,12	0,20
>=1000 a <2500	0,02	0,01	0,04	0,03	0,03	0,05	0,02	0,02	0,05
>=2500	0,00	0,00	0,00	0,00	0,00	0,00	0,00	0,00	0,00
Total	100,00	100,00	100,00	100,00	100,00	100,00	100,00	100,00	100,00

Notas:

UTA Familiar Otros incluye, Unidades de Trabajo-año conyuge y Unidades de Trabajo-año otros miembros de la familia.

Comparación de Censos Agrarios 1982,1989 y 1999

Unidades de Trabajo-año Familiar Total según SAU

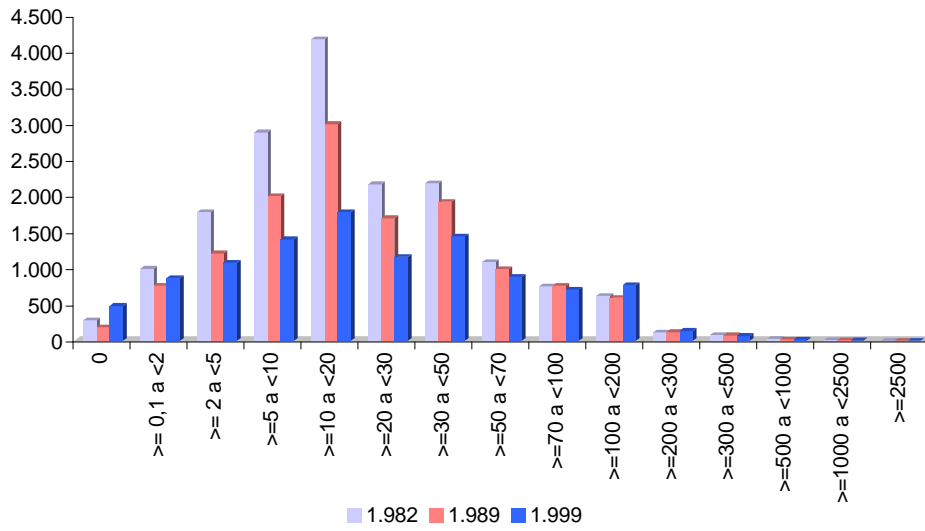

Unidades de Trabajo-año Familiar Titular según SAU

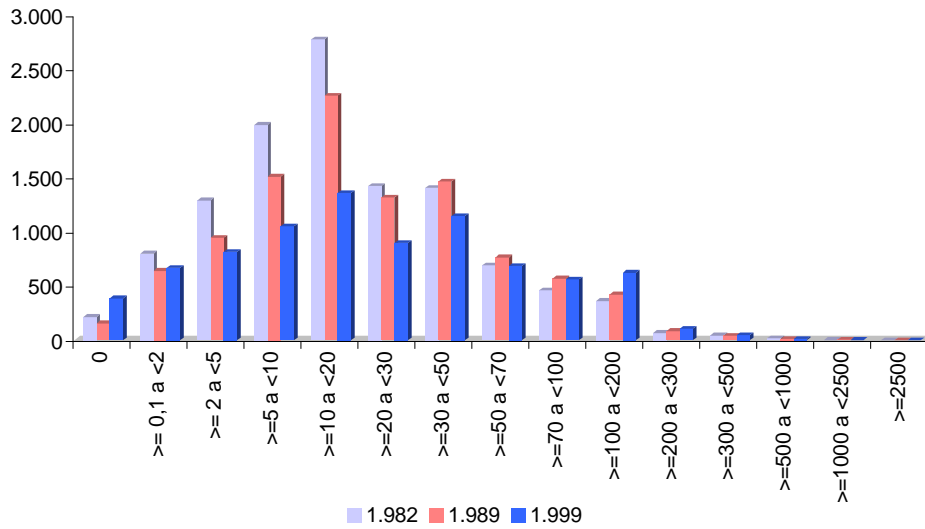

Unidades de Trabajo-año Familiar Otros según SAU

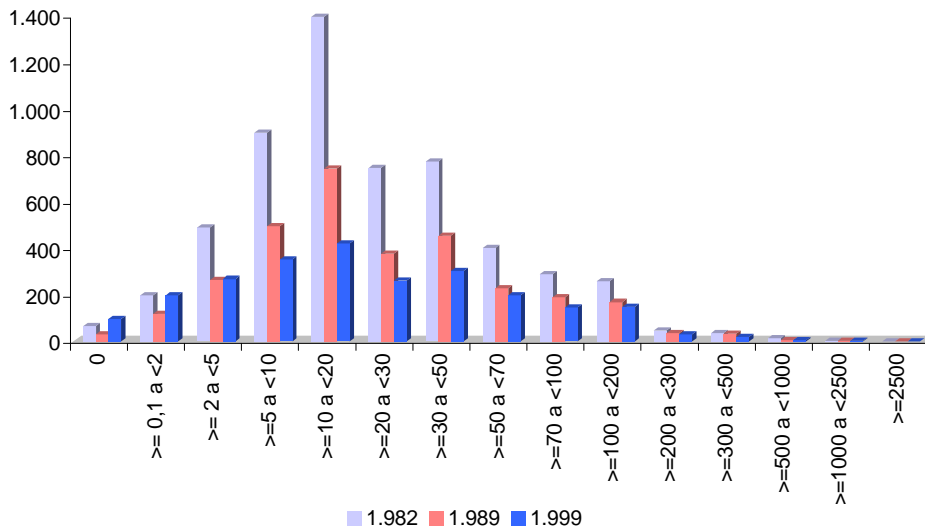

Comparación de Censos Agrarios 1982,1989 y 1999

Unidades de Trabajo-año Familiar Total según SAU

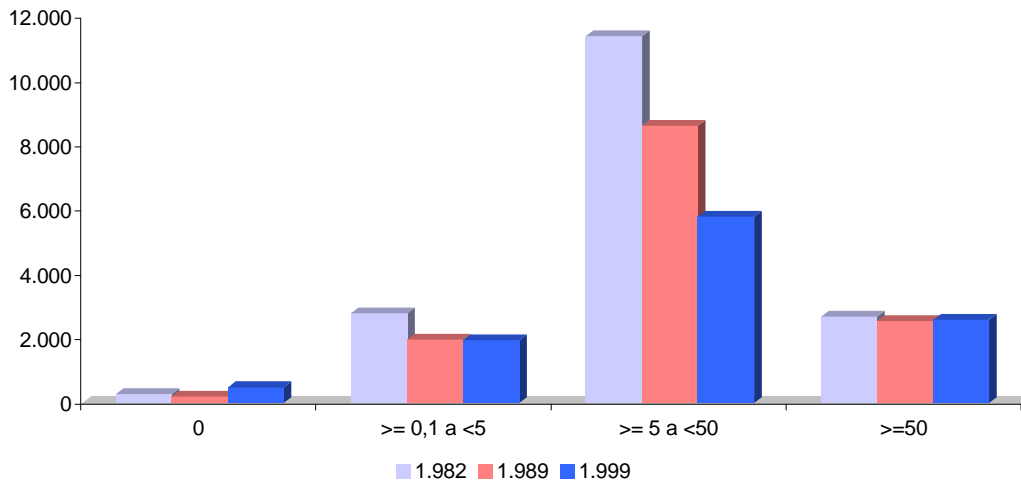

Unidades de Trabajo-año Familiar Titular según SAU

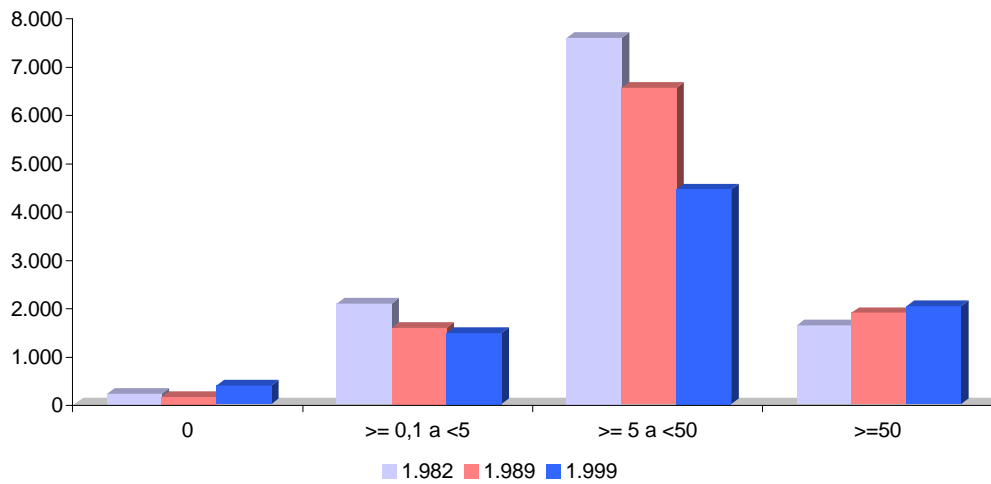

Unidades de Trabajo-año Familiar Otros según SAU

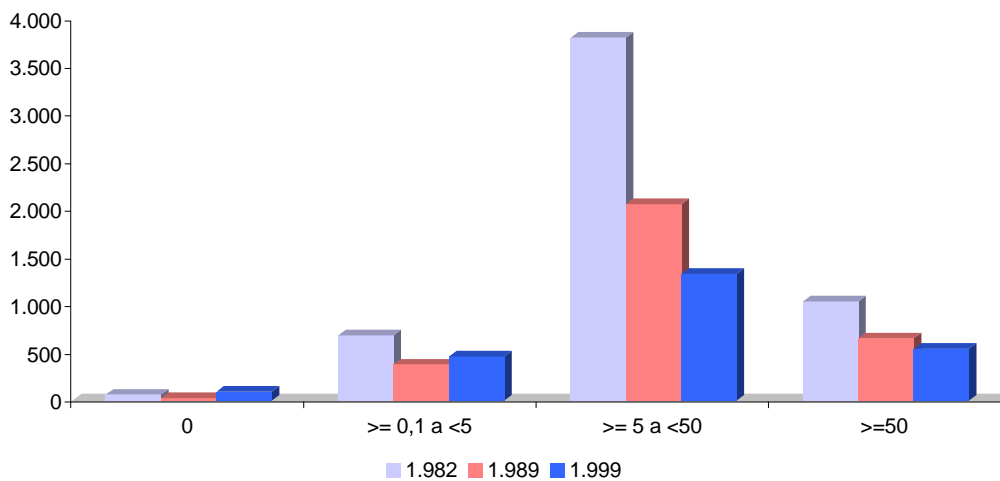

Comparación de Censos Agrarios 1982,1989 y 1999

Tabla 8. Unidades de Trabajo Familiar al año (UTA) según superficie agrícola utilizada. Total Teruel.

<i>Estratos (Has. SAU)</i>	1.982			1.989			1.999		
	UTA Fam. Total	UTA Fam. Titular	UTA Fam. Otros	UTA Fam. Total	UTA Fam. Titular	UTA Fam. Otros	UTA Fam. Total	UTA Fam. Titular	UTA Fam. Otros
0	419	377	42	235	214	20	581	472	109
>= 0,1 a <2	752	632	120	796	675	121	672	543	129
>= 2 a <5	1.470	1.192	278	1.003	808	195	663	510	153
>=5 a <10	2.303	1.768	535	1.393	1.061	332	889	670	219
>=10 a <20	3.040	2.186	854	2.150	1.567	583	1.196	902	294
>=20 a <30	1.575	1.081	495	1.426	1.011	415	831	593	239
>=30 a <50	1.715	1.201	514	1.671	1.200	471	1.086	793	293
>=50 a <70	949	684	265	1.005	726	279	666	487	179
>=70 a <100	813	562	251	905	640	265	585	459	126
>=100 a <200	874	590	284	1.016	695	321	913	707	206
>=200 a <300	128	86	42	218	132	86	224	175	49
>=300 a <500	32	18	13	104	49	55	83	65	18
>=500 a <1000	13	7	6	27	12	14	24	18	6
>=1000 a <2500	0	0	0	2	2	0	5	4	1
>=2500	0	0	0	0	0	0	0	0	0
Total	14.083	10.384	3.700	11.951	8.792	3.159	8.419	6.397	2.022

Porcentajes

<i>Estratos (Has. SAU)</i>	1.982			1.989			1.999		
	UTA Fam. Total	UTA Fam. Titular	UTA Fam. Otros	UTA Fam. Total	UTA Fam. Titular	UTA Fam. Otros	UTA Fam. Total	UTA Fam. Titular	UTA Fam. Otros
0	2,98	3,63	1,14	1,96	2,44	0,64	6,90	7,37	5,41
>= 0,1 a <2	5,34	6,08	3,25	6,66	7,68	3,84	7,98	8,48	6,39
>= 2 a <5	10,44	11,48	7,51	8,40	9,19	6,18	7,88	7,97	7,58
>=5 a <10	16,36	17,03	14,47	11,66	12,07	10,51	10,55	10,47	10,82
>=10 a <20	21,58	21,05	23,09	17,99	17,83	18,44	14,20	14,10	14,54
>=20 a <30	11,19	10,41	13,37	11,93	11,50	13,13	9,87	9,26	11,80
>=30 a <50	12,18	11,57	13,89	13,98	13,65	14,91	12,90	12,40	14,48
>=50 a <70	6,74	6,59	7,17	8,41	8,25	8,84	7,91	7,62	8,86
>=70 a <100	5,77	5,41	6,78	7,57	7,28	8,40	6,95	7,18	6,25
>=100 a <200	6,20	5,68	7,66	8,50	7,90	10,18	10,84	11,05	10,18
>=200 a <300	0,91	0,83	1,14	1,82	1,50	2,73	2,66	2,74	2,42
>=300 a <500	0,22	0,17	0,36	0,87	0,55	1,75	0,99	1,01	0,91
>=500 a <1000	0,09	0,06	0,17	0,22	0,14	0,46	0,29	0,28	0,31
>=1000 a <2500	0,00	0,00	0,00	0,02	0,02	0,01	0,06	0,06	0,04
>=2500	0,00	0,00	0,00	0,00	0,00	0,00	0,00	0,00	0,00
Total	100,00	100,00	100,00	100,00	100,00	100,00	100,00	100,00	100,00

Notas:

UTA Familiar Otros incluye, Unidades de Trabajo-año conyuge y Unidades de Trabajo-año otros miembros de la familia.

Comparación de Censos Agrarios 1982,1989 y 1999

Unidades de Trabajo-año Familiar Total según SAU

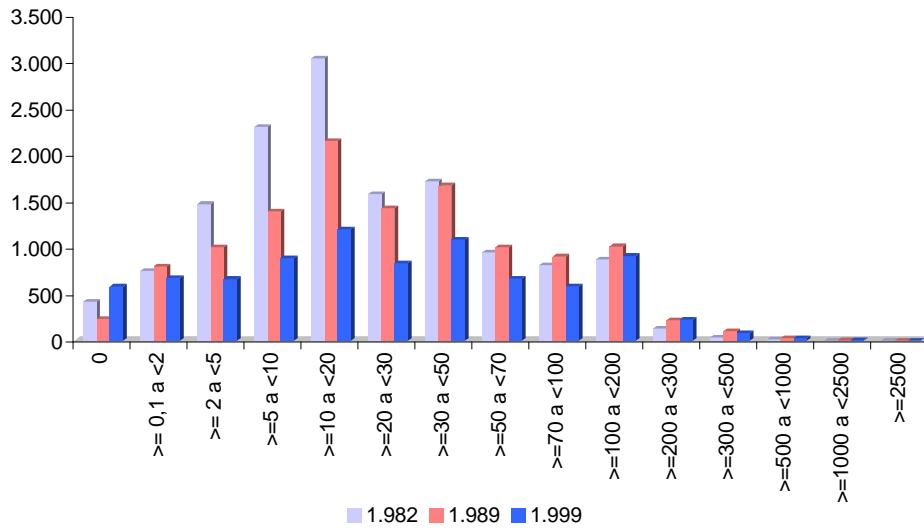

Unidades de Trabajo-año Familiar Titular según SAU

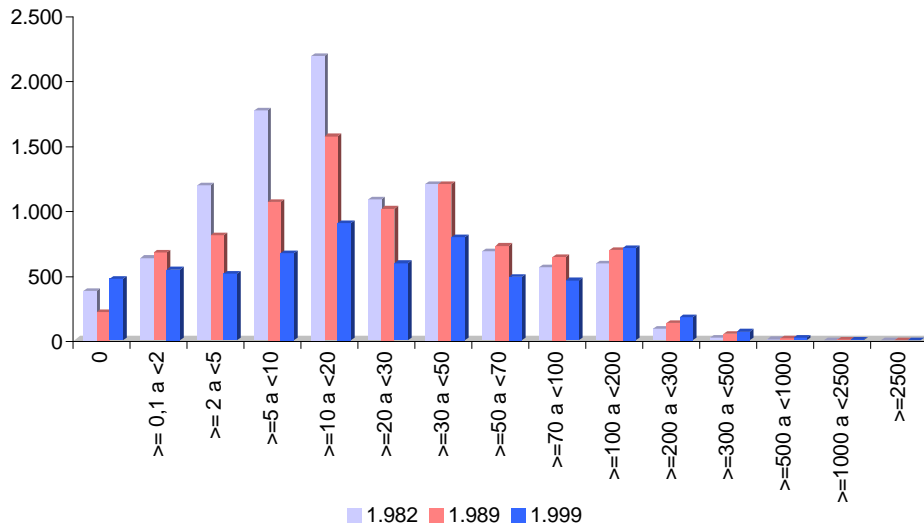

Unidades de Trabajo-año Familiar Otros según SAU

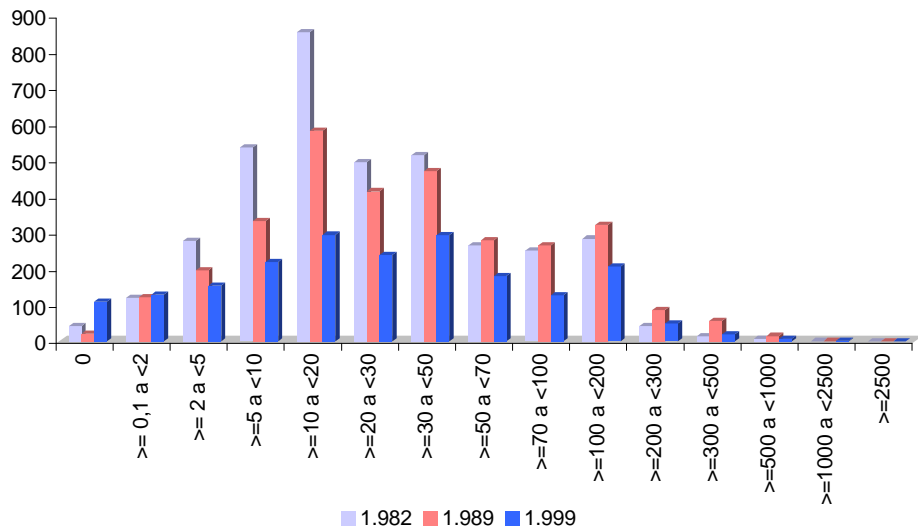

Comparación de Censos Agrarios 1982,1989 y 1999

Unidades de Trabajo-año Familiar Total según SAU

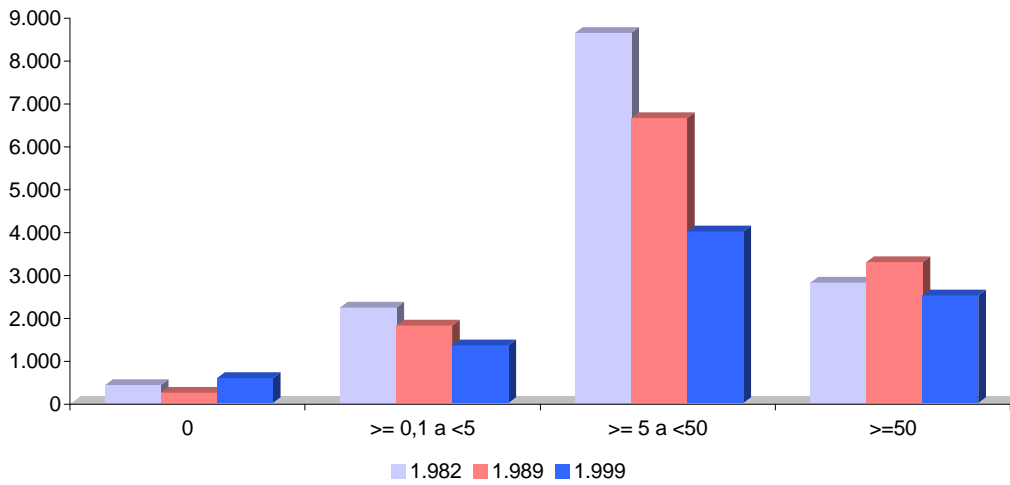

Unidades de Trabajo-año Familiar Titular según SAU

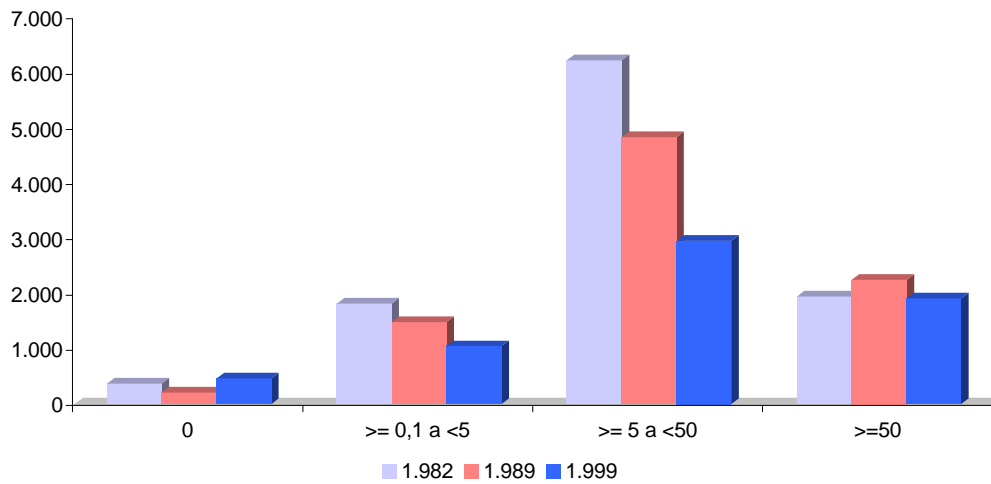

Unidades de Trabajo-año Familiar Otros según SAU

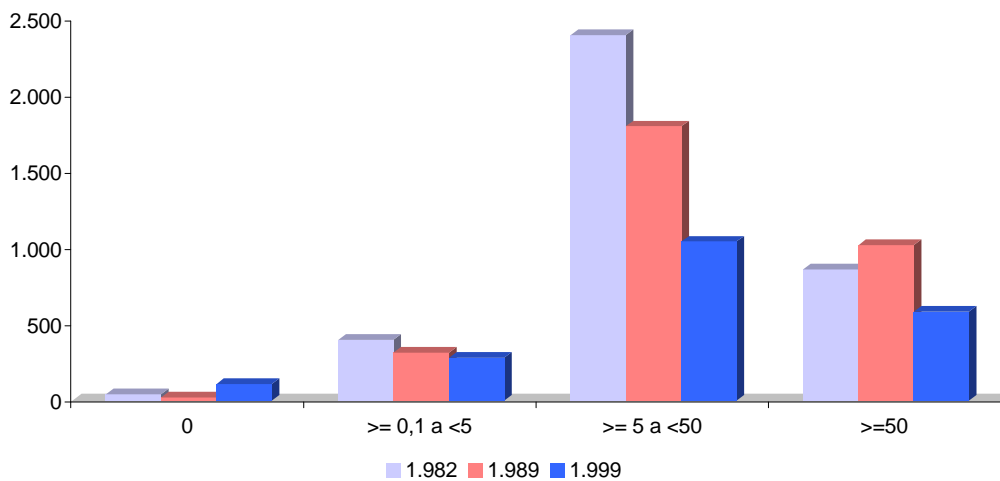

Comparación de Censos Agrarios 1982,1989 y 1999

Tabla 8. Unidades de Trabajo Familiar al año (UTA) según superficie agrícola utilizada.
Total Zaragoza.

Estratos (Has. SAU)	1.982			1.989			1.999		
	UTA Fam. Total	UTA Fam. Titular	UTA Fam. Otros	UTA Fam. Total	UTA Fam. Titular	UTA Fam. Otros	UTA Fam. Total	UTA Fam. Titular	UTA Fam. Otros
0	832	718	114	663	583	80	701	598	103
>= 0,1 a <2	2.008	1.708	300	2.021	1.709	311	1.689	1.338	351
>= 2 a <5	3.051	2.517	533	2.619	2.118	500	1.878	1.429	449
>=5 a <10	3.623	2.872	751	3.136	2.460	676	2.033	1.569	464
>=10 a <20	4.575	3.341	1.234	3.870	2.913	957	2.522	1.941	581
>=20 a <30	2.147	1.620	527	1.886	1.451	435	1.384	1.092	292
>=30 a <50	2.035	1.505	530	1.849	1.431	417	1.440	1.144	295
>=50 a <70	1.101	840	261	1.047	826	221	882	720	163
>=70 a <100	899	676	223	981	763	218	820	684	135
>=100 a <200	983	662	321	912	678	234	967	844	123
>=200 a <300	190	106	85	192	129	63	226	186	40
>=300 a <500	75	40	36	71	43	28	81	69	12
>=500 a <1000	25	15	10	24	18	6	38	29	9
>=1000 a <2500	2	1	1	11	6	5	8	6	1
>=2500	0	0	0	0	0	0	0	0	0
Total	21.548	16.620	4.927	19.281	15.129	4.152	14.669	11.649	3.020

Porcentajes

Estratos (Has. SAU)	1.982			1.989			1.999		
	UTA Fam. Total	UTA Fam. Titular	UTA Fam. Otros	UTA Fam. Total	UTA Fam. Titular	UTA Fam. Otros	UTA Fam. Total	UTA Fam. Titular	UTA Fam. Otros
0	3,86	4,32	2,32	3,44	3,85	1,92	4,78	5,13	3,42
>= 0,1 a <2	9,32	10,28	6,09	10,48	11,30	7,50	11,51	11,49	11,61
>= 2 a <5	14,16	15,15	10,81	13,58	14,00	12,05	12,80	12,26	14,87
>=5 a <10	16,81	17,28	15,24	16,26	16,26	16,28	13,86	13,47	15,38
>=10 a <20	21,23	20,10	25,05	20,07	19,25	23,05	17,19	16,66	19,24
>=20 a <30	9,96	9,75	10,70	9,78	9,59	10,48	9,44	9,37	9,68
>=30 a <50	9,45	9,06	10,76	9,59	9,46	10,05	9,82	9,82	9,78
>=50 a <70	5,11	5,05	5,30	5,43	5,46	5,31	6,01	6,18	5,39
>=70 a <100	4,17	4,07	4,53	5,09	5,05	5,25	5,59	5,88	4,48
>=100 a <200	4,56	3,99	6,51	4,73	4,48	5,64	6,59	7,25	4,06
>=200 a <300	0,88	0,64	1,72	1,00	0,85	1,53	1,54	1,60	1,33
>=300 a <500	0,35	0,24	0,72	0,37	0,29	0,67	0,55	0,59	0,41
>=500 a <1000	0,12	0,09	0,21	0,12	0,12	0,15	0,26	0,25	0,29
>=1000 a <2500	0,01	0,00	0,02	0,05	0,04	0,12	0,05	0,05	0,04
>=2500	0,00	0,00	0,00	0,00	0,00	0,00	0,00	0,00	0,00
Total	100,00	100,00	100,00	100,00	100,00	100,00	100,00	100,00	100,00

Notas:

UTA Familiar Otros incluye, Unidades de Trabajo-año conyuge y Unidades de Trabajo-año otros miembros de la familia.

Comparación de Censos Agrarios 1982,1989 y 1999

Unidades de Trabajo-año Familiar Total según SAU

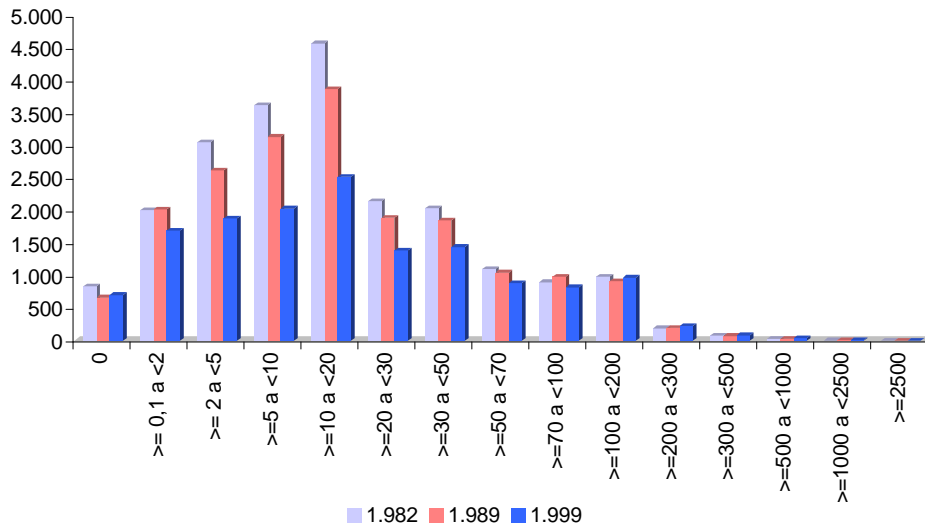

Unidades de Trabajo-año Familiar Titular según SAU

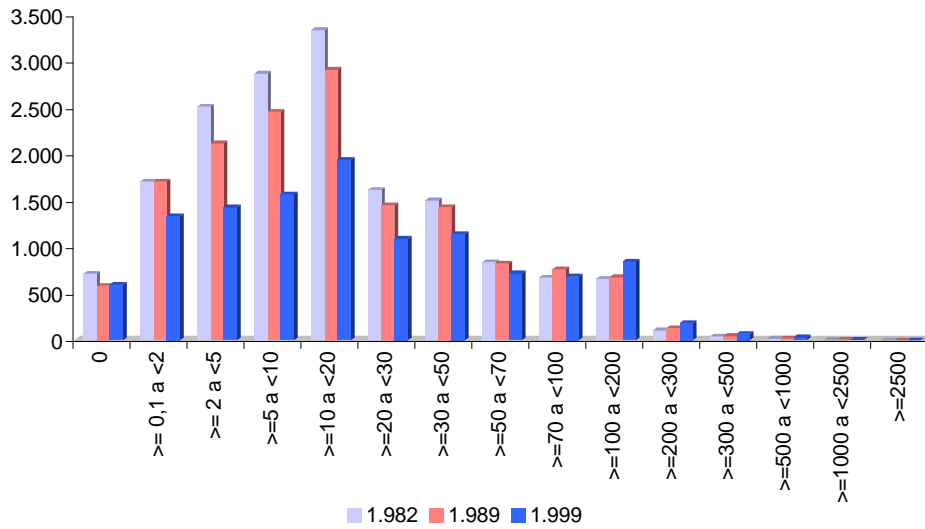

Unidades de Trabajo-año Familiar Otros según SAU

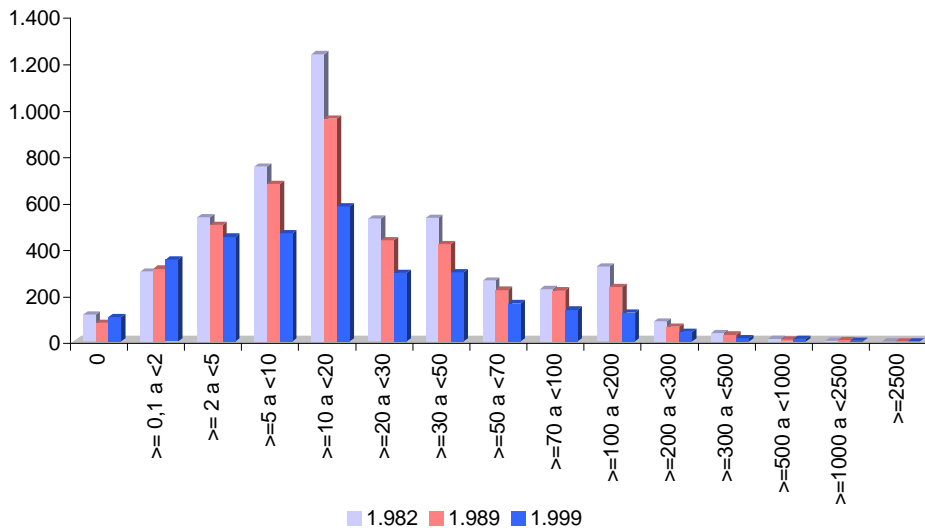

Comparación de Censos Agrarios 1982,1989 y 1999

Unidades de Trabajo-año Familiar Total según SAU

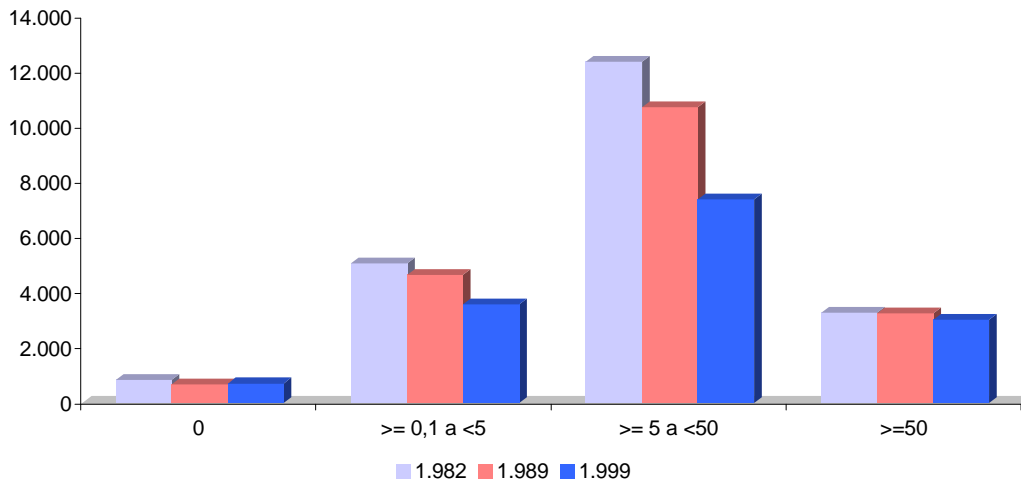

Unidades de Trabajo-año Familiar Titular según SAU

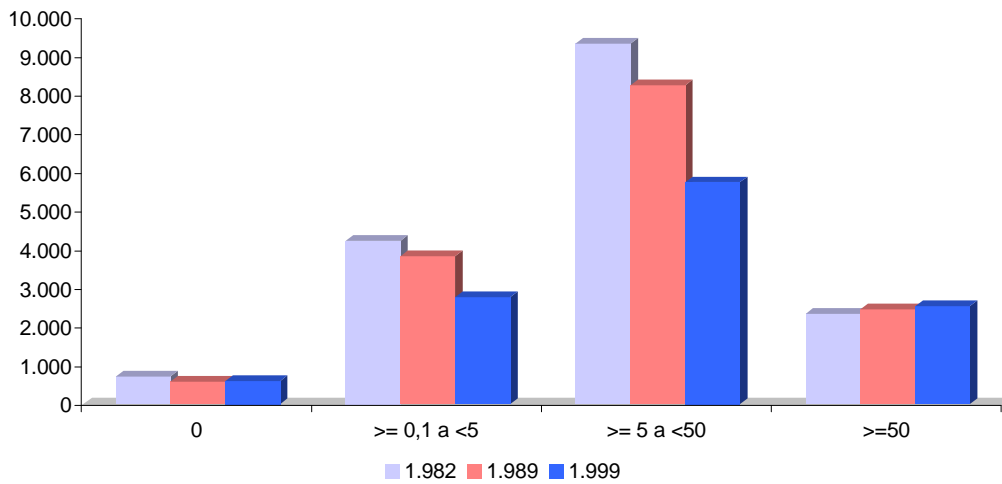

Unidades de Trabajo-año Familiar Otros según SAU

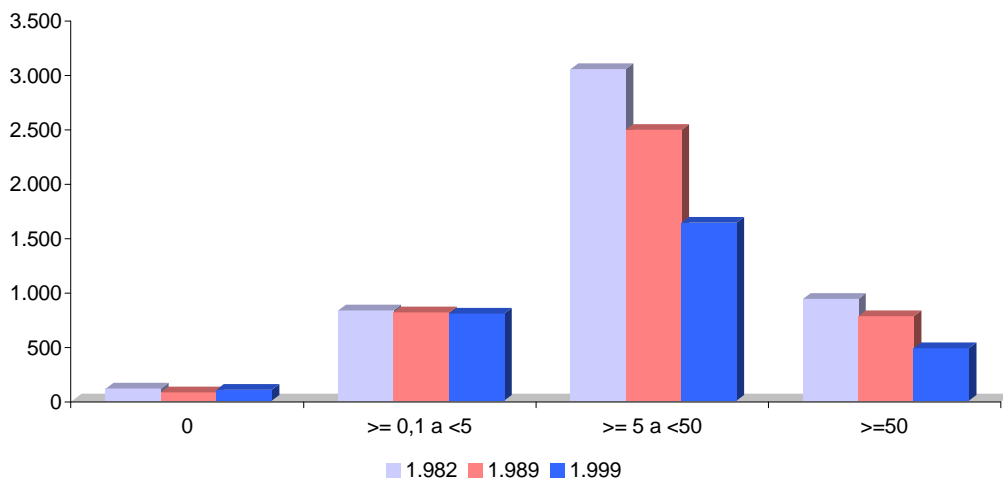

Comparación de Censos Agrarios 1982,1989 y 1999

Tabla 9. Unidades de Trabajo Familiar al año (UTA) según régimen de tenencia de la superficie agrícola utilizada. Total Huesca.

<i>Régimen tenencia SAU</i>	1.982			1.989			1.999		
	UTA F. Total	UTA F. Titular	UTA F. Otros	UTA F. Total	UTA F. Titular	UTA F. Otros	UTA F. Total	UTA F. Titular	UTA F. Otros
Toda sup. bajo mismo régimen tenencia	10.432	7.220	3.212	7.175	5.568	1.607	6.026	4.649	1.377
<i>Toda sup. total en propiedad</i>	-	-	-	6.296	4.843	1.453	4.888	3.740	1.148
<i>Toda sup. total en arrendamiento</i>	-	-	-	333	281	53	539	431	108
<i>Toda sup. total en aparcería</i>	-	-	-	192	174	18	98	78	20
<i>Toda sup. total bajo otro r. t.</i>	-	-	-	169	115	54	20	15	5
<i>Si no hay superficie</i>	-	-	-	184	155	29	481	385	96
Más del 50% sup. total en propiedad	4.208	2.655	1.553	3.653	2.697	956	2.741	2.099	642
Más del 50% sup. total en arrendamiento	1.126	704	421	1.228	920	308	1.347	1.036	311
Más del 50% sup. total en aparcería	619	443	177	623	496	127	466	388	78
Más del 50% sup. total en otros r. t.	358	262	96	245	204	41	88	79	9
Ningún régimen superior al 50%	390	247	143	394	301	93	118	96	22
Total	17.133	11.531	5.603	13.317	10.185	3.132	10.787	8.348	2.439

Porcentajes

<i>Régimen tenencia SAU</i>	1.982			1.989			1.999		
	UTA F. Total	UTA F. Titular	UTA F. Otros	UTA F. Total	UTA F. Titular	UTA F. Otros	UTA F. Total	UTA F. Titular	UTA F. Otros
Toda sup. bajo mismo régimen tenencia	60,89	62,61	57,33	53,87	54,67	51,29	55,86	55,69	56,46
<i>Toda sup. total en propiedad</i>	-	-	-	47,28	47,55	46,40	45,31	44,80	47,06
<i>Toda sup. total en arrendamiento</i>	-	-	-	2,50	2,75	1,69	5,00	5,16	4,45
<i>Toda sup. total en aparcería</i>	-	-	-	1,44	1,71	0,57	0,91	0,94	0,80
<i>Toda sup. total bajo otro r. t.</i>	-	-	-	1,27	1,13	1,72	0,19	0,18	0,19
<i>Si no hay superficie</i>	-	-	-	1,38	1,52	0,92	4,46	4,61	3,95
Más del 50% sup. total en propiedad	24,56	23,03	27,72	27,43	26,48	30,53	25,41	25,15	26,31
Más del 50% sup. total en arrendamiento	6,57	6,11	7,52	9,22	9,03	9,83	12,49	12,41	12,76
Más del 50% sup. total en aparcería	3,62	3,84	3,15	4,67	4,87	4,04	4,32	4,65	3,20
Más del 50% sup. total en otros r. t.	2,09	2,27	1,71	1,84	2,00	1,32	0,82	0,95	0,37
Ningún régimen superior al 50%	2,28	2,14	2,56	2,96	2,95	2,97	1,10	1,15	0,91
Total	100,00	100,00	100,00	100,00	100,00	100,00	100,00	100,00	100,00

Notas:

Más del 50% sup. total en r. t.(1982) incluye, Más del 50% sup. total en régimen comunal y Más del 50% sup. total en otros regímenes.

UTA Familiar Otros incluye, Unidades de Trabajo-año conyuge y Unidades de Trabajo-año otros miembros de la familia.

Comparación de Censos Agrarios 1982,1989 y 1999

Unidades de Trabajo-año Familiar Total según régimen de tenencia SAU

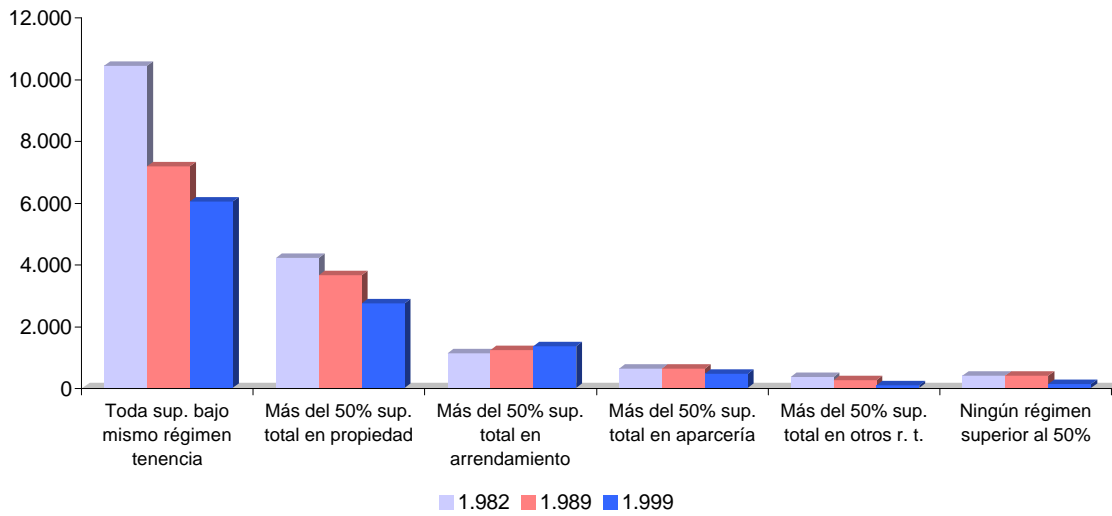

Unidades de Trabajo-año Familiar Titular según régimen de tenencia SAU

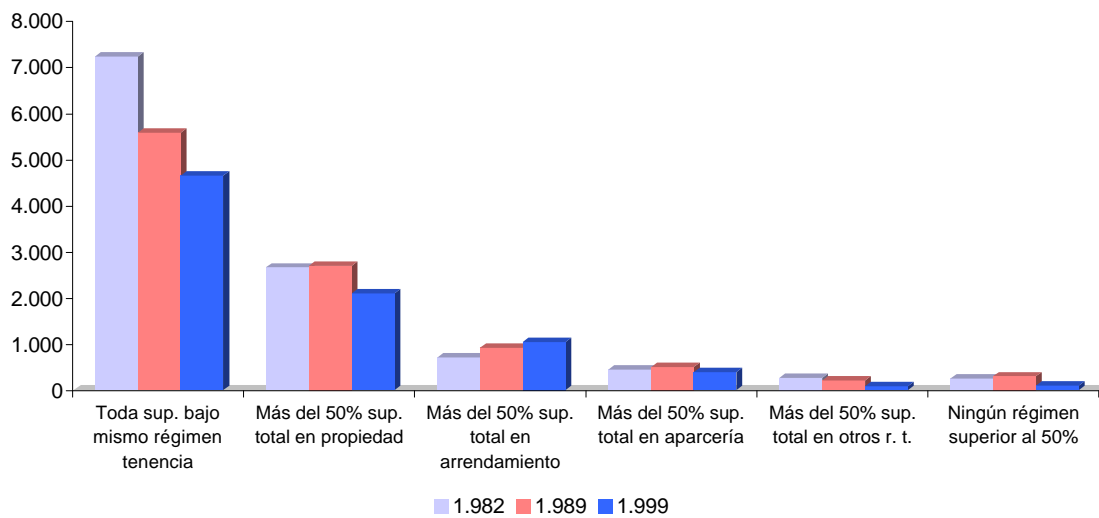

Unidades de Trabajo-año Familiar Otros según régimen de tenencia SAU

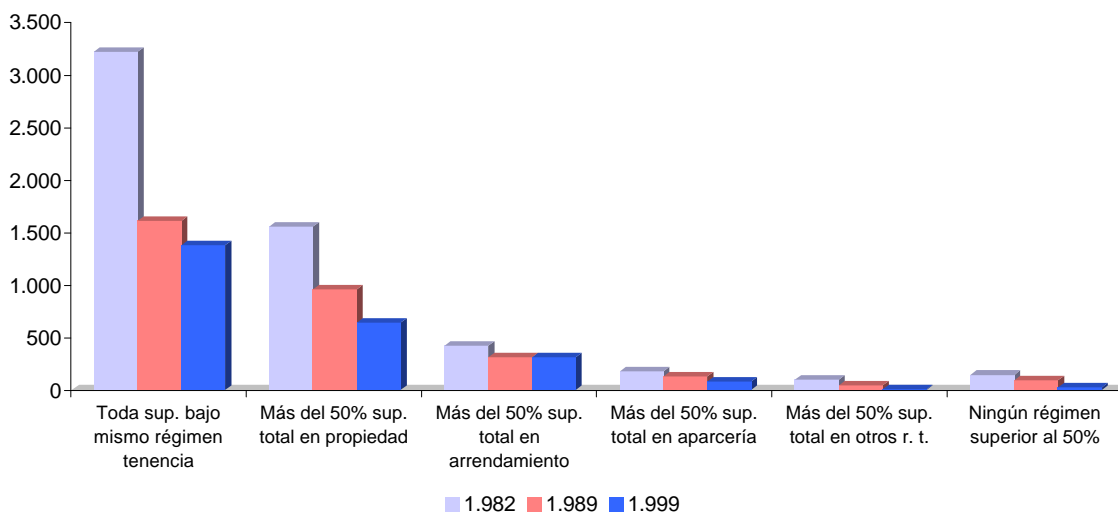

Comparación de Censos Agrarios 1982,1989 y 1999

Tabla 9. Unidades de Trabajo Familiar al año (UTA) según régimen de tenencia de la superficie agrícola utilizada. Total Teruel.

<i>Régimen tenencia SAU</i>	1.982			1.989			1.999		
	UTA F. Total	UTA F. Titular	UTA F. Otros	UTA F. Total	UTA F. Titular	UTA F. Otros	UTA F. Total	UTA F. Titular	UTA F. Otros
Toda sup. bajo mismo régimen tenencia	6.780	5.157	1.623	5.252	4.005	1.247	4.384	3.355	1.029
<i>Toda sup. total en propiedad</i>	-	-	-	4.105	3.077	1.029	3.168	2.357	811
<i>Toda sup. total en arrendamiento</i>	-	-	-	699	545	154	504	422	82
<i>Toda sup. total en aparcería</i>	-	-	-	173	139	34	104	83	21
<i>Toda sup. total bajo otro r. t.</i>	-	-	-	40	30	10	26	21	6
<i>Si no hay superficie</i>	-	-	-	235	214	20	581	472	109
Más del 50% sup. total en propiedad	3.931	2.797	1.134	3.085	2.177	908	1.865	1.372	493
Más del 50% sup. total en arrendamiento	1.575	1.110	465	2.034	1.444	590	1.465	1.153	313
Más del 50% sup. total en aparcería	1.167	871	296	965	706	259	505	364	141
Más del 50% sup. total en otros r. t.	58	48	10	47	37	10	44	33	11
Ningún régimen superior al 50%	571	400	171	568	423	145	156	121	35
Total	14.083	10.384	3.700	11.951	8.792	3.159	8.419	6.397	2.022

Porcentajes

<i>Régimen tenencia SAU</i>	1.982			1.989			1.999		
	UTA F. Total	UTA F. Titular	UTA F. Otros	UTA F. Total	UTA F. Titular	UTA F. Otros	UTA F. Total	UTA F. Titular	UTA F. Otros
Toda sup. bajo mismo régimen tenencia	48,14	49,67	43,86	43,94	45,55	39,47	52,07	52,44	50,91
<i>Toda sup. total en propiedad</i>	-	-	-	34,35	34,99	32,56	37,62	36,84	40,09
<i>Toda sup. total en arrendamiento</i>	-	-	-	5,85	6,20	4,87	5,99	6,60	4,06
<i>Toda sup. total en aparcería</i>	-	-	-	1,45	1,58	1,09	1,24	1,30	1,06
<i>Toda sup. total bajo otro r. t.</i>	-	-	-	0,33	0,34	0,30	0,31	0,32	0,28
<i>Si no hay superficie</i>	-	-	-	1,96	2,44	0,64	6,90	7,37	5,41
Más del 50% sup. total en propiedad	27,92	26,94	30,66	25,81	24,76	28,76	22,16	21,45	24,39
Más del 50% sup. total en arrendamiento	11,18	10,69	12,57	17,02	16,43	18,68	17,40	18,02	15,45
Más del 50% sup. total en aparcería	8,29	8,39	8,00	8,08	8,03	8,20	5,99	5,68	6,98
Más del 50% sup. total en otros r. t.	0,41	0,46	0,27	0,39	0,42	0,30	0,52	0,51	0,55
Ningún régimen superior al 50%	4,06	3,85	4,63	4,75	4,81	4,59	1,85	1,89	1,72
Total	100,00	100,00	100,00	100,00	100,00	100,00	100,00	100,00	100,00

Notas:

Más del 50% sup. total en r. t.(1982) incluye, Más del 50% sup. total en régimen comunal y Más del 50% sup. total en otros regímenes.

UTA Familiar Otros incluye, Unidades de Trabajo-año conyuge y Unidades de Trabajo-año otros miembros de la familia.

Comparación de Censos Agrarios 1982,1989 y 1999

Unidades de Trabajo-año Familiar Total según régimen de tenencia SAU

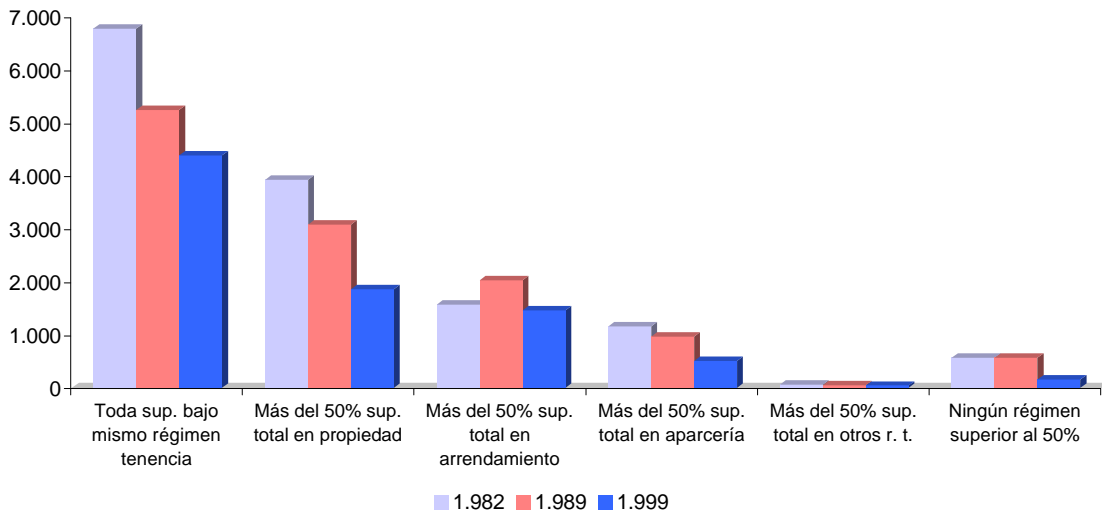

Unidades de Trabajo-año Familiar Titular según régimen de tenencia SAU

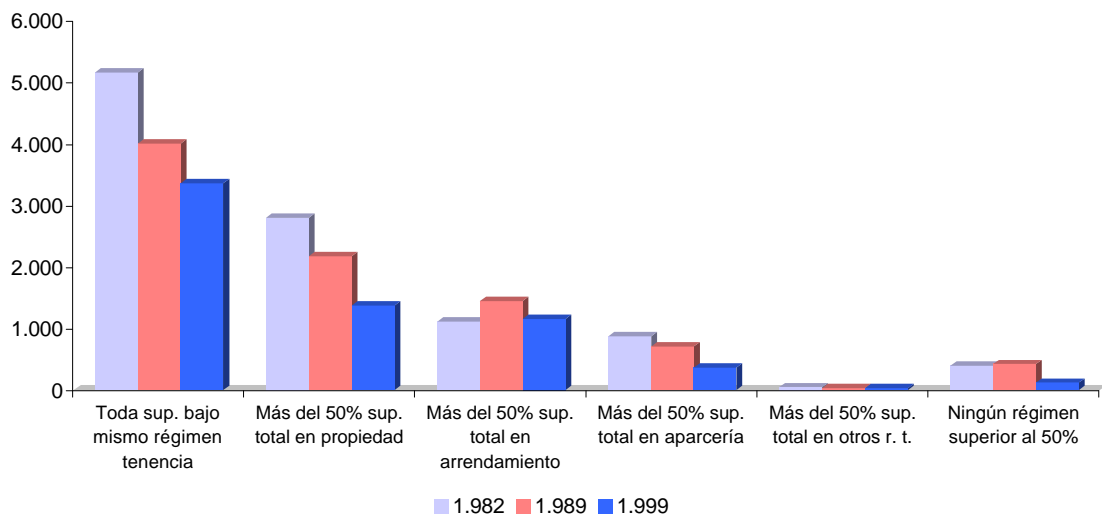

Unidades de Trabajo-año Familiar Otros según régimen de tenencia SAU

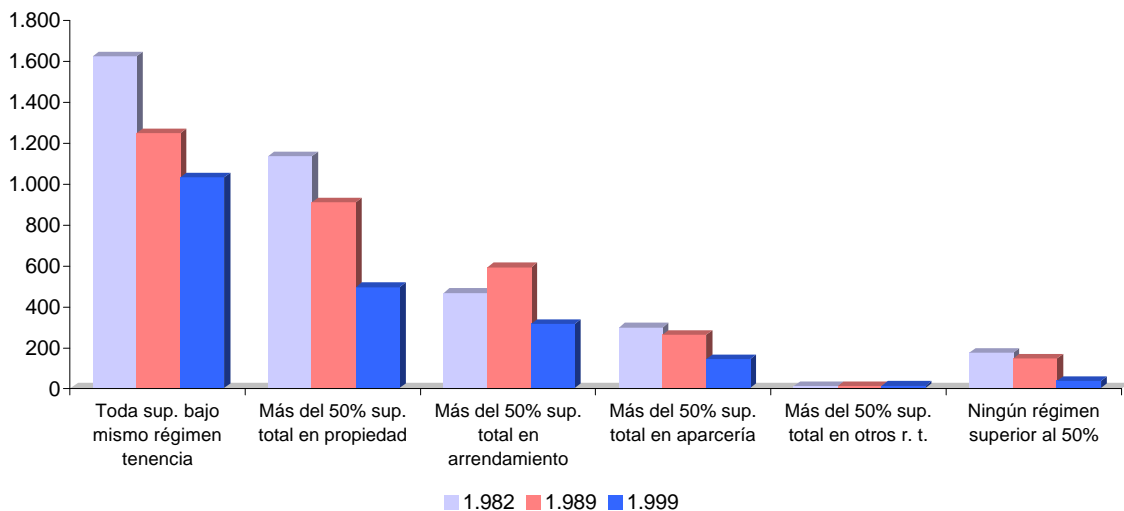

Comparación de Censos Agrarios 1982,1989 y 1999

Tabla 9. Unidades de Trabajo Familiar al año (UTA) según régimen de tenencia de la superficie agrícola utilizada. Total Zaragoza.

<i>Régimen tenencia SAU</i>	1.982			1.989			1.999		
	UTA F. Total	UTA F. Titular	UTA F. Otros	UTA F. Total	UTA F. Titular	UTA F. Otros	UTA F. Total	UTA F. Titular	UTA F. Otros
Toda sup. bajo mismo régimen tenencia	10.828	8.348	2.479	10.553	8.201	2.352	8.338	6.449	1.889
<i>Toda sup. total en propiedad</i>	-	-	-	9.002	6.876	2.126	6.683	5.063	1.620
<i>Toda sup. total en arrendamiento</i>	-	-	-	687	572	115	751	621	130
<i>Toda sup. total en aparcería</i>	-	-	-	139	122	17	140	115	25
<i>Toda sup. total bajo otro r. t.</i>	-	-	-	63	48	15	63	52	11
<i>Si no hay superficie</i>	-	-	-	663	583	80	701	598	103
Más del 50% sup. total en propiedad	5.558	4.183	1.374	4.468	3.444	1.024	2.929	2.331	597
Más del 50% sup. total en arrendamiento	2.669	2.132	537	2.462	2.013	449	2.238	1.880	359
Más del 50% sup. total en aparcería	1.075	857	218	964	805	160	642	546	96
Más del 50% sup. total en otros r. t.	619	486	133	244	190	54	229	199	30
Ningún régimen superior al 50%	799	614	185	589	477	113	293	244	48
Total	21.548	16.620	4.927	19.281	15.129	4.152	14.669	11.649	3.020

Porcentajes

<i>Régimen tenencia SAU</i>	1.982			1.989			1.999		
	UTA F. Total	UTA F. Titular	UTA F. Otros	UTA F. Total	UTA F. Titular	UTA F. Otros	UTA F. Total	UTA F. Titular	UTA F. Otros
Toda sup. bajo mismo régimen tenencia	50,25	50,23	50,31	54,73	54,21	56,66	56,84	55,36	62,55
<i>Toda sup. total en propiedad</i>	-	-	-	46,69	45,45	51,20	45,56	43,47	53,63
<i>Toda sup. total en arrendamiento</i>	-	-	-	3,56	3,78	2,77	5,12	5,33	4,31
<i>Toda sup. total en aparcería</i>	-	-	-	0,72	0,80	0,41	0,95	0,99	0,82
<i>Toda sup. total bajo otro r. t.</i>	-	-	-	0,33	0,32	0,36	0,43	0,45	0,37
<i>Si no hay superficie</i>	-	-	-	3,44	3,85	1,92	4,78	5,13	3,42
Más del 50% sup. total en propiedad	25,79	25,17	27,89	23,17	22,76	24,67	19,96	20,01	19,78
Más del 50% sup. total en arrendamiento	12,39	12,83	10,90	12,77	13,30	10,82	15,26	16,14	11,88
Más del 50% sup. total en aparcería	4,99	5,16	4,43	5,00	5,32	3,84	4,38	4,69	3,19
Más del 50% sup. total en otros r. t.	2,87	2,92	2,70	1,26	1,26	1,30	1,56	1,71	1,01
Ningún régimen superior al 50%	3,71	3,69	3,76	3,06	3,15	2,72	1,99	2,10	1,60
Total	100,00	100,00	100,00	100,00	100,00	100,00	100,00	100,00	100,00

Notas:

Más del 50% sup. total en r. t.(1982) incluye, Más del 50% sup. total en régimen comunal y Más del 50% sup. total en otros regímenes.

UTA Familiar Otros incluye, Unidades de Trabajo-año conyuge y Unidades de Trabajo-año otros miembros de la familia.

Comparación de Censos Agrarios 1982,1989 y 1999

Unidades de Trabajo-año Familiar Total según régimen de tenencia SAU

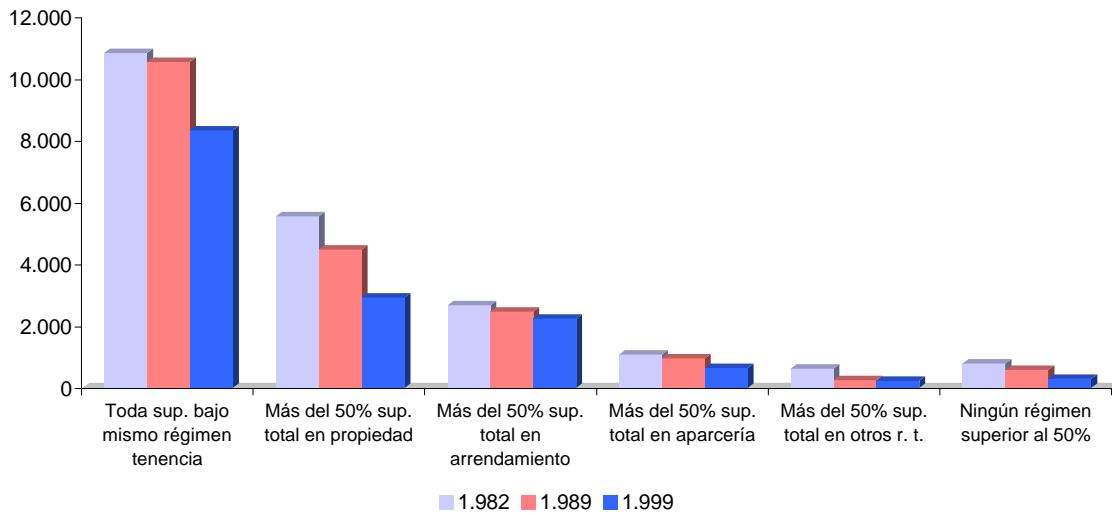

Unidades de Trabajo-año Familiar Titular según régimen de tenencia SAU

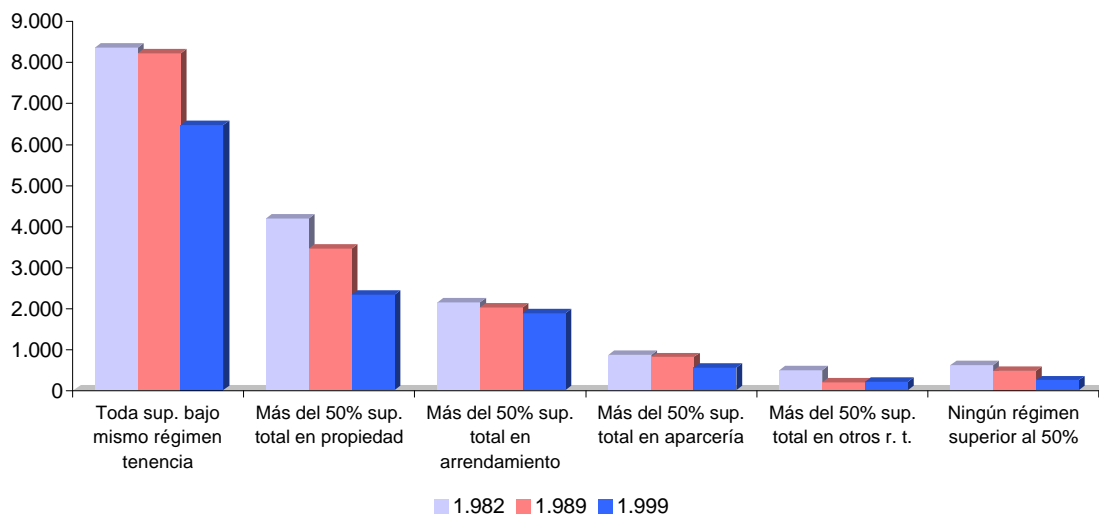

Unidades de Trabajo-año Familiar Otros según régimen de tenencia SAU

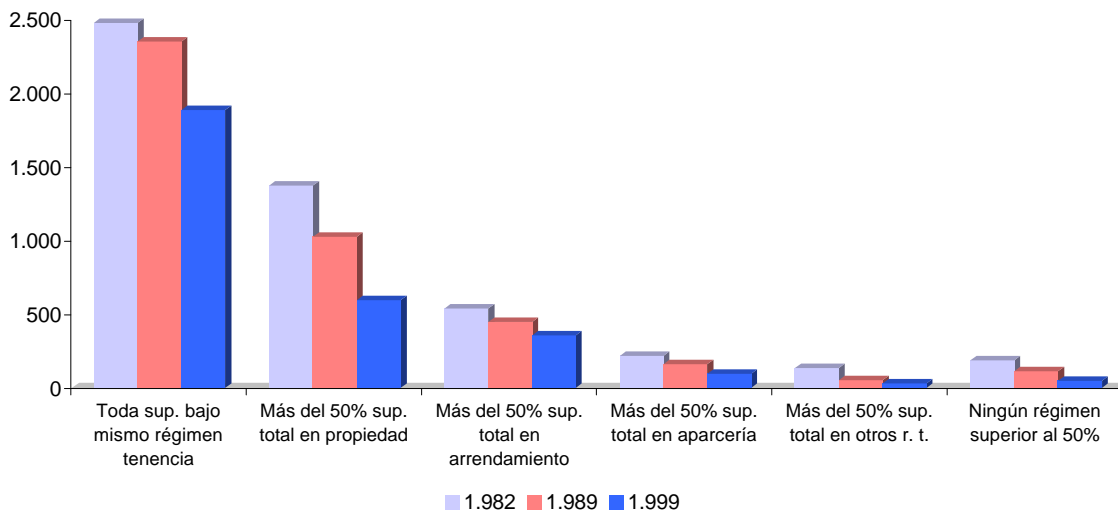

Comparación de Censos Agrarios 1982,1989 y 1999

Tabla 10. Unidades de Trabajo Asalariado al año (UTA) según superficie agrícola utilizada. Total Huesca.

<i>Estratos (Has. SAU)</i>	1.982			1.989			1.999		
	UTA Asa. Total	UTA Asa. Fijo	UTA Asa. Eventual	UTA Asa. Total	UTA Asa. Fijo	UTA Asa. Eventual	UTA Asa. Total	UTA Asa. Fijo	UTA Asa. Eventual
0	453	244	210	99	81	19	550	506	44
>= 0,1 a <2	83	47	36	20	14	5	82	62	20
>= 2 a <5	113	62	51	67	40	27	119	80	39
>=5 a <10	131	48	83	67	25	42	224	148	76
>=10 a <20	224	100	124	182	86	96	379	255	124
>=20 a <30	156	84	73	128	74	54	269	177	92
>=30 a <50	212	125	88	141	89	52	362	229	133
>=50 a <70	190	118	72	122	70	52	298	192	105
>=70 a <100	214	150	64	172	136	36	251	188	63
>=100 a <200	516	400	117	308	253	54	473	381	92
>=200 a <300	269	235	34	357	321	36	426	201	226
>=300 a <500	347	263	85	279	225	54	232	197	35
>=500 a <1000	388	352	36	336	265	71	351	273	79
>=1000 a <2500	177	158	19	95	92	3	72	69	3
>=2500	0	0	0	0	0	0	2	2	0
Total	3.473	2.382	1.091	2.374	1.772	603	4.091	2.959	1.132

Porcentajes

<i>Estratos (Has. SAU)</i>	1.982			1.989			1.999		
	UTA Asa. Total	UTA Asa. Fijo	UTA Asa. Eventual	UTA Asa. Total	UTA Asa. Fijo	UTA Asa. Eventual	UTA Asa. Total	UTA Asa. Fijo	UTA Asa. Eventual
0	13,05	10,22	19,23	4,19	4,55	3,15	13,45	17,09	3,91
>= 0,1 a <2	2,38	1,95	3,32	0,82	0,81	0,88	2,00	2,10	1,74
>= 2 a <5	3,24	2,60	4,64	2,83	2,27	4,49	2,91	2,71	3,44
>=5 a <10	3,77	2,02	7,59	2,82	1,41	6,97	5,47	4,99	6,73
>=10 a <20	6,45	4,20	11,38	7,67	4,84	16,00	9,27	8,62	10,97
>=20 a <30	4,49	3,51	6,65	5,39	4,15	9,03	6,56	5,97	8,12
>=30 a <50	6,11	5,23	8,05	5,94	5,03	8,60	8,86	7,74	11,77
>=50 a <70	5,46	4,95	6,57	5,14	3,96	8,62	7,28	6,51	9,30
>=70 a <100	6,15	6,30	5,82	7,26	7,68	6,02	6,15	6,35	5,61
>=100 a <200	14,87	16,77	10,71	12,96	14,30	9,03	11,57	12,88	8,15
>=200 a <300	7,75	9,87	3,14	15,04	18,13	5,96	10,42	6,78	19,93
>=300 a <500	10,00	11,02	7,78	11,75	12,71	8,91	5,67	6,65	3,12
>=500 a <1000	11,17	14,76	3,34	14,17	14,97	11,83	8,59	9,22	6,94
>=1000 a <2500	5,09	6,61	1,76	4,00	5,19	0,52	1,75	2,32	0,27
>=2500	0,00	0,00	0,01	0,00	0,00	0,00	0,05	0,07	0,00
Total	100,00	100,00	100,00	100,00	100,00	100,00	100,00	100,00	100,00

Comparación de Censos Agrarios 1982,1989 y 1999

Unidades de Trabajo-año Asalariado Total según SAU

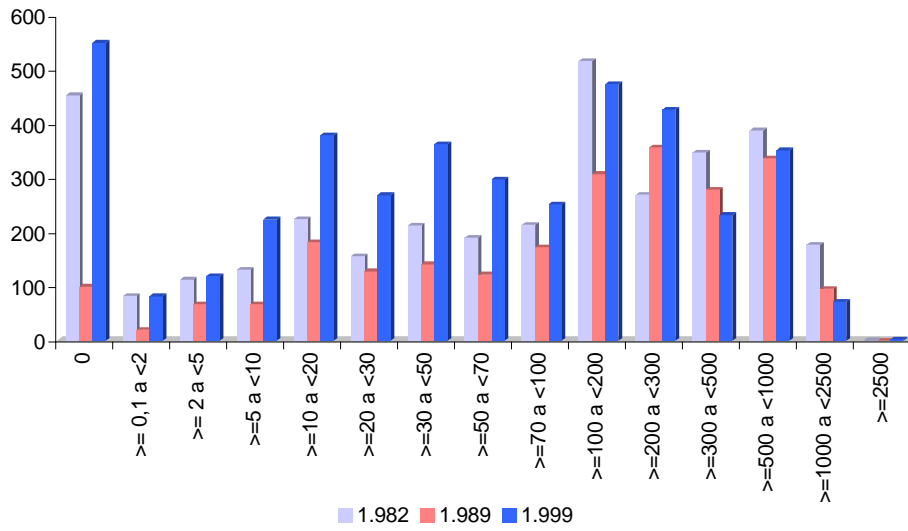

Unidades de Trabajo-año Asalariado Fijo según SAU

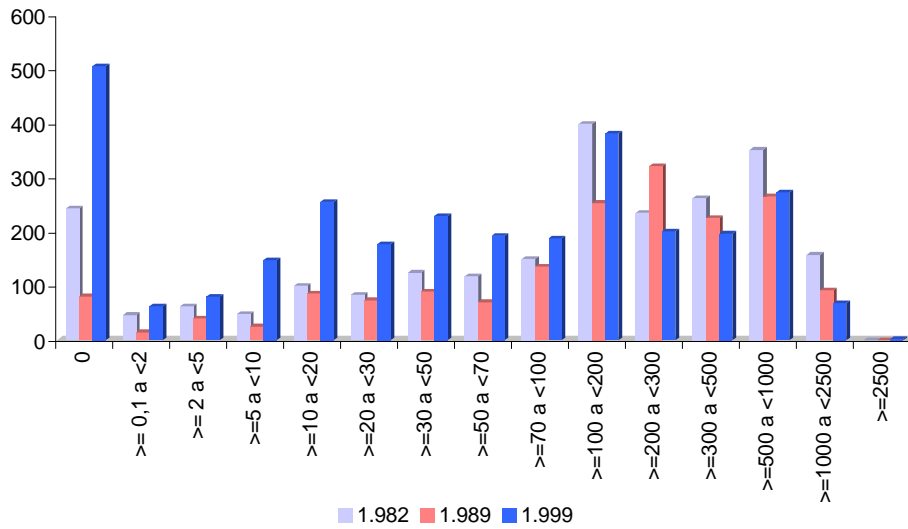

Unidades de Trabajo-año Asalariado Eventual según SAU

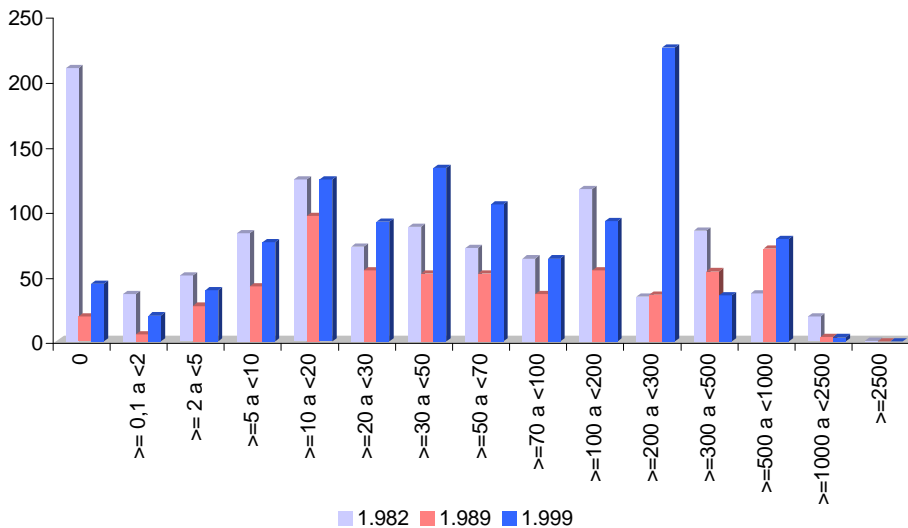

Comparación de Censos Agrarios 1982,1989 y 1999

Unidades de Trabajo-año Asalariado Total según SAU

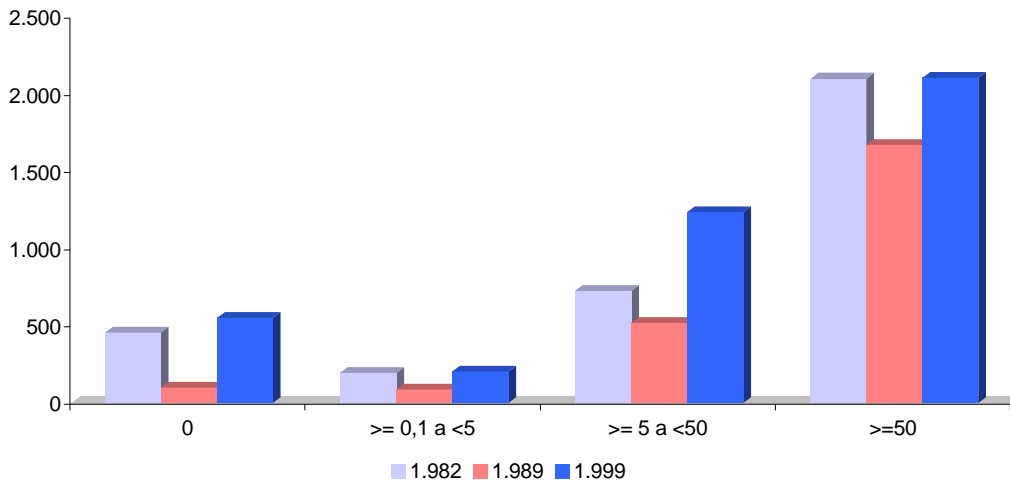

Unidades de Trabajo-año Asalariado Fijo según SAU

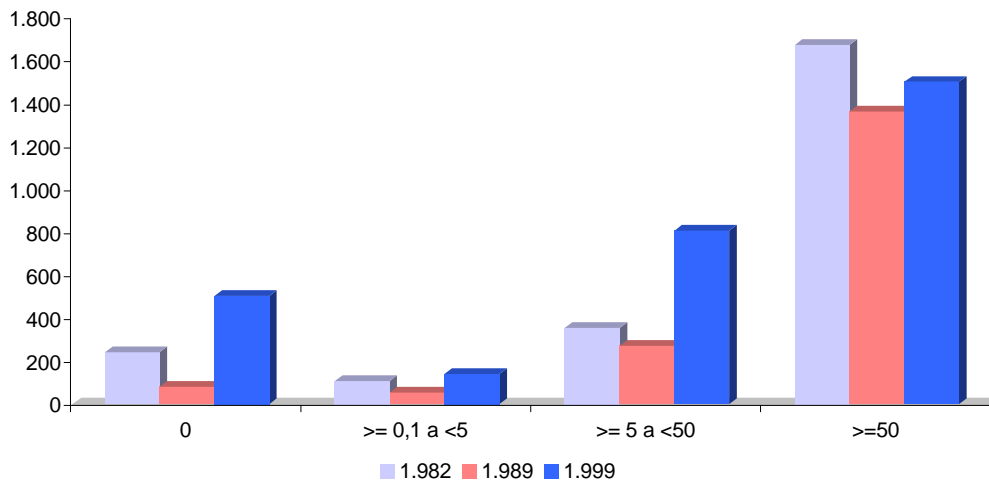

Unidades de Trabajo-año Asalariado Eventual según SAU

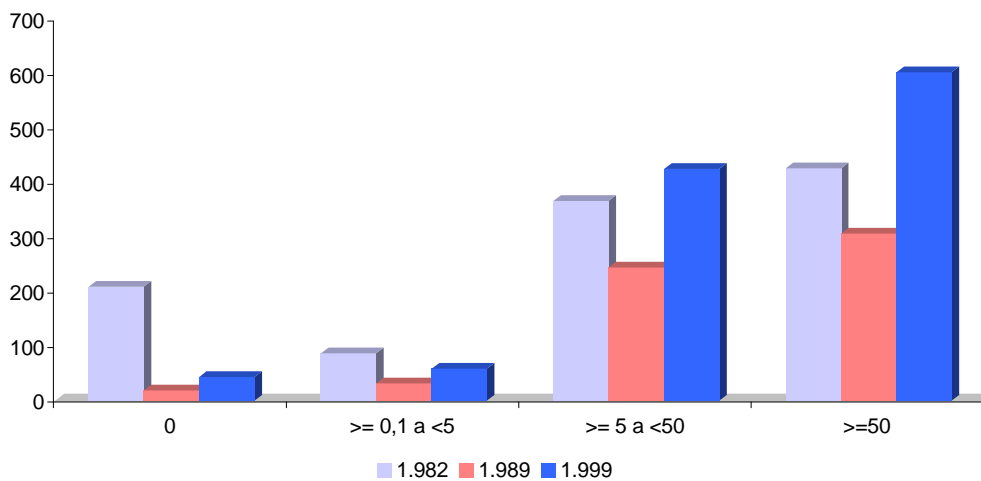

Comparación de Censos Agrarios 1982,1989 y 1999

Tabla 10. Unidades de Trabajo Asalariado al año (UTA) según superficie agrícola utilizada.
Total Teruel.

Estratos (Has. SAU)	1.982			1.989			1.999		
	UTA Asa. Total	UTA Asa. Fijo	UTA Asa. Eventual	UTA Asa. Total	UTA Asa. Fijo	UTA Asa. Eventual	UTA Asa. Total	UTA Asa. Fijo	UTA Asa. Eventual
0	239	131	108	162	63	99	395	314	81
>= 0,1 a <2	39	19	20	11	4	7	47	29	18
>= 2 a <5	52	24	29	31	16	15	85	63	22
>=5 a <10	115	66	49	37	16	21	64	37	27
>=10 a <20	128	44	85	44	18	27	116	70	46
>=20 a <30	56	26	31	46	27	19	84	52	32
>=30 a <50	95	53	43	103	61	41	148	107	41
>=50 a <70	62	41	22	56	40	15	109	80	29
>=70 a <100	114	83	31	65	49	15	78	56	22
>=100 a <200	100	56	44	112	86	26	187	151	36
>=200 a <300	53	41	12	97	83	15	101	80	21
>=300 a <500	58	49	9	60	50	9	88	80	7
>=500 a <1000	51	33	18	123	44	79	99	63	36
>=1000 a <2500	16	15	2	13	9	4	12	7	4
>=2500	0	0	0	2	2	1	7	3	3
Total	1.180	678	502	961	568	393	1.620	1.193	427

Porcentajes

Estratos (Has. SAU)	1.982			1.989			1.999		
	UTA Asa. Total	UTA Asa. Fijo	UTA Asa. Eventual	UTA Asa. Total	UTA Asa. Fijo	UTA Asa. Eventual	UTA Asa. Total	UTA Asa. Fijo	UTA Asa. Eventual
0	20,26	19,32	21,52	16,88	11,10	25,25	24,36	26,30	18,93
>= 0,1 a <2	3,34	2,80	4,07	1,10	0,68	1,71	2,93	2,45	4,28
>= 2 a <5	4,45	3,47	5,76	3,20	2,82	3,76	5,22	5,27	5,09
>=5 a <10	9,75	9,73	9,76	3,84	2,74	5,43	3,98	3,10	6,42
>=10 a <20	10,88	6,42	16,91	4,62	3,09	6,85	7,17	5,89	10,77
>=20 a <30	4,78	3,76	6,15	4,76	4,71	4,82	5,18	4,39	7,39
>=30 a <50	8,07	7,74	8,51	10,70	10,79	10,56	9,15	8,98	9,63
>=50 a <70	5,28	5,97	4,34	5,78	7,07	3,92	6,75	6,70	6,88
>=70 a <100	9,66	12,24	6,16	6,74	8,71	3,90	4,81	4,67	5,20
>=100 a <200	8,46	8,26	8,73	11,64	15,17	6,53	11,56	12,67	8,47
>=200 a <300	4,50	6,05	2,40	10,15	14,58	3,74	6,21	6,68	4,88
>=300 a <500	4,88	7,23	1,71	6,21	8,84	2,40	5,42	6,74	1,73
>=500 a <1000	4,32	4,87	3,58	12,81	7,83	20,02	6,12	5,25	8,53
>=1000 a <2500	1,39	2,14	0,38	1,33	1,61	0,93	0,73	0,62	1,04
>=2500	0,00	0,00	0,00	0,24	0,27	0,20	0,40	0,27	0,76
Total	100,00	100,00	100,00	100,00	100,00	100,00	100,00	100,00	100,00

Comparación de Censos Agrarios 1982,1989 y 1999

Unidades de Trabajo-año Asalariado Total según SAU

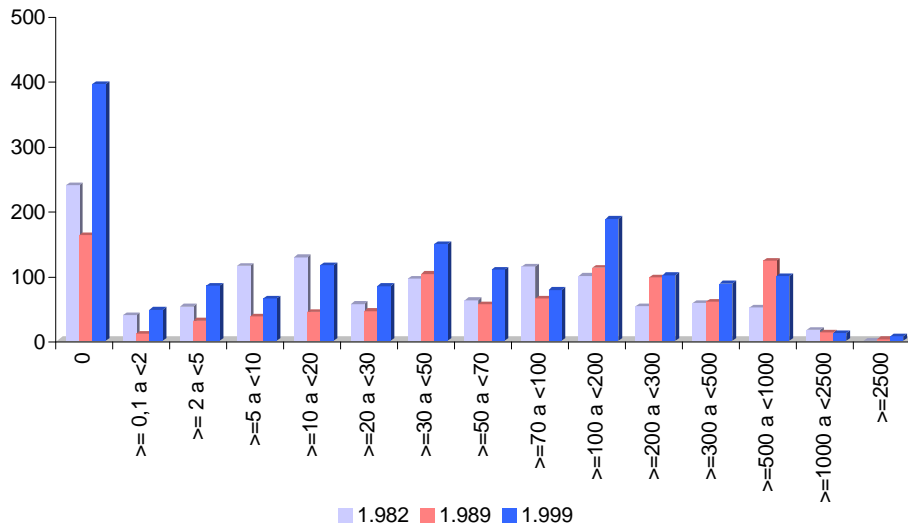

Unidades de Trabajo-año Asalariado Fijo según SAU

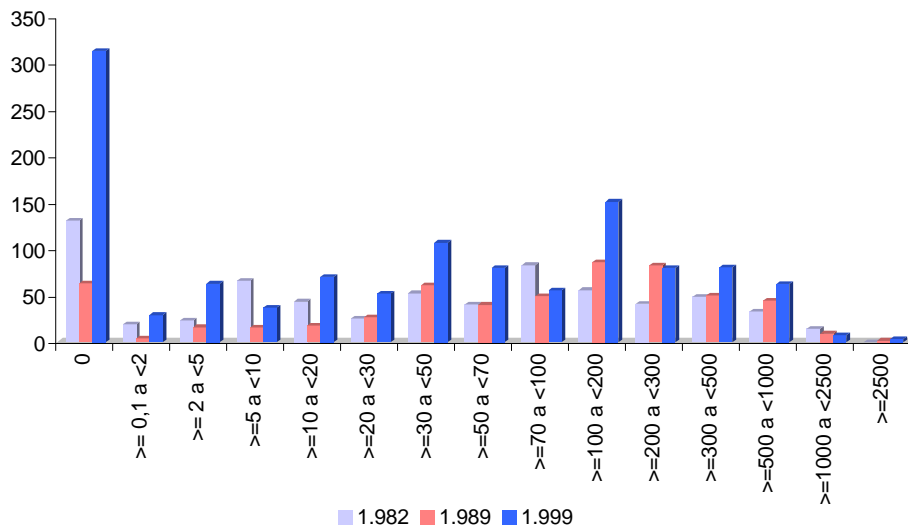

Unidades de Trabajo-año Asalariado Eventual según SAU

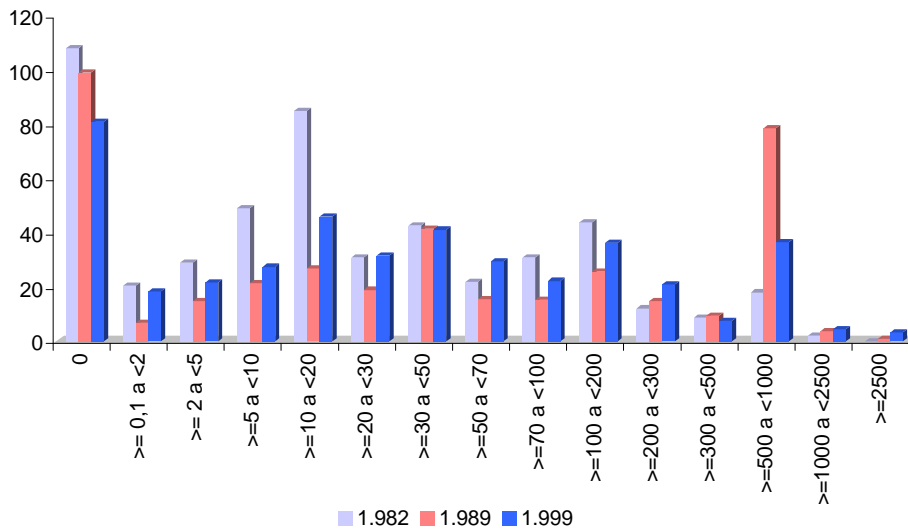

Comparación de Censos Agrarios 1982,1989 y 1999

Unidades de Trabajo-año Asalariado Total según SAU

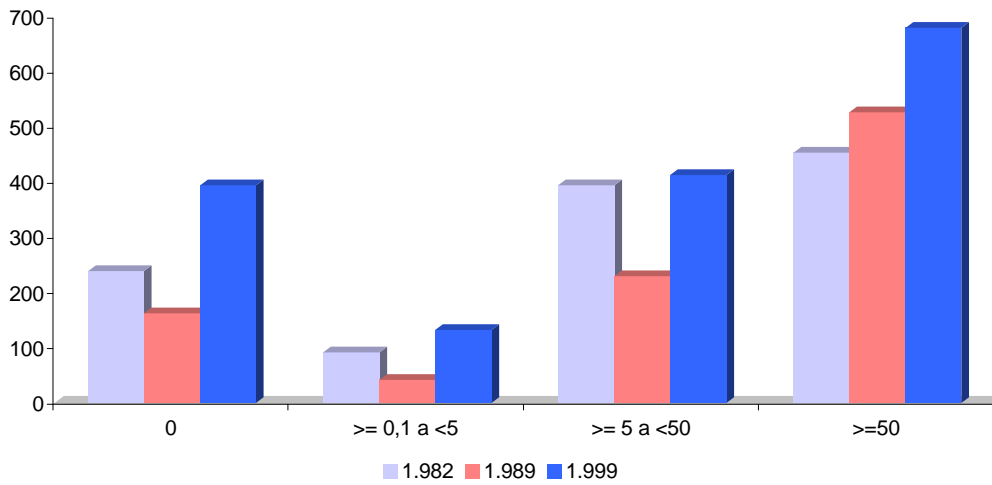

Unidades de Trabajo-año Asalariado Fijo según SAU

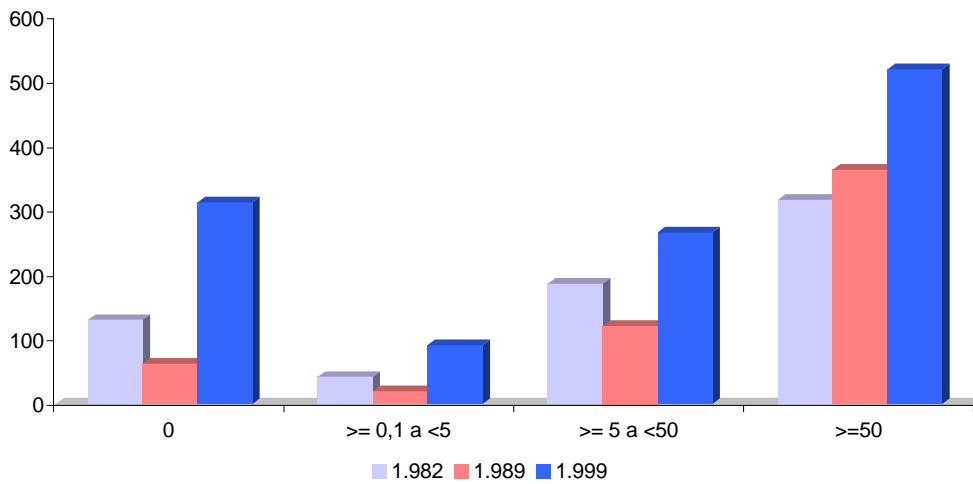

Unidades de Trabajo-año Asalariado Eventual según SAU

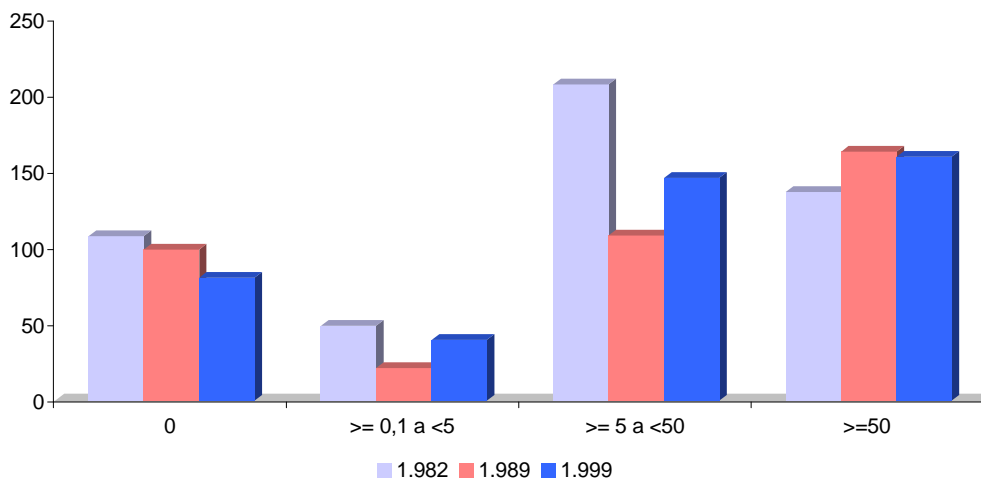

Comparación de Censos Agrarios 1982,1989 y 1999

Tabla 10. Unidades de Trabajo Asalariado al año (UTA) según superficie agrícola utilizada. Total Zaragoza.

<i>Estratos (Has. SAU)</i>	1.982			1.989			1.999		
	UTA Asa. Total	UTA Asa. Fijo	UTA Asa. Eventual	UTA Asa. Total	UTA Asa. Fijo	UTA Asa. Eventual	UTA Asa. Total	UTA Asa. Fijo	UTA Asa. Eventual
0	609	432	177	481	403	77	1.220	1.084	136
>= 0,1 a <2	223	113	111	114	56	58	192	122	71
>= 2 a <5	347	152	195	228	106	122	195	118	78
>=5 a <10	490	215	275	284	98	186	292	169	123
>=10 a <20	638	240	398	570	248	322	556	304	252
>=20 a <30	397	155	242	266	117	149	394	185	209
>=30 a <50	639	370	269	445	177	269	669	349	320
>=50 a <70	455	264	192	223	110	113	489	252	237
>=70 a <100	416	252	164	322	145	177	469	313	156
>=100 a <200	907	505	402	615	415	200	980	524	455
>=200 a <300	483	354	130	232	167	65	379	299	80
>=300 a <500	398	313	85	376	214	162	445	255	190
>=500 a <1000	115	92	23	336	208	128	308	153	155
>=1000 a <2500	73	62	11	122	87	35	147	130	17
>=2500	37	35	2	97	71	27	3	3	0
Total	6.227	3.550	2.677	4.710	2.621	2.089	6.737	4.260	2.477

Porcentajes

<i>Estratos (Has. SAU)</i>	1.982			1.989			1.999		
	UTA Asa. Total	UTA Asa. Fijo	UTA Asa. Eventual	UTA Asa. Total	UTA Asa. Fijo	UTA Asa. Eventual	UTA Asa. Total	UTA Asa. Fijo	UTA Asa. Eventual
0	9,78	12,16	6,62	10,20	15,39	3,69	18,11	25,46	5,47
>= 0,1 a <2	3,58	3,17	4,13	2,42	2,14	2,77	2,86	2,85	2,86
>= 2 a <5	5,57	4,27	7,29	4,83	4,04	5,83	2,90	2,76	3,14
>=5 a <10	7,88	6,06	10,29	6,02	3,74	8,89	4,34	3,98	4,95
>=10 a <20	10,25	6,76	14,89	12,10	9,44	15,43	8,25	7,14	10,16
>=20 a <30	6,37	4,35	9,04	5,66	4,47	7,14	5,85	4,35	8,43
>=30 a <50	10,26	10,42	10,04	9,46	6,75	12,86	9,93	8,20	12,92
>=50 a <70	7,31	7,42	7,16	4,74	4,19	5,43	7,25	5,91	9,57
>=70 a <100	6,67	7,09	6,13	6,84	5,55	8,46	6,95	7,34	6,29
>=100 a <200	14,56	14,21	15,03	13,05	15,83	9,56	14,54	12,31	18,38
>=200 a <300	7,76	9,96	4,84	4,92	6,37	3,10	5,62	7,01	3,23
>=300 a <500	6,40	8,82	3,19	7,98	8,16	7,75	6,60	5,98	7,66
>=500 a <1000	1,85	2,58	0,88	7,13	7,93	6,14	4,57	3,59	6,25
>=1000 a <2500	1,17	1,75	0,41	2,59	3,31	1,68	2,18	3,06	0,67
>=2500	0,59	0,99	0,07	2,06	2,69	1,27	0,05	0,07	0,02
Total	100,00	100,00	100,00	100,00	100,00	100,00	100,00	100,00	100,00

Comparación de Censos Agrarios 1982,1989 y 1999

Unidades de Trabajo-año Asalariado Total según SAU

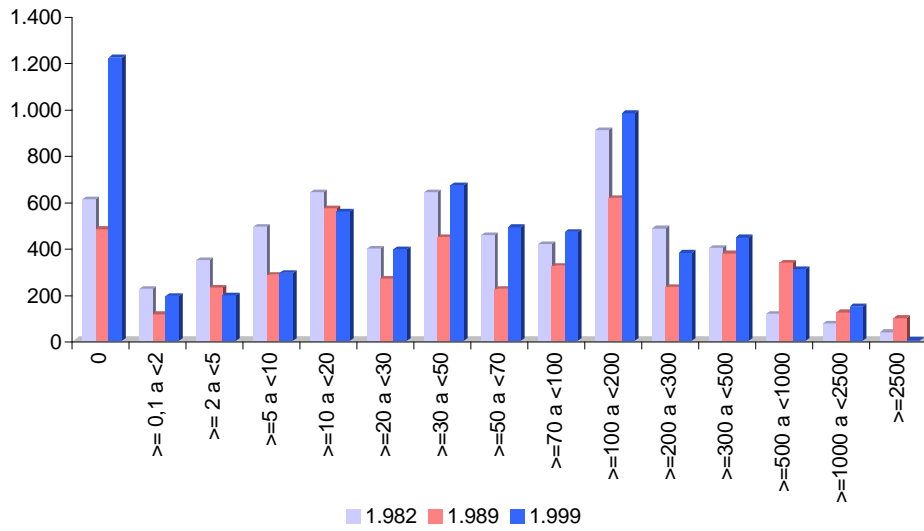

Unidades de Trabajo-año Asalariado Fijo según SAU

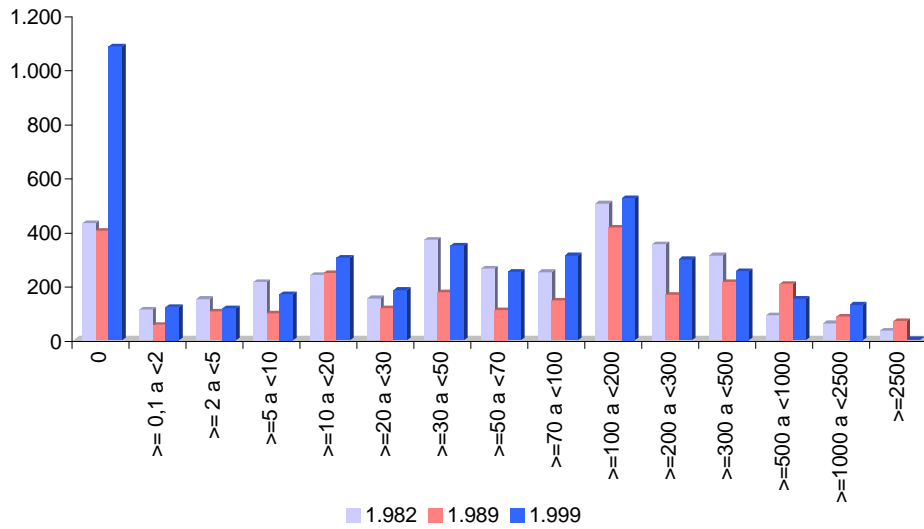

Unidades de Trabajo-año Asalariado Eventual según SAU

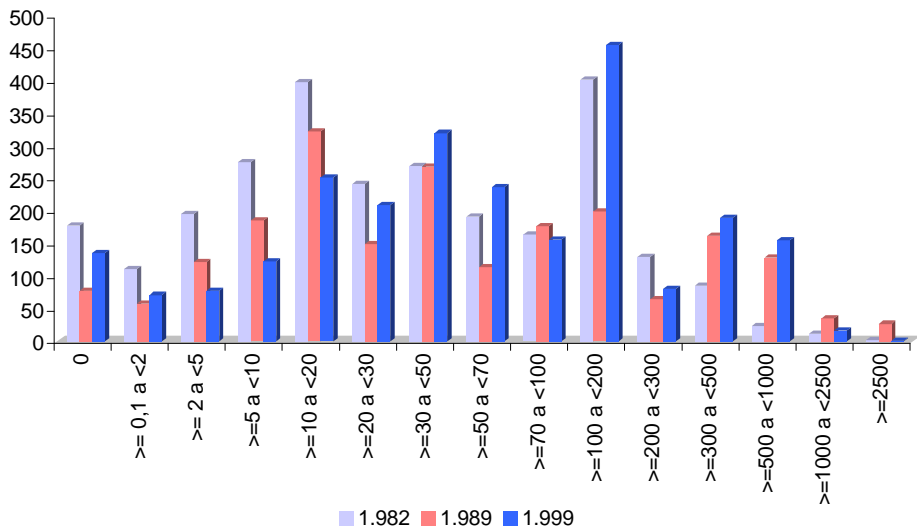

Comparación de Censos Agrarios 1982,1989 y 1999

Unidades de Trabajo-año Asalariado Total según SAU

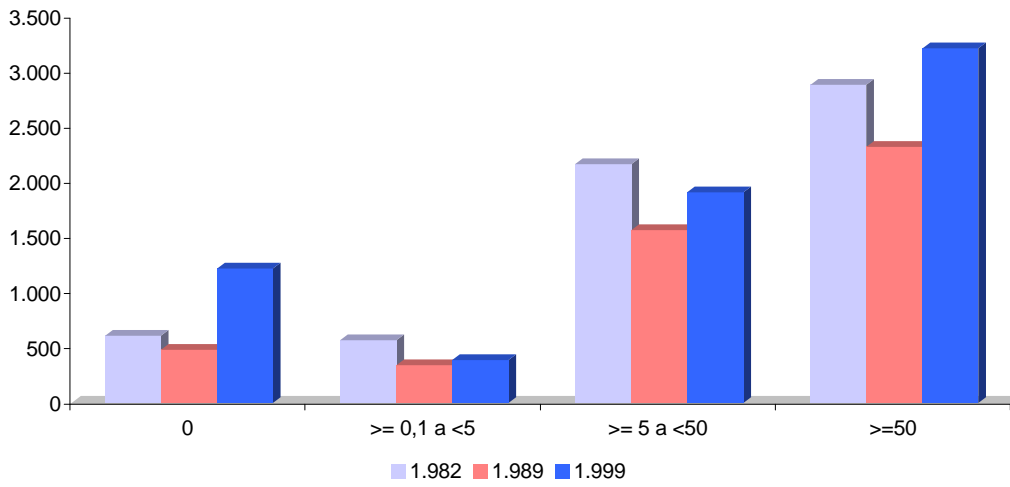

Unidades de Trabajo-año Asalariado Fijo según SAU

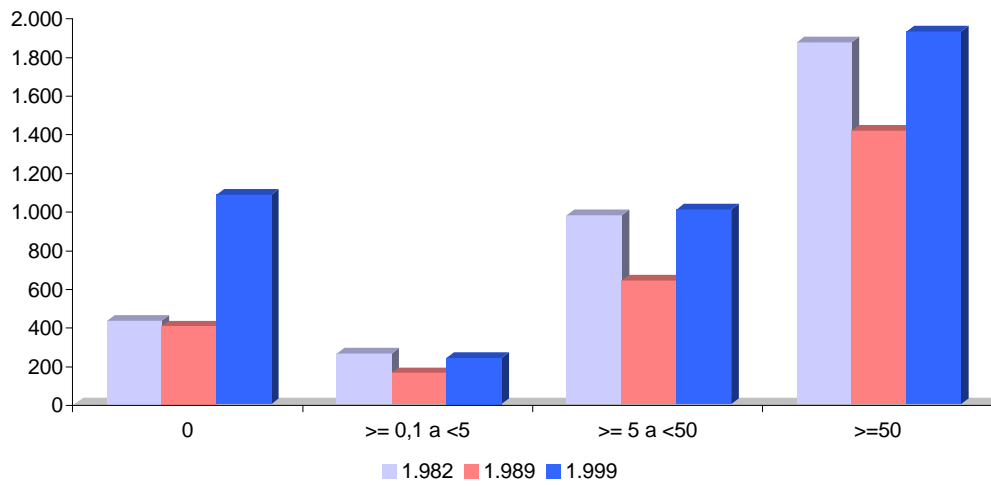

Unidades de Trabajo-año Asalariado Eventual según SAU

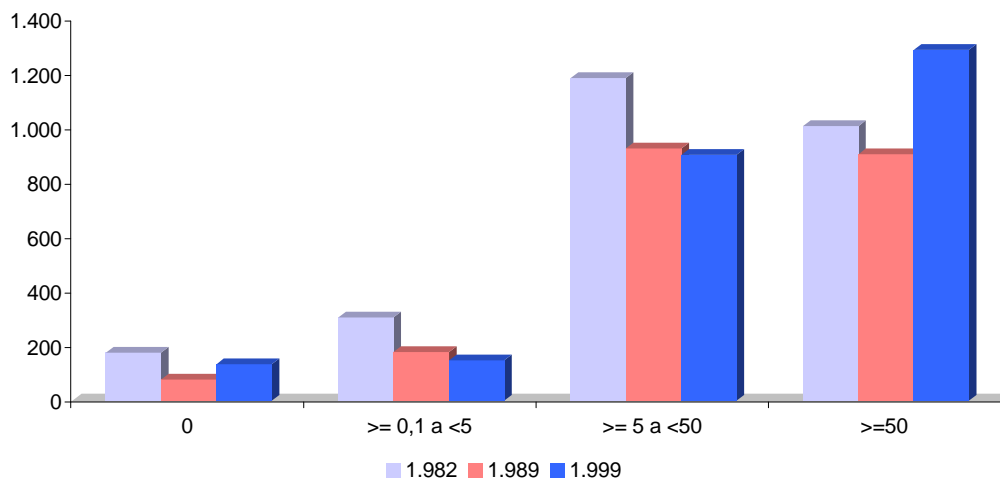

Comparación de Censos Agrarios 1982,1989 y 1999

Tabla 11. Unidades de Trabajo Asalariado al año (UTA) según régimen de tenencia de la superficie agrícola utilizada. Total Huesca.

<i>Régimen tenencia SAU</i>	1.982			1.989			1.999		
	UTA A. Total	UTA A. Titular	UTA A. Otros	UTA A. Total	UTA A. Titular	UTA A. Otros	UTA A. Total	UTA A. Titular	UTA A. Otros
Toda sup. bajo mismo régimen tenencia	2.825	1.953	872	1.775	1.369	405	2.732	1.962	770
<i>Toda sup. total en propiedad</i>	-	-	-	1.536	1.182	354	1.751	1.143	608
<i>Toda sup. total en arrendamiento</i>	-	-	-	98	87	11	401	292	109
<i>Toda sup. total en aparcería</i>	-	-	-	11	8	3	27	18	8
<i>Toda sup. total bajo otro r. t.</i>	-	-	-	30	11	19	4	3	1
<i>Si no hay superficie</i>	-	-	-	99	81	19	550	506	44
Más del 50% sup. total en propiedad	460	307	154	324	235	89	762	590	172
Más del 50% sup. total en arrendamiento	126	82	44	211	130	81	463	324	139
Más del 50% sup. total en aparcería	31	22	9	33	21	12	98	57	41
Más del 50% sup. total en otros r. t.	8	5	4	14	5	9	14	9	4
Ningún régimen superior al 50%	23	15	8	19	12	7	23	18	5
Total	3.473	2.382	1.091	2.374	1.772	603	4.091	2.959	1.132

Porcentajes

<i>Régimen tenencia SAU</i>	1.982			1.989			1.999		
	UTA A. Total	UTA A. Titular	UTA A. Otros	UTA A. Total	UTA A. Titular	UTA A. Otros	UTA A. Total	UTA A. Titular	UTA A. Otros
Toda sup. bajo mismo régimen tenencia	81,35	81,99	79,95	74,74	77,29	67,25	66,78	66,30	68,04
<i>Toda sup. total en propiedad</i>	-	-	-	64,71	66,74	58,73	42,79	38,62	53,70
<i>Toda sup. total en arrendamiento</i>	-	-	-	4,13	4,92	1,79	9,80	9,88	9,60
<i>Toda sup. total en aparcería</i>	-	-	-	0,44	0,44	0,45	0,65	0,61	0,75
<i>Toda sup. total bajo otro r. t.</i>	-	-	-	1,27	0,64	3,13	0,09	0,09	0,08
<i>Si no hay superficie</i>	-	-	-	4,19	4,55	3,15	13,45	17,09	3,91
Más del 50% sup. total en propiedad	13,25	12,87	14,07	13,64	13,25	14,76	18,63	19,94	15,20
Más del 50% sup. total en arrendamiento	3,63	3,42	4,07	8,87	7,32	13,42	11,31	10,93	12,30
Más del 50% sup. total en aparcería	0,89	0,90	0,86	1,39	1,20	1,97	2,39	1,92	3,62
Más del 50% sup. total en otros r. t.	0,23	0,19	0,32	0,57	0,27	1,45	0,34	0,32	0,40
Ningún régimen superior al 50%	0,66	0,63	0,72	0,79	0,67	1,14	0,55	0,60	0,44
Total	100,00	100,00	100,00	100,00	100,00	100,00	100,00	100,00	100,00

Notas:

Más del 50% sup. total en r. t.(1982) incluye, Más del 50% sup. total en régimen comunal y Más del 50% sup. total en otros regímenes.

Comparación de Censos Agrarios 1982,1989 y 1999

Unidades de Trabajo-año Asalariado Total según régimen de tenencia SAU

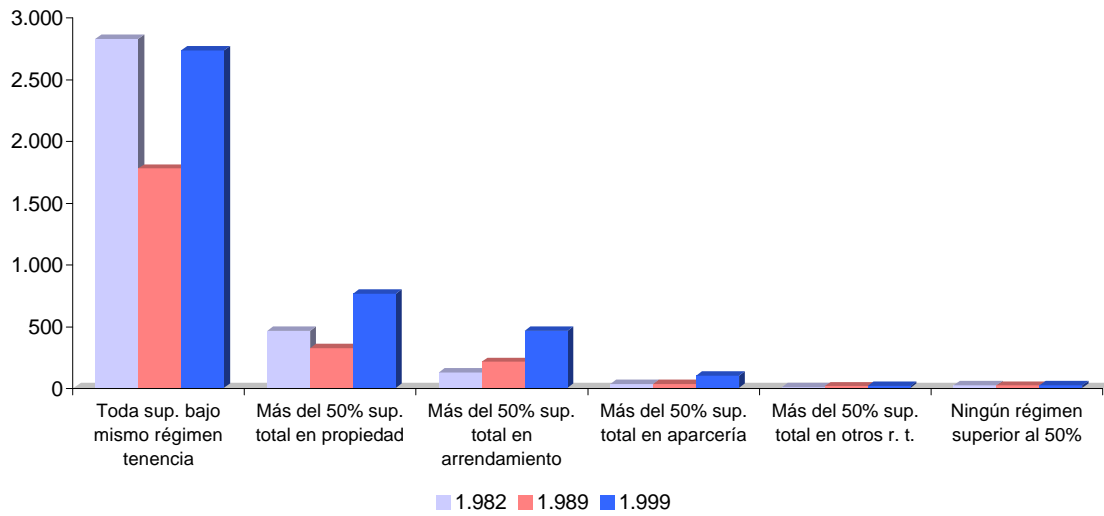

Unidades de Trabajo-año Asalariado Fijo según régimen de tenencia SAU

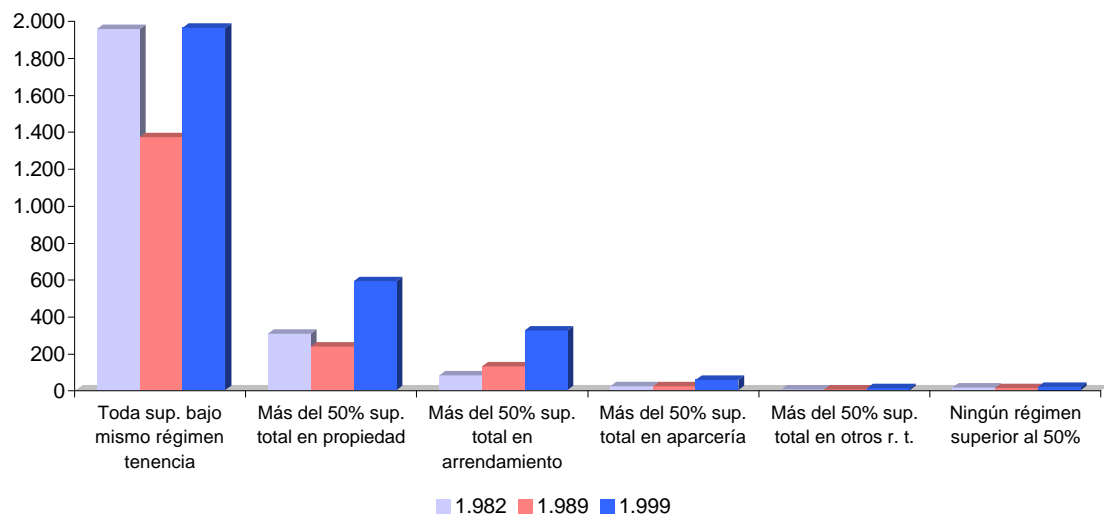

Unidades de Trabajo-año Asalariado Eventual según régimen de tenencia SAU

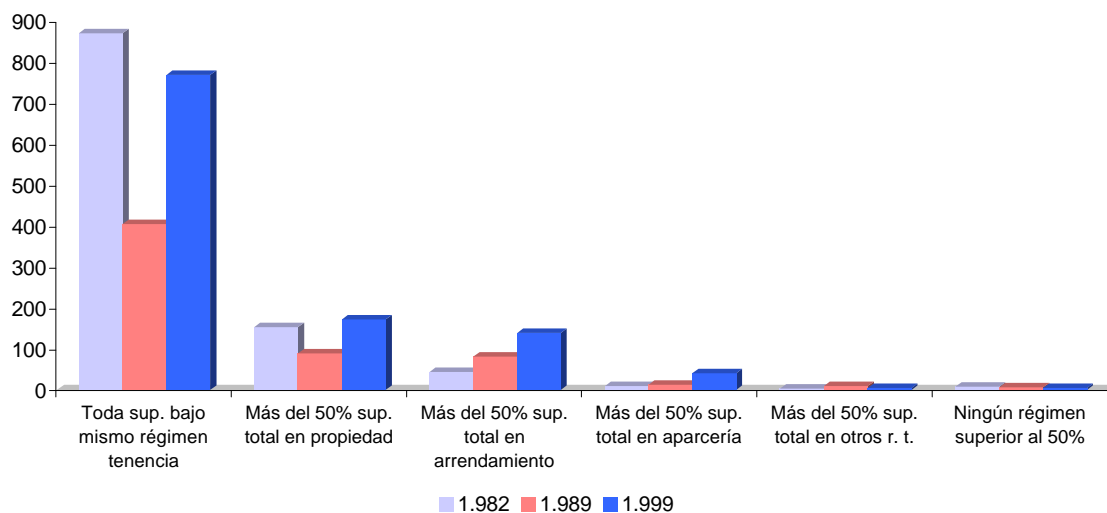

Comparación de Censos Agrarios 1982,1989 y 1999

Tabla 11. Unidades de Trabajo Asalariado al año (UTA) según régimen de tenencia de la superficie agrícola utilizada. Total Teruel.

<i>Régimen tenencia SAU</i>	1.982			1.989			1.999		
	UTA A. Total	UTA A. Titular	UTA A. Otros	UTA A. Total	UTA A. Titular	UTA A. Otros	UTA A. Total	UTA A. Titular	UTA A. Otros
Toda sup. bajo mismo régimen tenencia	916	504	412	688	357	331	1.125	795	330
<i>Toda sup. total en propiedad</i>	-	-	-	432	238	193	587	382	205
<i>Toda sup. total en arrendamiento</i>	-	-	-	48	41	7	96	77	19
<i>Toda sup. total en aparcería</i>	-	-	-	11	9	1	24	18	6
<i>Toda sup. total bajo otro r. t.</i>	-	-	-	36	6	30	24	5	20
<i>Si no hay superficie</i>	-	-	-	162	63	99	395	314	81
Más del 50% sup. total en propiedad	155	108	48	142	111	31	181	133	48
Más del 50% sup. total en arrendamiento	52	24	28	71	60	11	217	182	34
Más del 50% sup. total en aparcería	28	20	8	29	21	8	65	57	8
Más del 50% sup. total en otros r. t.	7	6	1	0	0	0	8	6	2
Ningún régimen superior al 50%	22	17	5	30	19	11	24	19	4
Total	1.180	678	502	961	568	393	1.620	1.193	427

Porcentajes

<i>Régimen tenencia SAU</i>	1.982			1.989			1.999		
	UTA A. Total	UTA A. Titular	UTA A. Otros	UTA A. Total	UTA A. Titular	UTA A. Otros	UTA A. Total	UTA A. Titular	UTA A. Otros
Toda sup. bajo mismo régimen tenencia	77,60	74,26	82,12	71,66	62,90	84,34	69,46	66,62	77,38
<i>Toda sup. total en propiedad</i>	-	-	-	44,92	41,97	49,19	36,24	32,03	47,97
<i>Toda sup. total en arrendamiento</i>	-	-	-	4,95	7,14	1,78	5,90	6,43	4,41
<i>Toda sup. total en aparcería</i>	-	-	-	1,11	1,64	0,35	1,47	1,47	1,46
<i>Toda sup. total bajo otro r. t.</i>	-	-	-	3,79	1,05	7,77	1,49	0,38	4,60
<i>Si no hay superficie</i>	-	-	-	16,88	11,10	25,25	24,36	26,30	18,93
Más del 50% sup. total en propiedad	13,15	15,86	9,49	14,76	19,56	7,83	11,18	11,17	11,20
Más del 50% sup. total en arrendamiento	4,40	3,54	5,56	7,39	10,60	2,75	13,39	15,29	8,06
Más del 50% sup. total en aparcería	2,37	2,95	1,60	3,00	3,61	2,13	4,03	4,76	1,99
Más del 50% sup. total en otros r. t.	0,61	0,88	0,23	0,02	0,00	0,05	0,50	0,53	0,39
Ningún régimen superior al 50%	1,87	2,51	1,01	3,16	3,33	2,90	1,46	1,62	0,98
Total	100,00	100,00	100,00	100,00	100,00	100,00	100,00	100,00	100,00

Notas:

Más del 50% sup. total en r. t.(1982) incluye, Más del 50% sup. total en régimen comunal y Más del 50% sup. total en otros regímenes.

Comparación de Censos Agrarios 1982,1989 y 1999

Unidades de Trabajo-año Asalariado Total según régimen de tenencia SAU

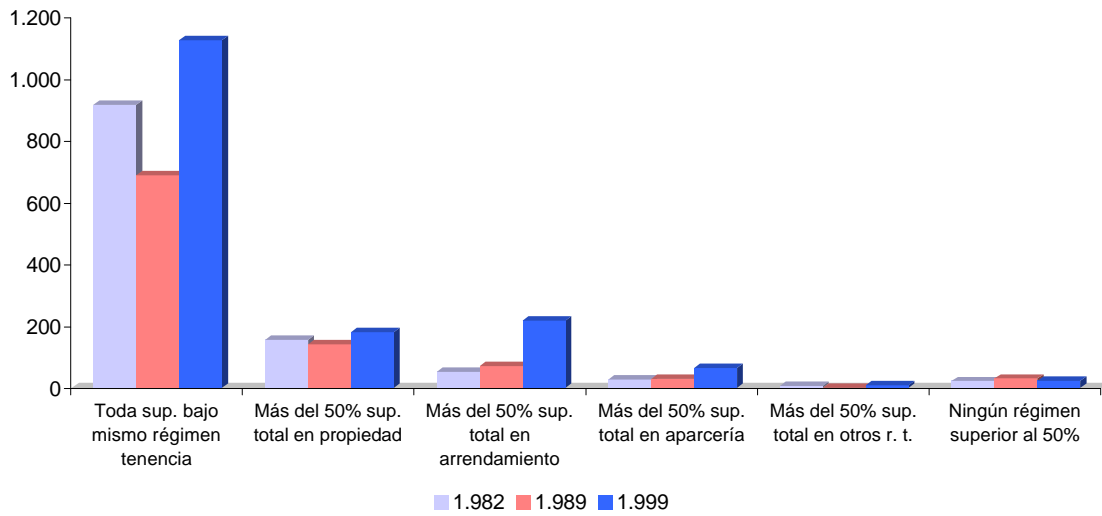

Unidades de Trabajo-año Asalariado Fijo según régimen de tenencia SAU

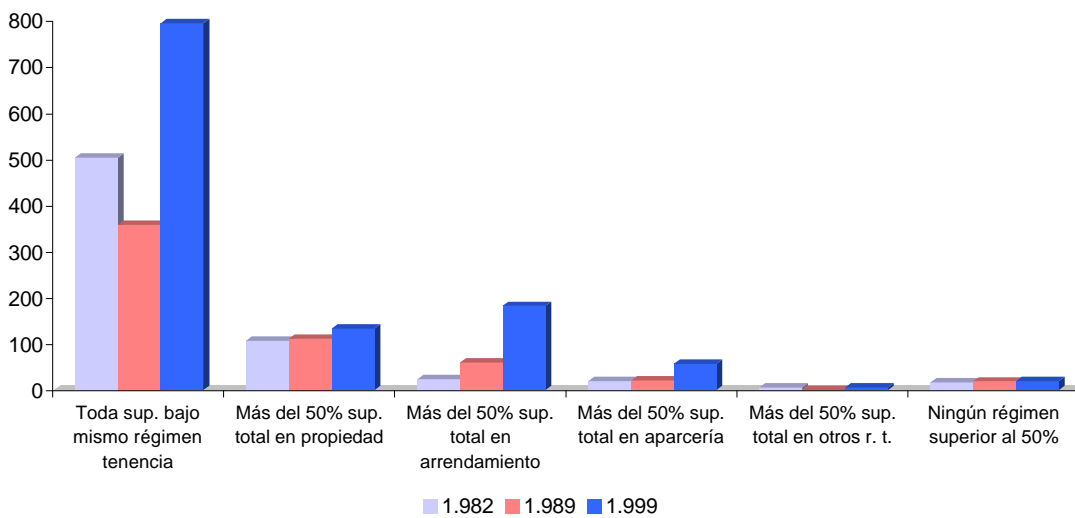

Unidades de Trabajo-año Asalariado Eventual según régimen de tenencia SAU

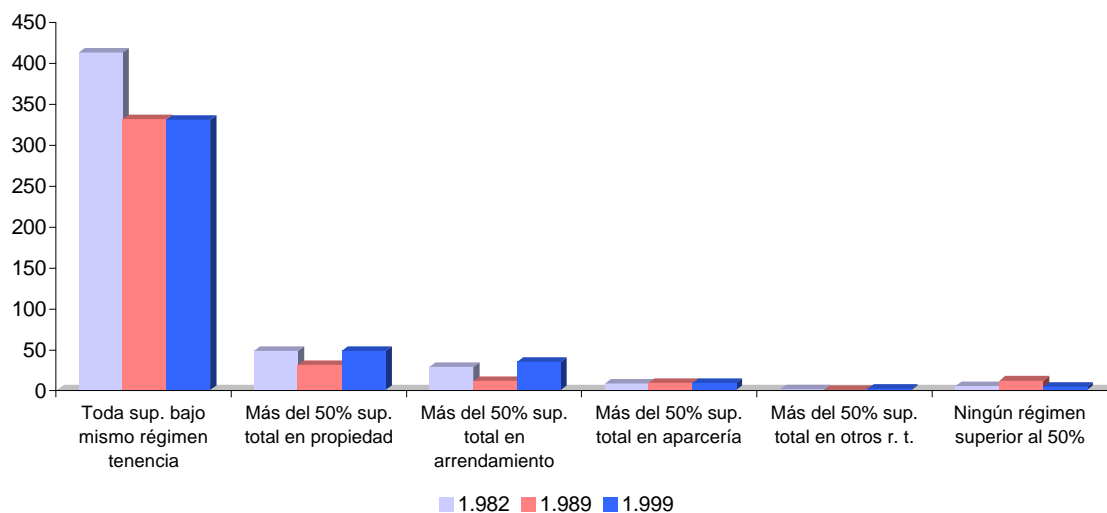

Comparación de Censos Agrarios 1982,1989 y 1999

Tabla 11. Unidades de Trabajo Asalariado al año (UTA) según régimen de tenencia de la superficie agrícola utilizada. Total Zaragoza.

<i>Régimen tenencia SAU</i>	1.982			1.989			1.999		
	UTA A. Total	UTA A. Titular	UTA A. Otros	UTA A. Total	UTA A. Titular	UTA A. Otros	UTA A. Total	UTA A. Titular	UTA A. Otros
Toda sup. bajo mismo régimen tenencia	4.672	2.658	2.015	3.589	2.044	1.545	4.739	2.976	1.763
<i>Toda sup. total en propiedad</i>	-	-	-	2.746	1.422	1.324	2.778	1.445	1.334
<i>Toda sup. total en arrendamiento</i>	-	-	-	148	82	66	623	376	246
<i>Toda sup. total en aparcería</i>	-	-	-	25	17	8	89	44	45
<i>Toda sup. total bajo otro r. t.</i>	-	-	-	190	119	71	29	26	3
<i>Si no hay superficie</i>	-	-	-	481	403	77	1.220	1.084	136
Más del 50% sup. total en propiedad	944	576	368	668	343	325	887	555	332
Más del 50% sup. total en arrendamiento	368	192	176	328	164	164	854	540	314
Más del 50% sup. total en aparcería	141	73	68	60	27	33	111	80	31
Más del 50% sup. total en otros r. t.	48	31	17	18	15	3	58	46	12
Ningún régimen superior al 50%	54	21	33	46	28	18	87	63	24
Total	6.227	3.550	2.677	4.710	2.621	2.089	6.737	4.260	2.477

Porcentajes

<i>Régimen tenencia SAU</i>	1.982			1.989			1.999		
	UTA A. Total	UTA A. Titular	UTA A. Otros	UTA A. Total	UTA A. Titular	UTA A. Otros	UTA A. Total	UTA A. Titular	UTA A. Otros
Toda sup. bajo mismo régimen tenencia	75,03	74,87	75,25	76,21	77,98	73,99	70,34	69,85	71,19
<i>Toda sup. total en propiedad</i>	-	-	-	58,31	54,27	63,37	41,24	33,92	53,84
<i>Toda sup. total en arrendamiento</i>	-	-	-	3,14	3,13	3,15	9,24	8,84	9,95
<i>Toda sup. total en aparcería</i>	-	-	-	0,53	0,65	0,38	1,32	1,04	1,81
<i>Toda sup. total bajo otro r. t.</i>	-	-	-	4,03	4,54	3,39	0,43	0,61	0,12
<i>Si no hay superficie</i>	-	-	-	10,20	15,39	3,69	18,11	25,46	5,47
Más del 50% sup. total en propiedad	15,16	16,21	13,75	14,18	13,07	15,58	13,17	13,02	13,42
Más del 50% sup. total en arrendamiento	5,91	5,41	6,59	6,97	6,27	7,84	12,68	12,68	12,69
Más del 50% sup. total en aparcería	2,26	2,04	2,56	1,27	1,03	1,58	1,65	1,88	1,25
Más del 50% sup. total en otros r. t.	0,77	0,87	0,63	0,39	0,59	0,13	0,86	1,09	0,47
Ningún régimen superior al 50%	0,86	0,59	1,22	0,98	1,06	0,88	1,30	1,49	0,97
Total	100,00	100,00	100,00	100,00	100,00	100,00	100,00	100,00	100,00

Notas:

Más del 50% sup. total en r. t.(1982) incluye, Más del 50% sup. total en régimen comunal y Más del 50% sup. total en otros regímenes.

Comparación de Censos Agrarios 1982,1989 y 1999

Unidades de Trabajo-año Asalariado Total según régimen de tenencia SAU

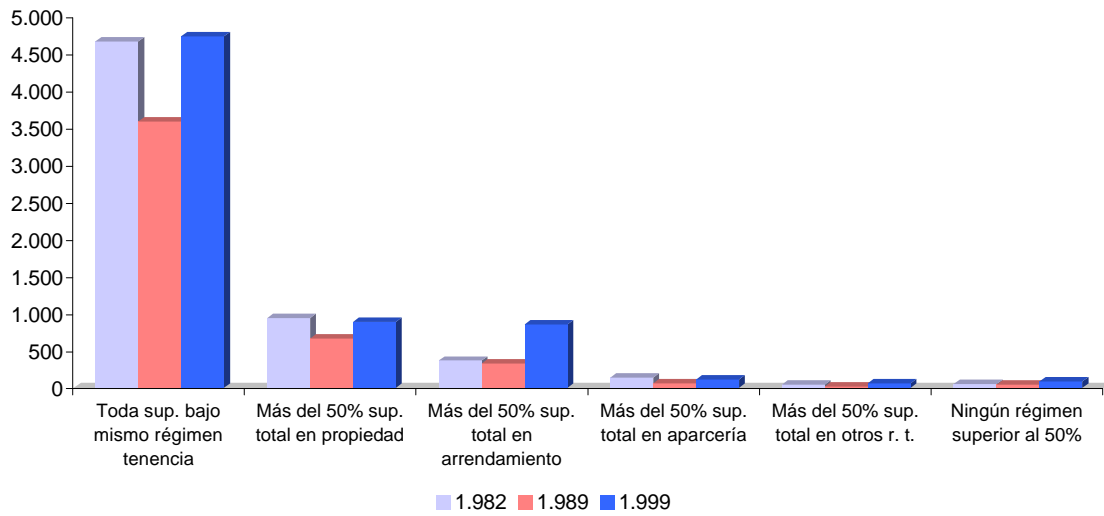

Unidades de Trabajo-año Asalariado Fijo según régimen de tenencia SAU

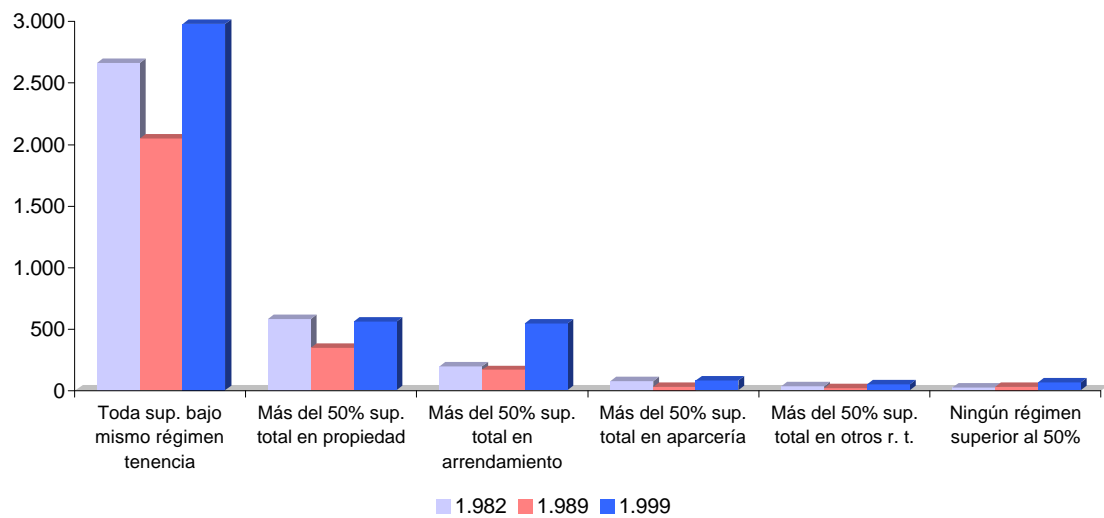

Unidades de Trabajo-año Asalariado Eventual según régimen de tenencia SAU

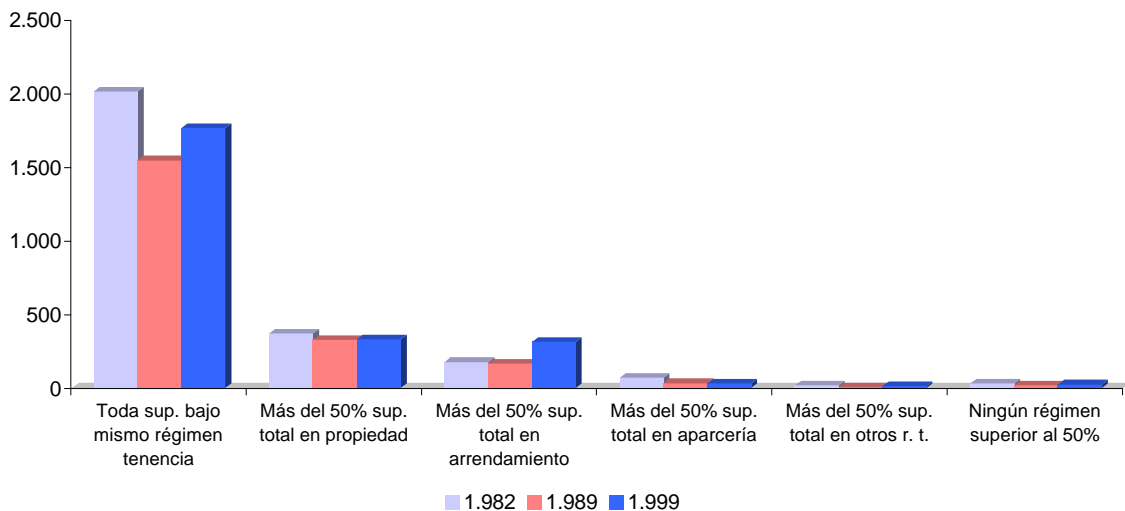

Comparación de Censos Agrarios 1982,1989 y 1999

Tabla 12. Número de explotaciones con unidades ganaderas y Unidades ganaderas totales (UGT) según superficie agrícola utilizada.

Total Huesca.

<i>Estratos</i> (Has. SAU)	1.982		1.989		1.999	
	Nº EXPL	UGT	Nº EXPL	UGT	Nº EXPL	UGT
0	367	41.027	264	43.128	862	186.840
>= 0,1 a <2	1.481	24.579	765	28.421	514	50.746
>= 2 a <5	2.065	59.937	1.074	45.253	565	59.189
>=5 a <10	2.896	48.968	1.574	51.066	811	61.502
>=10 a <20	3.569	64.862	2.186	74.277	1.110	87.810
>=20 a <30	1.564	33.727	1.139	44.267	660	61.559
>=30 a <50	1.456	31.777	1.169	43.850	831	71.001
>=50 a <70	686	17.489	568	22.435	492	41.116
>=70 a <100	453	13.846	420	18.701	382	38.521
>=100 a <200	352	15.175	286	16.754	417	45.878
>=200 a <300	67	4.672	67	11.661	80	12.506
>=300 a <500	42	4.907	47	7.574	49	15.024
>=500 a <1000	27	4.476	27	5.484	27	6.428
>=1000 a <2500	9	2.706	11	2.154	8	2.658
>=2500	-	-	-	-	-	-
Total	15.034	368.150	9.597	415.026	6.808	740.778

Porcentajes

<i>Estratos</i> (Has. SAU)	1.982		1.989		1.999	
	Nº EXPL	UGT	Nº EXPL	UGT	Nº EXPL	UGT
0	2,44	11,14	2,75	10,39	12,66	25,22
>= 0,1 a <2	9,85	6,68	7,97	6,85	7,55	6,85
>= 2 a <5	13,74	16,28	11,19	10,90	8,30	7,99
>=5 a <10	19,26	13,30	16,40	12,30	11,91	8,30
>=10 a <20	23,74	17,62	22,78	17,90	16,30	11,85
>=20 a <30	10,40	9,16	11,87	10,67	9,69	8,31
>=30 a <50	9,68	8,63	12,18	10,57	12,21	9,58
>=50 a <70	4,56	4,75	5,92	5,41	7,23	5,55
>=70 a <100	3,01	3,76	4,38	4,51	5,61	5,20
>=100 a <200	2,34	4,12	2,98	4,04	6,13	6,19
>=200 a <300	0,45	1,27	0,70	2,81	1,18	1,69
>=300 a <500	0,28	1,33	0,49	1,82	0,72	2,03
>=500 a <1000	0,18	1,22	0,28	1,32	0,40	0,87
>=1000 a <2500	0,06	0,74	0,11	0,52	0,12	0,36
>=2500	-	-	-	-	-	-
Total	100,00	100,00	100,00	100,00	100,00	100,00

Comparación de Censos Agrarios 1982,1989 y 1999

Nº de Explotaciones con Unidades Ganaderas según SAU

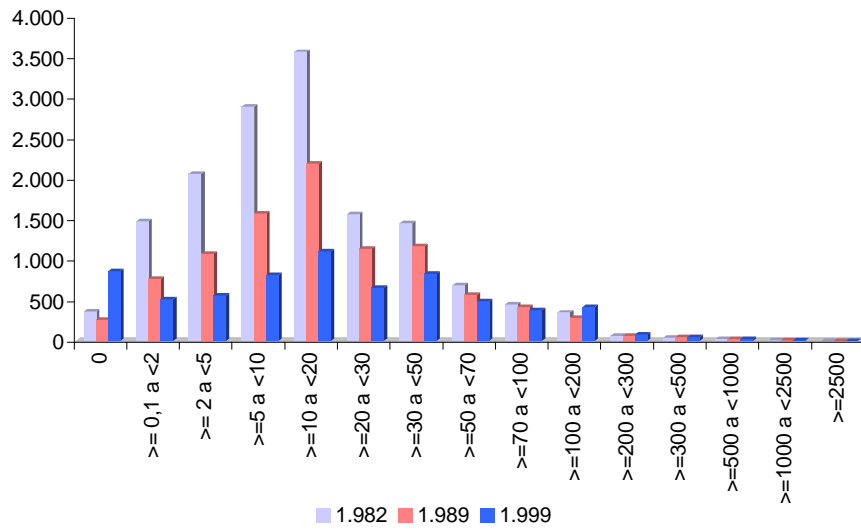

Unidades Ganaderas Totales según SAU

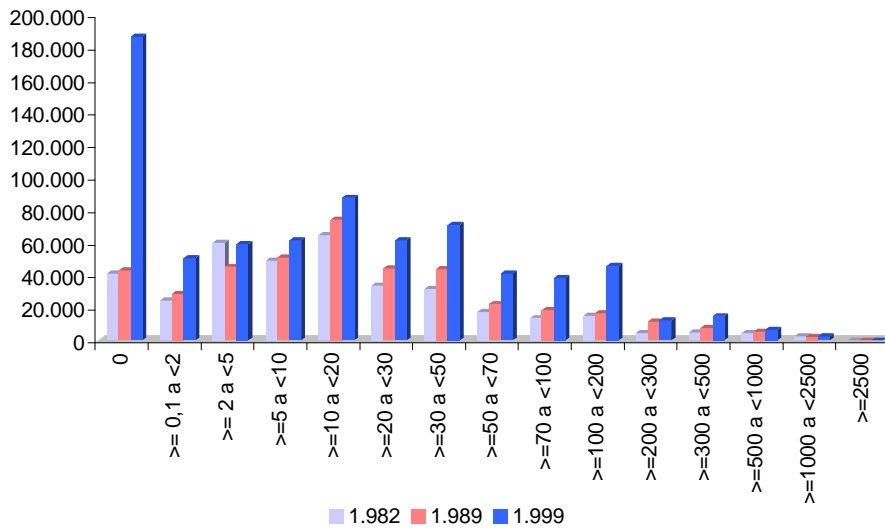

Comparación de Censos Agrarios 1982,1989 y 1999

Nº de Explotaciones con Unidades Ganaderas según SAU

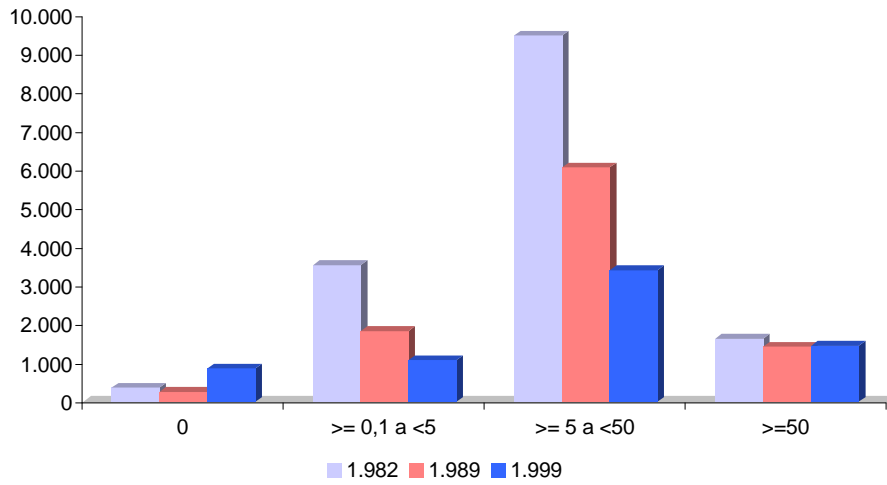

Unidades Ganaderas Totales según SAU

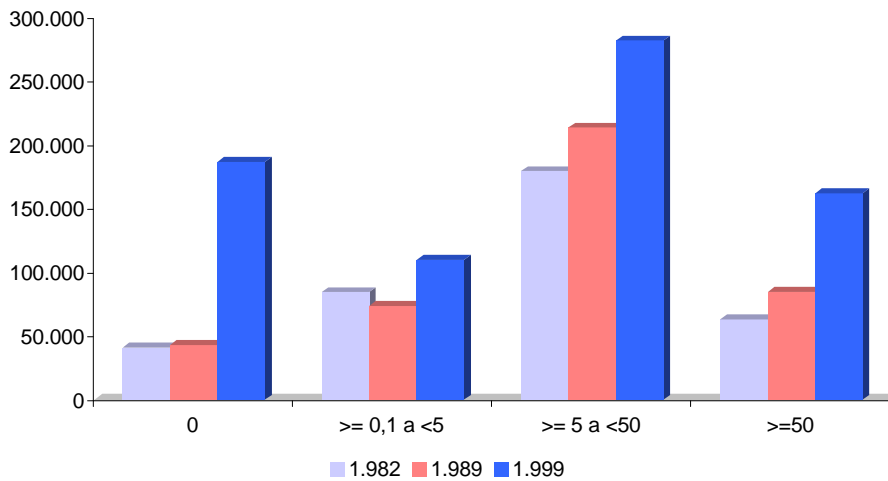

Comparación de Censos Agrarios 1982,1989 y 1999

Tabla 12. Número de explotaciones con unidades ganaderas y Unidades ganaderas totales (UGT) según superficie agrícola utilizada.

Total Teruel.

<i>Estratos</i> (Has. SAU)	1.982		1.989		1.999	
	Nº EXPL	UGT	Nº EXPL	UGT	Nº EXPL	UGT
0	553	17.680	340	16.120	798	90.805
>= 0,1 a <2	1.821	7.033	1.371	7.040	626	11.205
>= 2 a <5	2.516	11.141	1.271	11.753	551	16.525
>=5 a <10	2.792	21.560	1.424	19.367	591	23.164
>=10 a <20	2.872	25.651	1.724	24.943	780	31.991
>=20 a <30	1.265	13.669	1.054	16.852	537	21.959
>=30 a <50	1.333	17.026	1.226	23.983	720	32.056
>=50 a <70	750	9.884	747	15.409	452	23.247
>=70 a <100	559	14.401	622	14.716	394	16.393
>=100 a <200	555	10.773	632	22.516	587	34.478
>=200 a <300	76	2.181	123	5.841	151	9.603
>=300 a <500	23	1.869	53	3.197	69	7.241
>=500 a <1000	10	607	15	2.259	29	4.080
>=1000 a <2500	2	302	3	268	5	713
>=2500	-	-	-	-	-	-
Total	15.127	153.776	10.605	184.266	6.290	323.459

Porcentajes

<i>Estratos</i> (Has. SAU)	1.982		1.989		1.999	
	Nº EXPL	UGT	Nº EXPL	UGT	Nº EXPL	UGT
0	3,66	11,50	3,21	8,75	12,69	28,07
>= 0,1 a <2	12,04	4,57	12,93	3,82	9,95	3,46
>= 2 a <5	16,63	7,24	11,98	6,38	8,76	5,11
>=5 a <10	18,46	14,02	13,43	10,51	9,40	7,16
>=10 a <20	18,99	16,68	16,26	13,54	12,40	9,89
>=20 a <30	8,36	8,89	9,94	9,15	8,54	6,79
>=30 a <50	8,81	11,07	11,56	13,02	11,45	9,91
>=50 a <70	4,96	6,43	7,04	8,36	7,19	7,19
>=70 a <100	3,70	9,36	5,87	7,99	6,26	5,07
>=100 a <200	3,67	7,01	5,96	12,22	9,33	10,66
>=200 a <300	0,50	1,42	1,16	3,17	2,40	2,97
>=300 a <500	0,15	1,22	0,50	1,74	1,10	2,24
>=500 a <1000	0,07	0,39	0,14	1,23	0,46	1,26
>=1000 a <2500	0,01	0,20	0,03	0,15	0,08	0,22
>=2500	-	-	-	-	-	-
Total	100,00	100,00	100,00	100,00	100,00	100,00

Comparación de Censos Agrarios 1982,1989 y 1999

Nº de Explotaciones con Unidades Ganaderas según SAU

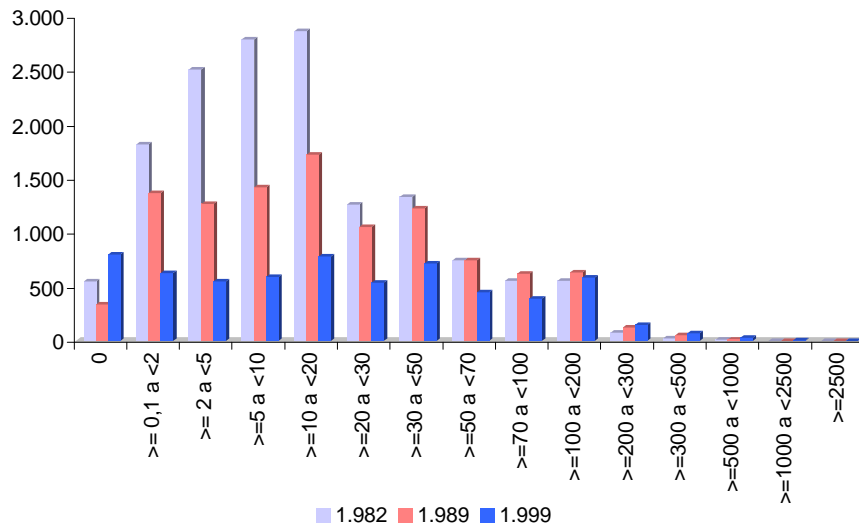

Unidades Ganaderas Totales según SAU

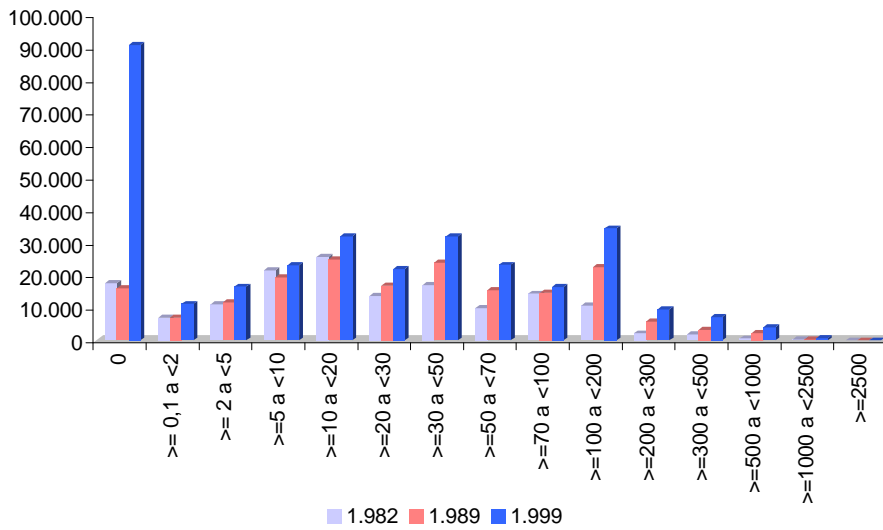

Comparación de Censos Agrarios 1982,1989 y 1999

Nº de Explotaciones con Unidades Ganaderas según SAU

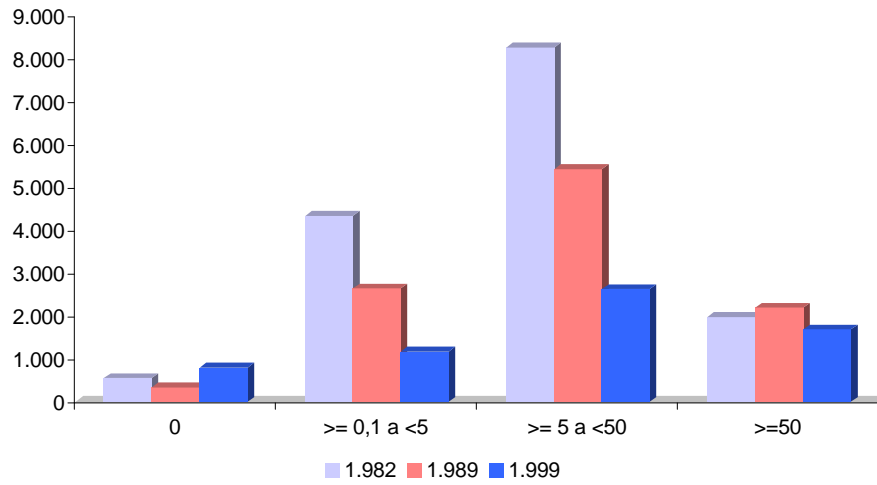

Unidades Ganaderas Totales según SAU

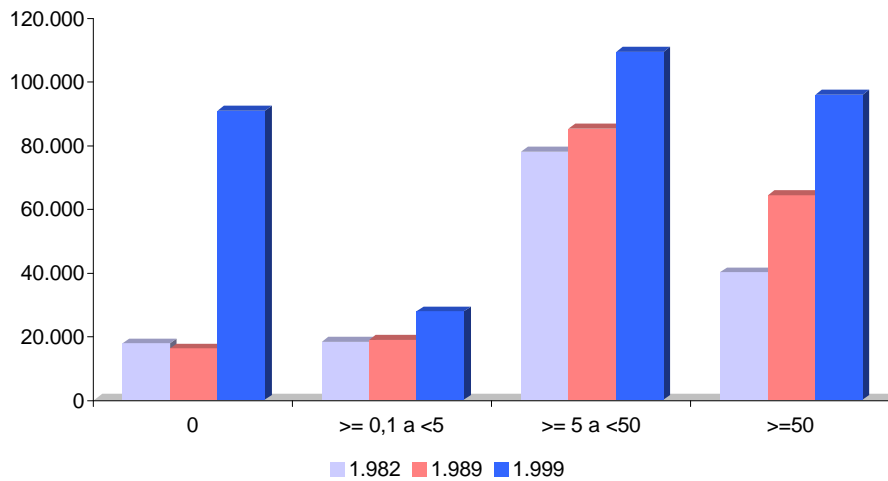

Comparación de Censos Agrarios 1982,1989 y 1999

Tabla 12. Número de explotaciones con unidades ganaderas y Unidades ganaderas totales (UGT) según superficie agrícola utilizada.

Total Zaragoza.

<i>Estratos</i> (Has. SAU)	1.982		1.989		1.999	
	Nº EXPL	UGT	Nº EXPL	UGT	Nº EXPL	UGT
0	1.031	57.814	785	72.823	1.156	285.485
>= 0,1 a <2	2.734	30.345	1.545	32.088	523	29.579
>= 2 a <5	3.269	31.559	1.660	30.784	455	32.146
>=5 a <10	3.100	29.592	1.602	32.173	401	26.458
>=10 a <20	3.186	31.641	1.790	37.300	464	44.982
>=20 a <30	1.338	21.603	861	23.423	307	29.846
>=30 a <50	1.216	26.018	798	23.983	343	48.500
>=50 a <70	675	9.753	480	15.212	265	24.506
>=70 a <100	534	10.013	444	13.224	268	37.371
>=100 a <200	527	16.582	422	22.857	336	45.118
>=200 a <300	95	7.929	80	3.859	90	17.999
>=300 a <500	49	2.860	53	3.930	47	4.776
>=500 a <1000	16	1.743	24	8.198	40	5.704
>=1000 a <2500	5	1.189	11	1.838	17	9.153
>=2500	1	405	1	335	1	238
Total	17.776	279.048	10.556	322.029	4.713	641.861

Porcentajes

<i>Estratos</i> (Has. SAU)	1.982		1.989		1.999	
	Nº EXPL	UGT	Nº EXPL	UGT	Nº EXPL	UGT
0	5,80	20,72	7,44	22,61	24,53	44,48
>= 0,1 a <2	15,38	10,87	14,64	9,96	11,10	4,61
>= 2 a <5	18,39	11,31	15,73	9,56	9,65	5,01
>=5 a <10	17,44	10,60	15,18	9,99	8,51	4,12
>=10 a <20	17,92	11,34	16,96	11,58	9,85	7,01
>=20 a <30	7,53	7,74	8,16	7,27	6,51	4,65
>=30 a <50	6,84	9,32	7,56	7,45	7,28	7,56
>=50 a <70	3,80	3,50	4,55	4,72	5,62	3,82
>=70 a <100	3,00	3,59	4,21	4,11	5,69	5,82
>=100 a <200	2,96	5,94	4,00	7,10	7,13	7,03
>=200 a <300	0,53	2,84	0,76	1,20	1,91	2,80
>=300 a <500	0,28	1,02	0,50	1,22	1,00	0,74
>=500 a <1000	0,09	0,62	0,23	2,55	0,85	0,89
>=1000 a <2500	0,03	0,43	0,10	0,57	0,36	1,43
>=2500	0,01	0,15	0,01	0,10	0,02	0,04
Total	100,00	100,00	100,00	100,00	100,00	100,00

Comparación de Censos Agrarios 1982,1989 y 1999

Nº de Explotaciones con Unidades Ganaderas según SAU

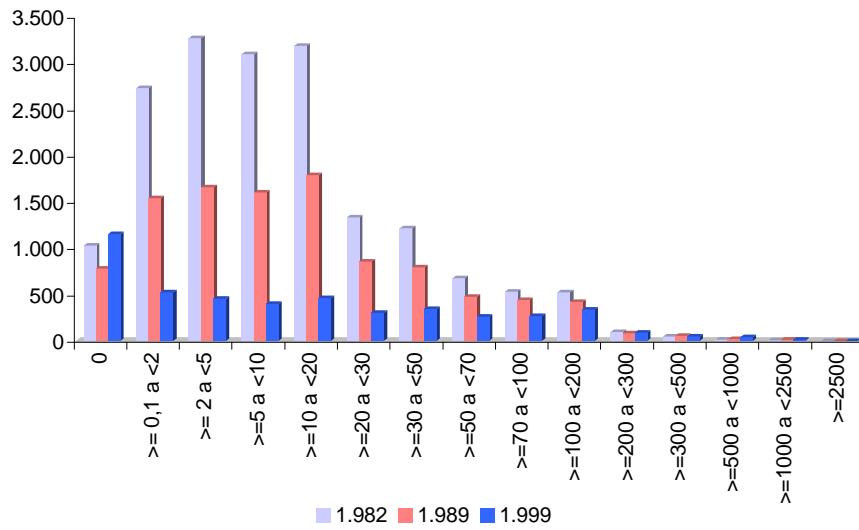

Unidades Ganaderas Totales según SAU

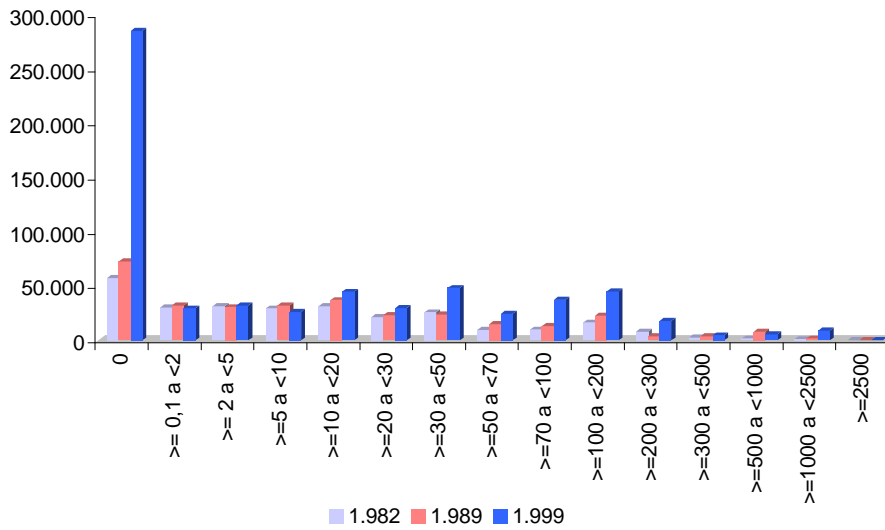

Comparación de Censos Agrarios 1982,1989 y 1999

Nº de Explotaciones con Unidades Ganaderas según SAU

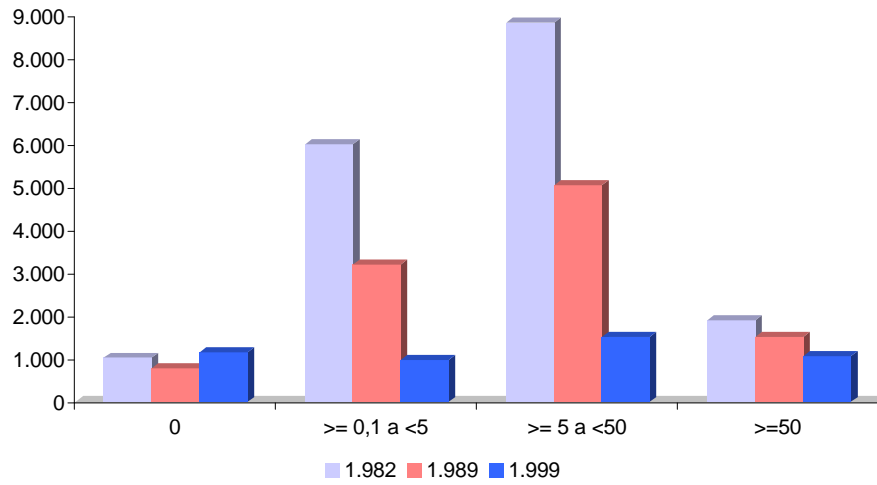

Unidades Ganaderas Totales según SAU

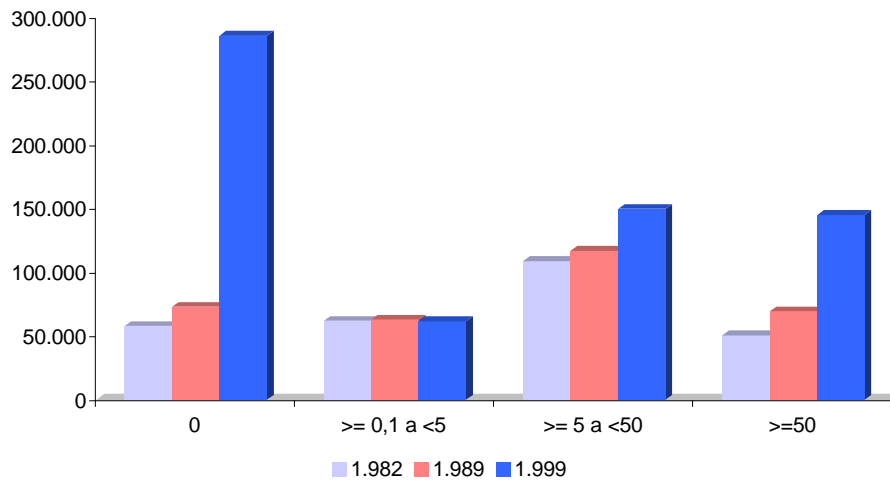

Comparación de Censos Agrarios 1982,1989 y 1999

Tabla 13. Número de explotaciones con unidades ganaderas y Unidades ganaderas totales (UGT) según régimen de tenencia de la superficie agrícola utilizada.

Total Huesca.

Régimen tenencia SAU	1.982		1.989		1.999	
	Nº EXPL	UGT	Nº EXPL	UGT	Nº EXPL	UGT
Toda sup. bajo mismo régimen tenencia	10.016	262.576	5.619	267.707	4.015	502.657
<i>Toda sup. total en propiedad</i>	-	-	4.948	206.819	2.773	275.835
<i>Toda sup. total en arrendamiento</i>	-	-	242	12.180	325	36.279
<i>Toda sup. total en aparcería</i>	-	-	105	4.097	40	3.202
<i>Toda sup. total bajo otro r. t.</i>	-	-	60	1.482	15	502
<i>Si no hay superficie</i>	-	-	264	43.128	862	186.840
Más del 50% sup. total en propiedad	3.217	64.712	2.484	81.937	1.634	127.719
Más del 50% sup. total en arrendamiento	823	21.418	806	34.312	843	80.320
Más del 50% sup. total en aparcería	424	8.671	345	11.956	224	24.448
Más del 50% sup. total en otros r. t.	276	5.524	114	9.076	41	1.324
Ningún régimen superior al 50%	278	5.249	229	10.037	51	4.311
Total	15.034	368.150	9.597	415.026	6.808	740.778

Porcentajes

Régimen tenencia SAU	1.982		1.989		1.999	
	Nº EXPL	UGT	Nº EXPL	UGT	Nº EXPL	UGT
Toda sup. bajo mismo régimen tenencia	66,62	71,32	58,55	64,50	58,97	67,86
<i>Toda sup. total en propiedad</i>	-	-	51,56	49,83	40,73	37,24
<i>Toda sup. total en arrendamiento</i>	-	-	2,52	2,93	4,77	4,90
<i>Toda sup. total en aparcería</i>	-	-	1,09	0,99	0,59	0,43
<i>Toda sup. total bajo otro r. t.</i>	-	-	0,63	0,36	0,22	0,07
<i>Si no hay superficie</i>	-	-	2,75	10,39	12,66	25,22
Más del 50% sup. total en propiedad	21,40	17,58	25,88	19,74	24,00	17,24
Más del 50% sup. total en arrendamiento	5,47	5,82	8,40	8,27	12,38	10,84
Más del 50% sup. total en aparcería	2,82	2,36	3,59	2,88	3,29	3,30
Más del 50% sup. total en otros r. t.	1,84	1,50	1,19	2,19	0,60	0,18
Ningún régimen superior al 50%	1,85	1,43	2,39	2,42	0,75	0,58
Total	100,00	100,00	100,00	100,00	100,00	100,00

Notas:

Más del 50% sup. total en r. t.(1982) incluye, Más del 50% sup. total en régimen comunal y Más del 50% sup. total en otros regímenes.

Comparación de Censos Agrarios 1982,1989 y 1999

Nº de Explotaciones con Unidades Ganaderas según régimen de tenencia SAU

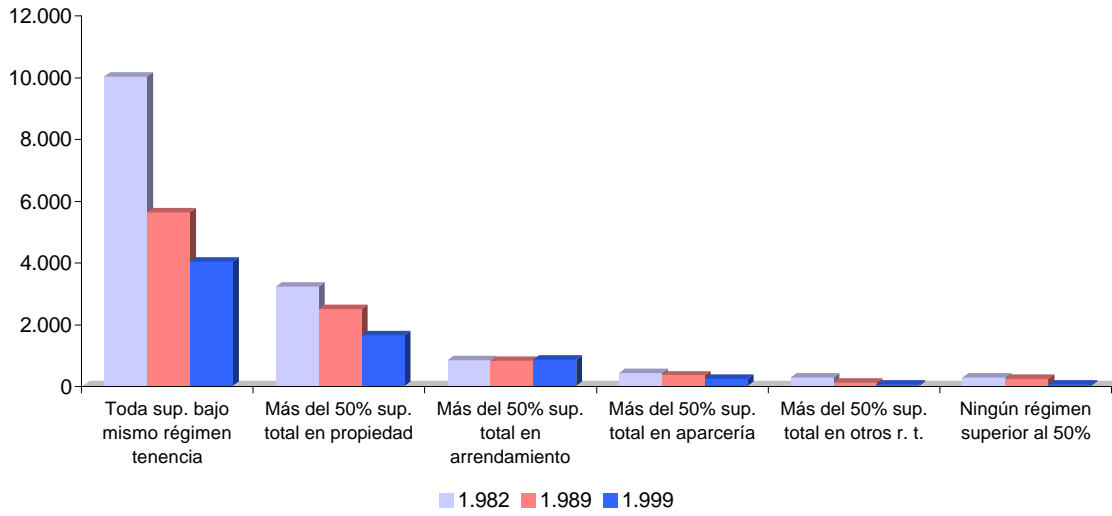

Unidades Ganaderas Totales según régimen de tenencia SAU

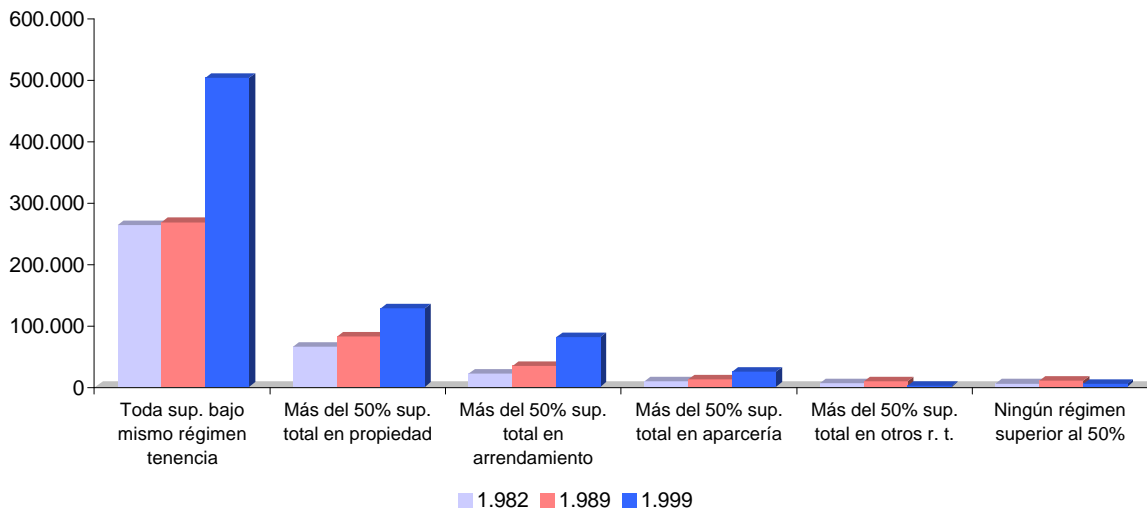

Comparación de Censos Agrarios 1982,1989 y 1999

Tabla 13. Número de explotaciones con unidades ganaderas y Unidades ganaderas totales (UGT) según régimen de tenencia de la superficie agrícola utilizada.

Total Teruel.

<i>Régimen tenencia SAU</i>	1.982		1.989		1.999	
	Nº EXPL	UGT	Nº EXPL	UGT	Nº EXPL	UGT
Toda sup. bajo mismo régimen tenencia	8.388	79.454	5.274	92.306	3.371	194.278
<i>Toda sup. total en propiedad</i>	-	-	4.213	54.812	2.067	77.378
<i>Toda sup. total en arrendamiento</i>	-	-	601	18.650	438	21.136
<i>Toda sup. total en aparcería</i>	-	-	92	2.405	47	4.562
<i>Toda sup. total bajo otro r. t.</i>	-	-	28	319	21	398
<i>Si no hay superficie</i>	-	-	340	16.120	798	90.805
Más del 50% sup. total en propiedad	3.906	42.495	2.659	39.366	1.367	53.603
Más del 50% sup. total en arrendamiento	1.366	16.046	1.620	33.654	1.166	54.607
Más del 50% sup. total en aparcería	819	9.004	521	9.860	242	15.066
Más del 50% sup. total en otros r. t.	142	826	72	470	34	1.783
Ningún régimen superior al 50%	506	5.953	459	8.609	110	4.122
Total	15.127	153.776	10.605	184.266	6.290	323.459

Porcentajes

<i>Régimen tenencia SAU</i>	1.982		1.989		1.999	
	Nº EXPL	UGT	Nº EXPL	UGT	Nº EXPL	UGT
Toda sup. bajo mismo régimen tenencia	55,45	51,67	49,73	50,09	53,59	60,06
<i>Toda sup. total en propiedad</i>	-	-	39,73	29,75	32,86	23,92
<i>Toda sup. total en arrendamiento</i>	-	-	5,67	10,12	6,96	6,53
<i>Toda sup. total en aparcería</i>	-	-	0,87	1,30	0,75	1,41
<i>Toda sup. total bajo otro r. t.</i>	-	-	0,26	0,17	0,33	0,12
<i>Si no hay superficie</i>	-	-	3,21	8,75	12,69	28,07
Más del 50% sup. total en propiedad	25,82	27,63	25,07	21,36	21,73	16,57
Más del 50% sup. total en arrendamiento	9,03	10,43	15,28	18,26	18,54	16,88
Más del 50% sup. total en aparcería	5,41	5,86	4,91	5,35	3,85	4,66
Más del 50% sup. total en otros r. t.	0,94	0,54	0,68	0,26	0,54	0,55
Ningún régimen superior al 50%	3,35	3,87	4,33	4,67	1,75	1,27
Total	100,00	100,00	100,00	100,00	100,00	100,00

Notas:

Más del 50% sup. total en r. t.(1982) incluye, Más del 50% sup. total en régimen comunal y Más del 50% sup. total en otros regímenes.

Comparación de Censos Agrarios 1982,1989 y 1999

Nº de Explotaciones con Unidades Ganaderas según régimen de tenencia SAU

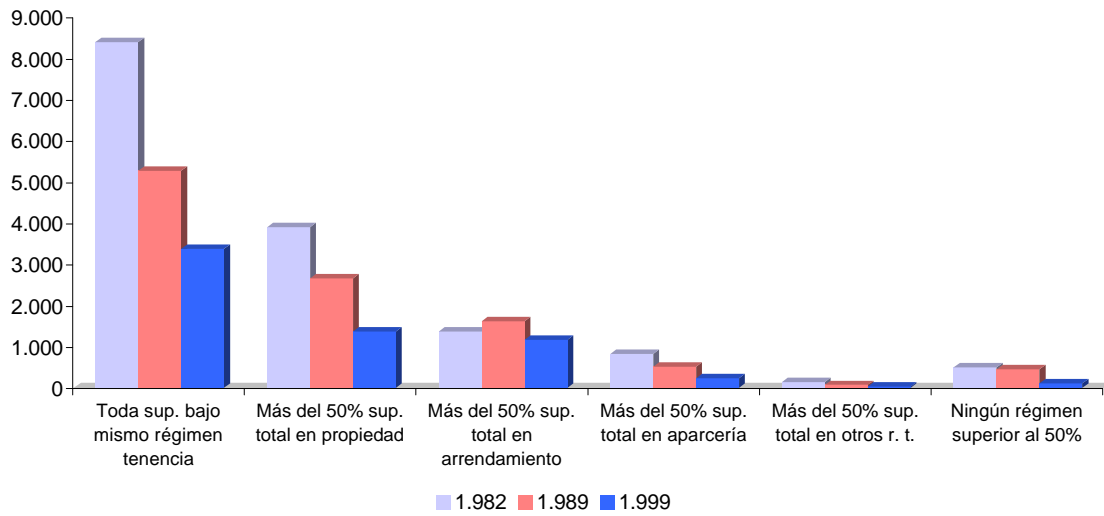

Unidades Ganaderas Totales según régimen de tenencia SAU

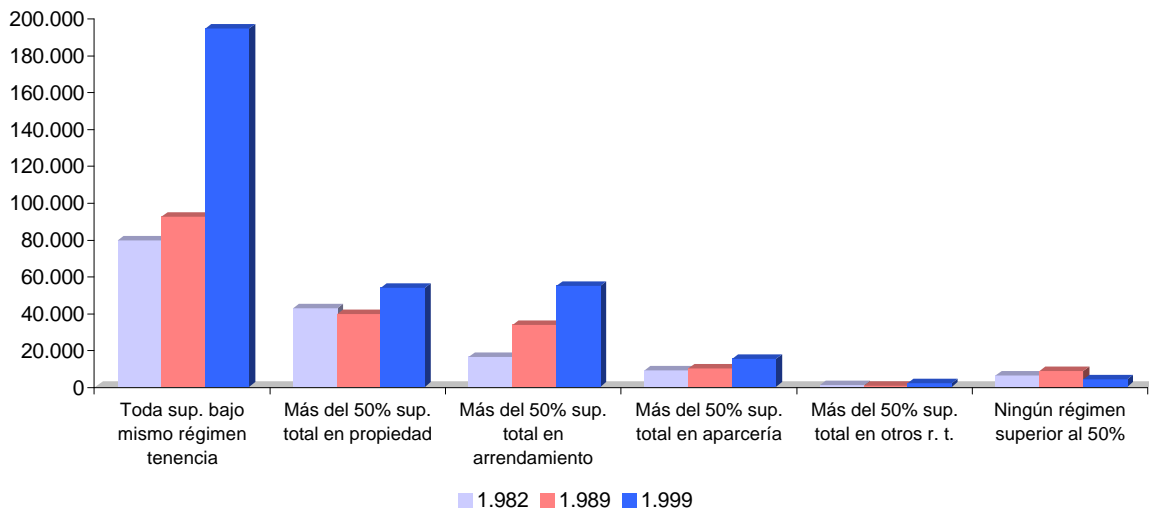

Comparación de Censos Agrarios 1982,1989 y 1999

Tabla 13. Número de explotaciones con unidades ganaderas y Unidades ganaderas totales (UGT) según régimen de tenencia de la superficie agrícola utilizada.

Total Zaragoza.

Régimen tenencia SAU	1.982		1.989		1.999	
	Nº EXPL	UGT	Nº EXPL	UGT	Nº EXPL	UGT
Toda sup. bajo mismo régimen tenencia	9.753	176.725	6.127	198.263	2.958	463.089
<i>Toda sup. total en propiedad</i>	-	-	4.743	103.964	1.371	131.134
<i>Toda sup. total en arrendamiento</i>	-	-	463	16.954	360	39.991
<i>Toda sup. total en aparcería</i>	-	-	61	1.935	55	4.477
<i>Toda sup. total bajo otro r. t.</i>	-	-	75	2.587	16	2.001
<i>Si no hay superficie</i>	-	-	785	72.823	1.156	285.485
Más del 50% sup. total en propiedad	4.165	47.209	2.199	60.568	680	61.503
Más del 50% sup. total en arrendamiento	2.111	34.488	1.361	39.386	794	80.068
Más del 50% sup. total en aparcería	635	8.562	375	8.397	163	14.088
Más del 50% sup. total en otros r. t.	595	5.823	222	6.467	52	13.323
Ningún régimen superior al 50%	517	6.241	272	8.950	66	9.790
Total	17.776	279.048	10.556	322.029	4.713	641.861

Porcentajes

Régimen tenencia SAU	1.982		1.989		1.999	
	Nº EXPL	UGT	Nº EXPL	UGT	Nº EXPL	UGT
Toda sup. bajo mismo régimen tenencia	54,87	63,33	58,04	61,57	62,76	72,15
<i>Toda sup. total en propiedad</i>	-	-	44,93	32,28	29,09	20,43
<i>Toda sup. total en arrendamiento</i>	-	-	4,39	5,26	7,64	6,23
<i>Toda sup. total en aparcería</i>	-	-	0,58	0,60	1,17	0,70
<i>Toda sup. total bajo otro r. t.</i>	-	-	0,71	0,80	0,34	0,31
<i>Si no hay superficie</i>	-	-	7,44	22,61	24,53	44,48
Más del 50% sup. total en propiedad	23,43	16,92	20,83	18,81	14,43	9,58
Más del 50% sup. total en arrendamiento	11,88	12,36	12,89	12,23	16,85	12,47
Más del 50% sup. total en aparcería	3,57	3,07	3,55	2,61	3,46	2,19
Más del 50% sup. total en otros r. t.	3,35	2,09	2,10	2,01	1,10	2,08
Ningún régimen superior al 50%	2,91	2,24	2,58	2,78	1,40	1,53
Total	100,00	100,00	100,00	100,00	100,00	100,00

Notas:

Más del 50% sup. total en r. t.(1982) incluye, Más del 50% sup. total en régimen comunal y Más del 50% sup. total en otros regímenes.

Comparación de Censos Agrarios 1982,1989 y 1999

Nº de Explotaciones con Unidades Ganaderas según régimen de tenencia SAU

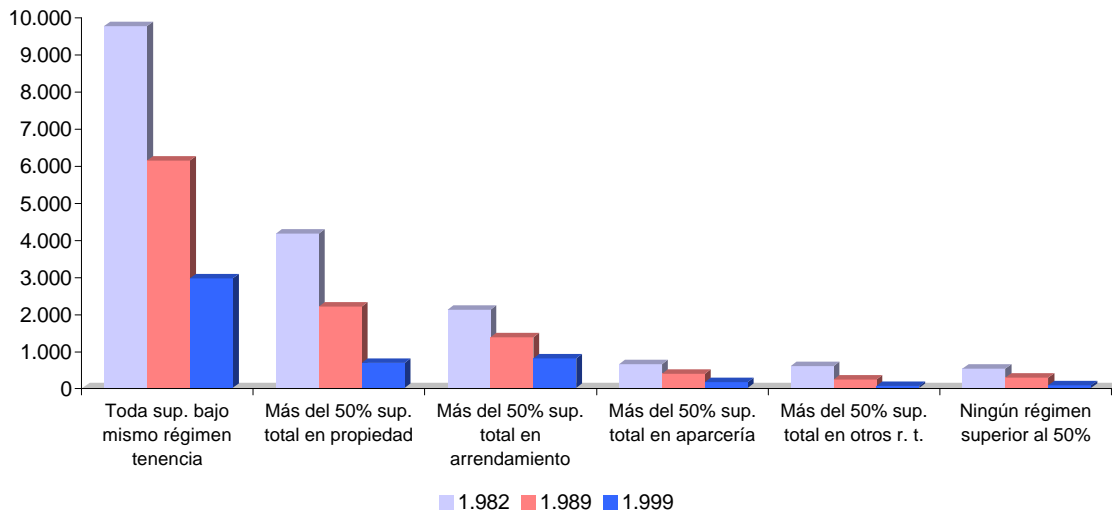

Unidades Ganaderas Totales según régimen de tenencia SAU

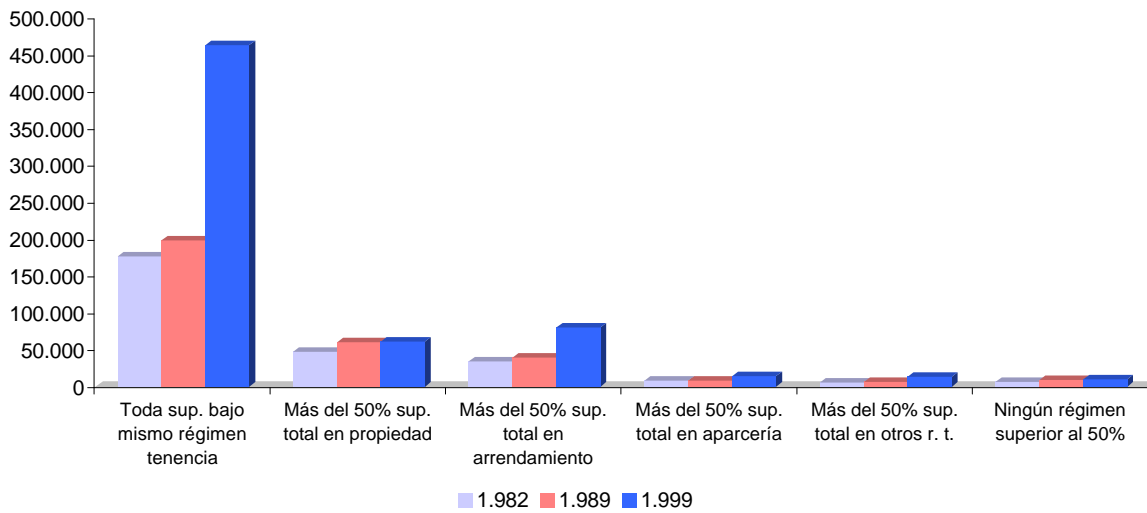

Comparación de Censos Agrarios 1982,1989 y 1999

Tabla 14. Número de explotaciones y Margen Bruto Total (MBT) según superficie agrícola utilizada.
Total Huesca.

<i>Estratos</i> (Has. SAU)	1.982		1.989		1.999	
	Nº EXPL	MBT	Nº EXPL	MBT	Nº EXPL	MBT
0	2.287	2.268	2.067	902	2.196	8.687
>= 0,1 a <2	4.517	897	3.692	1.108	3.744	2.689
>= 2 a <5	4.421	1.851	3.213	2.363	2.757	4.044
>=5 a <10	4.929	2.665	3.454	3.554	2.630	5.166
>=10 a <20	5.279	4.337	4.111	5.571	3.075	7.979
>=20 a <30	2.266	2.483	2.008	3.503	1.662	6.187
>=30 a <50	2.073	2.792	2.041	4.252	1.895	8.248
>=50 a <70	983	1.721	988	2.625	1.078	5.778
>=70 a <100	694	1.498	759	2.402	840	5.628
>=100 a <200	621	1.931	661	2.742	960	8.429
>=200 a <300	156	726	175	1.301	202	2.680
>=300 a <500	101	684	129	1.349	144	3.002
>=500 a <1000	61	694	81	1.272	86	3.040
>=1000 a <2500	30	387	35	558	30	812
>=2500	7	515	11	516	19	854
Total	28.425	25.449	23.425	34.019	21.318	73.224

Porcentajes

<i>Estratos</i> (Has. SAU)	1.982		1.989		1.999	
	Nº EXPL	MBT	Nº EXPL	MBT	Nº EXPL	MBT
0	8,05	8,91	8,82	2,65	10,30	11,86
>= 0,1 a <2	15,89	3,53	15,76	3,26	17,56	3,67
>= 2 a <5	15,55	7,27	13,72	6,95	12,93	5,52
>=5 a <10	17,34	10,47	14,74	10,45	12,34	7,06
>=10 a <20	18,57	17,04	17,55	16,38	14,42	10,90
>=20 a <30	7,97	9,76	8,57	10,30	7,80	8,45
>=30 a <50	7,29	10,97	8,71	12,50	8,89	11,26
>=50 a <70	3,46	6,76	4,22	7,72	5,06	7,89
>=70 a <100	2,44	5,89	3,24	7,06	3,94	7,69
>=100 a <200	2,18	7,59	2,82	8,06	4,50	11,51
>=200 a <300	0,55	2,85	0,75	3,82	0,95	3,66
>=300 a <500	0,36	2,69	0,55	3,97	0,68	4,10
>=500 a <1000	0,21	2,73	0,35	3,74	0,40	4,15
>=1000 a <2500	0,11	1,52	0,15	1,64	0,14	1,11
>=2500	0,02	2,02	0,05	1,52	0,09	1,17
Total	100,00	100,00	100,00	100,00	100,00	100,00

Notas:

MBT en millones de Pts.

Comparación de Censos Agrarios 1982,1989 y 1999

Nº de Explotaciones según SAU

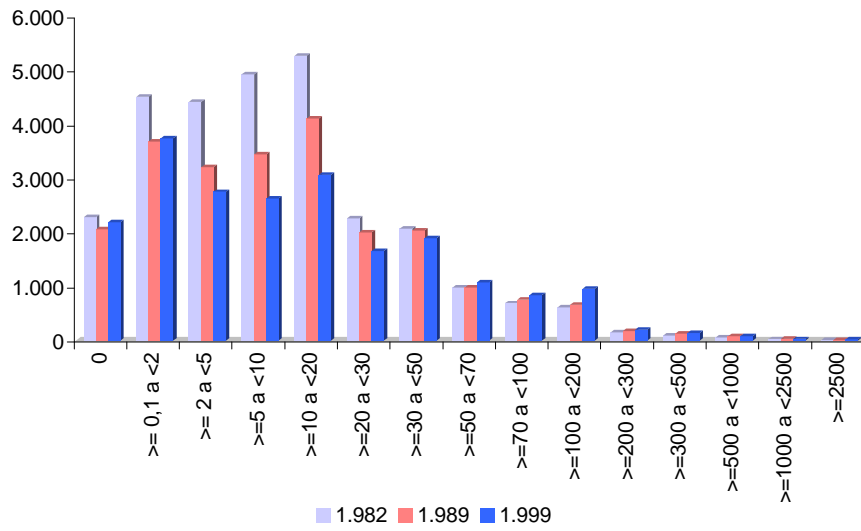

Margen Bruto Total según SAU

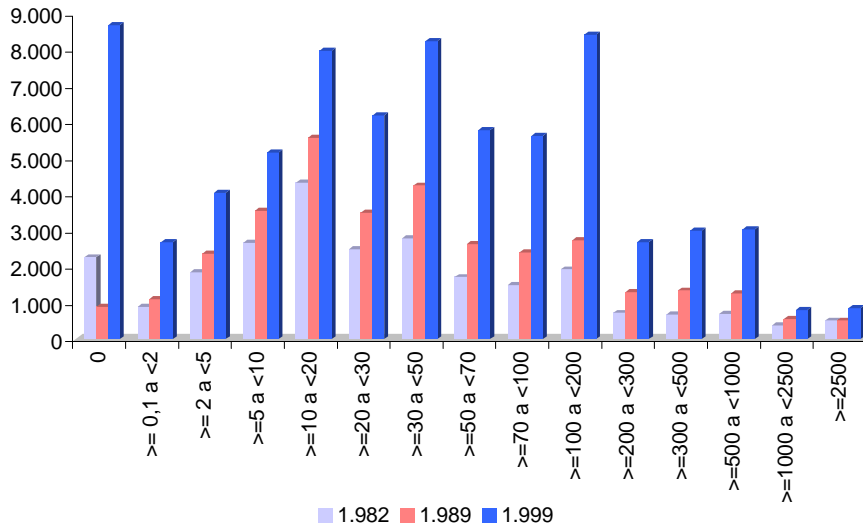

Comparación de Censos Agrarios 1982,1989 y 1999

Nº de Explotaciones según SAU

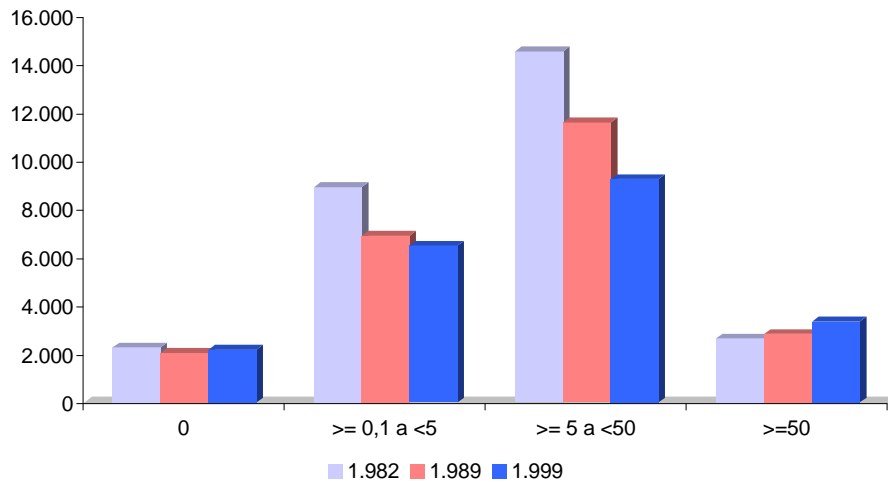

Margen Bruto Total según SAU

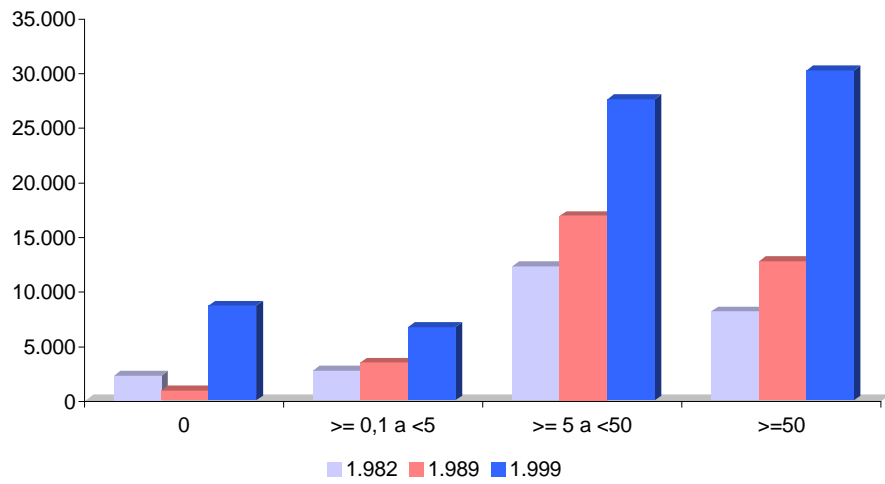

Comparación de Censos Agrarios 1982,1989 y 1999

Tabla 14. Número de explotaciones y Margen Bruto Total (MBT) según superficie agrícola utilizada. Total Teruel.

<i>Estratos</i> (Has. SAU)	1.982		1.989		1.999	
	Nº EXPL	MBT	Nº EXPL	MBT	Nº EXPL	MBT
0	4.624	2.378	3.449	560	2.097	4.977
>= 0,1 a <2	5.611	601	5.570	538	3.768	1.130
>= 2 a <5	5.342	981	3.861	834	2.344	1.685
>=5 a <10	4.793	1.650	3.173	1.367	1.977	2.517
>=10 a <20	4.421	2.216	3.059	1.948	2.093	3.751
>=20 a <30	1.849	1.275	1.619	1.469	1.214	2.887
>=30 a <50	1.854	1.656	1.751	2.050	1.413	4.487
>=50 a <70	931	992	1.003	1.392	800	3.390
>=70 a <100	740	1.089	840	1.446	704	3.043
>=100 a <200	758	1.395	897	2.170	966	6.135
>=200 a <300	124	379	206	693	258	2.214
>=300 a <500	45	221	106	403	118	1.251
>=500 a <1000	29	187	73	413	82	901
>=1000 a <2500	20	248	60	457	70	578
>=2500	1	181	25	373	22	605
Total	31.142	15.449	25.692	16.110	17.926	39.549

Porcentajes

<i>Estratos</i> (Has. SAU)	1.982		1.989		1.999	
	Nº EXPL	MBT	Nº EXPL	MBT	Nº EXPL	MBT
0	14,85	15,39	13,42	3,48	11,70	12,59
>= 0,1 a <2	18,02	3,89	21,68	3,34	21,02	2,86
>= 2 a <5	17,15	6,35	15,03	5,17	13,08	4,26
>=5 a <10	15,39	10,68	12,35	8,48	11,03	6,36
>=10 a <20	14,20	14,35	11,91	12,09	11,68	9,48
>=20 a <30	5,94	8,25	6,30	9,12	6,77	7,30
>=30 a <50	5,95	10,72	6,82	12,73	7,88	11,35
>=50 a <70	2,99	6,42	3,90	8,64	4,46	8,57
>=70 a <100	2,38	7,05	3,27	8,97	3,93	7,70
>=100 a <200	2,43	9,03	3,49	13,47	5,39	15,51
>=200 a <300	0,40	2,45	0,80	4,30	1,44	5,60
>=300 a <500	0,14	1,43	0,41	2,50	0,66	3,16
>=500 a <1000	0,09	1,21	0,28	2,56	0,46	2,28
>=1000 a <2500	0,06	1,61	0,23	2,83	0,39	1,46
>=2500	0,00	1,17	0,10	2,31	0,12	1,53
Total	100,00	100,00	100,00	100,00	100,00	100,00

Notas:

MBT en millones de Pts.

Comparación de Censos Agrarios 1982,1989 y 1999

Nº de Explotaciones según SAU

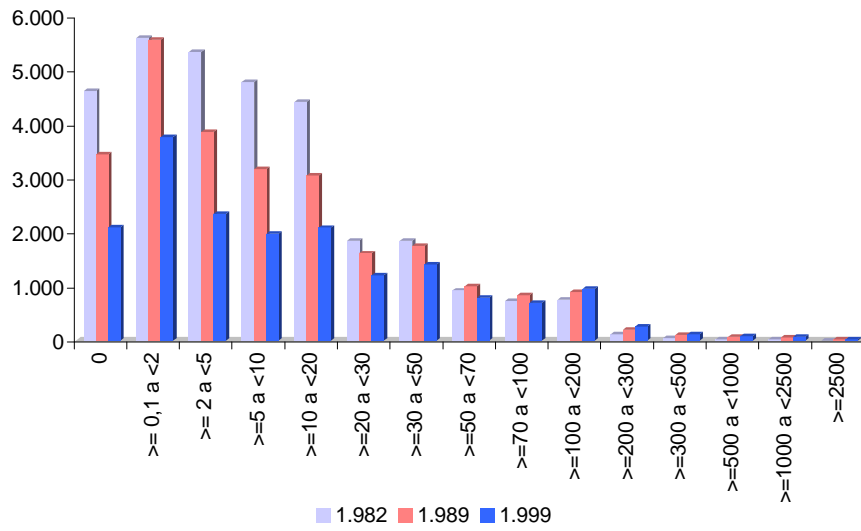

Margen Bruto Total según SAU

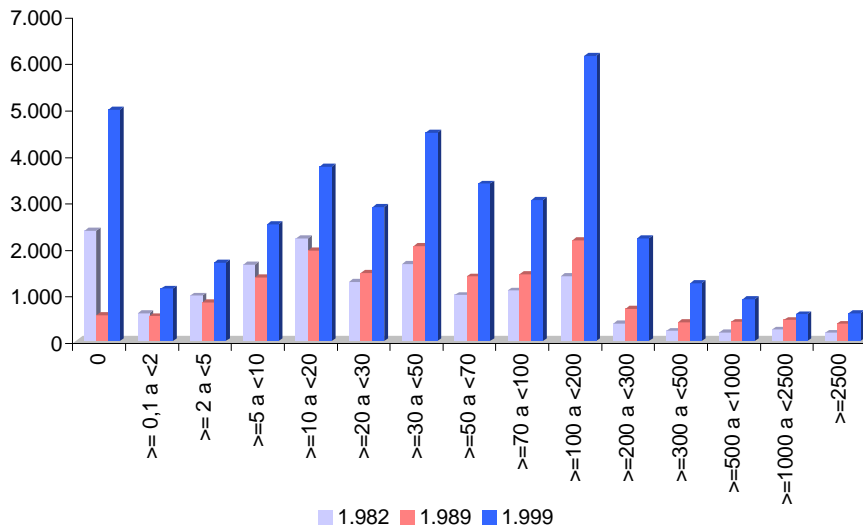

Comparación de Censos Agrarios 1982,1989 y 1999

Nº de Explotaciones según SAU

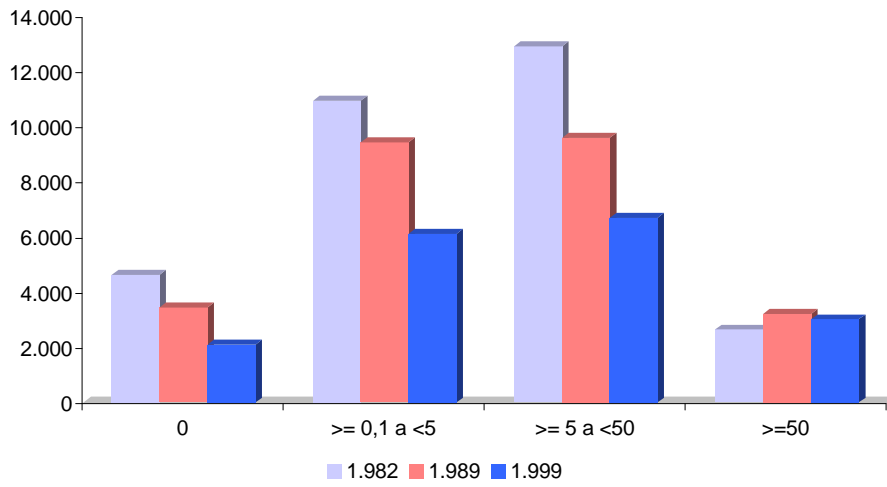

Margen Bruto Total según SAU

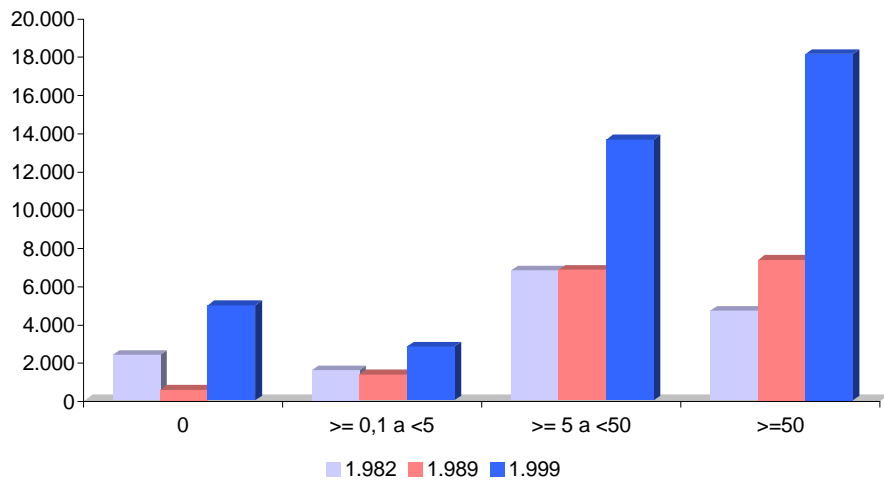

Comparación de Censos Agrarios 1982,1989 y 1999

Tabla 14. Número de explotaciones y Margen Bruto Total (MBT) según superficie agrícola utilizada.
Total Zaragoza.

<i>Estratos</i> (Has. SAU)	1.982		1.989		1.999	
	Nº EXPL	MBT	Nº EXPL	MBT	Nº EXPL	MBT
0	2.912	4.156	2.755	2.080	3.663	12.430
>= 0,1 a <2	16.017	2.159	15.039	2.532	11.655	3.595
>= 2 a <5	12.506	3.103	10.282	3.733	7.000	5.327
>=5 a <10	9.197	3.667	7.751	4.663	4.945	6.994
>=10 a <20	7.427	4.658	6.537	6.571	4.626	11.078
>=20 a <30	3.021	2.587	2.702	3.540	2.236	7.201
>=30 a <50	2.612	2.903	2.467	4.037	2.223	9.998
>=50 a <70	1.319	1.781	1.303	2.510	1.297	6.411
>=70 a <100	1.045	1.677	1.118	2.629	1.116	7.481
>=100 a <200	1.030	2.466	1.087	3.697	1.348	12.853
>=200 a <300	214	1.040	249	1.170	339	5.020
>=300 a <500	122	752	145	1.217	182	3.516
>=500 a <1000	43	304	110	1.291	94	2.088
>=1000 a <2500	14	213	47	695	43	1.350
>=2500	3	59	22	407	10	215
Total	57.482	31.524	51.614	40.773	40.777	95.559

Porcentajes

<i>Estratos</i> (Has. SAU)	1.982		1.989		1.999	
	Nº EXPL	MBT	Nº EXPL	MBT	Nº EXPL	MBT
0	5,07	13,18	5,34	5,10	8,98	13,01
>= 0,1 a <2	27,86	6,85	29,14	6,21	28,58	3,76
>= 2 a <5	21,76	9,84	19,92	9,15	17,17	5,58
>=5 a <10	16,00	11,63	15,02	11,44	12,13	7,32
>=10 a <20	12,92	14,78	12,67	16,12	11,34	11,59
>=20 a <30	5,26	8,21	5,24	8,68	5,48	7,54
>=30 a <50	4,54	9,21	4,78	9,90	5,45	10,46
>=50 a <70	2,29	5,65	2,52	6,16	3,18	6,71
>=70 a <100	1,82	5,32	2,17	6,45	2,74	7,83
>=100 a <200	1,79	7,82	2,11	9,07	3,31	13,45
>=200 a <300	0,37	3,30	0,48	2,87	0,83	5,25
>=300 a <500	0,21	2,38	0,28	2,99	0,45	3,68
>=500 a <1000	0,07	0,96	0,21	3,17	0,23	2,19
>=1000 a <2500	0,02	0,68	0,09	1,71	0,11	1,41
>=2500	0,01	0,19	0,04	1,00	0,02	0,23
Total	100,00	100,00	100,00	100,00	100,00	100,00

Notas:

MBT en millones de Pts.

Comparación de Censos Agrarios 1982,1989 y 1999

Nº de Explotaciones según SAU

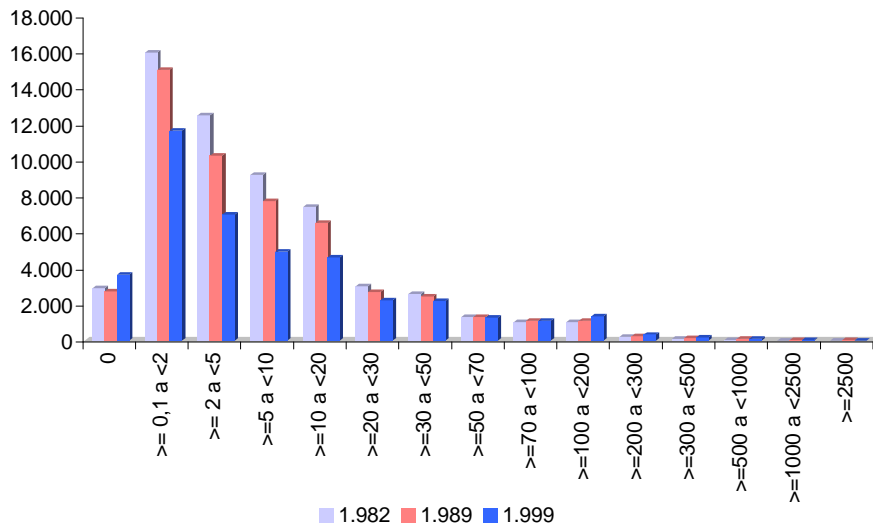

Margen Bruto Total según SAU

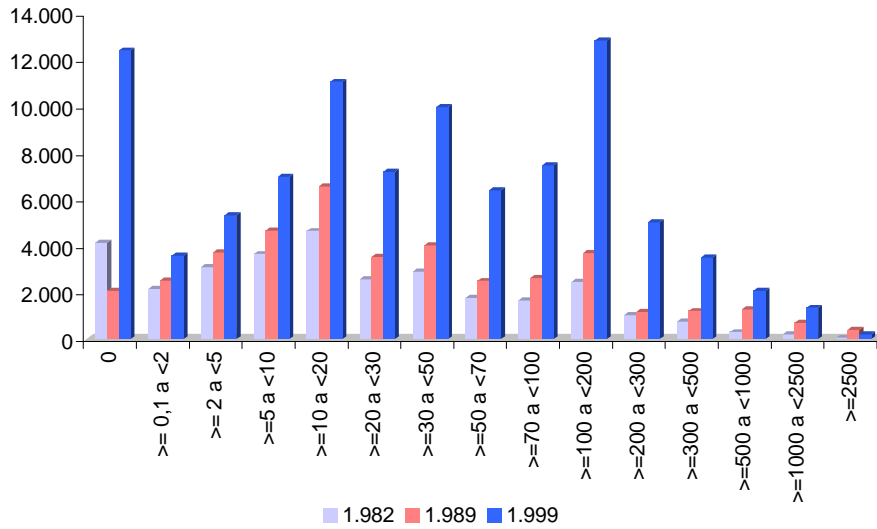

Comparación de Censos Agrarios 1982,1989 y 1999

Nº de Explotaciones según SAU

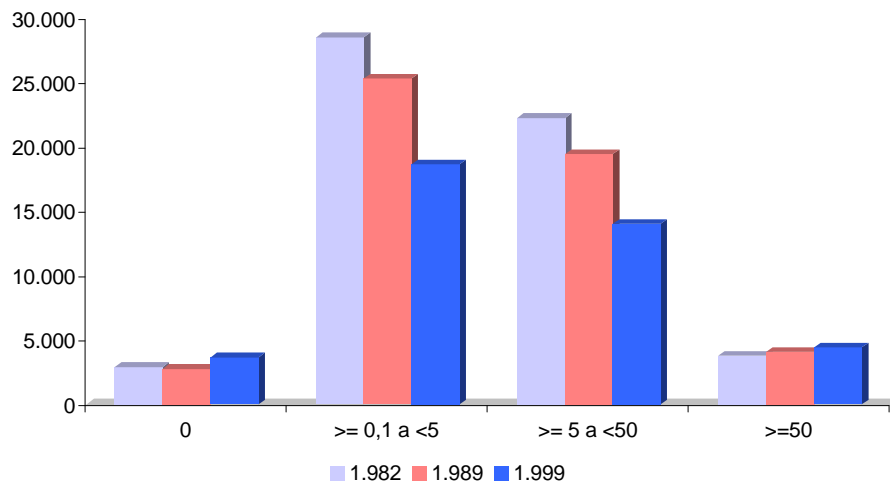

Margen Bruto Total según SAU

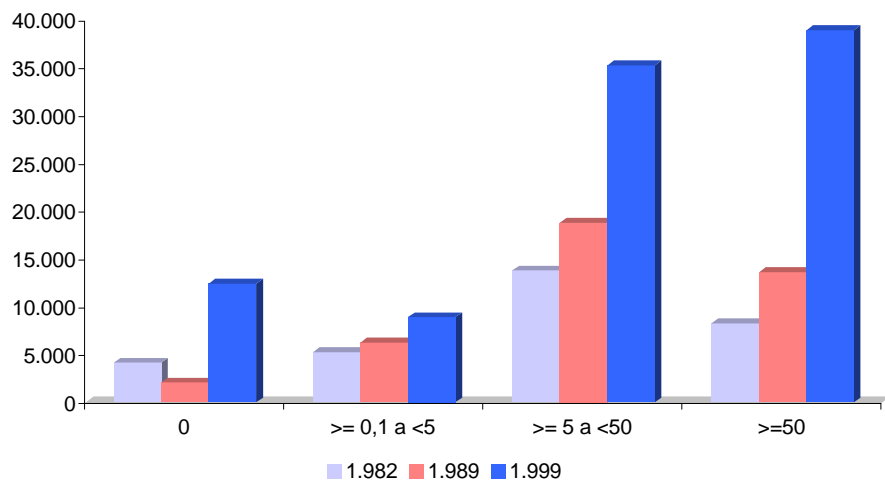

Comparación de Censos Agrarios 1982,1989 y 1999

Tabla 15. Número de explotaciones y Margen Bruto Total (MBT) según régimen de tenencia de la superficie agrícola utilizada.

Total Huesca.

<i>Régimen tenencia SAU</i>	1.982		1.989		1.999	
	Nº EXPL	MBT	Nº EXPL	MBT	Nº EXPL	MBT
Toda sup. bajo mismo régimen tenencia	21.721	17.366	17.020	20.311	15.586	44.080
<i>Toda sup. total en propiedad</i>	-	-	13.884	17.561	12.194	29.890
<i>Toda sup. total en arrendamiento</i>	-	-	560	1.043	937	4.821
<i>Toda sup. total en aparcería</i>	-	-	302	493	173	597
<i>Toda sup. total bajo otro r. t.</i>	-	-	207	312	86	85
<i>Si no hay superficie</i>	-	-	2.067	902	2.196	8.687
Más del 50% sup. total en propiedad	4.212	4.896	3.832	7.596	3.402	15.561
Más del 50% sup. total en arrendamiento	1.079	1.566	1.265	3.093	1.511	9.066
Más del 50% sup. total en aparcería	628	800	636	1.474	547	3.238
Más del 50% sup. total en otros r. t.	408	397	283	614	136	502
Ningún régimen superior al 50%	377	424	389	932	136	777
Total	28.425	25.449	23.425	34.019	21.318	73.224

Porcentajes

<i>Régimen tenencia SAU</i>	1.982		1.989		1.999	
	Nº EXPL	MBT	Nº EXPL	MBT	Nº EXPL	MBT
Toda sup. bajo mismo régimen tenencia	76,42	68,24	72,66	59,71	73,11	60,20
<i>Toda sup. total en propiedad</i>	-	-	59,27	51,62	57,20	40,82
<i>Toda sup. total en arrendamiento</i>	-	-	2,39	3,07	4,40	6,58
<i>Toda sup. total en aparcería</i>	-	-	1,29	1,45	0,81	0,82
<i>Toda sup. total bajo otro r. t.</i>	-	-	0,88	0,92	0,40	0,12
<i>Si no hay superficie</i>	-	-	8,82	2,65	10,30	11,86
Más del 50% sup. total en propiedad	14,82	19,24	16,36	22,33	15,96	21,25
Más del 50% sup. total en arrendamiento	3,80	6,15	5,40	9,09	7,09	12,38
Más del 50% sup. total en aparcería	2,21	3,15	2,72	4,33	2,57	4,42
Más del 50% sup. total en otros r. t.	1,44	1,56	1,21	1,81	0,64	0,69
Ningún régimen superior al 50%	1,33	1,66	1,66	2,74	0,64	1,06
Total	100,00	100,00	100,00	100,00	100,00	100,00

Notas:

Más del 50% sup. total en r. t.(1982) incluye, Más del 50% sup. total en régimen comunal y Más del 50% sup. total en otros regímenes.

MBT en millones de Pts.

Comparación de Censos Agrarios 1982,1989 y 1999

Nº de Explotaciones según régimen de tenencia SAU

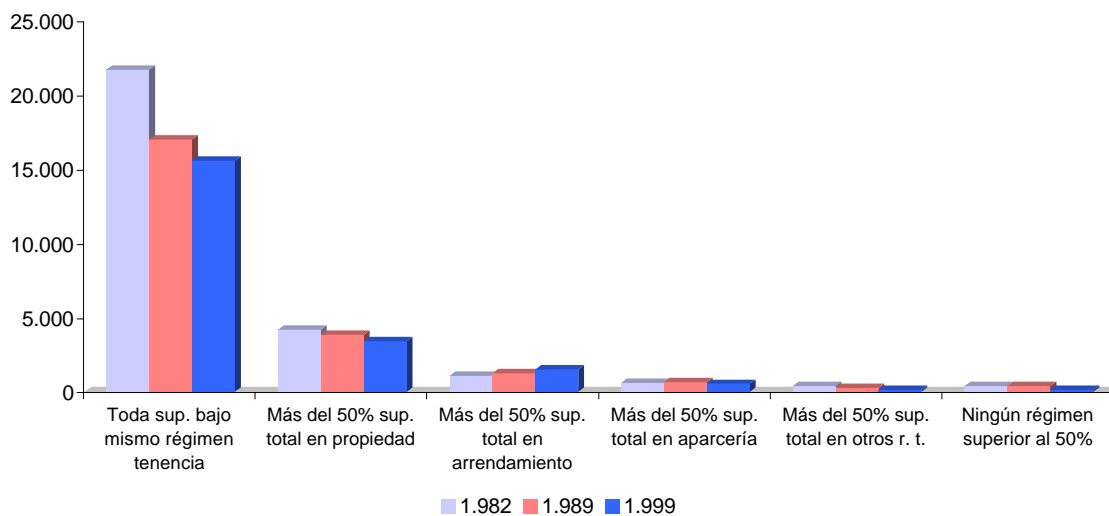

Margen Bruto Total según régimen de tenencia SAU

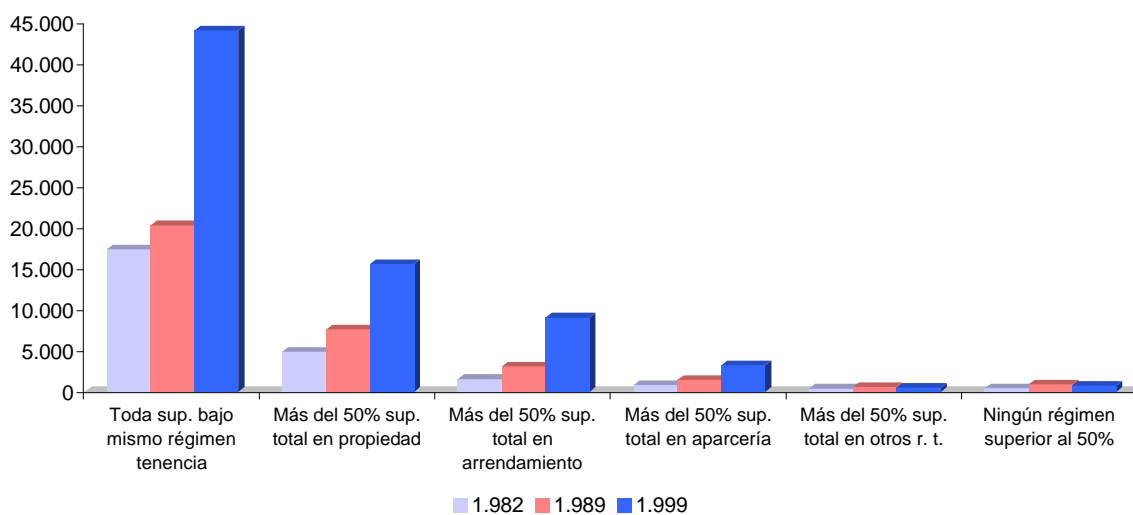

Comparación de Censos Agrarios 1982,1989 y 1999

Tabla 15. Número de explotaciones y Margen Bruto Total (MBT) según régimen de tenencia de la superficie agrícola utilizada.

Total Teruel.

<i>Régimen tenencia SAU</i>	1.982		1.989		1.999	
	Nº EXPL	MBT	Nº EXPL	MBT	Nº EXPL	MBT
Toda sup. bajo mismo régimen tenencia	22.735	8.916	18.529	7.573	12.545	19.890
<i>Toda sup. total en propiedad</i>	-	-	13.787	5.434	9.389	11.789
<i>Toda sup. total en arrendamiento</i>	-	-	848	1.071	792	2.394
<i>Toda sup. total en aparcería</i>	-	-	223	246	152	582
<i>Toda sup. total bajo otro r. t.</i>	-	-	222	262	115	148
<i>Si no hay superficie</i>	-	-	3.449	560	2.097	4.977
Más del 50% sup. total en propiedad	4.777	3.292	3.616	3.552	2.745	7.905
Más del 50% sup. total en arrendamiento	1.641	1.431	1.976	2.690	1.844	8.074
Más del 50% sup. total en aparcería	1.190	1.186	892	1.414	521	2.579
Más del 50% sup. total en otros r. t.	185	57	109	53	75	228
Ningún régimen superior al 50%	614	568	570	828	196	873
Total	31.142	15.449	25.692	16.110	17.926	39.549

Porcentajes

<i>Régimen tenencia SAU</i>	1.982		1.989		1.999	
	Nº EXPL	MBT	Nº EXPL	MBT	Nº EXPL	MBT
Toda sup. bajo mismo régimen tenencia	73,00	57,71	72,12	47,01	69,98	50,29
<i>Toda sup. total en propiedad</i>	-	-	53,66	33,73	52,38	29,81
<i>Toda sup. total en arrendamiento</i>	-	-	3,30	6,65	4,42	6,05
<i>Toda sup. total en aparcería</i>	-	-	0,87	1,52	0,85	1,47
<i>Toda sup. total bajo otro r. t.</i>	-	-	0,86	1,63	0,64	0,37
<i>Si no hay superficie</i>	-	-	13,42	3,48	11,70	12,59
Más del 50% sup. total en propiedad	15,34	21,31	14,07	22,05	15,31	19,99
Más del 50% sup. total en arrendamiento	5,27	9,26	7,69	16,70	10,29	20,41
Más del 50% sup. total en aparcería	3,82	7,68	3,47	8,78	2,91	6,52
Más del 50% sup. total en otros r. t.	0,59	0,37	0,42	0,33	0,42	0,58
Ningún régimen superior al 50%	1,97	3,67	2,22	5,14	1,09	2,21
Total	100,00	100,00	100,00	100,00	100,00	100,00

Notas:

Más del 50% sup. total en r. t.(1982) incluye, Más del 50% sup. total en régimen comunal y Más del 50% sup. total en otros regímenes.

MBT en millones de Pts.

Comparación de Censos Agrarios 1982,1989 y 1999

Nº de Explotaciones según régimen de tenencia SAU

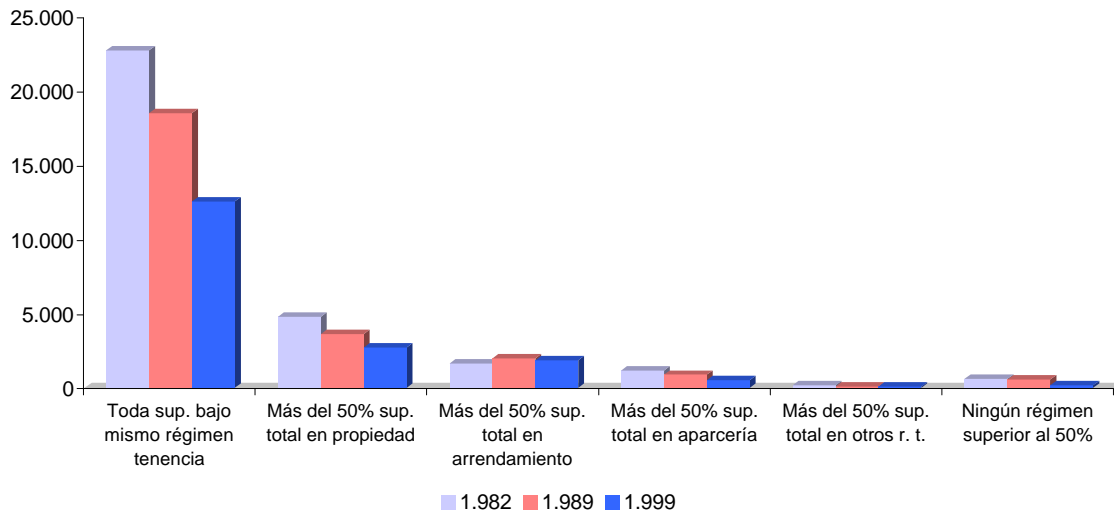

Margen Bruto Total según régimen de tenencia SAU

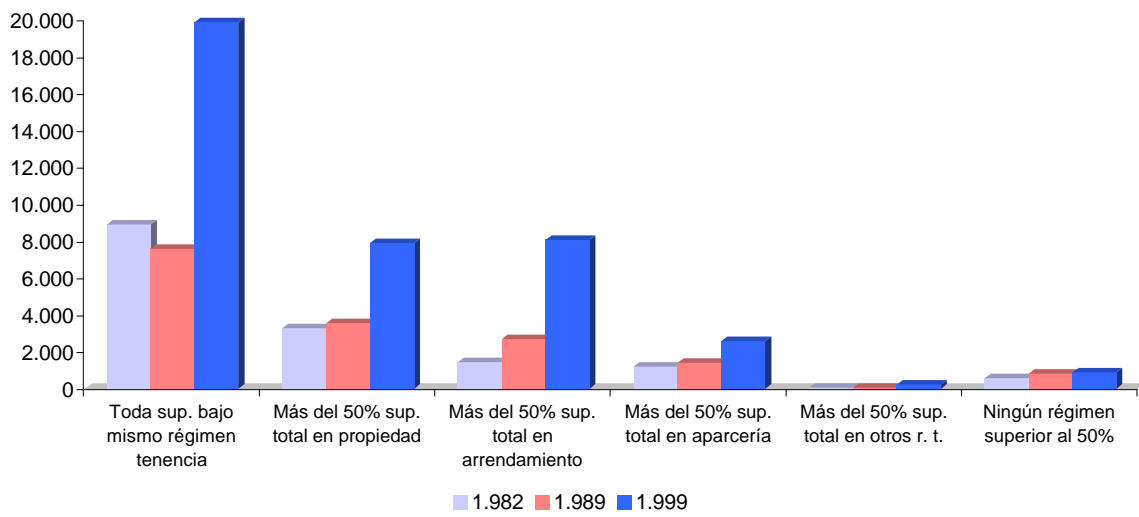

Comparación de Censos Agrarios 1982,1989 y 1999

Tabla 15. Número de explotaciones y Margen Bruto Total (MBT) según régimen de tenencia de la superficie agrícola utilizada.

Total Zaragoza.

<i>Régimen tenencia SAU</i>	1.982		1.989		1.999	
	Nº EXPL	MBT	Nº EXPL	MBT	Nº EXPL	MBT
Toda sup. bajo mismo régimen tenencia	39.747	19.058	37.974	23.614	30.177	53.706
<i>Toda sup. total en propiedad</i>	-	-	31.416	19.283	23.903	33.749
<i>Toda sup. total en arrendamiento</i>	-	-	2.872	1.522	1.957	6.076
<i>Toda sup. total en aparcería</i>	-	-	404	349	356	1.084
<i>Toda sup. total bajo otro r. t.</i>	-	-	527	380	298	367
<i>Si no hay superficie</i>	-	-	2.755	2.080	3.663	12.430
Más del 50% sup. total en propiedad	8.838	6.260	6.704	8.548	5.059	16.764
Más del 50% sup. total en arrendamiento	4.653	3.282	4.065	5.023	3.629	16.201
Más del 50% sup. total en aparcería	1.471	1.337	1.264	1.869	944	4.752
Más del 50% sup. total en otros r. t.	1.638	702	761	552	545	1.977
Ningún régimen superior al 50%	1.135	885	846	1.167	423	2.158
Total	57.482	31.524	51.614	40.773	40.777	95.559

Porcentajes

<i>Régimen tenencia SAU</i>	1.982		1.989		1.999	
	Nº EXPL	MBT	Nº EXPL	MBT	Nº EXPL	MBT
Toda sup. bajo mismo régimen tenencia	69,15	60,46	73,57	57,92	74,00	56,20
<i>Toda sup. total en propiedad</i>	-	-	60,87	47,29	58,62	35,32
<i>Toda sup. total en arrendamiento</i>	-	-	5,56	3,73	4,80	6,36
<i>Toda sup. total en aparcería</i>	-	-	0,78	0,85	0,87	1,13
<i>Toda sup. total bajo otro r. t.</i>	-	-	1,02	0,93	0,73	0,38
<i>Si no hay superficie</i>	-	-	5,34	5,10	8,98	13,01
Más del 50% sup. total en propiedad	15,38	19,86	12,99	20,97	12,41	17,54
Más del 50% sup. total en arrendamiento	8,09	10,41	7,88	12,32	8,90	16,95
Más del 50% sup. total en aparcería	2,56	4,24	2,45	4,58	2,32	4,97
Más del 50% sup. total en otros r. t.	2,85	2,23	1,47	1,35	1,34	2,07
Ningún régimen superior al 50%	1,97	2,81	1,64	2,86	1,04	2,26
Total	100,00	100,00	100,00	100,00	100,00	100,00

Notas:

Más del 50% sup. total en r. t.(1982) incluye, Más del 50% sup. total en régimen comunal y Más del 50% sup. total en otros regímenes.

MBT en millones de Pts.

Comparación de Censos Agrarios 1982,1989 y 1999

Nº de Explotaciones según régimen de tenencia SAU

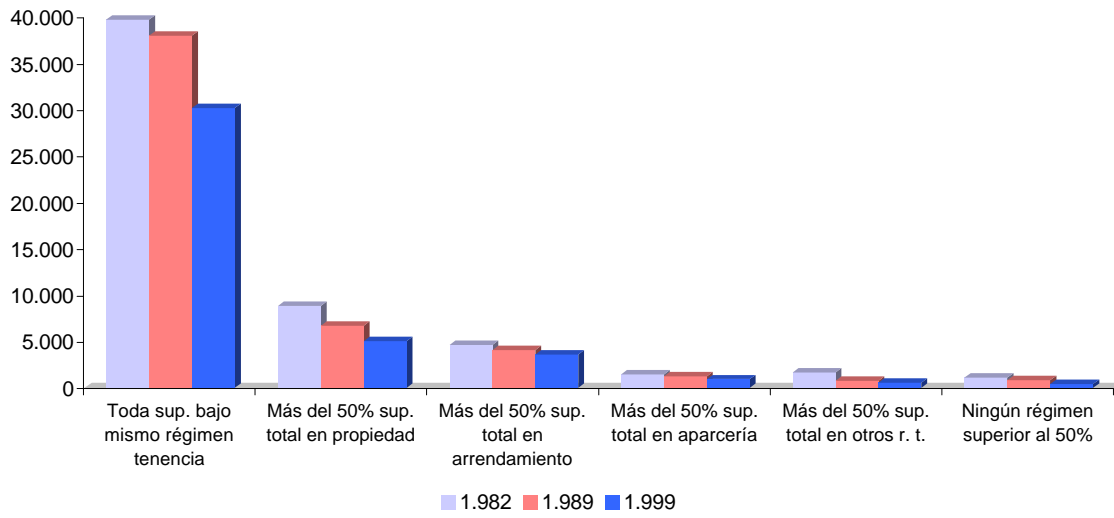

Margen Bruto Total según régimen de tenencia SAU

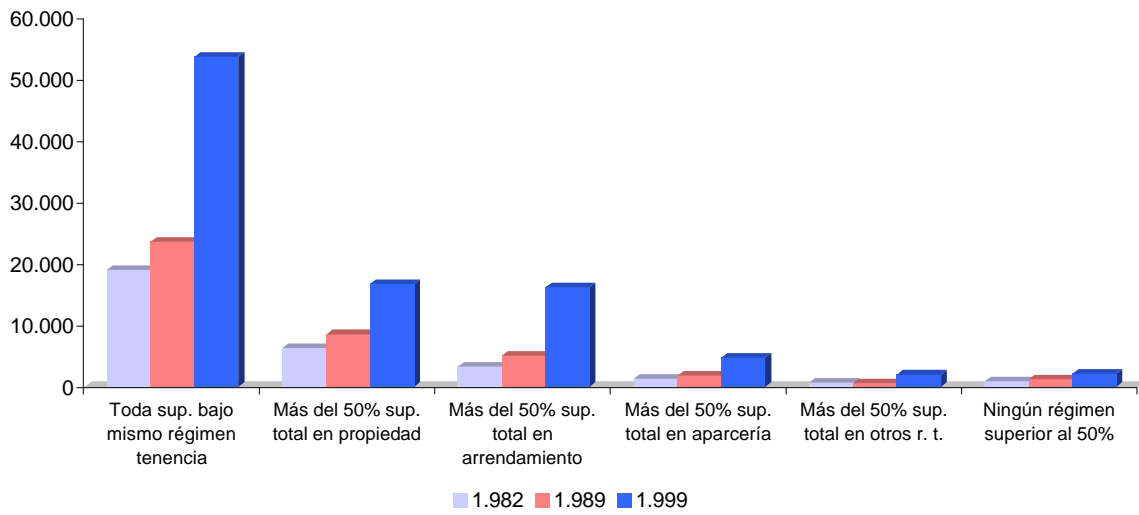

**Tabla 16. Número de explotaciones y Margen Bruto Total (MBT) según UTA´s.
Total Huesca.**

<i>Estratos UTA´s</i>	1.982		1.989		1.999	
	Nº EXPL	MBT	Nº EXPL	MBT	Nº EXPL	MBT
0 - 0,25	12.002	3.723	10.331	3.184	8.951	6.313
0,25 - 0,5	2.623	1.221	2.384	1.553	2.564	3.817
0,5 - 1	6.926	6.168	5.786	10.208	5.393	24.010
1 - 2	5.333	7.997	3.875	10.563	3.407	21.799
2 - 3	1.093	2.724	772	3.827	690	7.658
> 3	448	3.616	277	4.683	313	9.627
Total	28.425	25.449	23.425	34.019	21.318	73.224

Porcentajes

<i>Estratos UTA´s</i>	1.982		1.989		1.999	
	Nº EXPL	MBT	Nº EXPL	MBT	Nº EXPL	MBT
0 - 0,25	42,22	14,63	44,10	9,36	41,99	8,62
0,25 - 0,5	9,23	4,80	10,18	4,57	12,03	5,21
0,5 - 1	24,37	24,24	24,70	30,01	25,30	32,79
1 - 2	18,76	31,42	16,54	31,05	15,98	29,77
2 - 3	3,85	10,70	3,30	11,25	3,24	10,46
> 3	1,58	14,21	1,18	13,77	1,47	13,15
Total	100,00	100,00	100,00	100,00	100,00	100,00

Notas:

MBT en millones de Pts.

Comparación de Censos Agrarios 1982,1989 y 1999

Nº de Explotaciones según UTA´s

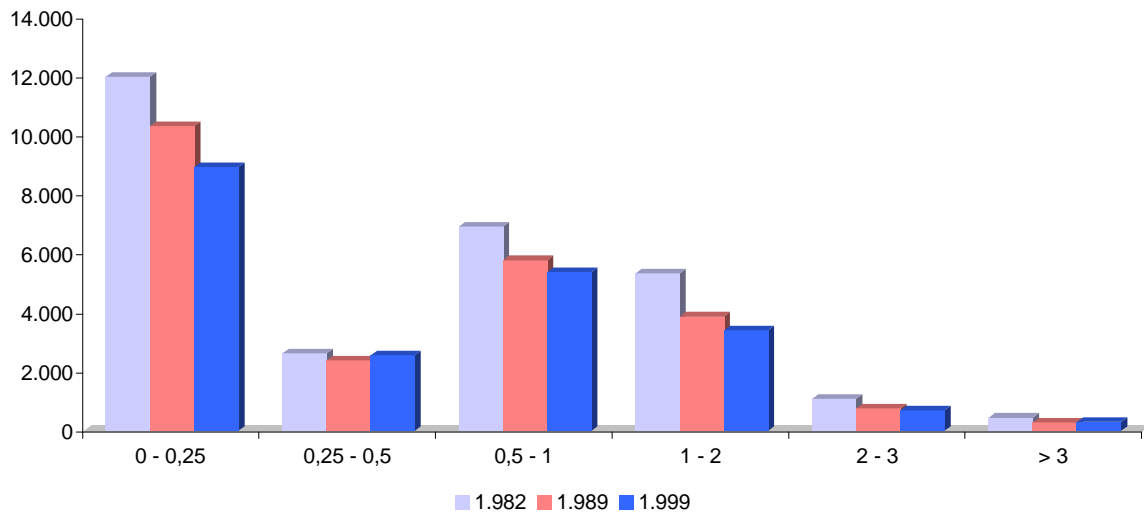

Margen Bruto Total según UTA´s

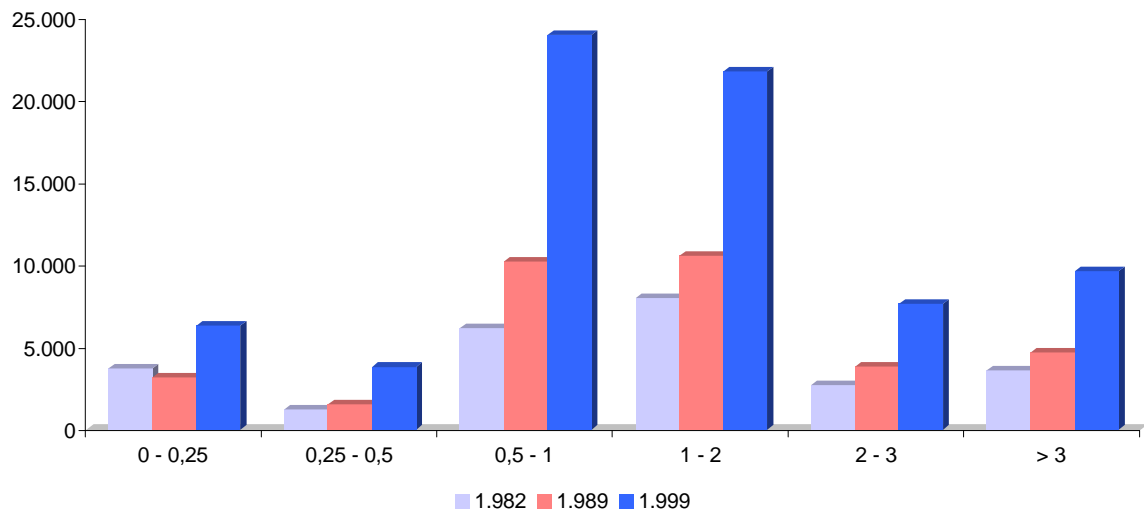

**Tabla 16. Número de explotaciones y Margen Bruto Total (MBT) según UTA´s.
Total Teruel.**

<i>Estratos UTA´s</i>	1.982		1.989		1.999	
	Nº EXPL	MBT	Nº EXPL	MBT	Nº EXPL	MBT
0 - 0,25	17.119	3.939	14.182	2.409	8.532	4.801
0,25 - 0,5	2.796	983	2.397	863	2.584	3.076
0,5 - 1	6.236	4.131	4.464	4.295	3.317	10.513
1 - 2	4.193	4.371	3.919	5.865	2.968	15.031
2 - 3	634	1.207	583	1.377	401	3.478
> 3	164	818	147	1.301	124	2.650
Total	31.142	15.449	25.692	16.110	17.926	39.549

Porcentajes

<i>Estratos UTA´s</i>	1.982		1.989		1.999	
	Nº EXPL	MBT	Nº EXPL	MBT	Nº EXPL	MBT
0 - 0,25	54,97	25,50	55,20	14,95	47,60	12,14
0,25 - 0,5	8,98	6,36	9,33	5,36	14,41	7,78
0,5 - 1	20,02	26,74	17,38	26,66	18,50	26,58
1 - 2	13,46	28,29	15,25	36,40	16,56	38,01
2 - 3	2,04	7,82	2,27	8,55	2,24	8,79
> 3	0,53	5,30	0,57	8,08	0,69	6,70
Total	100,00	100,00	100,00	100,00	100,00	100,00

Notas:

MBT en millones de Pts.

Comparación de Censos Agrarios 1982,1989 y 1999

Nº de Explotaciones según UTA´s

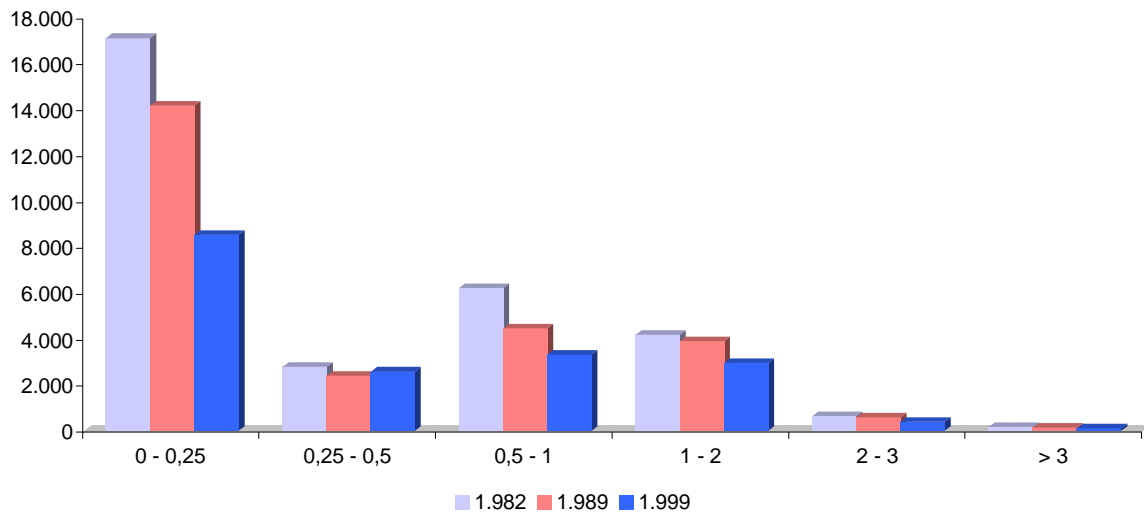

Margen Bruto Total según UTA´s

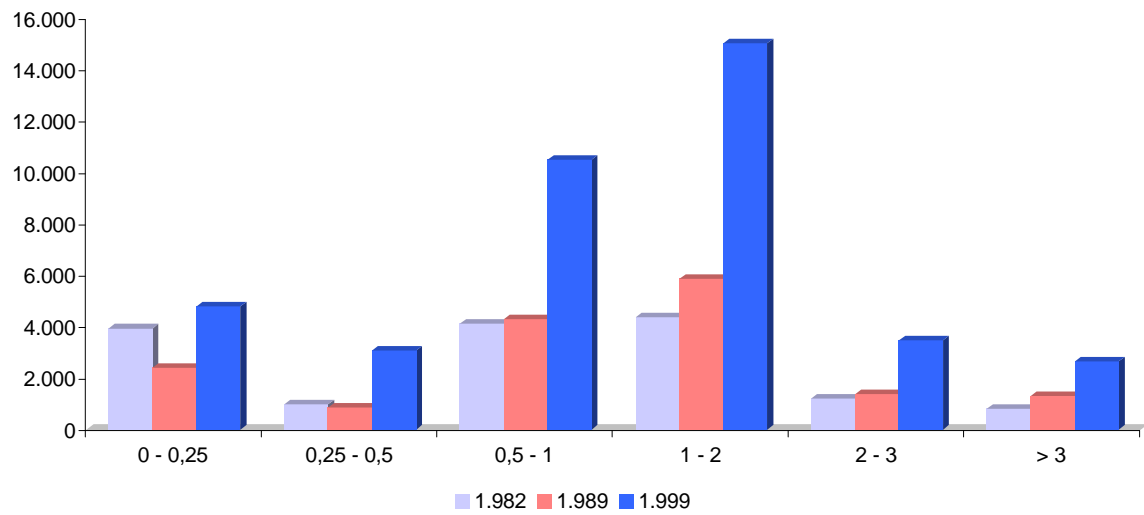

**Tabla 16. Número de explotaciones y Margen Bruto Total (MBT) según UTA´s.
Total Zaragoza.**

<i>Estratos UTA´s</i>	1.982		1.989		1.999	
	Nº EXPL	MBT	Nº EXPL	MBT	Nº EXPL	MBT
0 - 0,25	32.815	6.521	29.379	6.593	22.398	12.041
0,25 - 0,5	6.575	2.538	6.336	3.470	5.373	7.726
0,5 - 1	11.405	8.959	10.063	12.398	7.713	29.596
1 - 2	5.134	6.758	4.656	9.236	4.181	23.551
2 - 3	934	2.322	738	3.181	637	7.352
> 3	619	4.426	442	5.894	475	15.293
Total	57.482	31.524	51.614	40.773	40.777	95.559

Porcentajes

<i>Estratos UTA´s</i>	1.982		1.989		1.999	
	Nº EXPL	MBT	Nº EXPL	MBT	Nº EXPL	MBT
0 - 0,25	57,09	20,69	56,92	16,17	54,93	12,60
0,25 - 0,5	11,44	8,05	12,28	8,51	13,18	8,09
0,5 - 1	19,84	28,42	19,50	30,41	18,92	30,97
1 - 2	8,93	21,44	9,02	22,65	10,25	24,65
2 - 3	1,62	7,36	1,43	7,80	1,56	7,69
> 3	1,08	14,04	0,86	14,46	1,16	16,00
Total	100,00	100,00	100,00	100,00	100,00	100,00

Notas:

MBT en millones de Pts.

Comparación de Censos Agrarios 1982,1989 y 1999

Nº de Explotaciones según UTA´s

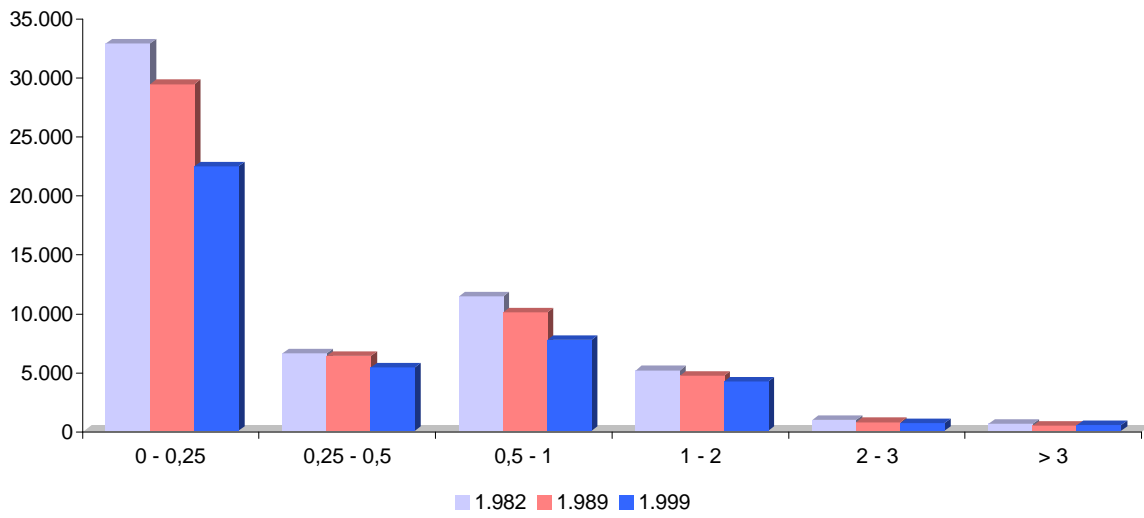

Margen Bruto Total según UTA´s

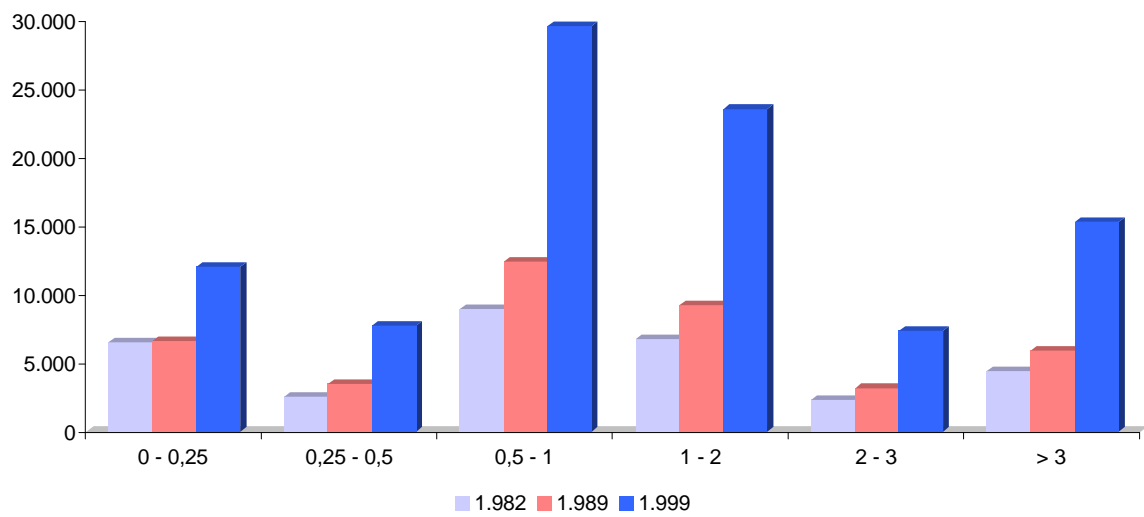

**Tabla 17. Indicadores estructurales.
Total Huesca.**

Año	ST/Expl.	SAU/Expl.	SAU/ST (%)	UTA/Expl.
1.982	51,43	23,13	44,98	0,72
1.989	60,76	29,36	48,33	0,67
1.999	65,43	35,89	54,86	0,70

Variación (%)

Años	ST/Expl.	SAU/Expl.	SAU/ST (%)	UTA/Expl.
1.982-1.989	18,16	26,95	7,45	-7,60
1.989-1.999	7,68	22,24	13,51	4,19
1.982-1.999	27,23	55,18	21,97	-3,73

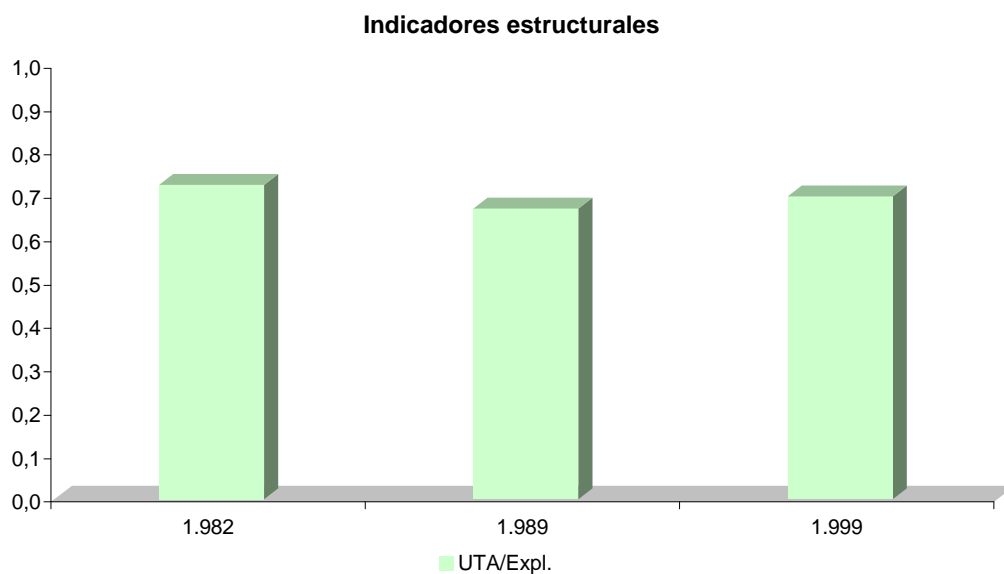
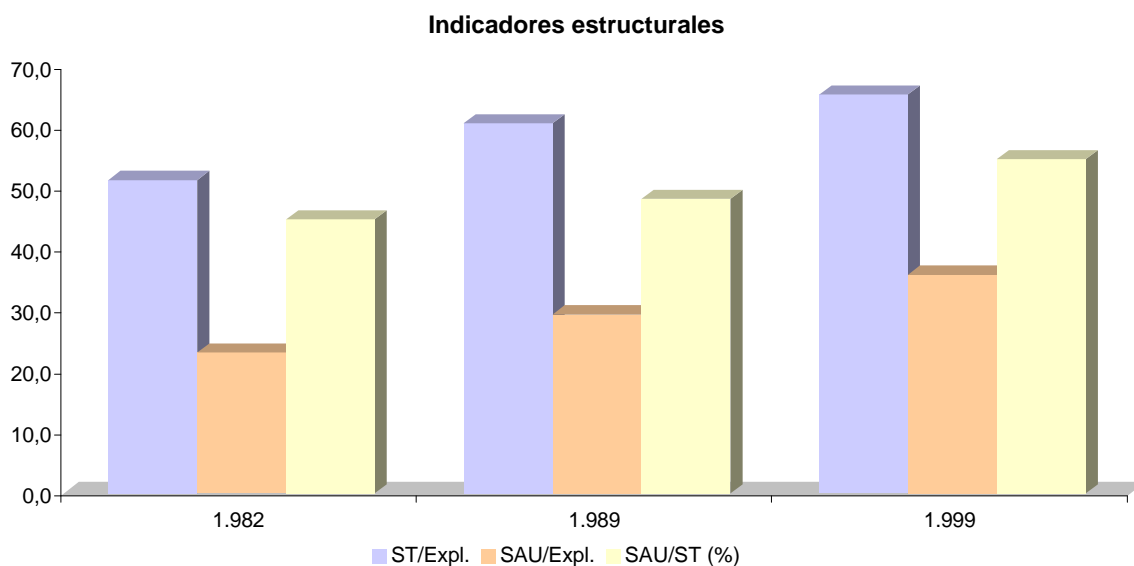

**Tabla 17. Indicadores estructurales.
Total Teruel.**

Año	ST/Expl.	SAU/Expl.	SAU/ST (%)	UTA/Expl.
1.982	45,44	17,81	39,20	0,49
1.989	54,06	29,61	54,78	0,50
1.999	71,54	41,38	57,85	0,56

Variación (%)

Años	ST/Expl.	SAU/Expl.	SAU/ST (%)	UTA/Expl.
1.982-1.989	18,98	66,26	39,74	2,54
1.989-1.999	32,32	39,74	5,61	11,44
1.982-1.999	57,43	132,34	47,58	14,27

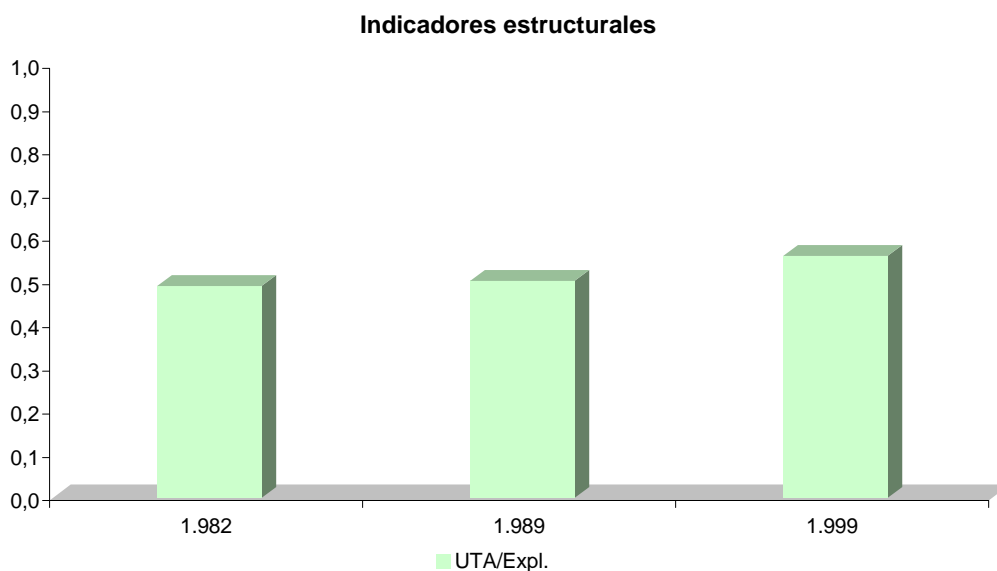
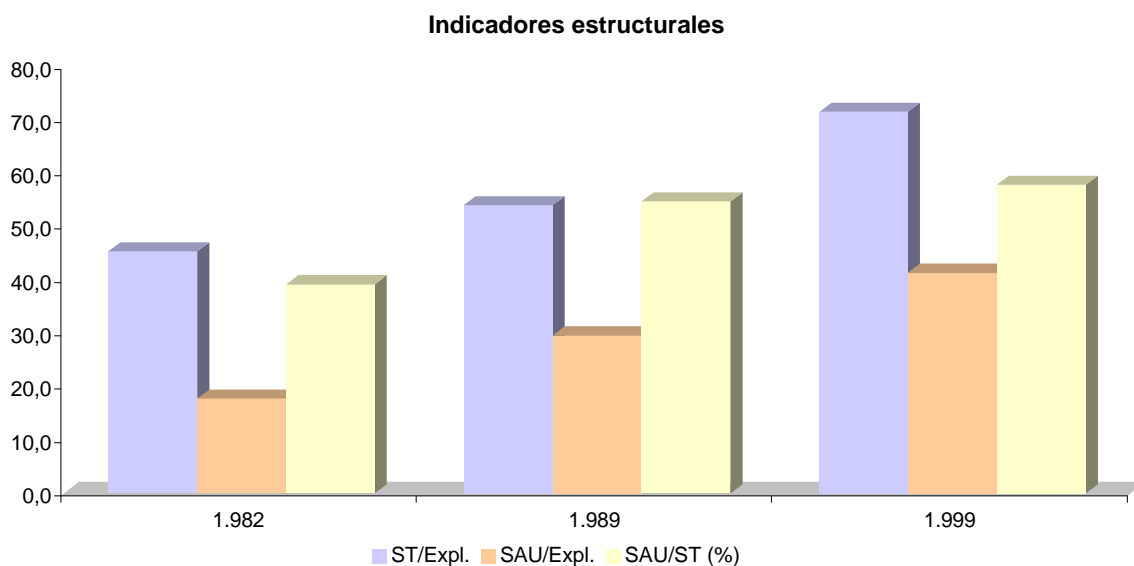

**Tabla 17. Indicadores estructurales.
Total Zaragoza.**

Año	ST/Expl.	SAU/Expl.	SAU/ST (%)	UTA/Expl.
1.982	27,01	14,89	55,16	0,48
1.989	31,59	19,60	62,03	0,46
1.999	36,02	23,44	65,06	0,52

Variación (%)

Años	ST/Expl.	SAU/Expl.	SAU/ST (%)	UTA/Expl.
1.982-1.989	16,99	31,57	12,46	-3,81
1.989-1.999	14,02	19,59	4,88	12,94
1.982-1.999	33,39	57,35	17,96	8,64



Tabla 18. Edad de los jefes de explotación.
Total Huesca.

Percentiles	Edad		
	1.982	1.989	1.999
10	38	34	33
20	45	41	40
30	50	46	45
40	53	52	50
50	56	55	54
60	60	59	59
70	63	62	64
80	67	65	68
90	72	71	73

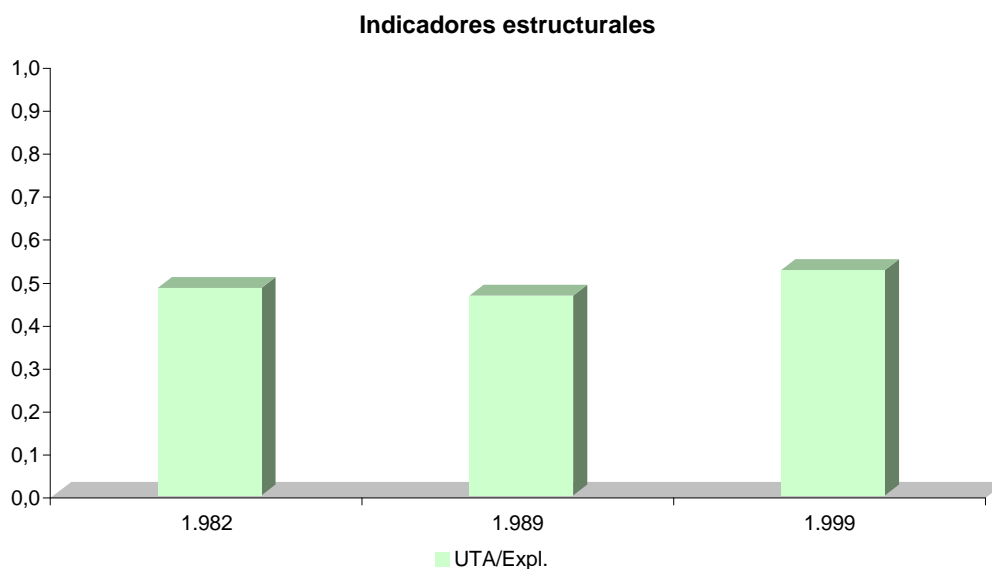
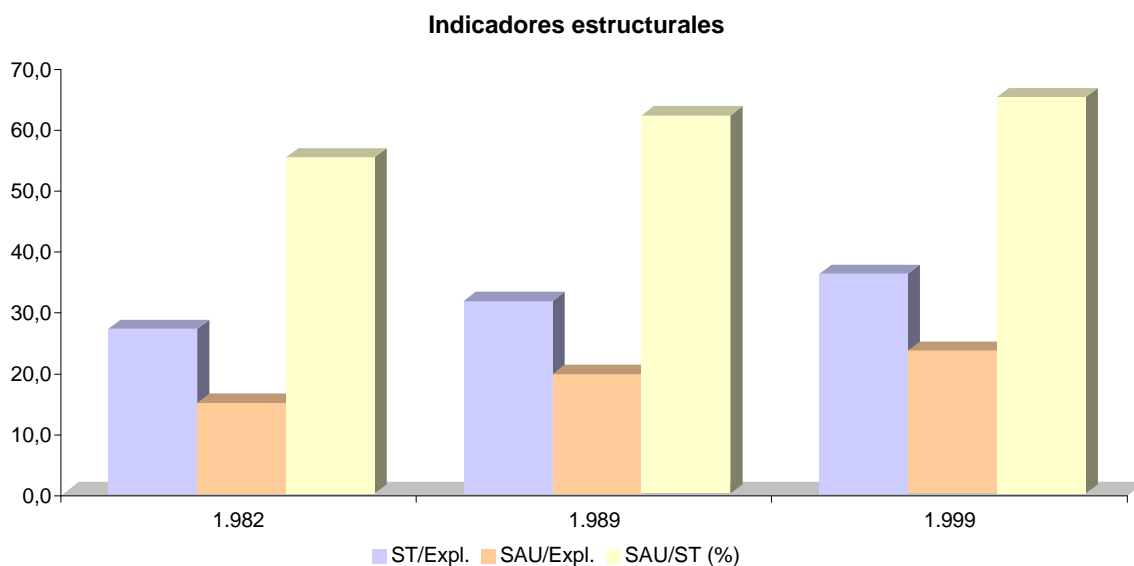

Tabla 18. Edad de los jefes de explotación.
Total Teruel.

Percentiles	Edad		
	1.982	1.989	1.999
10	39	38	36
20	46	45	42
30	50	51	48
40	54	55	53
50	57	58	57
60	60	61	62
70	64	64	65
80	68	68	68
90	74	74	73

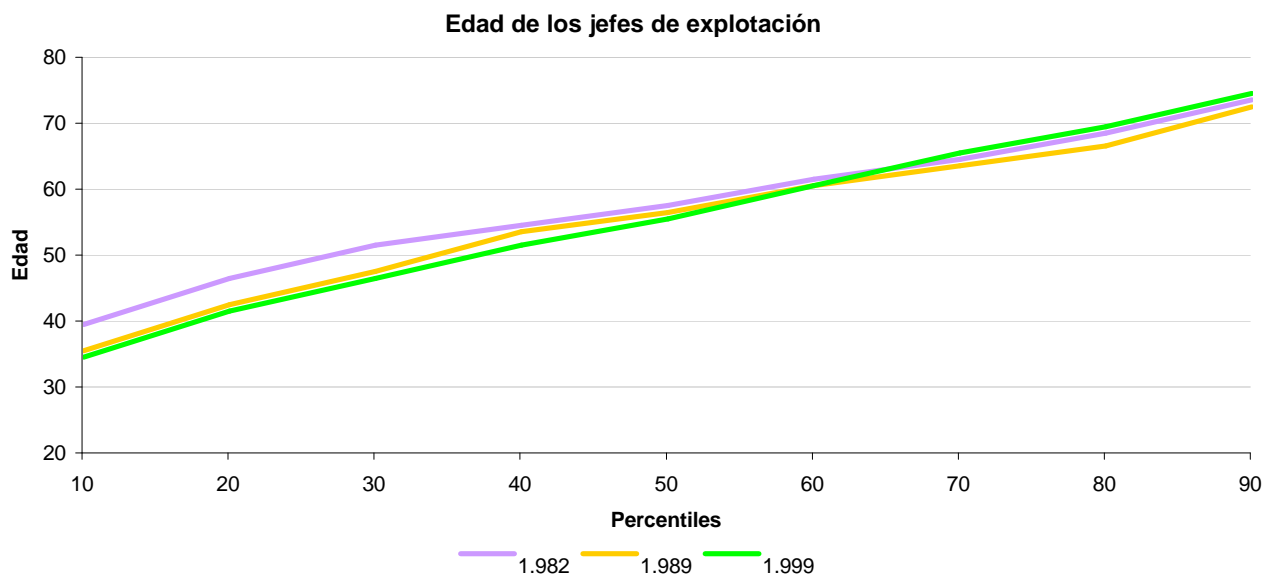

Tabla 18. Edad de los jefes de explotación.
Total Zaragoza.

Percentiles	Edad		
	1.982	1.989	1.999
10	37	37	35
20	44	43	42
30	48	48	48
40	52	53	52
50	55	56	57
60	58	59	61
70	62	63	65
80	66	66	68
90	72	71	73

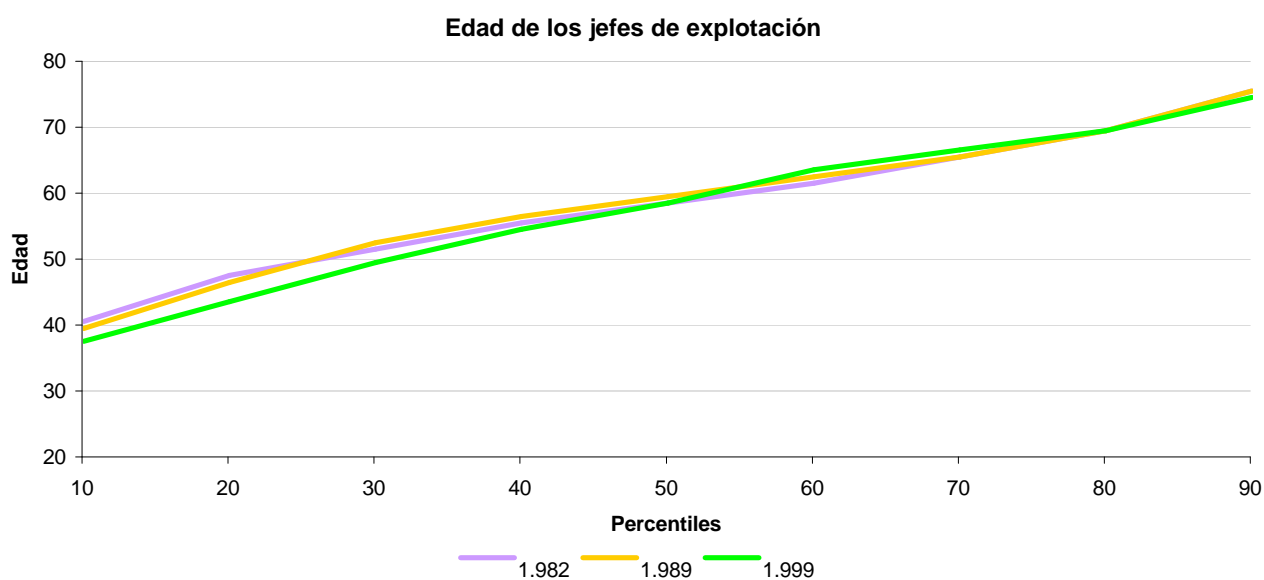
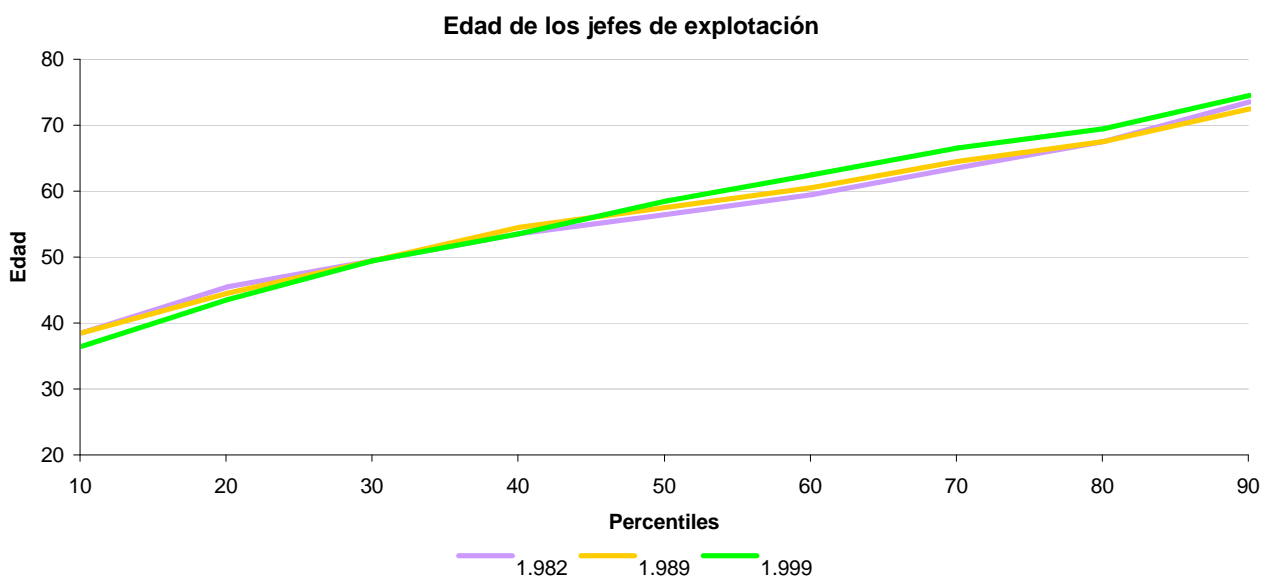

Comparación de Censos Agrarios 1982,1989 y 1999

Tabla 19. Evolución de la maquinaria propiedad exclusiva de la explotación. Total Huesca.

1982		1.989		1.999	
Maquinaria	Nº MAQ.	Maquinaria	Nº MAQ.	Maquinaria	Nº MAQ.
Total tractores (ruedas o cadenas)	14.040	Total tractores (ruedas o cadenas)	15.122	Total tractores (ruedas o cadenas)	15.711
De menos de 25 C.V.	480	De menos de 34 C.V.	690	De menos de 55 C.V.	3.386
De 25 a 33 C.V.	653	De 34 a 54 C.V.	3.403	De 55 a <82 C.V.	6.536
De 34 a 54 C.V.	3.768	De 55 a 79 C.V.	6.170	De 82 a <136 C.V.	4.783
De 55 a 59 C.V.	2.006	De 80 a 108 C.V.	3.439	De 136 y más C.V.	1.006
De 60 a 79 C.V.	4.279	De más de 108 C.V.	1.420		
De 80 a 108 C.V.	2.214				
De más de 108 C.V.	640				
Motocultor, motosegadora, motoazada y motofresadora	5.006	Motocultor, motosegadora, motoazada y motofresadora	5.236	Motocultor, motosegadora, motoazada y motofresadora	6.935
Cosechadora de cereales	1.578	Cosechadora de cereales	1.442	Cosechadora de cereales	1.079
		Cosechadora de algodón	-		
Recogedora empacadora (paja, heno)	2.038	Recogedora empacadora (paja, heno)	2.133		
Cosechadora de forraje	177	Cosechadora de forraje	112	Otras cosechadoras	647
Cosechadora de remolacha (o equipo descompuesto equivalente)	6	Cosechadora de remolacha azucarera (o equipo descompuesto equivalente)	-		
Cosechadora de patata (o equipo descompuesto equivalente)	23	Cosechadora de patata (o equipo descompuesto equivalente)	5		
Vibradores para aceituna y otros frutos secos	28	Vibradores para aceituna y otros frutos secos	53		
Molinos de pienso	569	Molinos de pienso	381		
Ordeñadora portátil	644	Ordeñadora portátil	422		
		Instalación de ordeño en plaza	220		
		Instalación de ordeño en sala	107		
		Instalación de ordeño en sala con retirada automatizada de pezoneras	11		
Instalación de ordeño mecánico	419				
Tanques refrigeradores de leche	93			Equipo de riego fijo	14.720
				Equipo de riego móvil	812

Año	Potencia Media Tractores (C.V.)	Nº de C.V. / 100 has. de SAU
1.982	63	135
1.989	70	155
1.999	82	168

Número total de tractores (ruedas o cadenas) en propiedad

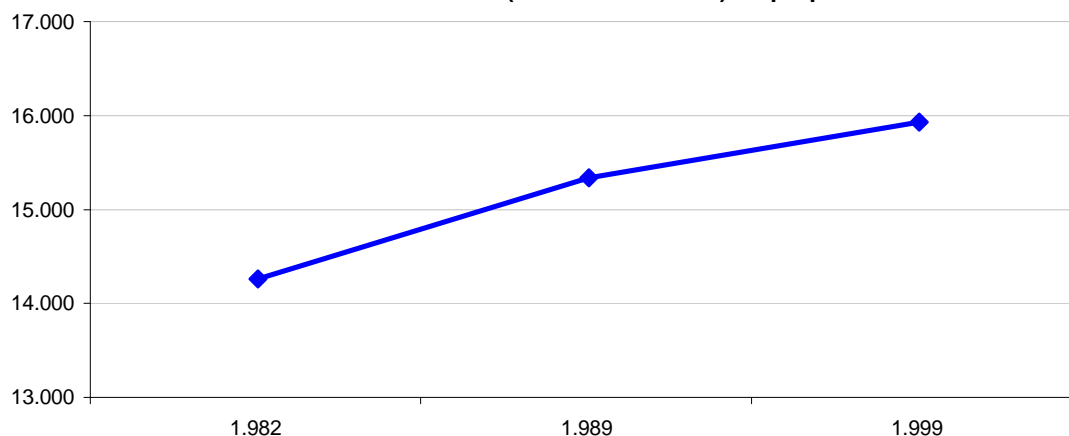

Comparación de Censos Agrarios 1982,1989 y 1999

Tabla 19. Evolución de la maquinaria propiedad exclusiva de la explotación. Total Teruel.

1982		1.989		1.999	
Maquinaria	Nº MAQ.	Maquinaria	Nº MAQ.	Maquinaria	Nº MAQ.
Total tractores (ruedas o cadenas)	8.723	Total tractores (ruedas o cadenas)	9.504	Total tractores (ruedas o cadenas)	9.786
De menos de 25 C.V.	457	De menos de 34 C.V.	628	De menos de 55 C.V.	2.502
De 25 a 33 C.V.	316	De 34 a 54 C.V.	2.318	De 55 a <82 C.V.	4.414
De 34 a 54 C.V.	2.519	De 55 a 79 C.V.	4.528	De 82 a <136 C.V.	2.464
De 55 a 59 C.V.	1.283	De 80 a 108 C.V.	1.586	De 136 y más C.V.	406
De 60 a 79 C.V.	2.996	De más de 108 C.V.	444		
De 80 a 108 C.V.	989				
De más de 108 C.V.	163				
Motocultor, motosegadora, motoazada y motofresadora	2.187	Motocultor, motosegadora, motoazada y motofresadora	2.818	Motocultor, motosegadora, motoazada y motofresadora	3.578
Cosechadora de cereales	935	Cosechadora de cereales	979	Cosechadora de cereales	892
		Cosechadora de algodón	-		
Recogedora empacadora (paja, heno)	1.129	Recogedora empacadora (paja, heno)	1.320		
Cosechadora de forraje	148	Cosechadora de forraje	164	Otras cosechadoras	273
Cosechadora de remolacha (o equipo descompuesto equivalente)	10	Cosechadora de remolacha azucarera (o equipo descompuesto equivalente)	7		
Cosechadora de patata (o equipo descompuesto equivalente)	65	Cosechadora de patata (o equipo descompuesto equivalente)	141		
Vibradores para aceituna y otros frutos secos	15	Vibradores para aceituna y otros frutos secos	136		
Molinos de pienso	369	Molinos de pienso	395		
Ordeñadora portátil	158	Ordeñadora portátil	99		
		Instalación de ordeño en plaza	54		
		Instalación de ordeño en sala	10		
		Instalación de ordeño en sala con retirada automatizada de pezoneras	1		
Instalación de ordeño mecánico	215				
Tanques refrigeradores de leche	17				
				Equipo de riego fijo	9.353
				Equipo de riego móvil	370

Año	Potencia Media Tractores (C.V.)	Nº de C.V. / 100 has. de SAU
1.982	60	94
1.989	66	82
1.999	77	102

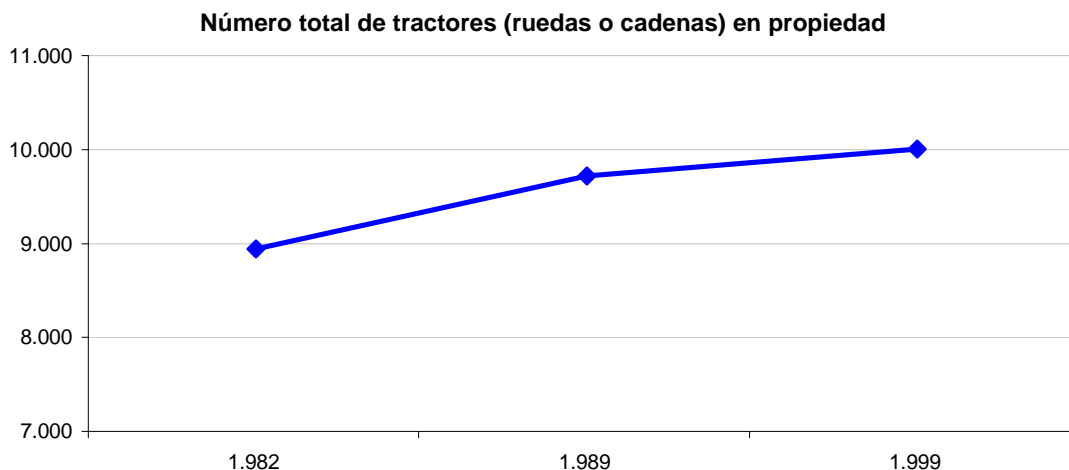

Comparación de Censos Agrarios 1982,1989 y 1999

Tabla 19. Evolución de la maquinaria propiedad exclusiva de la explotación. Total Zaragoza.

1982		1.989		1.999	
Maquinaria	Nº MAQ.	Maquinaria	Nº MAQ.	Maquinaria	Nº MAQ.
Total tractores (ruedas o cadenas)	18.364	Total tractores (ruedas o cadenas)	19.742	Total tractores (ruedas o cadenas)	20.399
De menos de 25 C.V.	816	De menos de 34 C.V.	1.279	De menos de 55 C.V.	4.915
De 25 a 33 C.V.	617	De 34 a 54 C.V.	4.717	De 55 a <82 C.V.	9.109
De 34 a 54 C.V.	5.064	De 55 a 79 C.V.	8.370	De 82 a <136 C.V.	5.376
De 55 a 59 C.V.	2.749	De 80 a 108 C.V.	4.039	De 136 y más C.V.	999
De 60 a 79 C.V.	5.970	De más de 108 C.V.	1.337		
De 80 a 108 C.V.	2.606				
De más de 108 C.V.	542				
Motocultor, motosegadora, motoazada y motofresadora	5.670	Motocultor, motosegadora, motoazada y motofresadora	6.434	Motocultor, motosegadora, motoazada y motofresadora	6.940
Cosechadora de cereales	2.115	Cosechadora de cereales	1.893	Cosechadora de cereales	1.557
		Cosechadora de algodón	-		
Recogedora empacadora (paja, heno)	1.161	Recogedora empacadora (paja, heno)	956		
Cosechadora de forraje	163	Cosechadora de forraje	190	Otras cosechadoras	413
Cosechadora de remolacha (o equipo descompuesto equivalente)	34	Cosechadora de remolacha azucarera (o equipo descompuesto equivalente)	5		
Cosechadora de patata (o equipo descompuesto equivalente)	24	Cosechadora de patata (o equipo descompuesto equivalente)	14		
Vibradores para aceituna y otros frutos secos	2	Vibradores para aceituna y otros frutos secos	34		
Molinos de pienso	252	Molinos de pienso	157		
Ordeñadora portátil	214	Ordeñadora portátil	137		
		Instalación de ordeño en plaza	42		
		Instalación de ordeño en sala	74		
		Instalación de ordeño en sala con retirada automatizada de pezoneras	10		
Instalación de ordeño mecánico	235				
Tanques refrigeradores de leche	55			Equipo de riego fijo	26.333
				Equipo de riego móvil	263

Año	Potencia Media Tractores (C.V.)	Nº de C.V. / 100 has. de SAU
1.982	62	133
1.989	68	132
1.999	79	168

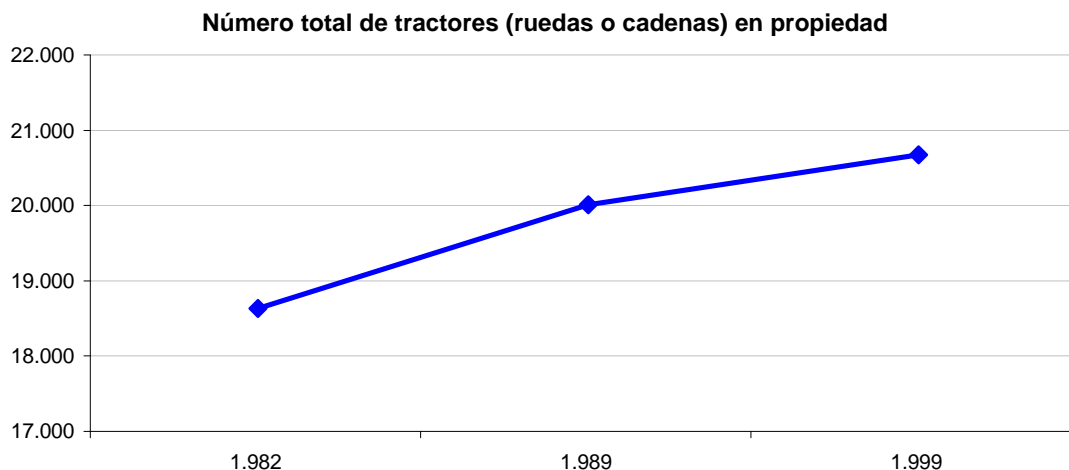

Comparación de Censos Agrarios 1982,1989 y 1999

Tabla 20. Evolución de la utilización de maquinaria por la explotación, en copropiedad, en cooperativa o S.A.T. (Sociedad Agraria de Transformación). Total Huesca.

1982		1.989		1.999	
Maquinaria	Nº EXPL.	Maquinaria	Nº EXPL.	Maquinaria	Nº EXPL.
Tractores (ruedas o cadenas)	1.949	Tractores (ruedas o cadenas)	1.180	Tractores (ruedas o cadenas)	1.265
Motocultor, motosegadora, motoazada y motofresadora	-	Motocultor, motosegadora, motoazada y motofresadora	244	Motocultor, motosegadora, motoazada y motofresadora	570
Cosechadora de cereales	1.991	Cosechadora de cereales	1.447	Cosechadora de cereales	974
Recogedora empacadora (paja, heno)	1.260	Recogedora empacadora (paja, heno)	862	Otras cosechadoras	163
Cosechadora de forraje	56	Cosechadora de forraje	34		
Cosechadora de remolacha (o equipo descompuesto equivalente)	-	Cosechadora de remolacha azucarera (o equipo descompuesto equivalente)	-		
Cosechadora de patata (o equipo descompuesto equivalente)	16	Cosechadora de patata (o equipo descompuesto equivalente)	9		
Vibradores para aceituna y otros frutos secos	3	Vibradores para aceituna y otros frutos secos	5		
Molinos de pienso	506	Molinos de pienso	154		
Tanques refrigeradores de leche	27	Tanques refrigerantes	17		

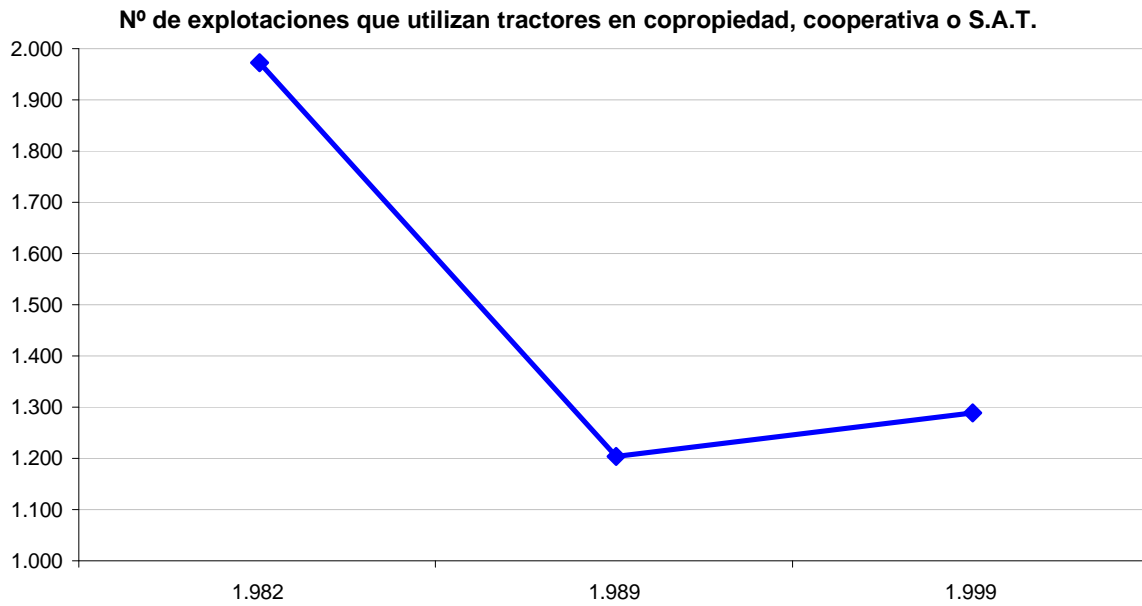

Comparación de Censos Agrarios 1982,1989 y 1999

Tabla 20. Evolución de la utilización de maquinaria por la explotación, en copropiedad, en cooperativa o S.A.T. (Sociedad Agraria de Transformación). Total Teruel.

1982		1.989		1.999	
<i>Maquinaria</i>	Nº EXPL.	<i>Maquinaria</i>	Nº EXPL.	<i>Maquinaria</i>	Nº EXPL.
Tractores (ruedas o cadenas)	2.463	Tractores (ruedas o cadenas)	1.139	Tractores (ruedas o cadenas)	1.183
Motocultor, motosegadora, motoazada y motofresadora	-	Motocultor, motosegadora, motoazada y motofresadora	115	Motocultor, motosegadora, motoazada y motofresadora	172
Cosechadora de cereales	1.507	Cosechadora de cereales	735	Cosechadora de cereales	526
Recogedora empacadora (paja, heno)	1.106	Recogedora empacadora (paja, heno)	570	Otras cosechadoras	66
Cosechadora de forraje	39	Cosechadora de forraje	75		
Cosechadora de remolacha (o equipo descompuesto equivalente)	17	Cosechadora de remolacha azucarera (o equipo descompuesto equivalente)	5		
Cosechadora de patata (o equipo descompuesto equivalente)	32	Cosechadora de patata (o equipo descompuesto equivalente)	130		
Vibradores para aceituna y otros frutos secos	5	Vibradores para aceituna y otros frutos secos	10		
Molinos de pienso	474	Molinos de pienso	131		
Tanques refrigeradores de leche	14	Tanques refrigerantes	9		

Nº de explotaciones que utilizan tractores en copropiedad, cooperativa o S.A.T.

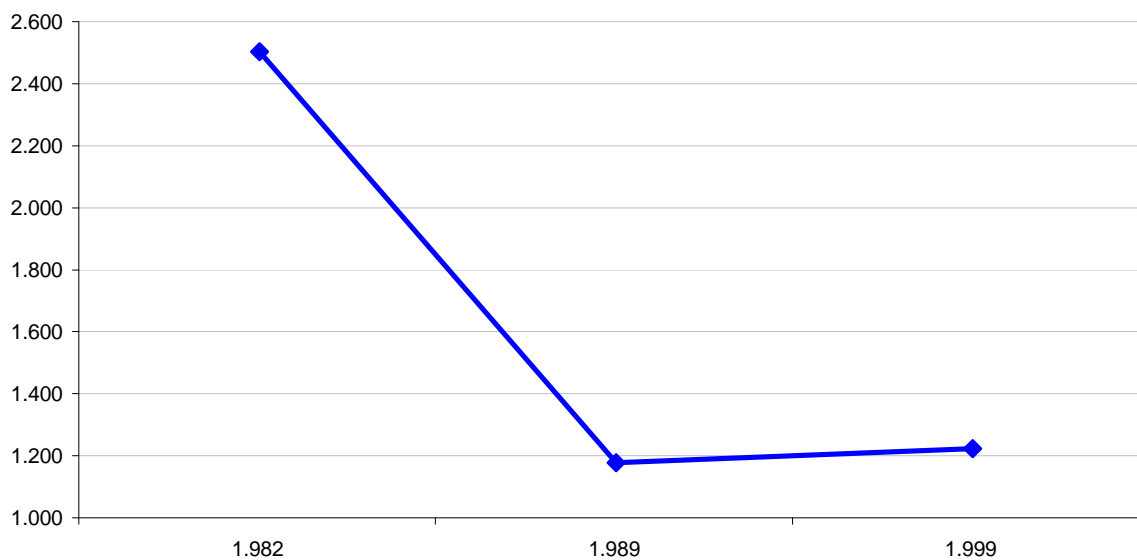

Comparación de Censos Agrarios 1982,1989 y 1999

Tabla 20. Evolución de la utilización de maquinaria por la explotación, en copropiedad, en cooperativa o S.A.T. (Sociedad Agraria de Transformación). Total Zaragoza.

1982		1.989		1.999	
Maquinaria	Nº EXPL.	Maquinaria	Nº EXPL.	Maquinaria	Nº EXPL.
Tractores (ruedas o cadenas)	1.907	Tractores (ruedas o cadenas)	1.705	Tractores (ruedas o cadenas)	2.022
Motocultor, motosegadora, motoazada y motofresadora	-	Motocultor, motosegadora, motoazada y motofresadora	467	Motocultor, motosegadora, motoazada y motofresadora	534
Cosechadora de cereales	1.548	Cosechadora de cereales	1.446	Cosechadora de cereales	1.007
Recogedora empacadora (paja, heno)	825	Cosechadora de algodón	-	Otras cosechadoras	288
Cosechadora de forraje	562	Recogedora empacadora (paja, heno)	858		
Cosechadora de remolacha (o equipo descompuesto equivalente)	48	Cosechadora de forraje	504		
Cosechadora de patata (o equipo descompuesto equivalente)	7	Cosechadora de remolacha azucarera (o equipo descompuesto equivalente)	13		
Vibradores para aceituna y otros frutos secos	3	Cosechadora de patata (o equipo descompuesto equivalente)	2		
Molinos de pienso	267	Vibradores para aceituna y otros frutos secos	13		
Tanques refrigeradores de leche	3	Molinos de pienso	91		
		Tanques refrigerantes	10		

Nº de explotaciones que utilizan tractores en copropiedad, cooperativa o S.A.T.

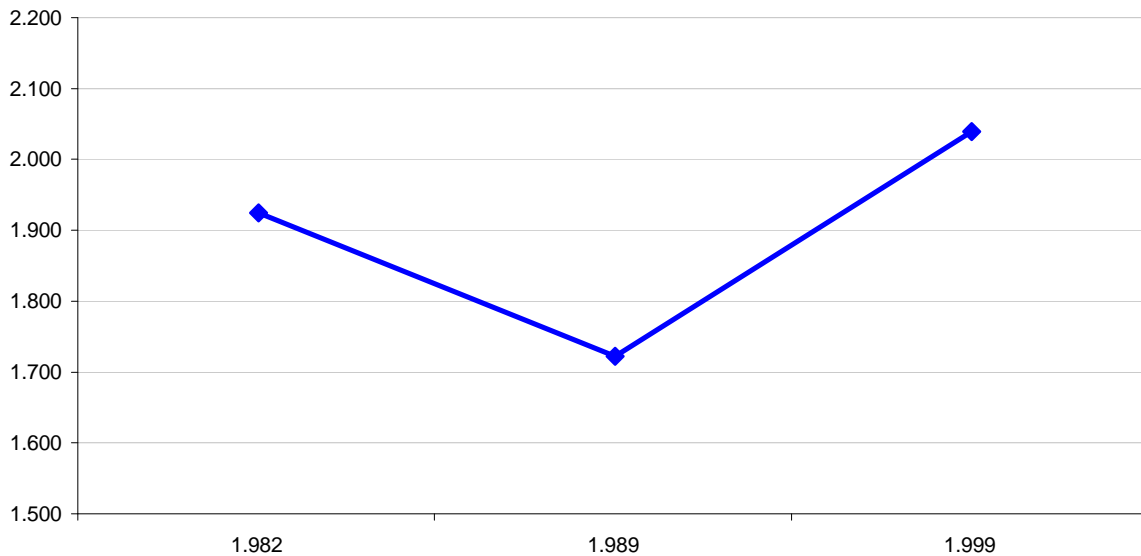

Comparación de Censos Agrarios 1982,1989 y 1999

Tabla 21. Evolución de la utilización de maquinaria por la explotación, de otras explotaciones o de empresas de servicio.

Total Huesca.

1982		1.989		1.999	
<i>Maquinaria</i>	Nº EXPL.	<i>Maquinaria</i>	Nº EXPL.	<i>Maquinaria</i>	Nº EXPL.
Tractores (ruedas o cadenas)	9.116	Tractores (ruedas o cadenas)	5.849	Tractores (ruedas o cadenas)	5.544
Motocultor, motosegadora, motoazada y motofresadora	809	Motocultor, motosegadora, motoazada y motofresadora	253	Motocultor, motosegadora, motoazada y motofresadora	392
Cosechadora de cereales	14.399	Cosechadora de cereales	12.084	Cosechadora de cereales	8.831
Recogedora empacadora (paja, heno)	5.513	Recogedora empacadora (paja, heno)	2.614	Otras cosechadoras	741
Cosechadora de forraje	258	Cosechadora de forraje	158		
Cosechadora de remolacha (o equipo descompuesto equivalente)	5	Cosechadora de remolacha azucarera (o equipo descompuesto equivalente)	-		
Cosechadora de patata (o equipo descompuesto equivalente)	10	Cosechadora de patata (o equipo descompuesto equivalente)	-		
Vibradores para aceituna y otros frutos secos	43	Vibradores para aceituna y otros frutos secos	2		
Molinos de pienso	480	Molinos de pienso	104		
		Tanques refrigerantes	32		

Nº de explotaciones que utilizan tractores de otras explotaciones o de empresas de servicio

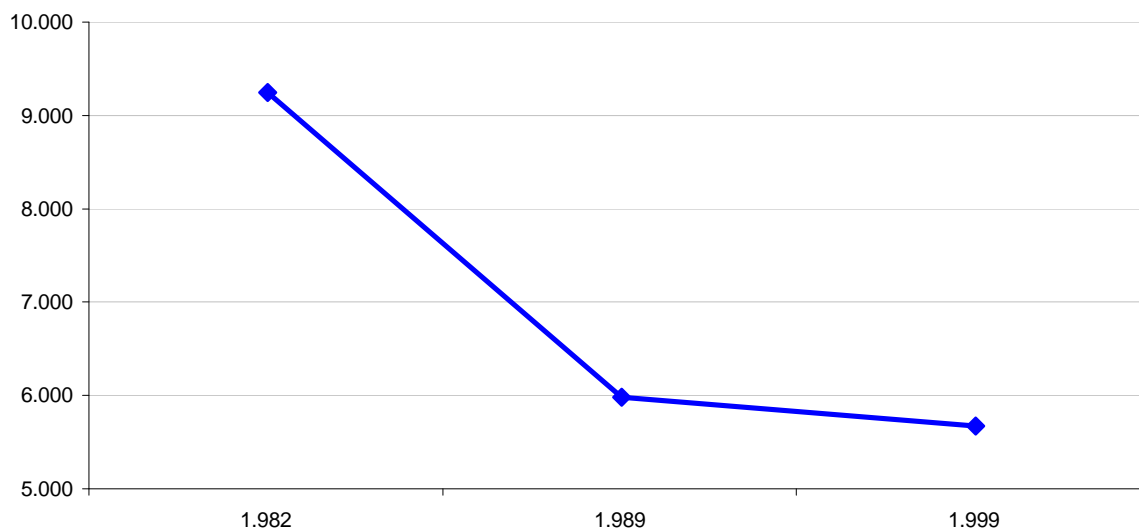

Comparación de Censos Agrarios 1982,1989 y 1999

Tabla 21. Evolución de la utilización de maquinaria por la explotación, de otras explotaciones o de empresas de servicio.

Total Teruel.

1982		1.989		1.999	
<i>Maquinaria</i>	Nº EXPL.	<i>Maquinaria</i>	Nº EXPL.	<i>Maquinaria</i>	Nº EXPL.
Tractores (ruedas o cadenas)	10.395	Tractores (ruedas o cadenas)	7.410	Tractores (ruedas o cadenas)	5.446
Motocultor, motosegadora, motoazada y motofresadora	552	Motocultor, motosegadora, motoazada y motofresadora	416	Motocultor, motosegadora, motoazada y motofresadora	579
Cosechadora de cereales	11.725	Cosechadora de cereales	9.612	Cosechadora de cereales	6.317
Recogedora empacadora (paja, heno)	4.669	Recogedora empacadora (paja, heno)	3.307	Otras cosechadoras	87
Cosechadora de forraje	241	Cosechadora de forraje	448		
Cosechadora de remolacha (o equipo descompuesto equivalente)	31	Cosechadora de remolacha azucarera (o equipo descompuesto equivalente)	1		
Cosechadora de patata (o equipo descompuesto equivalente)	45	Cosechadora de patata (o equipo descompuesto equivalente)	365		
Vibradores para aceituna y otros frutos secos	19	Vibradores para aceituna y otros frutos secos	46		
Molinos de pienso	827	Molinos de pienso	513		
		Tanques refrigerantes	-		

Nº de explotaciones que utilizan tractores de otras explotaciones o de empresas de servicio

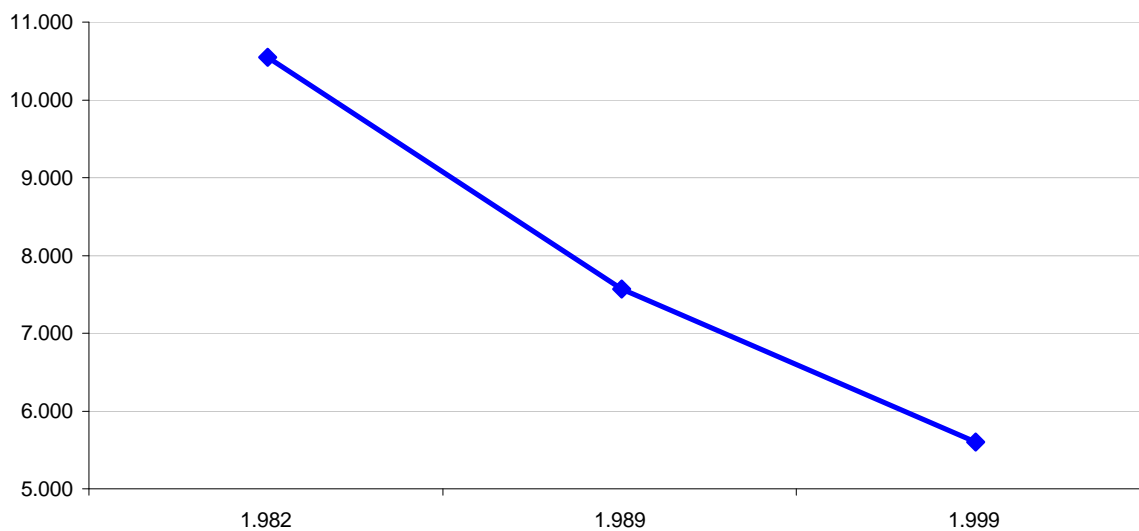

Comparación de Censos Agrarios 1982,1989 y 1999

Tabla 21. Evolución de la utilización de maquinaria por la explotación, de otras explotaciones o de empresas de servicio.

Total Zaragoza.

1982		1.989		1.999	
<i>Maquinaria</i>	Nº EXPL.	<i>Maquinaria</i>	Nº EXPL.	<i>Maquinaria</i>	Nº EXPL.
Tractores (ruedas o cadenas)	32.368	Tractores (ruedas o cadenas)	26.031	Tractores (ruedas o cadenas)	14.646
Motocultor, motosegadora, motoazada y motofresadora	2.310	Motocultor, motosegadora, motoazada y motofresadora	1.970	Motocultor, motosegadora, motoazada y motofresadora	883
Cosechadora de cereales	27.649	Cosechadora de cereales	22.186	Cosechadora de cereales	12.650
Recogedora empacadora (paja, heno)	4.455	Recogedora empacadora (paja, heno)	3.115	Otras cosechadoras	1.866
Cosechadora de forraje	1.660	Cosechadora de forraje	1.250		
Cosechadora de remolacha (o equipo descompuesto equivalente)	542	Cosechadora de remolacha azucarera (o equipo descompuesto equivalente)	6		
Cosechadora de patata (o equipo descompuesto equivalente)	47	Cosechadora de patata (o equipo descompuesto equivalente)	9		
Vibradores para aceituna y otros frutos secos	6	Vibradores para aceituna y otros frutos secos	69		
Molinos de pienso	315	Molinos de pienso	84		
		Tanques refrigerantes	5		

Nº de explotaciones que utilizan tractores de otras explotaciones o de empresas de servicio

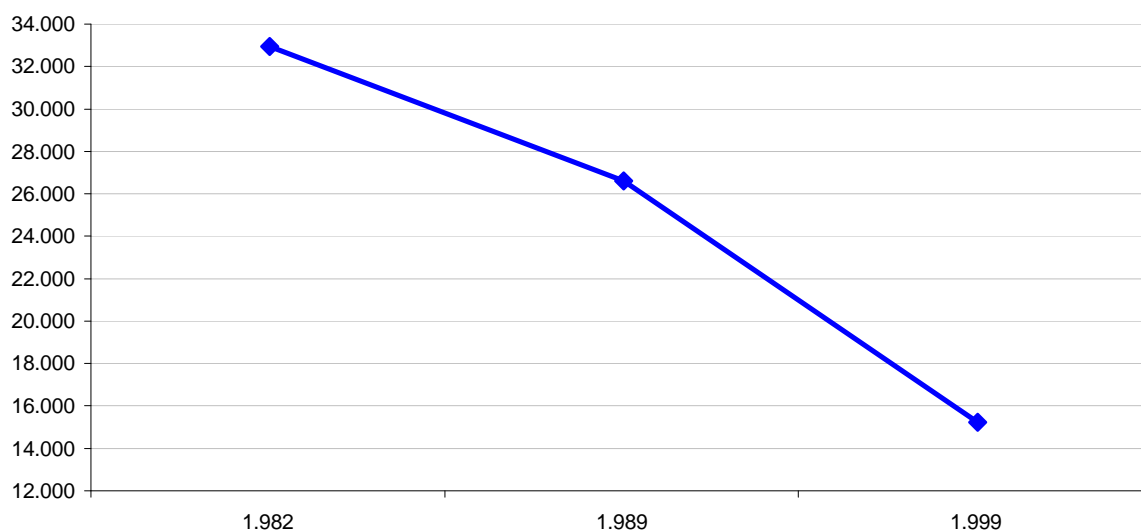

Comparación de Censos Agrarios 1982,1989 y 1999

Tabla 22. Indicadores estructurales sobre el Margen Bruto Total (MBT) y Unidades de Trabajo según superficie agrícola utilizada.
Total Huesca.

<i>Estratos</i> (Has. SAU)	CENSOS	MARGEN BRUTO TOTAL (millones de pts)				UNIDADES DE TRABAJO			
		MBT/Expl.	MBT/SAU	MBT/UTAt	MBT/UGT	UTA/Expl.	UTA/SAU	UTA/UGT	UTAA/UTAt
0	1.982	0,992	-	3,092	0,055	0,321	-	0,018	0,618
	1.989	0,436	-	3,181	0,021	0,137	-	0,007	0,351
	1.999	3,956	-	8,422	0,046	0,470	-	0,006	0,533
>= 0,1 a <2	1.982	0,199	0,239	0,832	0,037	0,239	0,287	0,044	0,077
	1.989	0,300	0,389	1,425	0,039	0,211	0,273	0,027	0,025
	1.999	0,718	0,890	2,838	0,053	0,253	0,314	0,019	0,086
>= 2 a <5	1.982	0,419	0,130	0,978	0,031	0,428	0,133	0,032	0,059
	1.989	0,735	0,230	1,851	0,052	0,397	0,124	0,028	0,053
	1.999	1,467	0,448	3,374	0,068	0,435	0,133	0,020	0,099
>=5 a <10	1.982	0,541	0,076	0,884	0,054	0,612	0,086	0,062	0,043
	1.989	1,029	0,145	1,716	0,070	0,599	0,085	0,041	0,032
	1.999	1,964	0,272	3,177	0,084	0,618	0,086	0,026	0,138
>=10 a <20	1.982	0,822	0,059	0,986	0,067	0,833	0,060	0,068	0,051
	1.989	1,355	0,096	1,751	0,075	0,774	0,055	0,043	0,057
	1.999	2,595	0,181	3,696	0,091	0,702	0,049	0,025	0,176
>=20 a <30	1.982	1,096	0,046	1,069	0,074	1,025	0,043	0,069	0,067
	1.989	1,745	0,073	1,922	0,079	0,908	0,038	0,041	0,070
	1.999	3,723	0,153	4,339	0,101	0,858	0,035	0,023	0,188
>=30 a <50	1.982	1,347	0,035	1,168	0,088	1,153	0,030	0,075	0,089
	1.989	2,084	0,055	2,063	0,097	1,010	0,027	0,047	0,068
	1.999	4,352	0,113	4,564	0,116	0,954	0,025	0,025	0,200
>=50 a <70	1.982	1,751	0,030	1,347	0,098	1,300	0,022	0,073	0,148
	1.989	2,657	0,045	2,356	0,117	1,128	0,019	0,050	0,110
	1.999	5,360	0,091	4,896	0,141	1,095	0,019	0,029	0,252
>=70 a <100	1.982	2,158	0,026	1,554	0,108	1,389	0,017	0,070	0,222
	1.989	3,164	0,038	2,584	0,128	1,225	0,015	0,050	0,185
	1.999	6,700	0,080	5,871	0,146	1,141	0,014	0,025	0,262
>=100 a <200	1.982	3,109	0,023	1,701	0,127	1,828	0,014	0,075	0,455
	1.989	4,149	0,031	3,056	0,164	1,358	0,010	0,054	0,343
	1.999	8,780	0,065	6,780	0,184	1,295	0,010	0,027	0,381
>=200 a <300	1.982	4,657	0,020	1,901	0,155	2,449	0,010	0,082	0,705
	1.989	7,433	0,032	2,737	0,112	2,716	0,012	0,041	0,751
	1.999	13,266	0,055	4,775	0,214	2,779	0,012	0,045	0,759
>=300 a <500	1.982	6,769	0,018	1,612	0,139	4,200	0,011	0,086	0,819
	1.989	10,459	0,028	3,843	0,178	2,722	0,007	0,046	0,795
	1.999	20,845	0,056	10,127	0,200	2,058	0,006	0,020	0,783
>=500 a <1000	1.982	11,379	0,017	1,674	0,155	6,797	0,010	0,093	0,936
	1.989	15,707	0,024	3,624	0,232	4,334	0,007	0,064	0,958
	1.999	35,349	0,051	8,303	0,473	4,258	0,006	0,057	0,959
>=1000 a <2500	1.982	12,907	0,009	2,144	0,143	6,021	0,004	0,067	0,978
	1.989	15,940	0,011	5,599	0,259	2,847	0,002	0,046	0,954
	1.999	27,074	0,019	10,925	0,306	2,478	0,002	0,028	0,964
>=2500	1.982	73,583	0,013	4.952,729	-	0,015	0,000	-	1,000
	1.989	46,915	0,008	15.638,170	-	0,003	0,000	-	1,000
	1.999	44,969	0,008	402,457	-	0,112	0,000	-	1,000
Total	1.982	0,895	0,039	1,235	0,069	0,725	0,031	0,056	0,169
	1.989	1,452	0,049	2,168	0,082	0,670	0,023	0,038	0,151
	1.999	3,435	0,096	4,922	0,099	0,698	0,019	0,020	0,275

Comparación de Censos Agrarios 1982,1989 y 1999

<i>Estratos</i> (Has. SAU)	CENSOS	MARGEN BRUTO TOTAL (millones de pts)				UNIDADES DE TRABAJO			
		MBT/Expl.	MBT/SAU	MBT/UTAt	MBT/UGT	UTA/Expl.	UTA/SAU	UTA/UGT	UTAA/UTAt
>= 0,1 a <5	1.982	0,307	0,152	0,925	0,033	0,332	0,165	0,035	0,066
	1.989	0,503	0,264	1,690	0,047	0,297	0,156	0,028	0,042
	1.999	1,036	0,558	3,137	0,061	0,330	0,178	0,020	0,094
>= 5 a <50	1.982	0,844	0,051	1,013	0,068	0,833	0,050	0,068	0,060
	1.989	1,453	0,081	1,848	0,079	0,787	0,044	0,043	0,057
	1.999	2,978	0,156	3,930	0,098	0,758	0,040	0,025	0,176
>=50	1.982	3,074	0,021	1,707	0,129	1,801	0,012	0,076	0,440
	1.989	4,496	0,027	3,026	0,151	1,486	0,009	0,050	0,396
	1.999	8,998	0,052	6,455	0,186	1,394	0,008	0,029	0,450

Comparación de Censos Agrarios 1982,1989 y 1999

Tabla 22. Indicadores estructurales sobre el Margen Bruto Total (MBT) y Unidades de Trabajo según superficie agrícola utilizada.
Total Teruel.

<i>Estratos</i> (Has. SAU)	CENSOS	MARGEN BRUTO TOTAL (millones de pts)				UNIDADES DE TRABAJO			
		MBT/Expl.	MBT/SAU	MBT/UTAt	MBT/UGT	UTA/Expl.	UTA/SAU	UTA/UGT	UTAA/UTAt
0	1.982	0,514	-	3,612	0,135	0,142	-	0,037	0,363
	1.989	0,162	-	1,411	0,035	0,115	-	0,025	0,409
	1.999	2,374	-	5,101	0,055	0,465	-	0,011	0,404
>= 0,1 a <2	1.982	0,107	0,127	0,759	0,085	0,141	0,167	0,113	0,050
	1.989	0,097	0,122	0,667	0,076	0,145	0,183	0,115	0,013
	1.999	0,300	0,349	1,570	0,101	0,191	0,223	0,064	0,066
>= 2 a <5	1.982	0,184	0,057	0,644	0,088	0,285	0,088	0,137	0,034
	1.989	0,216	0,067	0,806	0,071	0,268	0,084	0,088	0,030
	1.999	0,719	0,218	2,253	0,102	0,319	0,097	0,045	0,113
>=5 a <10	1.982	0,344	0,049	0,682	0,077	0,505	0,071	0,112	0,048
	1.989	0,431	0,060	0,956	0,071	0,451	0,063	0,074	0,026
	1.999	1,273	0,178	2,641	0,109	0,482	0,068	0,041	0,068
>=10 a <20	1.982	0,501	0,036	0,700	0,086	0,717	0,051	0,124	0,041
	1.989	0,637	0,045	0,888	0,078	0,717	0,051	0,088	0,020
	1.999	1,792	0,125	2,859	0,117	0,627	0,044	0,041	0,089
>=20 a <30	1.982	0,689	0,029	0,781	0,093	0,883	0,037	0,119	0,035
	1.989	0,907	0,038	0,998	0,087	0,909	0,038	0,087	0,031
	1.999	2,378	0,097	3,154	0,131	0,754	0,031	0,042	0,092
>=30 a <50	1.982	0,893	0,023	0,915	0,097	0,976	0,026	0,106	0,053
	1.989	1,171	0,030	1,156	0,085	1,013	0,026	0,074	0,058
	1.999	3,175	0,082	3,634	0,140	0,874	0,022	0,039	0,120
>=50 a <70	1.982	1,066	0,018	0,981	0,100	1,086	0,019	0,102	0,062
	1.989	1,388	0,024	1,312	0,090	1,057	0,018	0,069	0,052
	1.999	4,238	0,072	4,370	0,146	0,970	0,016	0,033	0,141
>=70 a <100	1.982	1,472	0,018	1,175	0,076	1,252	0,015	0,064	0,123
	1.989	1,721	0,021	1,490	0,098	1,155	0,014	0,066	0,067
	1.999	4,323	0,052	4,587	0,186	0,942	0,011	0,040	0,117
>=100 a <200	1.982	1,841	0,014	1,433	0,130	1,284	0,010	0,090	0,103
	1.989	2,419	0,018	1,924	0,096	1,257	0,009	0,050	0,099
	1.999	6,351	0,046	5,577	0,178	1,139	0,008	0,032	0,170
>=200 a <300	1.982	3,056	0,013	2,093	0,174	1,460	0,006	0,083	0,293
	1.989	3,362	0,014	2,197	0,119	1,531	0,006	0,054	0,309
	1.999	8,580	0,036	6,815	0,231	1,259	0,005	0,034	0,310
>=300 a <500	1.982	4,913	0,013	2,482	0,118	1,980	0,005	0,048	0,646
	1.989	3,803	0,010	2,463	0,126	1,544	0,004	0,051	0,365
	1.999	10,598	0,028	7,318	0,173	1,448	0,004	0,024	0,514
>=500 a <1000	1.982	6,454	0,009	2,940	0,309	2,195	0,003	0,105	0,801
	1.989	5,651	0,008	2,757	0,183	2,049	0,003	0,066	0,823
	1.999	10,984	0,016	7,306	0,221	1,503	0,002	0,030	0,804
>=1000 a <2500	1.982	12,410	0,009	14,815	0,822	0,838	0,001	0,056	0,980
	1.989	7,610	0,005	30,163	1,703	0,252	0,000	0,056	0,843
	1.999	8,262	0,006	34,778	0,811	0,238	0,000	0,023	0,709
>=2500	1.982	180,504	0,017	60.168,067	-	0,003	0,000	-	1,000
	1.989	14,900	0,004	163,452	-	0,091	0,000	-	1,000
	1.999	27,479	0,006	92,919	-	0,296	0,000	-	1,000
Total	1.982	0,496	0,028	1,012	0,100	0,490	0,028	0,099	0,077
	1.989	0,627	0,021	1,248	0,087	0,503	0,017	0,070	0,074
	1.999	2,206	0,053	3,939	0,122	0,560	0,014	0,031	0,161

Comparación de Censos Agrarios 1982,1989 y 1999

<i>Estratos</i> (<i>Has. SAU</i>)	CENSOS	MARGEN BRUTO TOTAL (millones de pts)				UNIDADES DE TRABAJO			
		MBT/Expl.	MBT/SAU	MBT/UTAt	MBT/UGT	UTA/Expl.	UTA/SAU	UTA/UGT	UTAA/UTAt
>= 0,1 a <5	1.982	0,144	0,072	0,683	0,087	0,211	0,105	0,127	0,040
	1.989	0,145	0,082	0,745	0,073	0,195	0,110	0,098	0,022
	1.999	0,461	0,257	1,918	0,102	0,240	0,134	0,053	0,090
>= 5 a <50	1.982	0,526	0,032	0,753	0,087	0,699	0,043	0,116	0,044
	1.989	0,712	0,040	0,995	0,080	0,715	0,040	0,081	0,033
	1.999	2,037	0,106	3,090	0,125	0,659	0,034	0,040	0,094
>=50	1.982	1,772	0,015	1,439	0,117	1,232	0,010	0,082	0,139
	1.989	2,288	0,013	1,931	0,114	1,185	0,007	0,059	0,139
	1.999	5,999	0,030	5,694	0,189	1,053	0,005	0,033	0,214

Comparación de Censos Agrarios 1982,1989 y 1999

Tabla 22. Indicadores estructurales sobre el Margen Bruto Total (MBT) y Unidades de Trabajo según superficie agrícola utilizada.
Total Zaragoza.

<i>Estratos</i> (Has. SAU)	CENSOS	MARGEN BRUTO TOTAL (millones de pts)				UNIDADES DE TRABAJO			
		MBT/Expl.	MBT/SAU	MBT/UTAt	MBT/UGT	UTA/Expl.	UTA/SAU	UTA/UGT	UTAA/UTAt
0	1.982	1,427	-	2,885	0,072	0,495	-	0,025	0,423
	1.989	0,755	-	1,820	0,029	0,415	-	0,016	0,420
	1.999	3,393	-	6,471	0,044	0,524	-	0,007	0,635
>= 0,1 a <2	1.982	0,135	0,153	0,967	0,071	0,139	0,158	0,074	0,100
	1.989	0,168	0,197	1,186	0,079	0,142	0,166	0,067	0,053
	1.999	0,308	0,359	1,911	0,122	0,161	0,188	0,064	0,102
>= 2 a <5	1.982	0,248	0,077	0,913	0,098	0,272	0,084	0,108	0,102
	1.989	0,363	0,112	1,311	0,121	0,277	0,086	0,092	0,080
	1.999	0,761	0,235	2,570	0,166	0,296	0,092	0,064	0,094
>=5 a <10	1.982	0,399	0,057	0,891	0,124	0,447	0,064	0,139	0,119
	1.989	0,602	0,086	1,363	0,145	0,441	0,063	0,106	0,083
	1.999	1,414	0,200	3,008	0,264	0,470	0,066	0,088	0,126
>=10 a <20	1.982	0,627	0,045	0,893	0,147	0,702	0,050	0,165	0,122
	1.989	1,005	0,072	1,480	0,176	0,679	0,049	0,119	0,128
	1.999	2,395	0,168	3,599	0,246	0,665	0,047	0,068	0,181
>=20 a <30	1.982	0,856	0,035	1,017	0,120	0,842	0,035	0,118	0,156
	1.989	1,310	0,054	1,645	0,151	0,797	0,033	0,092	0,124
	1.999	3,221	0,131	4,050	0,241	0,795	0,032	0,060	0,222
>=30 a <50	1.982	1,111	0,029	1,086	0,112	1,024	0,027	0,103	0,239
	1.989	1,637	0,043	1,760	0,168	0,930	0,024	0,096	0,194
	1.999	4,498	0,116	4,741	0,206	0,949	0,025	0,043	0,317
>=50 a <70	1.982	1,350	0,023	1,144	0,183	1,180	0,020	0,160	0,292
	1.989	1,927	0,033	1,977	0,165	0,975	0,017	0,083	0,176
	1.999	4,943	0,083	4,677	0,262	1,057	0,018	0,056	0,356
>=70 a <100	1.982	1,605	0,019	1,275	0,167	1,258	0,015	0,131	0,316
	1.989	2,351	0,029	2,017	0,199	1,166	0,014	0,099	0,247
	1.999	6,703	0,081	5,806	0,200	1,154	0,014	0,034	0,364
>=100 a <200	1.982	2,394	0,018	1,305	0,149	1,835	0,014	0,114	0,480
	1.989	3,401	0,025	2,421	0,162	1,405	0,010	0,067	0,402
	1.999	9,535	0,070	6,602	0,285	1,444	0,011	0,043	0,503
>=200 a <300	1.982	4,858	0,021	1,544	0,131	3,147	0,013	0,085	0,717
	1.989	4,698	0,020	2,759	0,303	1,703	0,007	0,110	0,547
	1.999	14,809	0,063	8,295	0,279	1,785	0,008	0,034	0,626
>=300 a <500	1.982	6,160	0,016	1,586	0,263	3,883	0,010	0,166	0,841
	1.989	8,395	0,022	2,723	0,310	3,083	0,008	0,114	0,841
	1.999	19,321	0,052	6,689	0,736	2,888	0,008	0,110	0,846
>=500 a <1000	1.982	7,062	0,011	2,163	0,174	3,265	0,005	0,081	0,819
	1.989	11,733	0,017	3,585	0,157	3,273	0,005	0,044	0,933
	1.999	22,213	0,032	6,038	0,366	3,679	0,005	0,061	0,890
>=1000 a <2500	1.982	15,227	0,010	2,850	0,179	5,343	0,003	0,063	0,976
	1.989	14,796	0,010	5,254	0,378	2,816	0,002	0,072	0,920
	1.999	31,394	0,020	8,746	0,147	3,590	0,002	0,017	0,951
>=2500	1.982	19,522	0,006	1,584	0,145	12,327	0,004	0,091	0,996
	1.989	18,500	0,005	4,179	1,214	4,426	0,001	0,290	0,998
	1.999	21,534	0,005	65,734	0,906	0,328	0,000	0,014	1,000
Total	1.982	0,548	0,037	1,135	0,113	0,483	0,032	0,100	0,224
	1.989	0,790	0,040	1,700	0,127	0,465	0,024	0,074	0,196
	1.999	2,343	0,100	4,464	0,149	0,525	0,022	0,033	0,315

Comparación de Censos Agrarios 1982,1989 y 1999

<i>Estratos</i> (Has. SAU)	CENSOS	MARGEN BRUTO TOTAL (millones de pts)				UNIDADES DE TRABAJO			
		MBT/Expl.	MBT/SAU	MBT/UTAt	MBT/UGT	UTA/Expl.	UTA/SAU	UTA/UGT	UTAA/UTAt
>= 0,1 a <5	1.982	0,184	0,096	0,935	0,085	0,197	0,103	0,091	0,101
	1.989	0,247	0,136	1,258	0,100	0,197	0,108	0,079	0,069
	1.999	0,478	0,273	2,256	0,145	0,212	0,121	0,064	0,098
>= 5 a <50	1.982	0,621	0,040	0,950	0,127	0,654	0,043	0,134	0,149
	1.989	0,967	0,062	1,529	0,161	0,632	0,040	0,105	0,127
	1.999	2,514	0,146	3,797	0,235	0,662	0,038	0,062	0,206
>=50	1.982	2,187	0,018	1,346	0,164	1,625	0,013	0,122	0,468
	1.989	3,337	0,021	2,448	0,196	1,363	0,008	0,080	0,418
	1.999	8,791	0,057	6,239	0,269	1,409	0,009	0,043	0,516

Tabla 23. Distribución del Margen Bruto Total (MBT) y N° de explotaciones.
Total Huesca.

% Explotaciones	1.982		1.989		1.999	
	N° EXPL	% MBT	N° EXPL	% MBT	N° EXPL	% MBT
10	2.659	0,02	2.353	0,00	2.038	0,01
20	4.588	0,24	3.714	0,10	3.734	0,18
30	6.681	0,73	5.368	0,42	5.530	0,62
40	8.797	1,56	7.048	1,02	7.230	1,39
50	11.059	2,94	8.943	2,17	9.162	2,91
60	13.685	5,41	11.043	4,26	11.277	5,67
70	16.609	9,77	13.319	8,05	13.559	10,49
80	19.980	17,81	15.915	15,08	15.864	18,38
90	23.724	32,71	19.062	29,34	18.384	33,35
Total N° de Explotaciones	28.425		23.425		21.318	



Tabla 23. Distribución del Margen Bruto Total (MBT) y N° de explotaciones.
Total Teruel.

% Explotaciones	1.982		1.989		1.999	
	N° EXPL	% MBT	N° EXPL	% MBT	N° EXPL	% MBT
10	4.967	0,06	4.471	0,03	2.009	0,02
20	8.260	0,66	8.152	0,57	3.702	0,34
30	11.396	1,88	10.726	1,62	5.525	1,16
40	14.314	3,76	12.875	3,23	7.451	2,76
50	17.372	6,82	15.043	5,94	9.336	5,49
60	20.193	11,20	17.209	10,49	11.083	9,67
70	23.119	18,36	19.423	18,21	12.825	16,49
80	25.977	29,63	21.668	30,97	14.628	27,96
90	28.820	48,00	23.964	52,60	16.400	47,39
Total N° de Explotaciones	31.142		25.692		17.926	

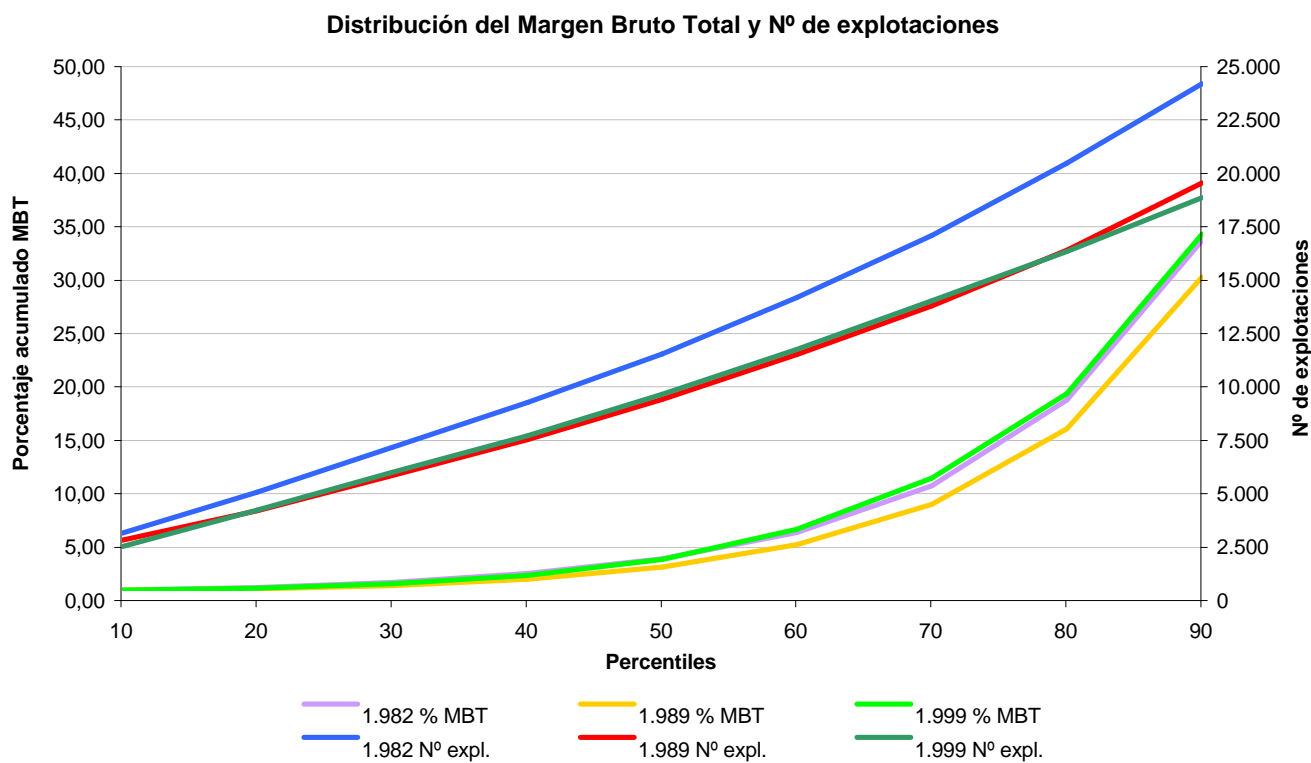

Tabla 23. Distribución del Margen Bruto Total (MBT) y N° de explotaciones.
Total Zaragoza.

% Explotaciones	1.982		1.989		1.999	
	N° EXPL	% MBT	N° EXPL	% MBT	N° EXPL	% MBT
10	4.082	0,04	3.240	0,01	3.955	0,02
20	10.565	0,62	8.259	0,33	8.568	0,38
30	17.099	1,86	14.125	1,29	12.951	1,19
40	23.705	3,93	20.369	3,15	17.327	2,70
50	30.092	7,07	26.379	6,14	21.512	5,18
60	36.354	11,83	32.188	10,93	25.653	9,29
70	42.206	18,84	37.770	18,59	29.631	15,70
80	47.680	29,37	43.002	30,37	33.525	25,95
90	52.800	45,54	47.632	47,64	37.235	42,82
Total N° de Explotaciones	57.482		51.614		40.777	

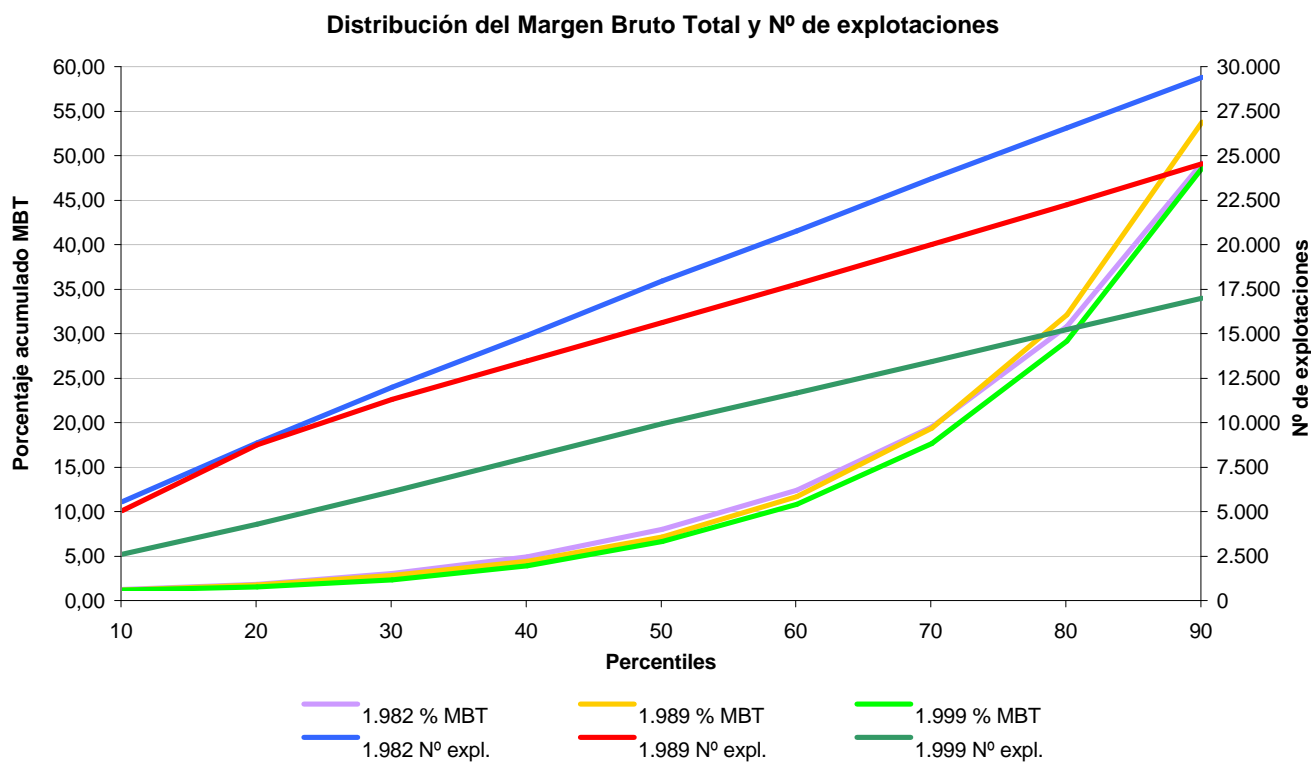
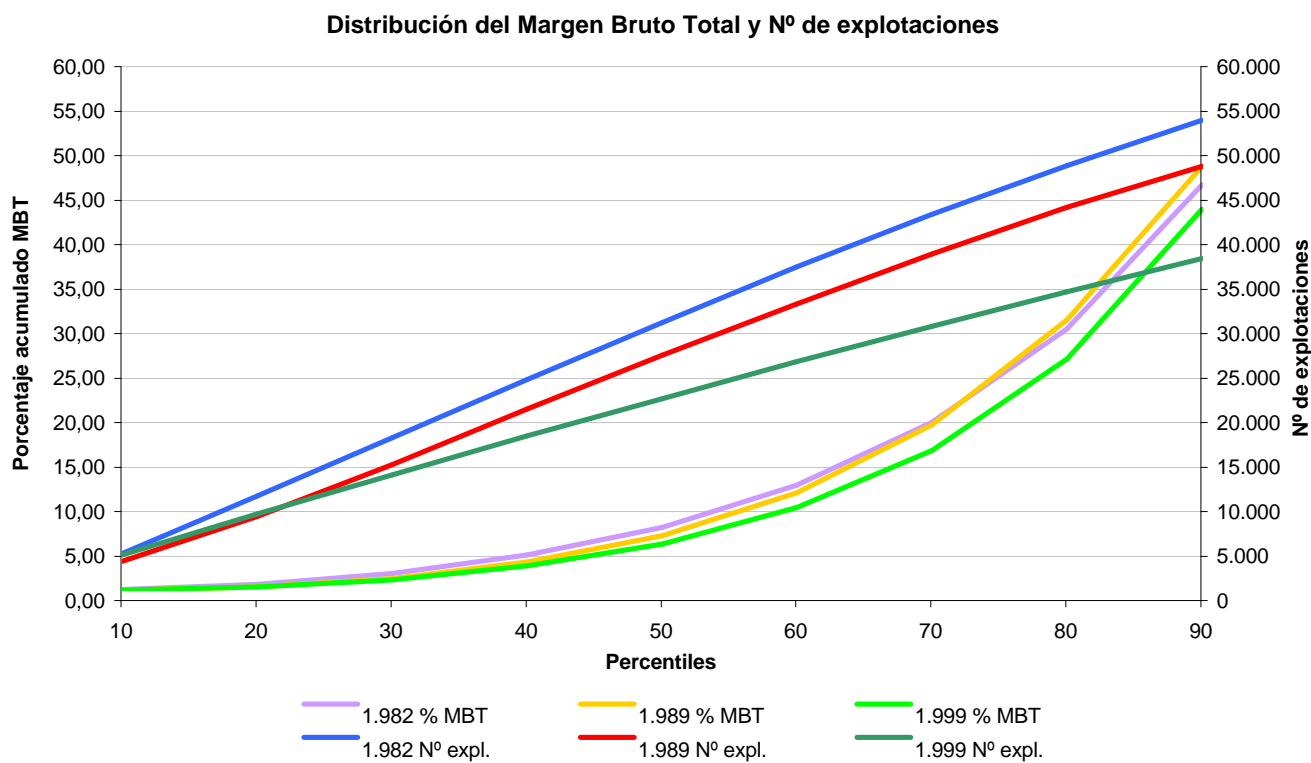

Comparación de Censos Agrarios 1982,1989 y 1999

Tabla 24. Distribución del Margen Bruto Agrícola según Secano y Regadío. Índice de Gini y Curva de Lorenz del Margen Bruto Agrícola según Has. de la explotación. 1999.
Total Huesca.

Estratos (Has.)	SECANO				REGADÍO			
	Nº Expl.	Has.	MBA	MBA/Ha	Nº Expl.	Has.	MBA	MBA/Ha
>= 0,1 a <2	3.015	2.798,63	163	0,058	6.368	2.975,97	897	0,301
>= 2 a <5	2.292	7.369,85	392	0,053	2.276	7.461,93	1.538	0,206
>=5 a <10	1.948	13.913,75	686	0,049	1.960	14.062,51	2.418	0,172
>=10 a <20	1.993	28.530,65	1.297	0,045	2.016	28.693,26	3.823	0,133
>=20 a <30	1.054	25.774,14	1.124	0,044	901	21.787,70	2.587	0,119
>=30 a <50	1.211	46.723,70	1.923	0,041	749	28.507,08	3.154	0,111
>=50 a <70	660	38.997,94	1.504	0,039	261	15.345,98	1.752	0,114
>=70 a <100	472	39.512,95	1.483	0,038	182	14.964,30	1.582	0,106
>=100 a <200	550	73.648,93	2.683	0,036	115	15.261,05	1.715	0,112
>=200 a <300	106	25.274,21	982	0,039	21	5.074,58	655	0,129
>=300 a <500	50	18.394,75	634	0,034	25	9.756,34	1.125	0,115
>=500 a <1000	26	16.961,36	651	0,038	10	7.859,92	708	0,090
>=1000 a <2500	6	7.591,57	232	0,031	2	2.470,57	160	0,065
>=2500	-	-	-	-	-	-	-	-
Total	13.383	345.492,43	13.755	0,040	14.886	174.221,19	22.114	0,127

Estratos (Has.)	SECANO				REGADÍO			
	Nº Expl.	Has.	MBA	MBA/Ha	Nº Expl.	Has.	MBA	MBA/Ha
>= 0,1 a <5	5.307	10.168,48	555	0,055	8.643	10.432,90	2.433	0,233
>= 5 a <50	6.206	114.942,24	5.031	0,044	5.627	93.055,55	11.984	0,129
>=50	1.870	220.381,71	8.170	0,037	616	70.732,74	7.697	0,109

Índice de Gini	Secano	Regadío
		0,66

Curva de Lorenz de MBA - 1.999

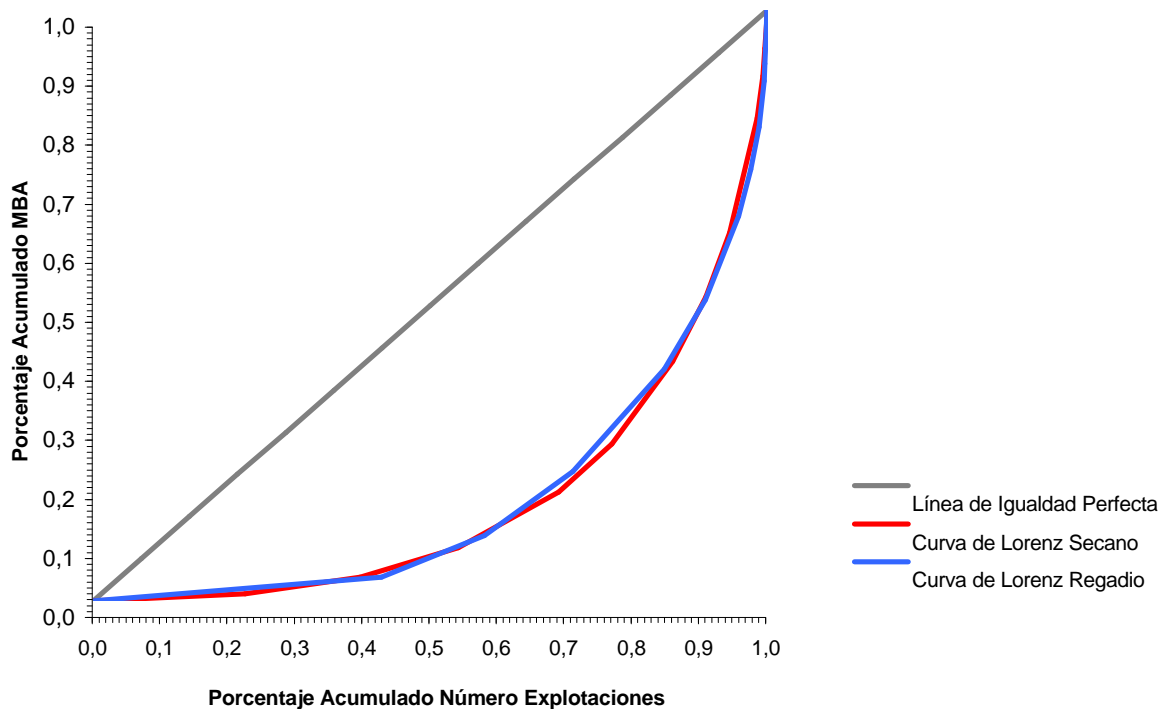

Comparación de Censos Agrarios 1982,1989 y 1999

Tabla 24. Distribución del Margen Bruto Agrícola según Secano y Regadío. Índice de Gini y Curva de Lorenz del Margen Bruto Agrícola según Has. de la explotación. 1999. Total Teruel.

Estratos (Has.)	SECANO				REGADÍO			
	Nº Expl.	Has.	MBA	MBA/Ha	Nº Expl.	Has.	MBA	MBA/Ha
>= 0,1 a <2	3.215	2.987,67	287	0,096	6.911	3.207,59	890	0,277
>= 2 a <5	2.269	7.401,10	601	0,081	1.295	4.115,83	634	0,154
>=5 a <10	1.886	13.462,15	915	0,068	694	4.834,70	692	0,143
>=10 a <20	2.042	29.082,90	1.640	0,056	403	5.653,35	648	0,115
>=20 a <30	1.162	28.535,34	1.421	0,050	91	2.162,10	209	0,097
>=30 a <50	1.330	51.570,79	2.251	0,044	56	2.139,71	173	0,081
>=50 a <70	743	43.824,72	1.710	0,039	10	590,64	49	0,082
>=70 a <100	595	49.768,02	1.765	0,035	5	390,57	54	0,139
>=100 a <200	739	100.786,25	3.405	0,034	4	541,40	34	0,063
>=200 a <300	172	40.823,39	1.352	0,033	1	257,51	11	0,042
>=300 a <500	55	20.322,44	638	0,031	-	-	-	-
>=500 a <1000	13	8.506,10	234	0,027	-	-	-	-
>=1000 a <2500	1	1.432,72	78	0,054	-	-	-	-
>=2500	-	-	-	-	-	-	-	-
Total	14.222	398.503,59	16.297	0,041	9.470	23.893,40	3.394	0,142

Estratos (Has.)	SECANO				REGADÍO			
	Nº Expl.	Has.	MBA	MBA/Ha	Nº Expl.	Has.	MBA	MBA/Ha
>= 0,1 a <5	5.484	10.388,77	888	0,086	8.206	7.323,42	1.523	0,208
>= 5 a <50	6.420	122.651,18	6.226	0,051	1.244	14.789,86	1.722	0,116
>=50	2.318	265.463,64	9.182	0,035	20	1.780,12	148	0,083

Índice de Gini	Secano	Regadío
		0,60

Curva de Lorenz de MBA - 1.999

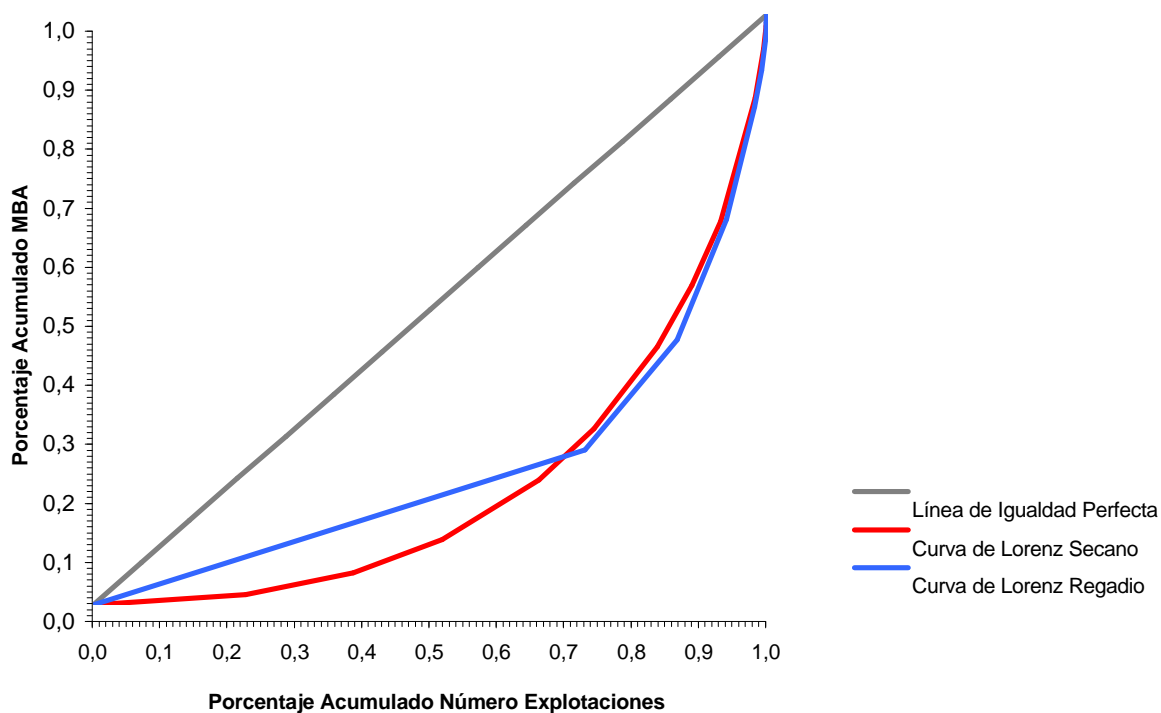

Comparación de Censos Agrarios 1982,1989 y 1999

Tabla 24. Distribución del Margen Bruto Agrícola según Secano y Regadío. Índice de Gini y Curva de Lorenz del Margen Bruto Agrícola según Has. de la explotación. 1999. Total Zaragoza.

Estratos (Has.)	SECANO				REGADÍO			
	Nº Expl.	Has.	MBA	MBA/Ha	Nº Expl.	Has.	MBA	MBA/Ha
>= 0,1 a <2	7.979	7.092,24	874	0,123	13.814	9.534,72	2.682	0,281
>= 2 a <5	5.167	16.670,61	2.079	0,125	5.260	16.818,92	3.692	0,219
>=5 a <10	3.714	26.319,76	2.954	0,112	3.032	21.401,89	4.207	0,197
>=10 a <20	3.348	47.666,63	4.159	0,087	2.439	34.343,56	5.744	0,167
>=20 a <30	1.619	39.563,90	2.733	0,069	836	20.065,48	3.059	0,152
>=30 a <50	1.773	69.319,67	3.791	0,055	563	21.255,16	3.336	0,157
>=50 a <70	989	58.490,90	2.717	0,046	190	11.002,69	1.767	0,161
>=70 a <100	867	72.097,60	3.208	0,044	101	8.270,39	1.198	0,145
>=100 a <200	1.044	143.995,40	6.311	0,044	115	15.844,72	2.378	0,150
>=200 a <300	231	55.218,70	2.400	0,043	27	6.277,59	670	0,107
>=300 a <500	99	35.780,78	1.469	0,041	14	5.353,60	921	0,172
>=500 a <1000	29	19.102,45	768	0,040	6	3.695,07	319	0,086
>=1000 a <2500	10	12.912,46	517	0,040	-	-	-	-
>=2500	-	-	-	-	-	-	-	-
Total	26.869	604.231,10	33.981	0,056	26.397	173.863,79	29.973	0,172

Estratos (Has.)	SECANO				REGADÍO			
	Nº Expl.	Has.	MBA	MBA/Ha	Nº Expl.	Has.	MBA	MBA/Ha
>= 0,1 a <5	13.146	23.762,85	2.953	0,124	19.074	26.353,64	6.374	0,242
>= 5 a <50	10.454	182.869,96	13.637	0,075	6.870	97.066,09	16.346	0,168
>=50	3.269	397.598,29	17.391	0,044	453	50.444,06	7.253	0,144

	Secano	Regadío
Índice de Gini	0,62	0,70

Curva de Lorenz de MBA - 1.999



Tabla 25. Índice de Gini y Curva de Lorenz de superficie agrícola utilizada según estratos superficie agrícola utilizada.

Total Huesca.

	1.982	1.989	1.999
Índice de Gini	0,73	0,76	0,78

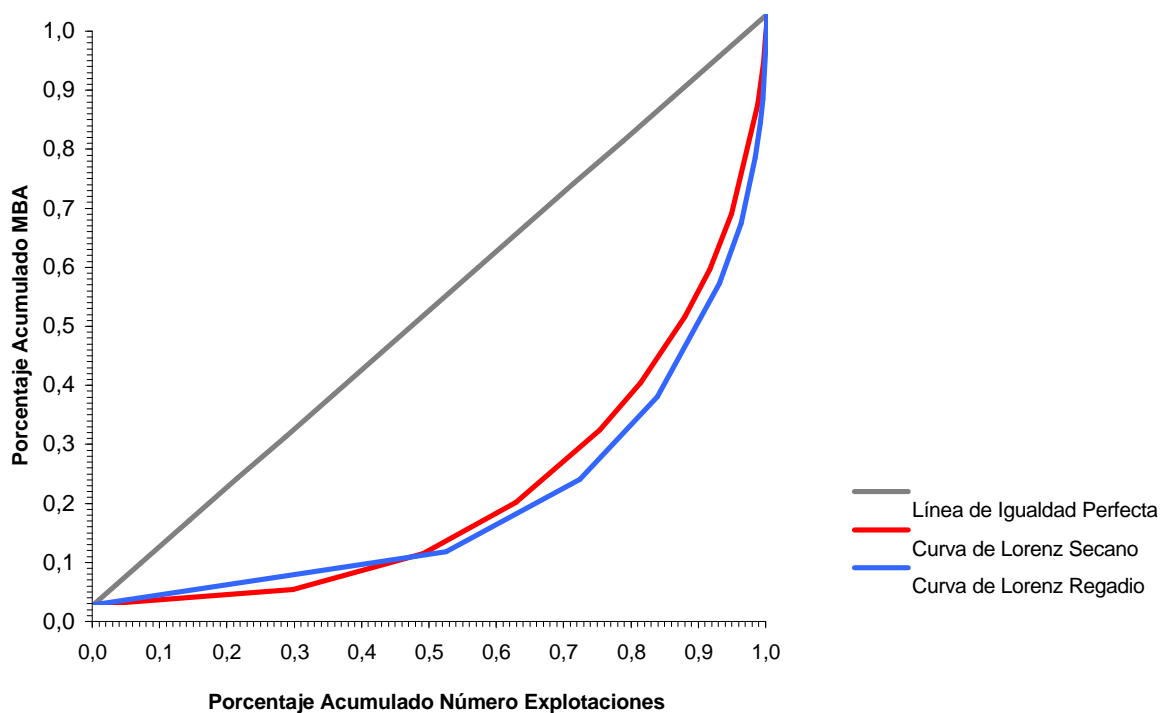

Tabla 25. Índice de Gini y Curva de Lorenz de superficie agrícola utilizada según estratos superficie agrícola utilizada.
Total Teruel.

	1.982	1.989	1.999
Índice de Gini	0,75	0,82	0,82

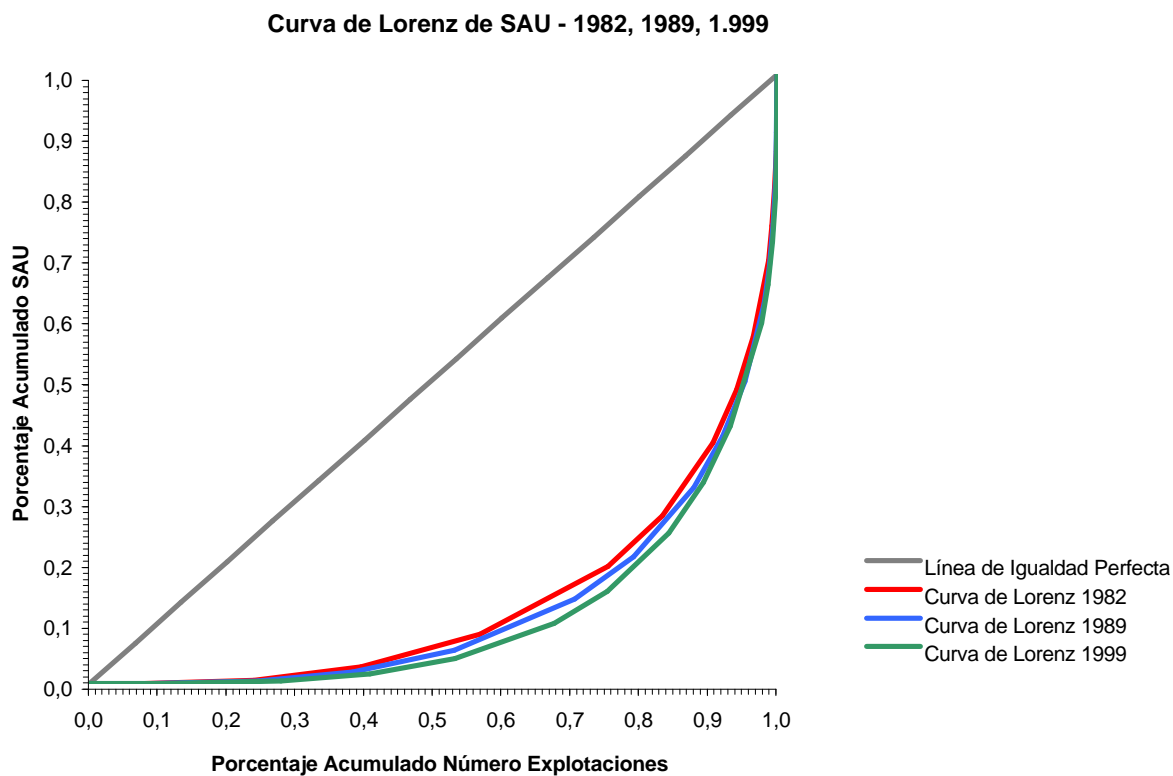

Tabla 25. Índice de Gini y Curva de Lorenz de superficie agrícola utilizada según estratos superficie agrícola utilizada.

Total Zaragoza.

	1.982	1.989	1.999
Índice de Gini	0,74	0,79	0,80

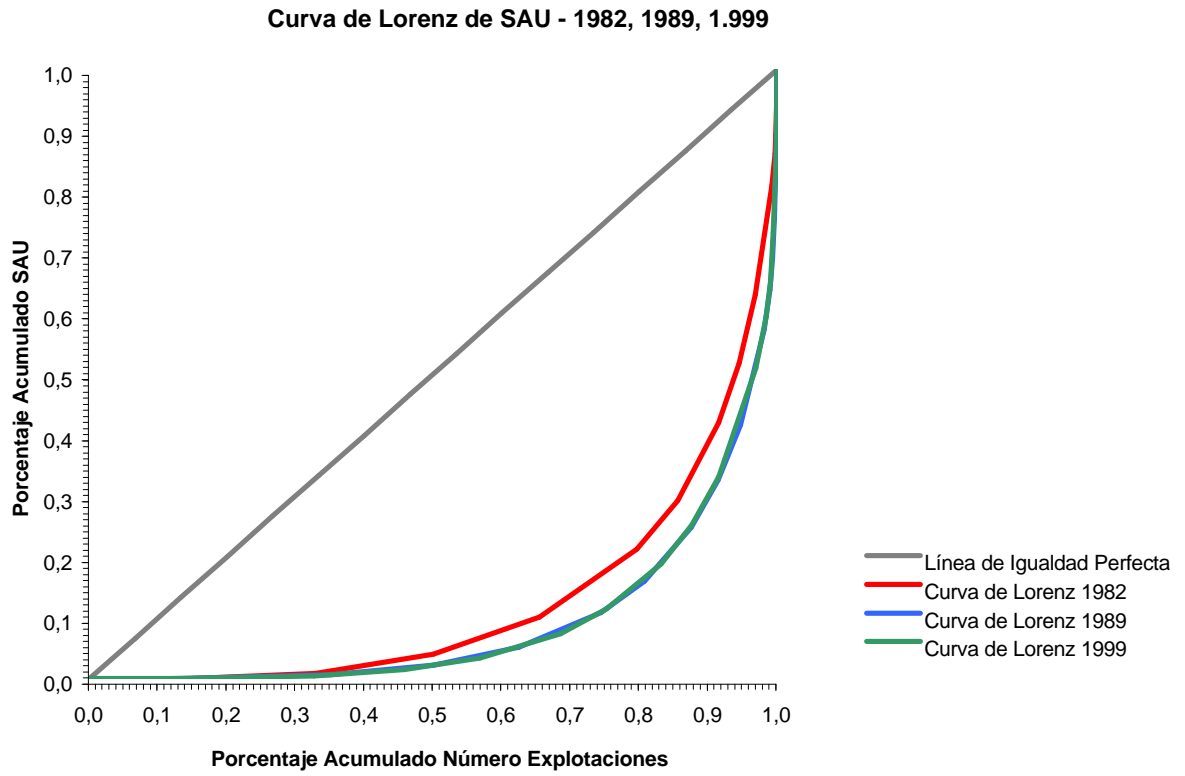

Tabla 26. Índice de Gini y Curva de Lorenz de Margen Bruto Total (MBT) según estratos superficie agrícola utilizada.
Total Huesca.

	1.982	1.989	1.999
Índice de Gini	0,36	0,44	0,35

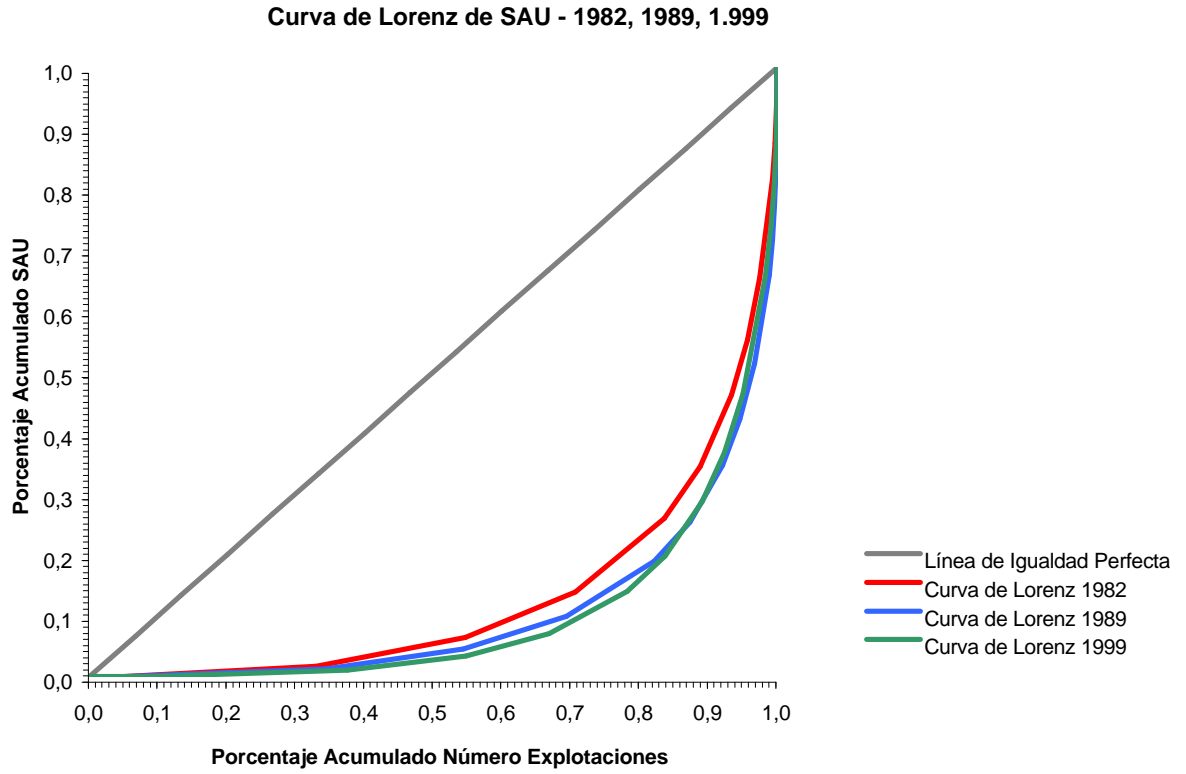

Tabla 26. Índice de Gini y Curva de Lorenz de Margen Bruto Total (MBT) según estratos superficie agrícola utilizada.
Total Teruel.

	1.982	1.989	1.999
Índice de Gini	0,36	0,56	0,40

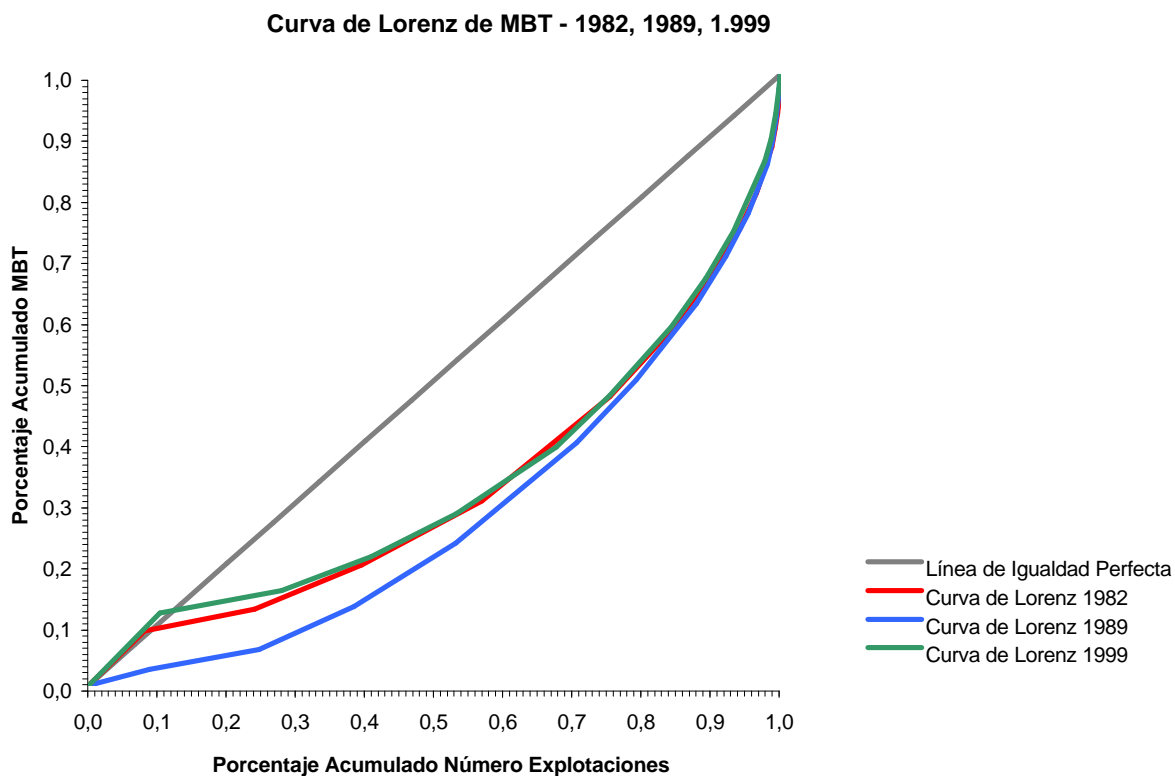

Tabla 26. Índice de Gini y Curva de Lorenz de Margen Bruto Total (MBT) según estratos superficie agrícola utilizada.

Total Zaragoza.

	1.982	1.989	1.999
Índice de Gini	0,32	0,47	0,43

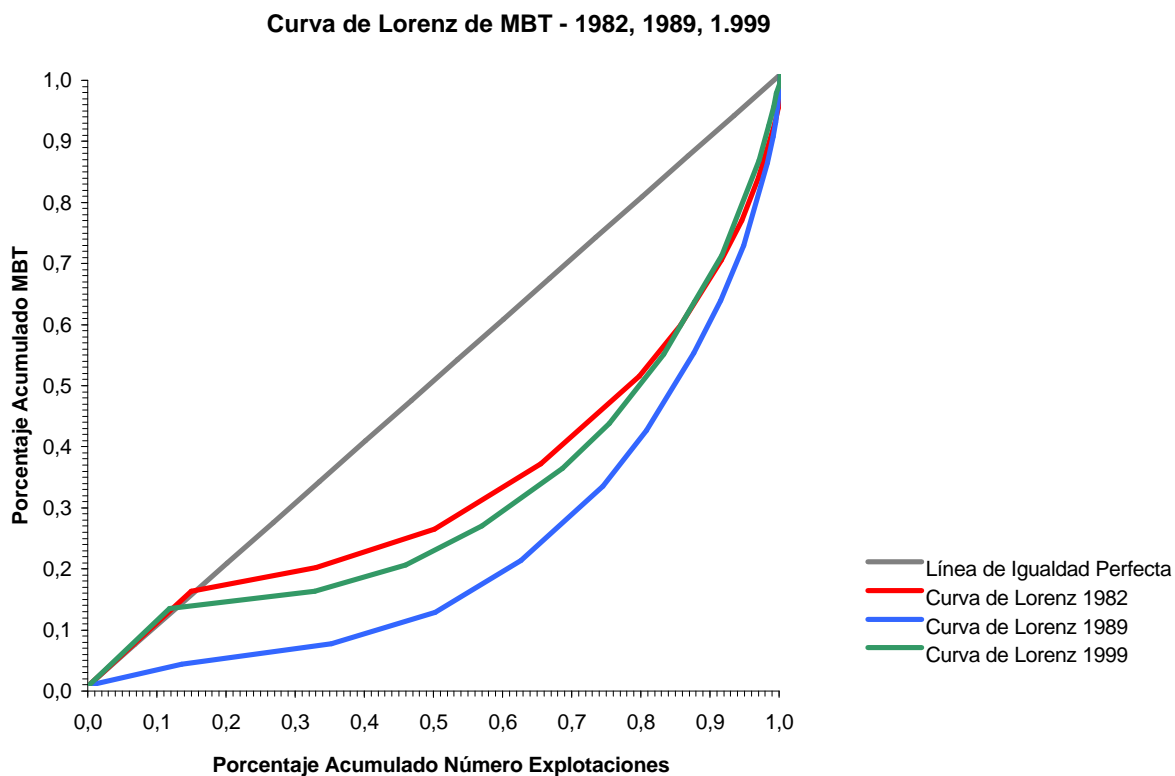

Tabla 27. Índice de Gini y Curva de Lorenz de Unidades de Trabajo al Año (UTA) según estratos superficie agrícola utilizada.
Total Huesca.

	1.982	1.989	1.999
Índice de Gini	0,33	0,35	0,29

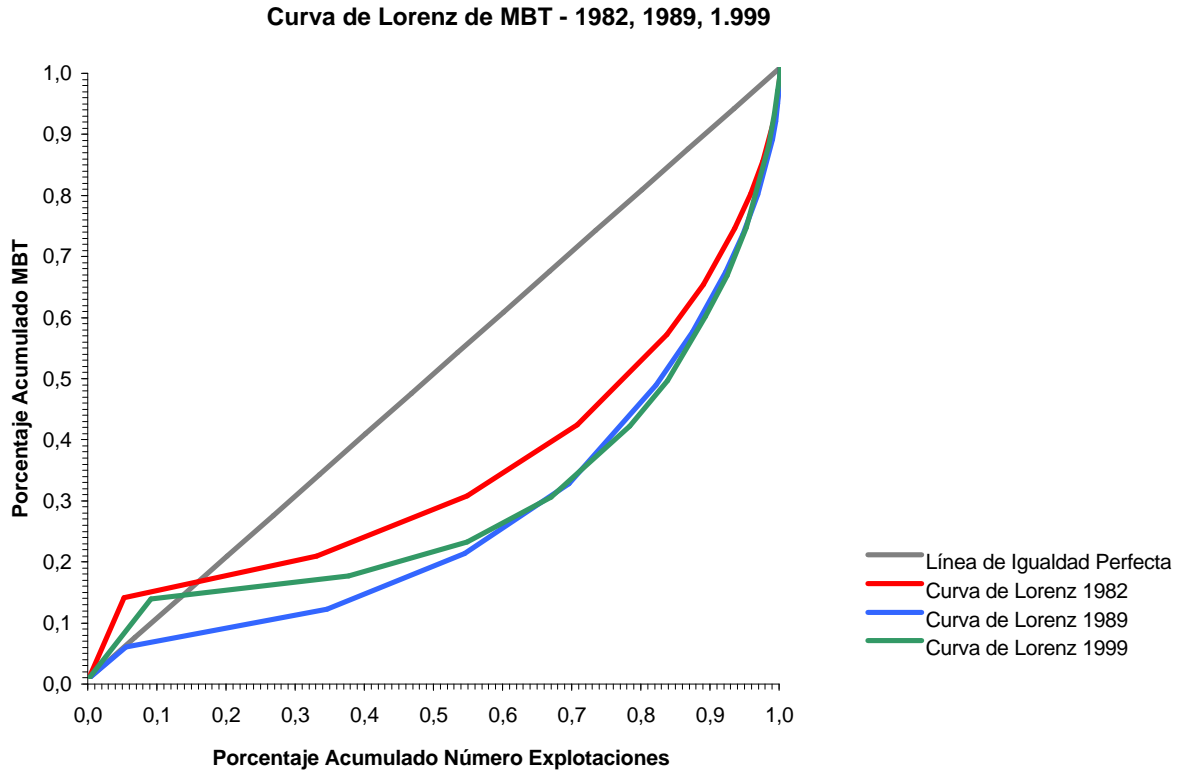

Tabla 27. Índice de Gini y Curva de Lorenz de Unidades de Trabajo al Año (UTA) según estratos superficie agrícola utilizada.
Total Teruel.

	1.982	1.989	1.999
Índice de Gini	0,40	0,43	0,28

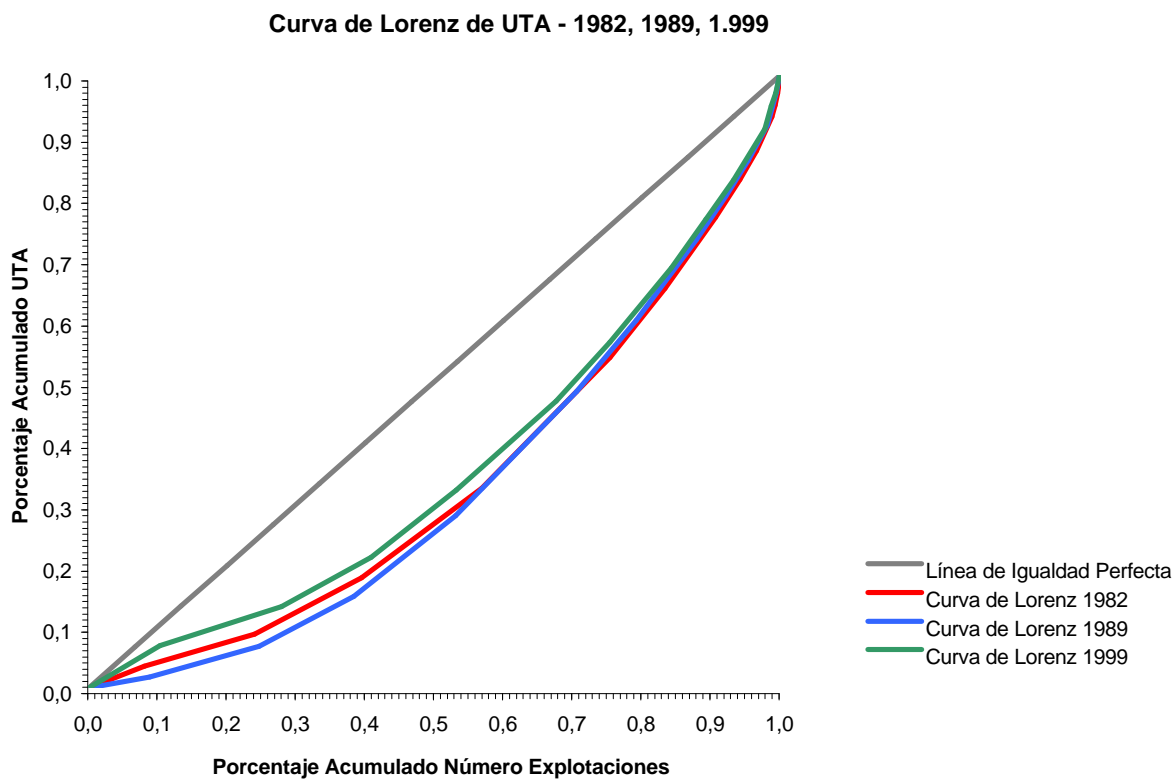
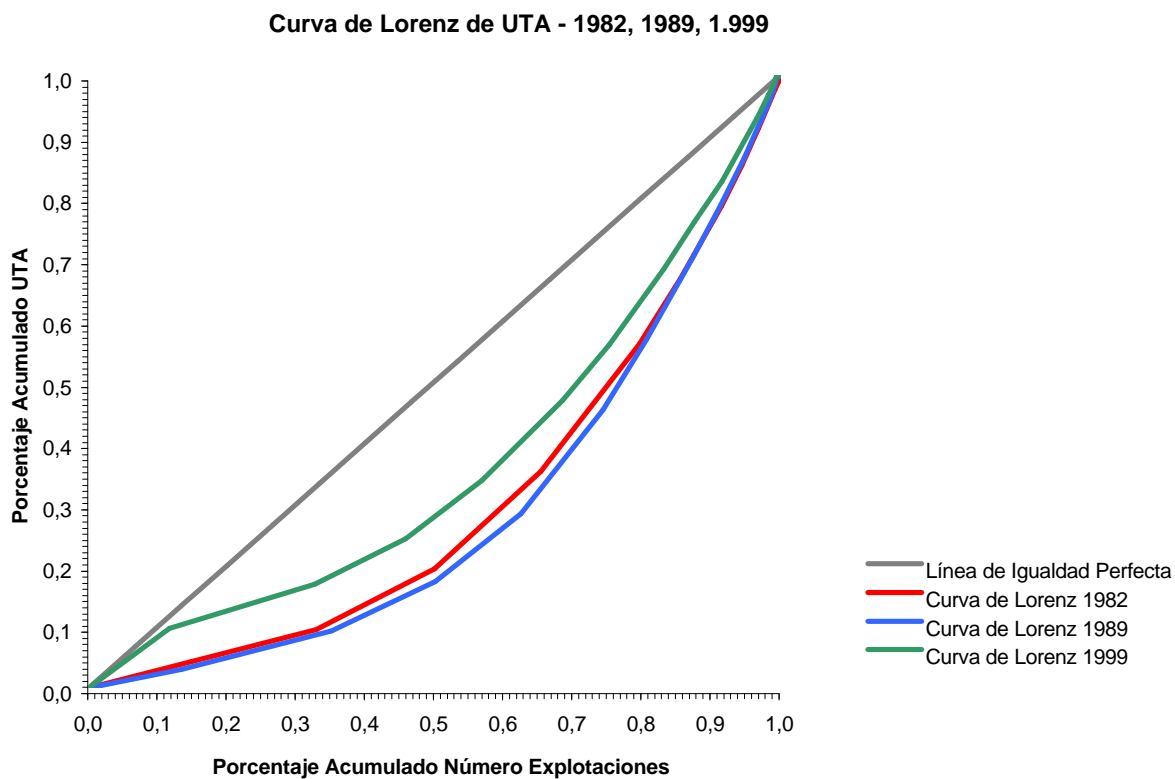

Comparación de Censos Agrarios 1982,1989 y 1999

Tabla 27. Índice de Gini y Curva de Lorenz de Unidades de Trabajo al Año (UTA) según estratos superficie agrícola utilizada.

Total Zaragoza.

	1.982	1.989	1.999
Índice de Gini	0,38	0,37	0,35

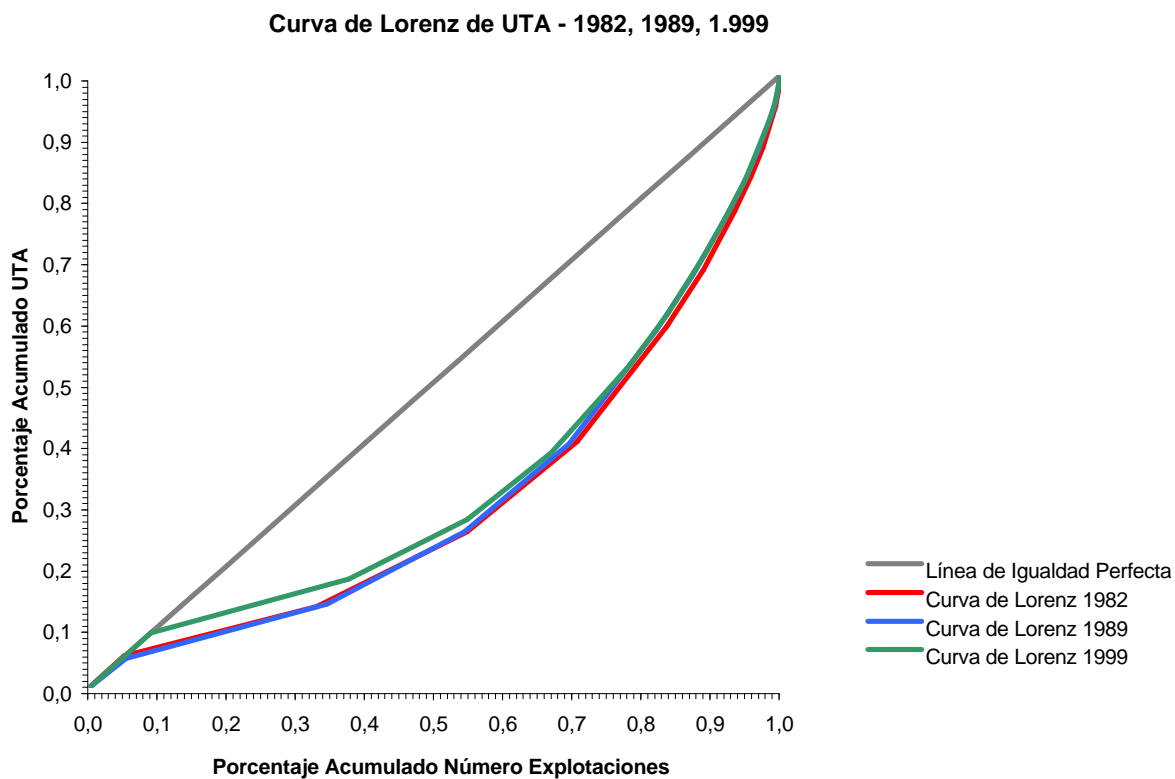

Comparación de Censos Agrarios 1982,1989 y 1999

Tabla 28. Índice de Gini y Curva de Lorenz de Margen Bruto Total (MBT) según estratos unidades de trabajo al año. Total Huesca.

	1.982	1.989	1.999
Índice de Gini	0,50	0,56	0,54

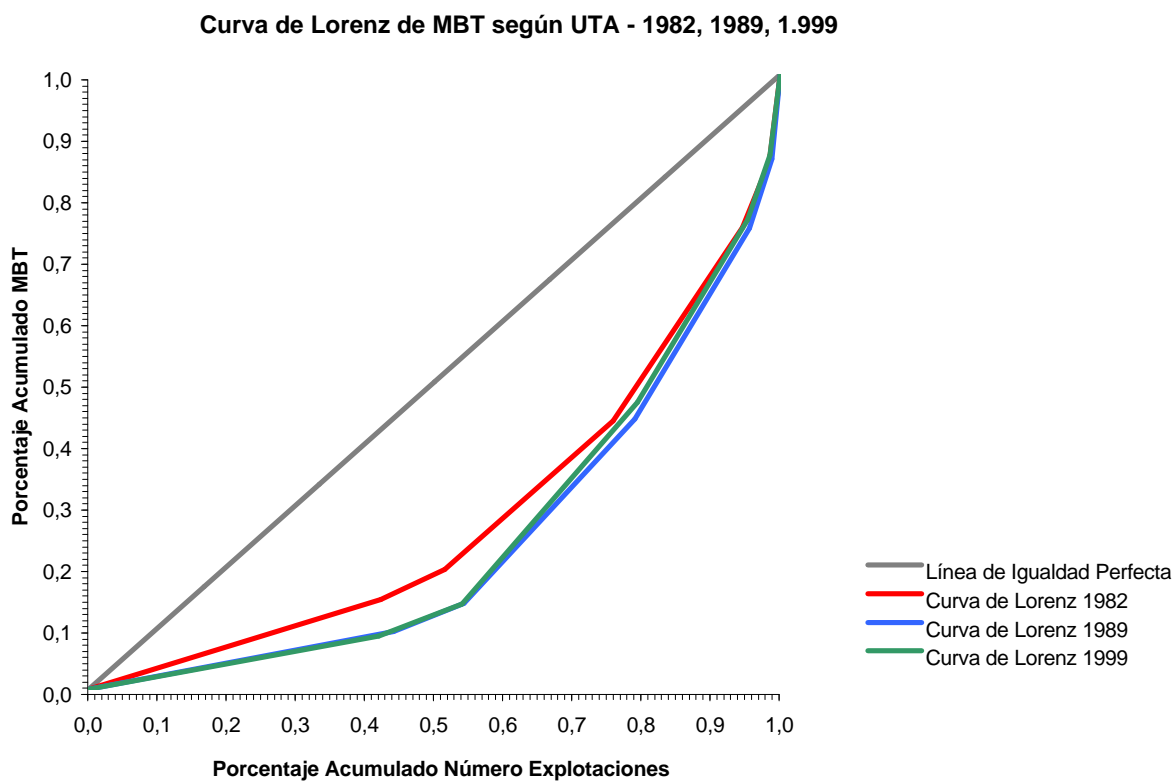

Comparación de Censos Agrarios 1982,1989 y 1999

Tabla 28. Índice de Gini y Curva de Lorenz de Margen Bruto Total (MBT) según estratos unidades de trabajo al año. Total Teruel.

	1.982	1.989	1.999
Índice de Gini	0,52	0,60	0,56

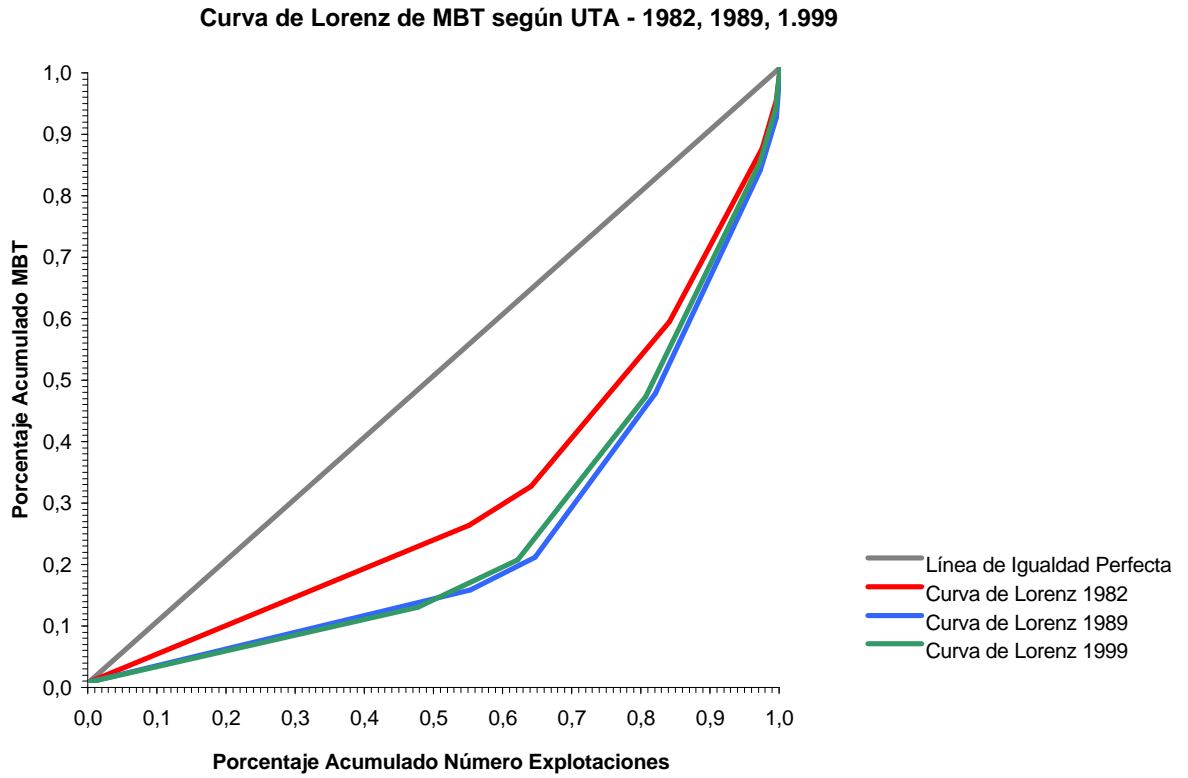

Comparación de Censos Agrarios 1982,1989 y 1999

Tabla 28. Índice de Gini y Curva de Lorenz de Margen Bruto Total (MBT) según estratos unidades de trabajo al año. Total Zaragoza.

	1.982	1.989	1.999
Índice de Gini	0,61	0,64	0,64

