



**Estructura de las
explotaciones agrarias
en Aragón
(datos 2014)**

Estructura de las explotaciones agrarias en Aragón

Datos 2014

**© Gobierno de Aragón
2016**

Edita:

Gobierno de Aragón. Departamento de Desarrollo Rural y Sostenibilidad

www.aragon.es/agricultura

agricultura@aragon.es

Autor:

Luis Roldán Fau (Sección Estadística del Departamento de Desarrollo Rural y Sostenibilidad)

Diseño y maquetación:

Secretaría General Técnica del Departamento de Desarrollo Rural y Sostenibilidad

ÍNDICE

- I. Introducción
- II. Las Explotaciones según su personalidad.
- III. El Género y la Edad en los titulares de las explotaciones agrarias.
- IV. Estadística descriptiva por provincias.
- V. Los Usos del suelo según su personalidad y rangos de dimensión superficial.
- VI. Distribución por comarcas y dimensión de la explotación, según sus Superficies, Unidades de Trabajo y Producción Final Agraria.
- VII. Las Estructuras Ganaderas Aragonesas.
- VIII. La Producción final agraria.
- IX. Orientaciones técnico económicas.

Estructura de las explotaciones agrarias en Aragón. Datos 2014

I. Introducción.

La ley de censos de 1957 otorgó al Instituto Nacional de Estadística (INE) las facultades para elaborar con periodicidad decenal el Censo Agrario de España. Los años en los que se han publicado han sido: 1962, 1972, 1982, 1989, 1999 y 2009. El último censo se hizo en base a un directorio previo en el que en su formación participaron un buen número de archivos administrativos (Registros FEGA, REGA, ENESA, etc) que actualizaron el antiguo directorio de 1999. A partir de esta información se hicieron las entrevistas, llamadas telefónicas, cumplimentación de formularios a través de la web, etc. Para crear este censo se invirtieron gran cantidad de recursos. Sus datos son desagregados a nivel municipal o incluso facilitados por el INE bajo el formato de microdatos (explotación), salvando todos requisitos de confidencialidad. El próximo censo se hará en 2019.

Con periodicidad de dos o tres años el INE también elabora la Encuestas de Explotaciones Agraria, ésta encuesta utiliza el Censo como directorio base para la confección de las muestras intercensales. Su desagregación mínima es Nuts II y la última publicada ha sido la de 2013.

En la actualidad la información administrativa posibilita la elaboración de estadísticas con periodicidad anual, si la referimos únicamente al marco de nuestra CCAA, podemos obtener una gran cantidad de información que combinándola con las operaciones estadísticas propias de nuestra región, podrían aproximarnos a la realidad anual con alto grado de precisión y desagregación. Entre las operaciones estadísticas están las encuestas anuales de producciones agrarias que dan información muy potente con bajos errores de muestreo. Además los registros ganaderos de explotaciones (REGA), movimientos de ganado (REMO) o identificación animal (RIIA) dan información estructural muy amplia, que se complementa con las encuestas ganaderas que diseña el Ministerio de Agricultura Pesca, Alimentación y Medio Ambiente o el Departamento de desarrollo rural y sostenibilidad del Gobierno de Aragón.

Por otro lado los seguimientos de precios de inputs, outputs y salarios, desde diversas posiciones comerciales. Diarios a salida de central hortofrutícola, semanales procedentes de distintas fuentes seleccionadas minuciosamente en cada provincia, por la representatividad nacional y regional del producto considerado, hasta la agregación de precios mensuales y anuales para una colección diseñada por el Ministerio de Agricultura Pesca, Alimentación y Medio Ambiente desde hace décadas. El objetivo es conseguir establecer un seguimiento de índices de precios (Índices de Lapeyres) con bases quinquenales, así como poder elaborar las Cuentas Económicas de la Agricultura y Ganadería, culminando de esta forma las estadísticas básicas en las de síntesis.

Este trabajo estadístico trata de aproximarnos al conocimiento de recursos agrarios aragoneses estructurales más potentes, tales como las superficies de secano, regadío, cultivos herbáceos, leñosos, barbechos, superficies ganaderas, forestales, Unidades Ganaderas por especies, y las necesidades de mano de obra generadas por ellos. Además, presenta las tipologías de personalidad de los titulares de las explotaciones y para las personas físicas la edad y el género.

Estructura de las explotaciones agrarias en Aragón. Datos 2014

Por otro lado, se asimila la explotación agrícola a las declaraciones de ayudas FEGA. Si bien se entiende que esto no es totalmente exacto, ya que varias declaraciones podrían utilizar mismos medios de producción, si lo será en un alto porcentaje de empresas. El cruce de dicha información con el registro de explotaciones ganaderas (REGA) asimilado al Directorio de Explotaciones Ganaderas nos da una idea de aquellas empresas que solo tienen actividad agrícola, ganadera o las mixtas.

Como antes se ha dicho, Aragón lleva a cabo varias operaciones estadísticas para conocer las producciones agrarias, aforos de cosecha, encuestas a cooperativas, encuestas a titulares de explotaciones agrarias (se encuesta al 20% del universo de empresas agrarias aragonesas), con ellas sabemos las producciones municipales de los cultivos que conforman el 95% de la PFA aragonesa. También conocemos todas las salidas de ganado de las explotaciones ganaderas bien sea a mataderos o granjas para destinos a engorde, vida, etc. todo queda registrado en el REMO (Registro de movimientos pecuarios). Las encuestas de mataderos permiten saber una muestra representativa de las tipologías de animales sacrificados en Aragón y por tanto producidos en nuestras granjas.

Toda esta información se ha ido cruzando, algunos números pueden dar idea de las dimensiones de las tablas manejadas: Parcelas declaradas anualmente: 2,2 Millones, Movimientos comerciales pecuarios anuales: 0,5 Millones, etc, etc. al final se ha obtenido un registro unificado de todas las explotaciones agrarias aragonesas, imputando las producciones del cultivo, de secano o regadío del municipio de cada parcela o los kilos de peso vivo sacrificados por cada granja al año y sus variaciones de inventario para el año 2014.

Los datos que a continuación se presentarán indican las variables desagregadas territorialmente por comarcas o provincias. Todo aquel que desee disponer de datos municipalizados podrá tener acceso desde la web. La imputación de las explotaciones al municipio, se ha hecho considerando la metodología del Censo Agrario del INE. Para las agrícolas se atribuye el municipio con mayor superficie cultivada por la empresa agrícola. La ganadera el municipio donde tiene la mayor cantidad de plazas valoradas en Unidades de Ganado Mayor. Si la explotación es mixta, aquel donde existe la mayor cantidad de recursos agropecuarios.

Este censo de explotaciones agrarias presenta por sectores de actividad y tipos de explotación (secano y regadío) variables que van encaminadas a conocer las estructuras de las explotaciones, su productividad y los recursos que utilizan (tierra/ganado, mano de obra) desde un punto de vista estadístico descriptivo, desde sus medidas de centralización, dispersión y por tanto la distribución de las variables analizadas.

La tipología es una doble clasificación de las explotaciones agrícolas de acuerdo con: La orientación técnico económica y la dimensión económica de cada orientación existente en cada explotación. Tanto la dimensión como la orientación se determinan sobre la base de la producción. La dimensión económica de la explotación viene dada por la producción de cada orientación técnica expresada en euros

Estructura de las explotaciones agrarias en Aragón. Datos 2014

II. Explotaciones según su personalidad.

Distribución comarcal de las explotaciones según el tipo de personalidad.

| ROVINCIA | COMARCAS | NUMERO DE EXPLOTACIONES AGRARIAS POR TIPO DE PERSONALIDAD | | | | | | | | | | | RESUMEN Física / Jurídica | | |
|-----------------|----------------|---|----------------------|------------------|------------------|----------------|----------------------|-----------|------------|-------------------|-------------------|---------------|---------------------------|------------------|-------|
| | | Persona Física | Soc. Civil Con/Sin P | Soc. Res. Limit. | Sociedad Anonima | Sociedad Civil | Sociedad Cooperativa | Otro tipo | Asociación | Corporación Local | Organismo Público | Sin codificar | Persona Física | Persona Jurídica | Total |
| HUESCA | Jacetania | 876 | 50 | 35 | 3 | 4 | 7 | 5 | 0 | 1 | 1 | 0 | 876 | 106 | 982 |
| | Sobrarbe | 661 | 49 | 21 | 3 | 6 | 1 | 0 | 5 | 0 | 0 | 661 | 85 | 746 | |
| | Ribagorza | 1.179 | 114 | 85 | 5 | 14 | 4 | 6 | 1 | 0 | 0 | 1.179 | 229 | 1.408 | |
| | Hoya Huesca | 2.910 | 203 | 150 | 28 | 49 | 18 | 9 | 4 | 5 | 0 | 2.910 | 466 | 3.376 | |
| | Somontano | 1.778 | 74 | 47 | 11 | 12 | 5 | 3 | 2 | 0 | 2 | 1.778 | 156 | 1.934 | |
| | Monegros | 1.564 | 106 | 62 | 10 | 19 | 4 | 3 | 0 | 2 | 0 | 1.564 | 206 | 1.770 | |
| | La Litera | 2.667 | 244 | 140 | 28 | 12 | 9 | 4 | 2 | 1 | 1 | 2.667 | 441 | 3.108 | |
| | Bajo Cinca | 1.952 | 171 | 118 | 14 | 5 | 9 | 8 | 1 | 1 | 0 | 1.952 | 328 | 2.280 | |
| TERUEL | Jiloca | 2.263 | 53 | 54 | 7 | 14 | 15 | 1 | 4 | 1 | 1 | 2.263 | 150 | 2.413 | |
| | S. Montalban | 1.020 | 57 | 59 | 5 | 4 | 7 | 5 | 0 | 1 | 0 | 1.020 | 139 | 1.159 | |
| | Bajo Aragón | 5.153 | 162 | 118 | 9 | 46 | 22 | 22 | 5 | 1 | 0 | 5.153 | 385 | 5.538 | |
| | S. Albarracín | 415 | 16 | 10 | 4 | 5 | 4 | 2 | 0 | 1 | 0 | 415 | 42 | 457 | |
| | Hoya Teruel | 1.450 | 48 | 54 | 6 | 15 | 10 | 3 | 1 | 2 | 1 | 1.450 | 140 | 1.590 | |
| Maestrazgo | 794 | 40 | 27 | 5 | 10 | 3 | 4 | 0 | 1 | 0 | 794 | 90 | 884 | | |
| ZARAGOZA | Ejea de los C. | 3.372 | 325 | 137 | 15 | 60 | 57 | 9 | 8 | 3 | 0 | 3.372 | 614 | 3.986 | |
| | Borja | 2.918 | 87 | 59 | 3 | 15 | 10 | 1 | 1 | 2 | 0 | 2.918 | 178 | 3.096 | |
| | Calatayud | 2.718 | 42 | 49 | 4 | 10 | 11 | 9 | 0 | 2 | 0 | 2.718 | 128 | 2.846 | |
| | La Almunia | 4.376 | 162 | 86 | 13 | 23 | 15 | 9 | 0 | 0 | 1 | 4.376 | 309 | 4.685 | |
| | Zaragoza | 5.545 | 324 | 224 | 28 | 55 | 51 | 14 | 7 | 3 | 1 | 5.545 | 709 | 6.254 | |
| | Daroca | 1.406 | 30 | 10 | 0 | 5 | 4 | 2 | 3 | 2 | 0 | 1.406 | 56 | 1.462 | |
| | Caspe | 2.284 | 120 | 126 | 13 | 8 | 17 | 9 | 5 | 1 | 0 | 2.284 | 299 | 2.583 | |
| HUESCA | 13.587 | 1.011 | 658 | 102 | 121 | 57 | 38 | 15 | 10 | 2 | 3 | 13.587 | 2.017 | 15.604 | |
| TERUEL | 11.095 | 376 | 322 | 36 | 94 | 61 | 37 | 10 | 7 | 2 | 1 | 11.095 | 946 | 12.041 | |
| ZARAGOZA | 22.619 | 1.090 | 691 | 76 | 176 | 165 | 53 | 24 | 13 | 1 | 4 | 22.619 | 2.293 | 24.912 | |
| ARAGÓN | 47.301 | 2.477 | 1.671 | 214 | 391 | 283 | 128 | 49 | 30 | 5 | 8 | 47.301 | 5.256 | 52.557 | |

La Agricultura y la ganadería.

| Personalidad | Estratos total PFA (€) | Nº Explot. | Explotaciones Agrícolas y Ganaderas | | | | | | | |
|------------------|------------------------|---------------|-------------------------------------|----------------------|-----------------|---------------|----------------|----------------------|-----------------|---------------|
| | | | PFA Agrícola | | UTA's Agrícolas | | PFA Ganadera | | UTA's Ganaderas | |
| | | | Media | Total | Media | Total | Media | Total | Media | Total |
| Persona Física | <1000 | 6.803 | 380 | 2.584.189 | 0,03 | 223 | 19 | 131.626 | 0,01 | 41 |
| | 1001 a 6000 | 13.046 | 2.964 | 38.670.318 | 0,14 | 1.830 | 77 | 1.005.559 | 0,00 | 45 |
| | 6001 a 12000 | 6.581 | 8.410 | 55.343.489 | 0,33 | 2.153 | 267 | 1.755.755 | 0,01 | 82 |
| | 12001 a | 6.708 | 16.458 | 110.397.393 | 0,56 | 3.778 | 1.177 | 7.893.505 | 0,05 | 315 |
| | 25001 a | 5.783 | 30.472 | 176.220.793 | 0,91 | 5.246 | 5.327 | 30.808.825 | 0,18 | 1.055 |
| | 50001 a | 4.349 | 50.704 | 220.512.204 | 1,27 | 5.539 | 19.748 | 85.886.211 | 0,44 | 1.900 |
| | >100000 | 4.031 | 62.983 | 253.884.466 | 1,35 | 5.422 | 197.118 | 794.582.921 | 1,40 | 5.640 |
| | Total | 47.301 | 18.131 | 857.612.852 | 0,51 | 24.191 | 19.494 | 922.064.402 | 0,19 | 9.078 |
| | % S/Total | 90,00 | | 76,14 | | 79,83 | | 47,21 | | 55,03 |
| | Persona Jurídica | <1000 | 333 | 87 | 29.112 | 0,01 | 5 | 36 | 12.093 | 0,10 |
| 1001 a 6000 | | 285 | 2.779 | 791.971 | 0,13 | 37 | 417 | 118.715 | 0,02 | 4 |
| 6001 a 12000 | | 270 | 7.969 | 2.151.642 | 0,29 | 79 | 921 | 248.546 | 0,02 | 7 |
| 12001 a | | 470 | 15.613 | 7.337.937 | 0,52 | 245 | 2.506 | 1.178.000 | 0,07 | 33 |
| 25001 a | | 694 | 24.825 | 17.228.303 | 0,75 | 520 | 12.023 | 8.343.981 | 0,25 | 174 |
| 50001 a | | 813 | 39.947 | 32.477.200 | 1,06 | 863 | 32.113 | 26.108.090 | 0,68 | 556 |
| >100000 | | 2.391 | 112.371 | 268.678.243 | 2,56 | 6.114 | 431.304 | 1.031.248.471 | 3,10 | 7.417 |
| Total | | 5.256 | 62.537 | 328.694.408 | 1,50 | 7.861 | 203.055 | 1.067.257.896 | 1,56 | 8.225 |
| % S/Total | | 10,00 | | 29,18 | | 25,94 | | 54,64 | | 49,86 |
| Total | | 52.557 | 21.430 | 1.126.291.095 | 0,58 | 30.305 | 37.166 | 1.953.312.873 | 0,31 | 16.495 |

Estructura de las explotaciones agrarias en Aragón. Datos 2014

La Producción final y las Unidades de trabajo.

| La Producción Final Agraria y las Unidades de Trabajo Agrario | | | | | | | | | | |
|---|-----------------|---------------|----------------------|-------------|---------------|--------------|----------------|----------------------|-------------|---------------|
| Estratos total PFA (€) | Tipo de Persona | | | | | | | | | |
| | Física | | | | | Jurídica | | | | |
| | Nº Explot. | PFA | | UTA's | | Nº Explot. | PFA | | UTA's | |
| Media | | Total € | Media | Total UTA | Media | | Total € | Media | Total UTA | |
| <1000 | 6.803 | 399 | 2.715.815 | 0,04 | 263 | 333 | 124 | 41.205 | 0,12 | 39 |
| 1001 a 6000 | 13.046 | 3.041 | 39.675.877 | 0,14 | 1.876 | 285 | 3.195 | 910.686 | 0,14 | 41 |
| 6001 a 12000 | 6.581 | 8.676 | 57.099.244 | 0,34 | 2.235 | 270 | 8.890 | 2.400.188 | 0,32 | 85 |
| 12001 a 25000 | 6.708 | 17.634 | 118.290.898 | 0,61 | 4.093 | 470 | 18.119 | 8.515.937 | 0,59 | 278 |
| 25001 a 50000 | 5.783 | 35.800 | 207.029.618 | 1,09 | 6.301 | 694 | 36.848 | 25.572.284 | 1,00 | 694 |
| 50001 a 100000 | 4.349 | 70.453 | 306.398.415 | 1,71 | 7.439 | 813 | 72.061 | 58.585.290 | 1,75 | 1.419 |
| >100000 | 4.031 | 260.101 | 1.048.467.387 | 2,74 | 11.062 | 2.391 | 543.675 | 1.299.926.714 | 5,66 | 13.531 |
| TOTAL | 47.301 | 37.625 | 1.779.677.254 | 0,70 | 33.269 | 5.256 | 265.592 | 1.395.952.304 | 3,06 | 16.087 |
| % sobre el Total | 90,00 | 12,41 | 56,04 | 18,69 | 67,41 | 10,00 | 87,59 | 43,96 | 81,31 | 32,59 |

III. El Género y la Edad en los titulares de las explotaciones agrarias.

| Estadísticos poblacionales | GENERO | |
|--|--------|--------|
| | MUJER | HOMBRE |
| Media | 61,93 | 59,65 |
| Intervalo de confianza de la media 95% | Bajo | 61,68 |
| | Alto | 62,18 |
| Media recortada al 5% | 61,98 | 59,75 |
| Mediana | 62,00 | 59,00 |
| Varianza | 206,07 | 230,58 |
| Std. Deviation | 14,35 | 15,19 |
| Minimo | 1 | 12 |
| Maximo | 114 | 114 |
| Rango | 113 | 102 |
| Rango Intercuartilico | 20 | 22 |
| Skewness | -,009 | -,034 |
| Kurtosis | -,337 | -,639 |

Estructura de las explotaciones agrarias en Aragón. Datos 2014

Distribución de la edad de las mujeres y hombres:

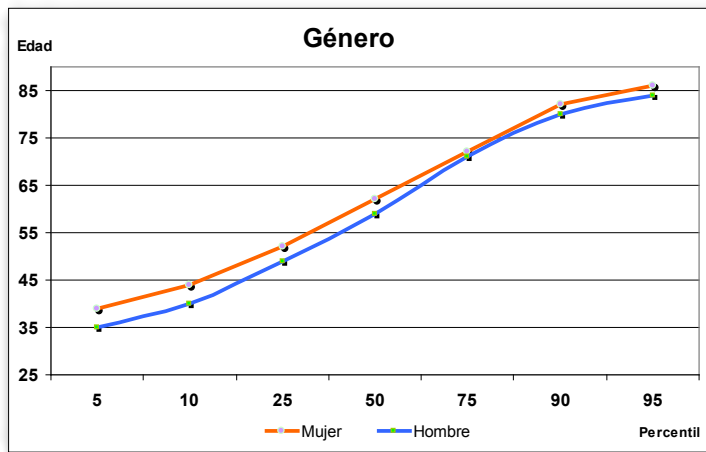
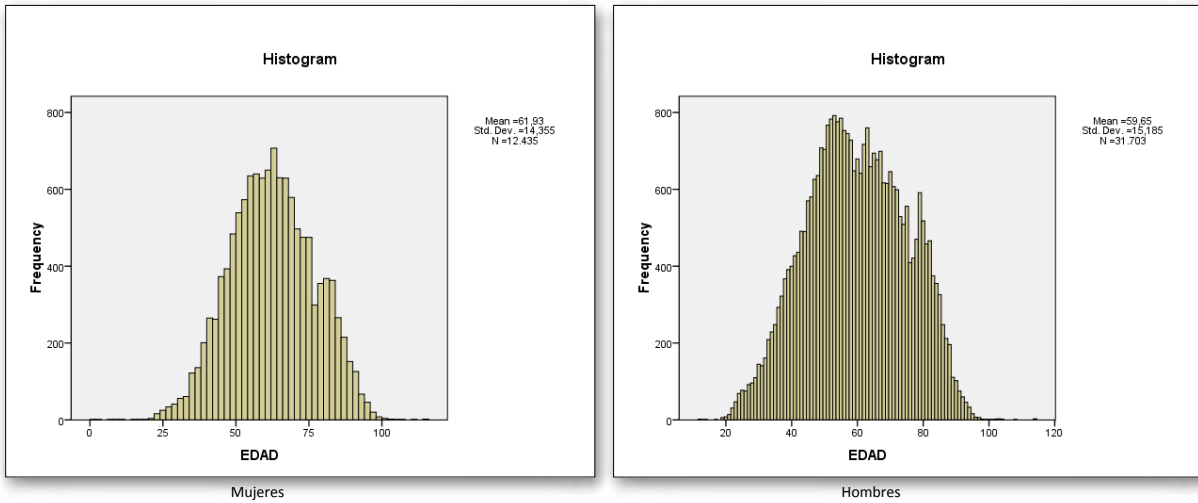

Algunas observaciones:

El 25% de los titulares de las explotaciones no llegan a los 50 años, el 75% superan esta edad, especialmente las mujeres. Más del 30% de los titulares de explotaciones tienen más de 65 años.

| Estadísticos poblacionales | | Edades de los titulares | | |
|--|------|-------------------------|--------|----------|
| | | Huesca | Teruel | Zaragoza |
| Media | | 58,80 | 60,81 | 60,92 |
| Intervalo de confianza de la media 95% | Bajo | 58,53 | 60,53 | 60,72 |
| | Alto | 59,07 | 61,09 | 61,12 |
| Media recortada al 5% | | 58,81 | 60,89 | 61,06 |
| Mediana | | 58,00 | 61,00 | 61,00 |
| Varianza | | 236,47 | 212,56 | 221,85 |
| Std. Deviation | | 15,38 | 14,58 | 14,89 |
| Minimo | | 20 | 7 | 1 |
| Maximo | | 104 | 110 | 114 |
| Rango | | 84 | 103 | 113 |
| Rango Intercuartilico | | 22 | 21 | 22 |
| Skewness | | ,037 | -,010 | -,083 |
| Kurtosis | | -,595 | -,497 | -,548 |

Estructura de las explotaciones agrarias en Aragón. Datos 2014

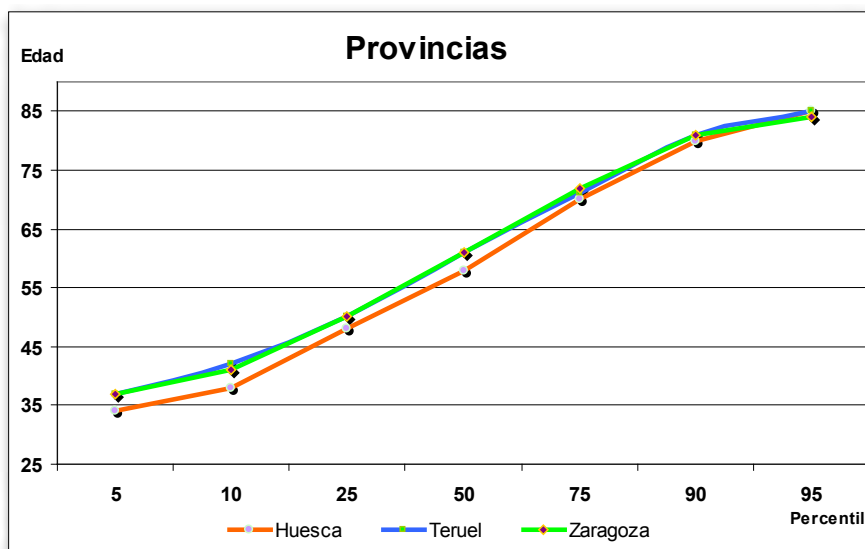

La distribución de edades en Teruel y Zaragoza no presentan diferencias relevantes, en cambio los titulares de la provincia de Huesca suelen ser un poco más jóvenes.

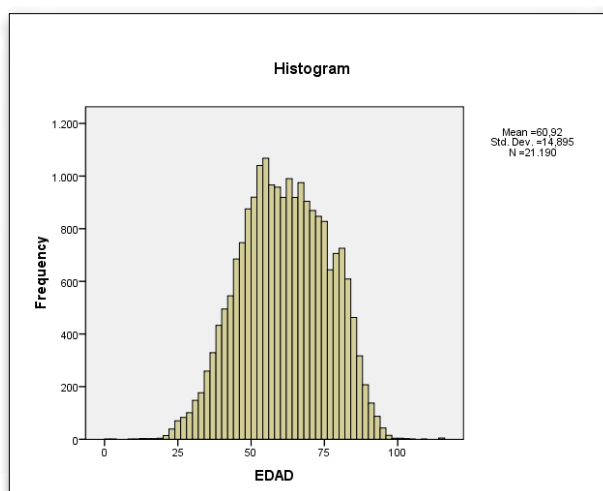
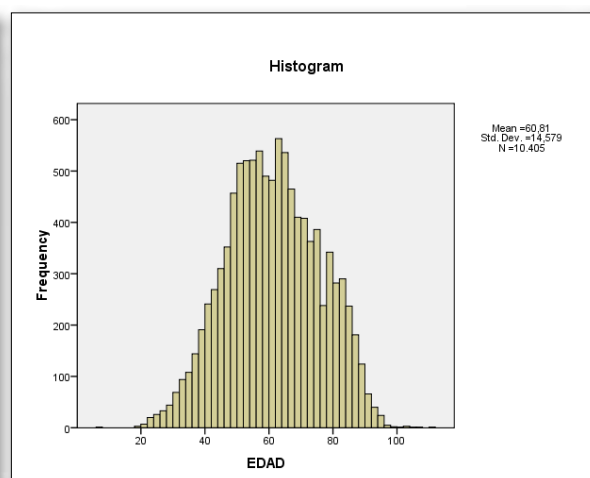
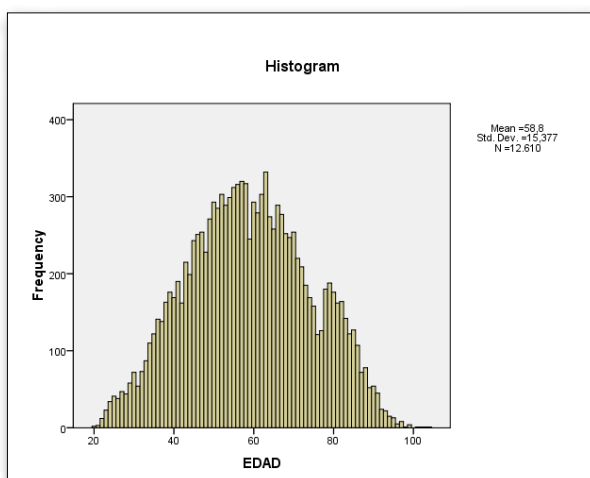

Estructura de las explotaciones agrarias en Aragón. Datos 2014

Estadísticos de la PFA y mano de obra por personalidad y rangos de edad.

| Estadísticos | P. Jurídicas | Rango Edad | | | | | | | | |
|------------------------------|--------------|------------|-----------|-----------|-----------|-----------|-----------|-----------|-----------|--|
| | | <=25 | 26 - 40 | 41 - 50 | 51 - 60 | 61 - 64 | 65 - 70 | 71 - 80 | > 80 | |
| Nº Explotaciones | 5.256 | 332 | 3.782 | 8.694 | 11.297 | 4.407 | 6.133 | 7.748 | 4.890 | |
| Media | 265.592 | 45.944 | 64.361 | 59.728 | 43.161 | 35.317 | 29.748 | 13.878 | 8.745 | |
| Inter. Confianza bajo | 245.041 | 38.054 | 60.728 | 57.250 | 41.312 | 32.623 | 27.285 | 12.850 | 7.806 | |
| media 95% alto | 286.144 | 53.834 | 67.993 | 62.205 | 45.010 | 38.010 | 32.210 | 14.906 | 9.684 | |
| Media recortada al 5% | 174.404 | 34.789 | 46.376 | 40.492 | 27.350 | 22.160 | 15.747 | 7.815 | 5.071 | |
| Mediana | 81.397 | 31.444 | 32.976 | 21.317 | 13.255 | 10.995 | 8.115 | 4.586 | 3.113 | |
| Disviación estandar | 760.015 | 70.602 | 110.173 | 113.942 | 96.935 | 88.176 | 95.123 | 44.632 | 32.379 | |
| Minimo | 0 | 0 | 0 | 0 | 0 | 0 | 0 | 0 | 0 | |
| Máximo | 22.580.445 | 661.597 | 1.697.414 | 1.517.635 | 2.735.246 | 2.438.100 | 3.125.819 | 1.238.918 | 1.452.820 | |
| Rango | 22.580.445 | 661.597 | 1.697.414 | 1.517.635 | 2.735.246 | 2.438.100 | 3.125.819 | 1.238.918 | 1.452.820 | |
| Rango intercuartilico | 267.458 | 38.755 | 58.660 | 56.107 | 37.805 | 30.253 | 19.975 | 10.314 | 6.232 | |
| Skewness | 16 | 5 | 5 | 5 | 7 | 11 | 14 | 12 | 24 | |
| Kurtosis | 353 | 30 | 40 | 30 | 101 | 210 | 310 | 213 | 921 | |
| Media | 3,06 | 1,02 | 1,24 | 1,09 | 0,83 | 0,71 | 0,57 | 0,32 | 0,24 | |
| Inter. Confianza bajo | 2,89 | 0,91 | 1,19 | 1,06 | 0,81 | 0,69 | 0,55 | 0,31 | 0,23 | |
| media 95% alto | 3,23 | 1,13 | 1,28 | 1,12 | 0,85 | 0,74 | 0,60 | 0,34 | 0,26 | |
| Media recortada al 5% | 2,16 | 0,90 | 1,09 | 0,94 | 0,70 | 0,60 | 0,44 | 0,25 | 0,18 | |
| Mediana | 1,56 | 0,77 | 0,88 | 0,65 | 0,44 | 0,37 | 0,28 | 0,17 | 0,12 | |
| Disviación estandar | 6,32 | 0,99 | 1,30 | 1,27 | 1,07 | 0,90 | 0,92 | 0,49 | 0,56 | |
| Minimo | 0,00 | 0,00 | 0,00 | 0,00 | 0,00 | 0,00 | 0,00 | 0,00 | 0,00 | |
| Máximo | 131,11 | 7,16 | 15,42 | 17,95 | 27,17 | 10,50 | 24,21 | 10,36 | 28,28 | |
| Rango | 131,11 | 7,16 | 15,42 | 17,95 | 27,17 | 10,50 | 24,21 | 10,36 | 28,28 | |
| Rango intercuartilico | 2,84 | 1,00 | 1,39 | 1,39 | 1,01 | 0,88 | 0,61 | 0,32 | 0,20 | |
| Skewness | 9,14 | 2,17 | 2,67 | 2,70 | 4,03 | 2,98 | 7,25 | 5,65 | 28,73 | |
| Kurtosis | 127,75 | 7,14 | 14,14 | 15,09 | 47,37 | 15,56 | 112,47 | 63,01 | 1.346,05 | |

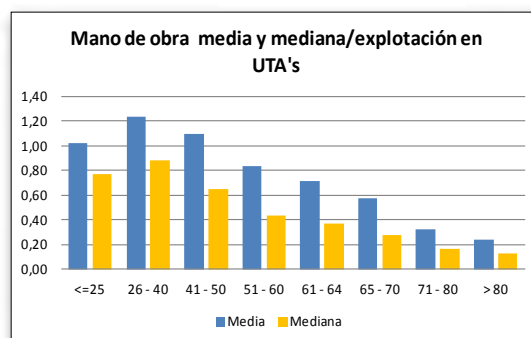
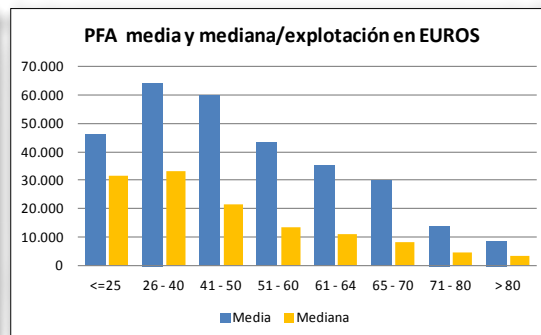
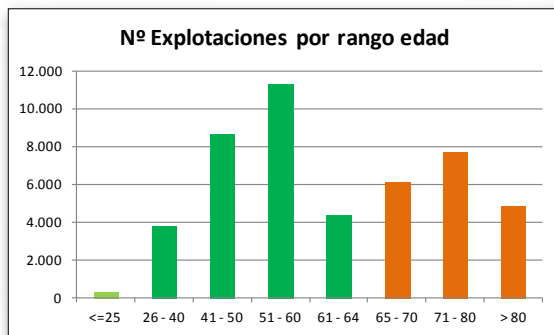

IV. Resumen general de estadística descriptiva por provincias.

A continuación se presentan las variables estadísticas por explotación más representativa, Pago Único, Superficie total, porcentaje de regadío, Producción Final Agrícola, Ganadera y Total, Renta Agraria y Renta Total.

Estructura de las explotaciones agrarias en Aragón. Datos 2014

| ESTADISTICOS GENERALES | | | | | | | | | |
|------------------------|-----------------------|------------|----------|-----------|-----------|--------------|--------------|---------------|-------------|
| Provin. | Descriptivos | Pago Unico | Total Ha | % Regadio | Total PFA | PFA Ganadera | PFA Agrícola | Renta Agraria | Renta Total |
| Huesca | Media | 8.269 | 49 | 42 | 65.963 | 34.524 | 31.439 | 19.335 | 22.340 |
| | Intervalo de confia | 8.044 | 47 | 41 | 63.499 | 32.248 | 30.503 | 18.814 | 21.968 |
| | Limite inferior | 8.495 | 50 | 43 | 68.427 | 36.800 | 32.375 | 19.857 | 22.712 |
| | Limite superic | 6.760 | 38 | 41 | 45.173 | 13.003 | 24.840 | 15.661 | 20.351 |
| | Media recortada al 5% | 3.752 | 22 | 28 | 23.940 | 0 | 14.911 | 8.675 | 17.572 |
| | Mediana | 11.481 | 72 | 41 | 125.532 | 115.957 | 47.693 | 26.555 | 18.957 |
| | Desv. tip. | 0 | 0 | 0 | 0 | 0 | 0 | 2 | 35 |
| | Mínimo | 245.590 | 1.113 | 100 | 2.325.823 | 2.322.000 | 1.452.820 | 235.103 | 280.614 |
| | Máximo | 245.590 | 1.113 | 100 | 2.325.823 | 2.322.000 | 1.452.820 | 235.101 | 280.579 |
| | Rango | 10.689 | 54 | 91 | 62.685 | 0 | 36.198 | 23.607 | 20.575 |
| | Amplitud intercuartil | 3.50 | 3,94 | 0,32 | 5,01 | 5,96 | 5,95 | 2,48 | 2,70 |
| | Asimetría | 30,05 | 27,75 | -1,62 | 39,68 | 52,69 | 98,90 | 7,98 | 16,61 |
| | Curtosis | 6.655 | 64 | 10 | 33.724 | 20.795 | 12.929 | 9.774 | 16.505 |
| Teruel | Media | 6.442 | 61 | 9 | 32.074 | 19.201 | 12.515 | 9.449 | 16.185 |
| | Intervalo de confia | 6.869 | 66 | 10 | 35.374 | 22.390 | 13.343 | 10.098 | 16.824 |
| | Limite inferior | 5.351 | 48 | 6 | 20.888 | 7.412 | 10.195 | 7.599 | 14.977 |
| | Limite superic | 2.705 | 24 | 0 | 9.021 | 0 | 6.211 | 3.809 | 12.783 |
| | Media recortada al 5% | 9.790 | 105 | 21 | 75.630 | 73.086 | 18.983 | 14.877 | 14.639 |
| | Mediana | 0 | 0 | 0 | 0 | 0 | 0 | 2 | 31 |
| | Desv. tip. | 238.190 | 2.314 | 100 | 1.738.770 | 1.706.918 | 323.685 | 191.417 | 225.925 |
| | Mínimo | 238.190 | 2.314 | 100 | 1.738.770 | 1.706.918 | 323.685 | 191.415 | 225.894 |
| | Máximo | 8.517 | 72 | 9 | 28.531 | 0 | 14.595 | 11.233 | 15.508 |
| | Rango | 4.65 | 5,06 | 2,97 | 6,15 | 6,76 | 3,80 | 3,11 | 3,22 |
| | Amplitud intercuartil | 62,70 | 60,79 | 8,60 | 65,62 | 74,24 | 26,07 | 14,60 | 23,08 |
| | Asimetría | 6.702 | 37 | 34 | 29.566 | 10.563 | 19.003 | 12.705 | 18.486 |
| | Curtosis | 6.539 | 36 | 33 | 28.413 | 9.504 | 18.557 | 12.405 | 18.220 |
| Zaragoza | Media | 6.865 | 38 | 34 | 30.719 | 11.622 | 19.450 | 13.004 | 18.752 |
| | Intervalo de confia | 5.090 | 27 | 32 | 18.130 | 361 | 14.644 | 9.678 | 16.704 |
| | Limite inferior | 2.041 | 12 | 14 | 9.464 | 0 | 8.303 | 4.738 | 14.710 |
| | Limite superic | 10.901 | 64 | 39 | 76.964 | 70.694 | 29.817 | 20.000 | 17.729 |
| | Media recortada al 5% | 0 | 0 | 0 | 0 | 0 | 0 | 4 | 4 |
| | Mediana | 149.704 | 1.044 | 100 | 3.125.819 | 3.059.644 | 550.036 | 305.300 | 816.907 |
| | Desv. tip. | 149.704 | 1.044 | 100 | 3.125.819 | 3.059.644 | 550.036 | 305.296 | 816.903 |
| | Mínimo | 7.815 | 37 | 67 | 25.227 | 0 | 20.525 | 13.607 | 16.087 |
| | Máximo | 3.23 | 4,16 | 0,75 | 12,31 | 15,37 | 4,54 | 3,20 | 10,03 |
| | Rango | 16,36 | 27,33 | -1,06 | 311,47 | 426,72 | 40,04 | 14,94 | 321,66 |
| | Amplitud intercuartil | 7.136 | 46 | 31 | 40.842 | 19.706 | 21.135 | 13.912 | 19.124 |
| | Asimetría | 7.022 | 45 | 30 | 39.855 | 18.797 | 20.772 | 13.689 | 18.940 |
| | Curtosis | 7.249 | 47 | 31 | 41.829 | 20.616 | 21.499 | 14.136 | 19.308 |
| Aragón | Media | 5.616 | 35 | 28 | 25.309 | 4.198 | 16.109 | 10.712 | 17.280 |
| | Intervalo de confia | 2.621 | 17 | 8 | 11.869 | 0 | 8.970 | 5.386 | 14.952 |
| | Limite inferior | 10.851 | 78 | 38 | 94.433 | 87.035 | 34.761 | 21.412 | 17.573 |
| | Limite superic | 0 | 0 | 0 | 0 | 0 | 0 | 2 | 4 |
| | Media recortada al 5% | 245.590 | 2.314 | 100 | 3.125.819 | 3.059.644 | 1.452.820 | 305.300 | 816.907 |
| | Mediana | 245.590 | 2.314 | 100 | 3.125.819 | 3.059.644 | 1.452.820 | 305.298 | 816.903 |
| | Desv. tip. | 8.851 | 50 | 80 | 34.979 | 0 | 22.612 | 15.444 | 17.183 |
| | Mínimo | 3.57 | 4,98 | 0,89 | 7,56 | 9,09 | 6,26 | 3,05 | 6,46 |
| | Máximo | 28,46 | 59,78 | -0,86 | 110,82 | 147,78 | 116,28 | 13,04 | 170,94 |
| | Rango | | | | | | | | |
| | Amplitud intercuartil | | | | | | | | |
| | Asimetría | | | | | | | | |
| | Curtosis | | | | | | | | |

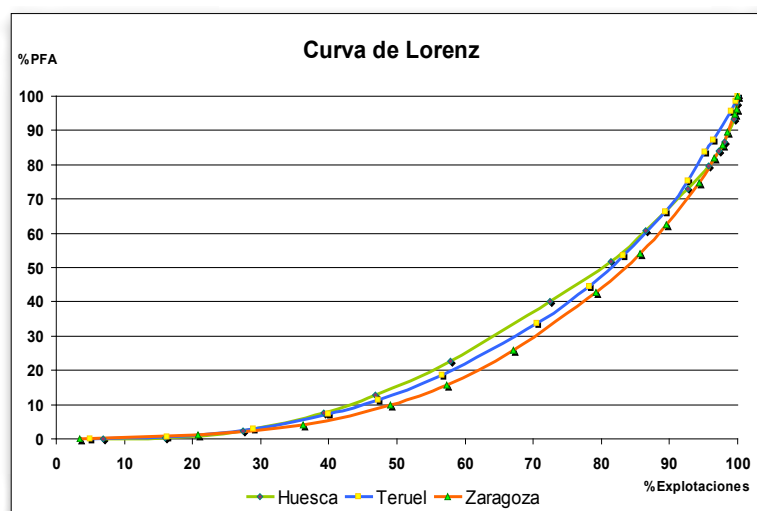

La **curva de Lorenz** es una representación gráfica utilizada frecuentemente para plasmar la distribución relativa de una variable en un dominio determinado. El dominio puede ser el conjunto de explotaciones agrarias de una región o país, por ejemplo. La variable cuya distribución se estudia puede ser la Producción final agraria de las explotaciones. En Zaragoza el 50% de las explotaciones disponen del 10% de la PFA y el 50% restante el 90% de la PFA. En Huesca y Teruel el 47% de las explotaciones el 11-12% de la PFA.

V. Los Usos del suelo por personalidad jurídica y rangos de dimensión.

Los usos del suelo vienen estratificados por la dimensión superficial total de la explotación y el tipo de personalidad del titular de la misma.

Estructura de las explotaciones agrarias en Aragón. Datos 2014

| PERSONALI DAD | Rangos Has | Admisibilidad Pastos | | | | | Barbechos | | | | | Forestal | | | | | |
|-------------------------|------------|----------------------|---------|---------------------|--------|-------|-----------|--------------------|--------|------|--------|--------------------|-------|------|--------|--------------------|-------|
| | | Mediana | Mediana | Desviación Estándar | Suma | Mean | Median | Standard Deviation | Suma | Mean | Median | Standard Deviation | Suma | Mean | Median | Standard Deviation | Suma |
| Persona Física | ,00000 | 0,00 | 0,00 | 0,00 | 0 | ,00 | ,00 | ,00 | 0 | 0,00 | 0,00 | 0,00 | 0 | 0,00 | 0,00 | 0,00 | 0 |
| | 0,001 a 2 | 0,01 | 0,00 | 0,10 | 89 | ,11 | ,00 | ,32 | 772 | 0,02 | 0,00 | 0,15 | 127 | 0,02 | 0,00 | 0,15 | 127 |
| | 2 a 5 | 0,07 | 0,00 | 0,36 | 459 | ,43 | ,00 | ,89 | 2.929 | 0,06 | 0,00 | 0,45 | 435 | 0,06 | 0,00 | 0,45 | 435 |
| | 5 a 10 | 0,19 | 0,00 | 0,87 | 1178 | 1,05 | ,00 | 1,79 | 6.387 | 0,09 | 0,00 | 0,74 | 531 | 0,09 | 0,00 | 0,74 | 531 |
| | 10 a 15 | 0,37 | 0,00 | 1,51 | 1426 | 2,02 | ,44 | 2,94 | 7.784 | 0,13 | 0,00 | 1,20 | 513 | 0,13 | 0,00 | 1,20 | 513 |
| | 15 a 25 | 0,79 | 0,00 | 3,01 | 3898 | 3,45 | 1,21 | 4,44 | 17.032 | 0,26 | 0,00 | 2,09 | 1.282 | 0,26 | 0,00 | 2,09 | 1.282 |
| | 25 a 50 | 2,95 | 0,00 | 8,94 | 18513 | 6,85 | 4,03 | 7,65 | 43.026 | 0,28 | 0,00 | 2,68 | 1.736 | 0,28 | 0,00 | 2,68 | 1.736 |
| | 50 a 75 | 10,33 | 0,00 | 20,30 | 34898 | 11,45 | 8,02 | 11,83 | 38.668 | 0,32 | 0,00 | 3,71 | 1.094 | 0,32 | 0,00 | 3,71 | 1.094 |
| | 75 a 100 | 17,29 | 0,00 | 29,69 | 35471 | 15,70 | 11,39 | 15,78 | 32.205 | 0,28 | 0,00 | 2,97 | 581 | 0,28 | 0,00 | 2,97 | 581 |
| | 100 a 150 | 32,53 | 0,00 | 46,08 | 79376 | 20,70 | 14,93 | 20,80 | 50.518 | 0,21 | 0,00 | 2,42 | 504 | 0,21 | 0,00 | 2,42 | 504 |
| | 150 a 200 | 60,19 | 10,61 | 68,75 | 72343 | 27,59 | 17,01 | 28,66 | 33.158 | 0,47 | 0,00 | 5,26 | 561 | 0,47 | 0,00 | 5,26 | 561 |
| | 200 a 250 | 88,26 | 68,05 | 89,75 | 59401 | 38,04 | 25,13 | 39,26 | 25.604 | 0,47 | 0,00 | 3,98 | 314 | 0,47 | 0,00 | 3,98 | 314 |
| | 250 a 300 | 119,23 | 128,85 | 109,59 | 41729 | 40,79 | 26,48 | 42,40 | 14.276 | 1,05 | 0,00 | 9,23 | 366 | 1,05 | 0,00 | 9,23 | 366 |
| | 300 a 500 | 214,92 | 262,22 | 149,40 | 119063 | 43,76 | 18,39 | 55,96 | 24.244 | 1,40 | 0,00 | 10,33 | 774 | 1,40 | 0,00 | 10,33 | 774 |
| | 500 a 750 | 403,59 | 491,70 | 217,91 | 48431 | 59,48 | 20,87 | 87,85 | 7.138 | 1,13 | 0,00 | 8,50 | 135 | 1,13 | 0,00 | 8,50 | 135 |
| >750 | 883,98 | 803,04 | 455,74 | 22984 | 48,32 | 2,58 | 94,18 | 1.256 | 0,00 | 0,00 | 0,00 | 0 | 0,00 | 0,00 | 0,00 | 0 | |
| Persona Jurídica | ,00000 | 0,00 | 0,00 | 0,00 | 0 | ,00 | ,00 | ,00 | 0 | 0,00 | 0,00 | 0,00 | 0 | 0,00 | 0,00 | 0,00 | 0 |
| | 0,001 a 2 | 0,08 | 0,00 | 0,32 | 10 | ,23 | ,00 | ,48 | 28 | 0,03 | 0,00 | 0,21 | 3 | 0,03 | 0,00 | 0,21 | 3 |
| | 2 a 5 | 0,22 | 0,00 | 0,83 | 52 | ,53 | ,00 | 1,07 | 126 | 0,07 | 0,00 | 0,44 | 16 | 0,07 | 0,00 | 0,44 | 16 |
| | 5 a 10 | 0,62 | 0,00 | 1,93 | 180 | ,98 | ,00 | 1,97 | 286 | 0,20 | 0,00 | 1,15 | 57 | 0,20 | 0,00 | 1,15 | 57 |
| | 10 a 15 | 0,78 | 0,00 | 2,87 | 181 | ,91 | ,00 | 1,95 | 212 | 0,18 | 0,00 | 1,45 | 43 | 0,18 | 0,00 | 1,45 | 43 |
| | 15 a 25 | 1,42 | 0,00 | 4,88 | 521 | 2,20 | ,14 | 3,98 | 809 | 0,34 | 0,00 | 2,55 | 125 | 0,34 | 0,00 | 2,55 | 125 |
| | 25 a 50 | 11,27 | 0,00 | 17,31 | 7721 | 4,08 | ,00 | 7,73 | 2.793 | 0,20 | 0,00 | 2,42 | 137 | 0,20 | 0,00 | 2,42 | 137 |
| | 50 a 75 | 28,13 | 4,33 | 29,45 | 15217 | 5,19 | ,00 | 10,49 | 2.810 | 0,05 | 0,00 | 0,65 | 25 | 0,05 | 0,00 | 0,65 | 25 |
| | 75 a 100 | 30,32 | 0,08 | 38,14 | 9944 | 8,59 | ,94 | 13,64 | 2.818 | 0,19 | 0,00 | 2,29 | 62 | 0,19 | 0,00 | 2,29 | 62 |
| | 100 a 150 | 40,82 | 0,72 | 51,66 | 17918 | 13,15 | 3,13 | 19,05 | 5.772 | 0,08 | 0,00 | 0,89 | 33 | 0,08 | 0,00 | 0,89 | 33 |
| | 150 a 200 | 50,59 | 0,10 | 67,51 | 12748 | 23,69 | 9,75 | 30,25 | 5.969 | 0,15 | 0,00 | 1,47 | 37 | 0,15 | 0,00 | 1,47 | 37 |
| | 200 a 250 | 65,73 | 2,12 | 85,67 | 10320 | 34,34 | 16,53 | 40,95 | 5.391 | 0,76 | 0,00 | 7,13 | 120 | 0,76 | 0,00 | 7,13 | 120 |
| | 250 a 300 | 115,77 | 80,71 | 117,30 | 12851 | 29,34 | 8,92 | 38,29 | 3.257 | 0,66 | 0,00 | 4,76 | 74 | 0,66 | 0,00 | 4,76 | 74 |
| | 300 a 500 | 142,35 | 56,41 | 160,74 | 34876 | 44,79 | 19,70 | 59,76 | 10.975 | 1,13 | 0,00 | 12,09 | 277 | 1,13 | 0,00 | 12,09 | 277 |
| | 500 a 750 | 253,33 | 225,28 | 243,14 | 22800 | 64,61 | 18,71 | 95,38 | 5.815 | 0,77 | 0,00 | 6,68 | 69 | 0,77 | 0,00 | 6,68 | 69 |
| >750 | 560,83 | 514,45 | 598,41 | 38136 | 135,72 | 40,96 | 185,33 | 9.229 | 1,72 | 0,00 | 6,62 | 117 | 1,72 | 0,00 | 6,62 | 117 | |

Estructura de las explotaciones agrarias en Aragón. Datos 2014

VI. Distribución por comarcas y dimensión de la explotación según la superficie, UTA's y PFA.

Secano herbáceos.

| Provincia | Comarcas | Secano herbáceos | | | | | | |
|-----------|----------------|------------------|-----------|---------|-------|--------|-------------|-------------|
| | | Nº Expl. | Hectáreas | | UTA's | | PFA | |
| | | | Media | Total | Media | Total | Media | Total |
| HUESCA | Jacetania | 742 | 30 | 22.275 | 0,33 | 247 | 20.841 | 15.464.287 |
| | Sobrarbe | 514 | 16 | 8.192 | 0,19 | 99 | 11.900 | 6.116.781 |
| | Ribagorza | 1.030 | 22 | 22.306 | 0,24 | 249 | 11.244 | 11.581.016 |
| | Hoya Huesca | 2.176 | 43 | 93.144 | 0,43 | 945 | 22.037 | 47.951.550 |
| | Somontano | 925 | 21 | 19.136 | 0,21 | 197 | 10.645 | 9.847.065 |
| | Monegros | 745 | 33 | 24.711 | 0,34 | 251 | 10.162 | 7.570.926 |
| | La Litera | 967 | 14 | 13.592 | 0,14 | 138 | 5.558 | 5.375.018 |
| TERUEL | Bajo Cinca | 655 | 33 | 21.597 | 0,33 | 217 | 9.863 | 6.460.306 |
| | Jiloca | 1.977 | 26 | 52.267 | 0,27 | 534 | 8.392 | 16.591.364 |
| | S. Montalban | 798 | 42 | 33.582 | 0,43 | 346 | 16.848 | 13.444.710 |
| | Bajo Aragón | 1.614 | 34 | 54.148 | 0,34 | 551 | 10.809 | 17.446.146 |
| | S. Albarracín | 318 | 32 | 10.024 | 0,33 | 106 | 8.829 | 2.807.744 |
| ZARAGOZA | Hoya Teruel | 1.020 | 37 | 38.180 | 0,38 | 392 | 10.889 | 11.106.770 |
| | Maestrazgo | 623 | 23 | 14.621 | 0,26 | 165 | 9.583 | 5.970.220 |
| | Ejea de los C. | 2.211 | 27 | 59.999 | 0,28 | 611 | 12.814 | 28.332.167 |
| | Borja | 844 | 16 | 13.490 | 0,16 | 136 | 4.309 | 3.636.834 |
| | Calatayud | 799 | 38 | 30.050 | 0,38 | 303 | 10.825 | 8.648.946 |
| | La Almunia | 1.171 | 26 | 30.892 | 0,27 | 312 | 5.966 | 6.986.145 |
| | Zaragoza | 3.219 | 37 | 119.516 | 0,37 | 1.206 | 8.678 | 27.934.365 |
| Daroca | 1.100 | 39 | 43.026 | 0,40 | 435 | 15.662 | 17.227.726 | |
| HUESCA | Caspe | 806 | 41 | 33.092 | 0,41 | 332 | 8.545 | 6.887.505 |
| | HUESCA | 7.754 | 29 | 224.953 | 0,30 | 2.343 | 14.234 | 110.366.949 |
| | TERUEL | 6.350 | 32 | 202.822 | 0,33 | 2.093 | 10.609 | 67.366.954 |
| | ZARAGOZA | 10.150 | 33 | 330.065 | 0,33 | 3.335 | 9.818 | 99.653.688 |
| ARAGÓN | 24.254 | 31 | 757.839 | 0,32 | 7.771 | 11.437 | 277.387.591 | |

| Rango ha | Secano herbáceos | | | | | | |
|--------------|------------------|--------------|------------------|-------------|----------------|---------------|--------------------|
| | Nº Expl. | Hectáreas | | UTA's | | PFA | |
| | | Media | Total | Media | Total | Media | Total |
| 0,001 a 2 | 368 | ,88 | 322,76 | 0,01 | 3,74 | 359 | 132.085 |
| 2 a 5 | 1.181 | 1,93 | 2274,14 | 0,02 | 24,00 | 800 | 945.050 |
| 5 a 10 | 2.222 | 3,77 | 8375,88 | 0,04 | 88,32 | 1.595 | 3.544.733 |
| 10 a 15 | 1.860 | 5,88 | 10941,18 | 0,06 | 113,31 | 2.333 | 4.340.261 |
| 15 a 25 | 3.058 | 9,35 | 28599,23 | 0,10 | 294,95 | 3.715 | 11.360.044 |
| 25 a 50 | 4.848 | 17,26 | 83698,63 | 0,18 | 856,29 | 6.526 | 31.639.101 |
| 50 a 75 | 2.938 | 29,10 | 85485,86 | 0,30 | 872,82 | 10.632 | 31.235.863 |
| 75 a 100 | 1.938 | 42,24 | 81854,79 | 0,43 | 834,30 | 15.440 | 29.922.939 |
| 100 a 150 | 2.445 | 57,15 | 139724,51 | 0,58 | 1426,89 | 20.234 | 49.473.134 |
| 150 a 200 | 1.289 | 72,02 | 92839,98 | 0,74 | 952,98 | 26.264 | 33.854.242 |
| 200 a 250 | 742 | 85,70 | 63592,67 | 0,88 | 652,49 | 30.542 | 22.662.113 |
| 250 a 300 | 410 | 96,92 | 39738,56 | 0,99 | 407,78 | 34.064 | 13.966.069 |
| 300 a 500 | 694 | 110,75 | 76859,40 | 1,15 | 795,86 | 41.591 | 28.864.202 |
| 500 a 750 | 180 | 132,73 | 23892,08 | 1,37 | 246,14 | 47.801 | 8.604.099 |
| >750 | 81 | 242,46 | 19639,33 | 2,48 | 200,87 | 84.490 | 6.843.656 |
| Total | 24.254 | 31,25 | 757839,00 | 0,32 | 7770,74 | 11.437 | 277.387.591 |

NOTA: El rango de superficies corresponde a la superficie total de la explotación.

Hay 24.254 explotaciones con cultivos herbáceos en secano, con una superficie media de 31,25 ha. Para esta superficie necesitan 0,32 UTA's y obtienen una PFA media de 11.437 €/año.

Estructura de las explotaciones agrarias en Aragón. Datos 2014

Secano leñosos.

| Provincia | Comarcas | Secano leñosos | | | | | | |
|-----------------|----------------|----------------|--------------------|--------|----------------------|-------|--------------------|------------|
| | | Nº Expl. | Hectáreas Media | Total | UTA's Media Total | | PFA Media Total | |
| HUESCA | Jacetania | 75 | 16,58 | 1.243 | 0,09 | 7 | 1.734 | 130.077 |
| | Sobrarbe | 138 | 7,82 | 1.080 | 0,12 | 17 | 1.529 | 210.982 |
| | Ribagorza | 530 | 14,64 | 7.762 | 0,10 | 51 | 1.254 | 664.784 |
| | Hoya Huesca | 1.396 | 4,65 | 6.489 | 0,21 | 292 | 3.773 | 5.267.792 |
| | Somontano | 1.381 | 5,42 | 7.488 | 0,34 | 463 | 4.199 | 5.798.964 |
| | Monegros | 414 | 1,94 | 804 | 0,11 | 44 | 1.484 | 614.449 |
| | La Litera | 797 | 2,08 | 1.658 | 0,11 | 90 | 1.285 | 1.024.104 |
| Bajo Cinca | 423 | 1,61 | 680 | 0,09 | 40 | 3.524 | 1.490.695 | |
| TERUEL | Jiloca | 252 | 2,40 | 606 | 0,14 | 35 | 2.113 | 532.423 |
| | S. Montalban | 199 | 2,99 | 596 | 0,15 | 29 | 2.355 | 468.581 |
| | Bajo Aragón | 4.462 | 8,64 | 38.561 | 0,47 | 2.089 | 5.751 | 25.661.458 |
| | S. Albarracín | 9 | 1,46 | 13 | 0,04 | 0 | 631 | 5.675 |
| | Hoya Teruel | 174 | 4,26 | 741 | 0,16 | 29 | 2.851 | 496.094 |
| Maestrazgo | 38 | 5,23 | 199 | 0,05 | 2 | 985 | 37.432 | |
| ZARAGOZA | Ejea de los C. | 518 | 4,26 | 2.207 | 0,15 | 79 | 2.332 | 1.207.928 |
| | Borja | 1.587 | 5,16 | 8.182 | 0,33 | 522 | 5.100 | 8.093.621 |
| | Calatayud | 2.053 | 6,73 | 13.823 | 0,40 | 812 | 8.898 | 18.267.750 |
| | La Almunia | 3.260 | 4,88 | 15.909 | 0,34 | 1.118 | 5.620 | 18.321.447 |
| | Zaragoza | 1.276 | 2,81 | 3.584 | 0,15 | 188 | 2.035 | 2.596.061 |
| | Daroca | 546 | 5,72 | 3.123 | 0,32 | 174 | 5.969 | 3.258.948 |
| | Caspe | 1.381 | 7,71 | 10.641 | 0,42 | 573 | 6.295 | 8.693.791 |
| HUESCA | 5.154 | 5,28 | 27.205 | 0,19 | 1.004 | 2.950 | 15.201.847 | |
| TERUEL | 5.134 | 7,93 | 40.716 | 0,43 | 2.185 | 5.298 | 27.201.663 | |
| ZARAGOZA | 10.621 | 5,41 | 57.469 | 0,33 | 3.466 | 5.691 | 60.439.546 | |
| ARAGÓN | 20.909 | 6,00 | 125.391 | 0,32 | 6.655 | 4.919 | 102.843.056 | |

| Rango ha | Secano leñosos | | | | | | |
|--------------|----------------|--------------------|---------|----------------------|-------|--------------------|-------------|
| | Nº Expl. | Hectáreas Media | Total | UTA's Media Total | | PFA Media Total | |
| 0,001 a 2 | 3.615 | 0,94 | 3.394 | 0,06 | 202 | 685 | 2.476.976 |
| 2 a 5 | 3.913 | 2,46 | 9.614 | 0,14 | 562 | 2.053 | 8.035.223 |
| 5 a 10 | 3.087 | 4,45 | 13.722 | 0,26 | 808 | 4.094 | 12.639.230 |
| 10 a 15 | 1.758 | 6,49 | 11.415 | 0,39 | 679 | 6.216 | 10.928.172 |
| 15 a 25 | 2.193 | 8,09 | 17.751 | 0,47 | 1.029 | 7.634 | 16.741.313 |
| 25 a 50 | 2.472 | 10,65 | 26.321 | 0,60 | 1.488 | 9.364 | 23.146.739 |
| 50 a 75 | 1.176 | 9,99 | 11.750 | 0,54 | 633 | 8.099 | 9.524.390 |
| 75 a 100 | 677 | 9,43 | 6.385 | 0,46 | 311 | 6.996 | 4.736.623 |
| 100 a 150 | 884 | 9,43 | 8.334 | 0,45 | 394 | 6.552 | 5.792.125 |
| 150 a 200 | 436 | 9,34 | 4.073 | 0,36 | 156 | 5.517 | 2.405.314 |
| 200 a 250 | 252 | 11,67 | 2.940 | 0,42 | 106 | 6.352 | 1.600.649 |
| 250 a 300 | 144 | 13,77 | 1.983 | 0,56 | 81 | 12.004 | 1.728.529 |
| 300 a 500 | 220 | 18,07 | 3.975 | 0,52 | 114 | 7.999 | 1.759.690 |
| 500 a 750 | 56 | 38,17 | 2.138 | 1,28 | 72 | 19.734 | 1.105.109 |
| >750 | 26 | 61,36 | 1.595 | 0,76 | 20 | 8.576 | 222.974 |
| Total | 20.909 | 6,00 | 125.391 | 0,32 | 6.655 | 4.919 | 102.843.056 |

NOTA: El rango de superficies corresponde a la superficie total de la explotación.

Hay 20.909 explotaciones con una superficie total de 125.391 has. La superficie media de la explotación aragonesa de leñosos de secano es de 6 ha, utilizan 0,32 UTA's y su PFA media es de 4.919 €/año.

Estructura de las explotaciones agrarias en Aragón. Datos 2014

Regadío herbáceos.

| Provincias | Comarcas Agrarias | Regadío herbáceos | | | | | | | |
|-----------------|-------------------|-------------------|-----------|------------|-------|-------|--------|--------------------|--|
| | | Nº Expl. | Hectáreas | | UTA's | | PFA | | |
| | | | Media | Total | Media | Total | Media | Total | |
| HUESCA | Jacetania | 529,00 | 6 | 3.039,16 | 0 | 74 | 6.688 | 3.538.161 | |
| | Sobrarbe | 326,00 | 5 | 1.786,89 | 0 | 42 | 6.079 | 1.981.671 | |
| | Ribagorza | 532,00 | 4 | 2.391,58 | 0 | 56 | 5.427 | 2.887.243 | |
| | Hoya Huesca | 2.062,00 | 22 | 44.972,66 | 0 | 1.016 | 28.462 | 58.688.618 | |
| | Somontano | 762,00 | 14 | 10.907,37 | 0 | 242 | 21.842 | 16.643.433 | |
| | Monegros | 1.322,00 | 31 | 40.576,69 | 1 | 964 | 45.624 | 60.315.072 | |
| | La Litera | 2.188,00 | 17 | 38.235,53 | 0 | 873 | 25.962 | 56.805.113 | |
| | Bajo Cinca | 1.032,00 | 21 | 21.620,40 | 0 | 488 | 33.745 | 34.825.121 | |
| TERUEL | Jiloca | 1.445,00 | 6 | 8.842,23 | 0 | 208 | 4.783 | 6.911.365 | |
| | S. Montalban | 441,00 | 4 | 1.847,17 | 0 | 42 | 3.867 | 1.705.502 | |
| | Bajo Aragón | 970,00 | 8 | 8.112,26 | 0 | 187 | 10.195 | 9.889.371 | |
| | S. Albarracín | 112,00 | 4 | 480,42 | 0 | 18 | 4.342 | 486.257 | |
| | Hoya Teruel | 559,00 | 6 | 3.151,77 | 0 | 72 | 7.329 | 4.097.042 | |
| | Maestrazgo | 226,00 | 4 | 996,71 | 0 | 23 | 4.553 | 1.029.066 | |
| ZARAGOZA | Ejea de los C. | 2.922,00 | 22 | 64.744,50 | 1 | 1.736 | 29.794 | 87.058.276 | |
| | Borja | 1.249,00 | 8 | 10.440,59 | 0 | 288 | 11.709 | 14.623.982 | |
| | Calatayud | 550,00 | 7 | 3.677,01 | 0 | 89 | 5.997 | 3.298.312 | |
| | La Almunia | 689,00 | 10 | 6.935,06 | 0 | 286 | 18.226 | 12.557.492 | |
| | Zaragoza | 3.639,00 | 13 | 48.257,47 | 0 | 1.258 | 21.241 | 77.294.563 | |
| | Daroca | 377,00 | 4 | 1.608,31 | 0 | 48 | 3.980 | 1.500.492 | |
| | Caspe | 713,00 | 13 | 9.020,28 | 0 | 204 | 17.522 | 12.493.479 | |
| HUESCA | | 8.753,00 | 19 | 163.530,28 | 0 | 3.756 | 26.926 | 235.684.432 | |
| TERUEL | | 3.753,00 | 6 | 23.430,56 | 0 | 549 | 6.426 | 24.118.603 | |
| ZARAGOZA | | 10.139,00 | 14 | 144.683,22 | 0 | 3.908 | 20.596 | 208.826.596 | |
| ARAGÓN | | 22.645,00 | 15 | 331.644,06 | 0 | 8.213 | 20.695 | 468.629.631 | |

| Rango ha totales | Regadío herbáceos | | | | | | | |
|------------------|-------------------|-----------|---------|-------|-------|---------|--------------------|--|
| | Nº Expl. | Hectáreas | | UTA's | | PFA | | |
| | | Media | Total | Media | Total | Media | Total | |
| 0,001 a 2 | 1.393 | 0,95 | 1.328 | 0,03 | 41 | 1.570 | 2.187.507 | |
| 2 a 5 | 2.195 | 2,30 | 5.047 | 0,06 | 136 | 3.540 | 7.771.058 | |
| 5 a 10 | 2.481 | 4,26 | 10.557 | 0,11 | 285 | 6.477 | 16.068.199 | |
| 10 a 15 | 1.916 | 6,73 | 12.885 | 0,17 | 321 | 9.395 | 18.001.436 | |
| 15 a 25 | 2.747 | 9,26 | 25.446 | 0,24 | 663 | 13.610 | 37.386.522 | |
| 25 a 50 | 3.910 | 14,27 | 55.808 | 0,36 | 1.394 | 20.426 | 79.866.931 | |
| 50 a 75 | 2.319 | 19,21 | 44.547 | 0,47 | 1.092 | 27.448 | 63.653.042 | |
| 75 a 100 | 1.463 | 22,58 | 33.034 | 0,56 | 825 | 31.804 | 46.529.931 | |
| 100 a 150 | 1.768 | 25,29 | 44.719 | 0,60 | 1.055 | 34.787 | 61.503.631 | |
| 150 a 200 | 909 | 28,50 | 25.906 | 0,66 | 601 | 38.444 | 34.945.360 | |
| 200 a 250 | 530 | 28,08 | 14.882 | 0,67 | 354 | 38.142 | 20.215.284 | |
| 250 a 300 | 308 | 32,05 | 9.872 | 0,78 | 240 | 43.854 | 13.507.081 | |
| 300 a 500 | 503 | 47,06 | 23.673 | 1,17 | 587 | 64.483 | 32.435.091 | |
| 500 a 750 | 132 | 97,43 | 12.861 | 2,52 | 333 | 142.371 | 18.792.922 | |
| >750 | 71 | 156,02 | 11.078 | 4,02 | 286 | 222.051 | 15.765.636 | |
| Total | 22.645 | 14,65 | 331.644 | 0,36 | 8.213 | 20.695 | 468.629.631 | |

Estructura de las explotaciones agrarias en Aragón. Datos 2014

Regadío leñosos.

| Provincias | Comarcas Agrarias | Regadío leñosos | | | | | | | |
|-----------------|-------------------|-----------------|-----------|-----------|-----------|-------|--------|--------------------|-------------------|
| | | Nº Expl. | Hectáreas | | UTA's | | PFA | | |
| | | | Media | Total | Media | Total | Media | Total | |
| HUESCA | Jacetania | 17,00 | 1 | 18,23 | 0 | 3 | 7.016 | 119.274 | |
| | Sobrarbe | 8,00 | 1 | 10,97 | 0 | 2 | 12.281 | 98.247 | |
| | Ribagorza | 58,00 | 3 | 172,58 | 1 | 32 | 25.926 | 1.503.727 | |
| | Hoya Huesca | 346,00 | 2 | 823,53 | 0 | 75 | 6.624 | 2.291.807 | |
| | Somontano | 306,00 | 6 | 1.743,53 | 1 | 179 | 13.874 | 4.245.376 | |
| | Monegros | 291,00 | 4 | 1.050,41 | 1 | 151 | 24.187 | 7.038.507 | |
| | La Litera | 878,00 | 3 | 3.000,03 | 1 | 506 | 28.414 | 24.947.728 | |
| | Bajo Cinca | 1.269,00 | 9 | 11.396,62 | 2 | 2.131 | 84.007 | 106.604.473 | |
| TERUEL | Jiloca | 52,00 | 1 | 75,84 | 0 | 14 | 12.655 | 658.083 | |
| | S. Montalban | 52,00 | 2 | 108,37 | 0 | 15 | 14.856 | 772.494 | |
| | Bajo Aragón | 1.778,00 | 3 | 5.053,07 | 0 | 612 | 8.894 | 15.813.679 | |
| | S. Albarracín | 1,00 | 0 | 0,29 | 0 | 0 | 315 | 315 | |
| | Hoya Teruel | 31,00 | 2 | 76,47 | 0 | 14 | 21.847 | 677.259 | |
| | Maestrazgo | 10,00 | 2 | 19,99 | 0 | 3 | 10.990 | 109.902 | |
| ZARAGOZA | Ejea de los C. | 195,00 | 6 | 1.196,02 | 0 | 89 | 12.677 | 2.472.103 | |
| | Borja | 2.034,00 | 3 | 5.559,05 | 0 | 494 | 5.059 | 10.290.041 | |
| | Calatayud | 1.100,00 | 3 | 3.821,05 | 1 | 661 | 20.920 | 23.011.683 | |
| | La Almunia | 2.153,00 | 7 | 14.696,45 | 1 | 2.272 | 36.059 | 77.634.073 | |
| | Zaragoza | 1.334,00 | 3 | 4.474,11 | 0 | 394 | 7.628 | 10.175.581 | |
| | Daroca | 80,00 | 2 | 178,77 | 0 | 22 | 11.461 | 916.859 | |
| | | Caspe | 1.203,00 | 8 | 10.085,99 | 1 | 1.407 | 39.910 | 48.011.928 |
| HUESCA | | 3.173,00 | 6 | 18.215,90 | 1 | 3.078 | 46.281 | 146.849.139 | |
| TERUEL | | 1.924,00 | 3 | 5.334,03 | 0 | 659 | 9.372 | 18.031.732 | |
| ZARAGOZA | | 8.099,00 | 5 | 40.011,44 | 1 | 5.339 | 21.300 | 172.512.268 | |
| ARAGÓN | | 13.196,00 | 5 | 63.561,37 | 1 | 9.076 | 25.568 | 337.393.139 | |

| Rango ha | Regadío leñosos | | | | | | | |
|------------------|-----------------|-------------|---------------|-------------|--------------|---------------|--------------------|--|
| | Nº Expl. | Hectáreas | | UTA's | | PFA | | |
| | | Media | Total | Media | Total | Media | Total | |
| 0,001 a 2 | 2.479 | 0,59 | 1.468 | 0,06 | 147 | 1.661 | 4.118.120 | |
| 2 a 5 | 2.047 | 1,33 | 2.718 | 0,17 | 347 | 5.971 | 12.223.052 | |
| 5 a 10 | 1.942 | 2,65 | 5.154 | 0,41 | 798 | 16.123 | 31.311.796 | |
| 10 a 15 | 1.238 | 4,04 | 5.004 | 0,63 | 782 | 25.031 | 30.988.515 | |
| 15 a 25 | 1.576 | 5,31 | 8.373 | 0,82 | 1.291 | 31.871 | 50.228.105 | |
| 25 a 50 | 1.684 | 6,90 | 11.616 | 1,02 | 1.723 | 38.095 | 64.152.280 | |
| 50 a 75 | 779 | 8,01 | 6.241 | 1,12 | 875 | 41.138 | 32.046.376 | |
| 75 a 100 | 398 | 10,18 | 4.052 | 1,44 | 575 | 53.503 | 21.294.096 | |
| 100 a 150 | 474 | 11,52 | 5.462 | 1,70 | 804 | 65.461 | 31.028.737 | |
| 150 a 200 | 230 | 11,65 | 2.680 | 1,57 | 361 | 55.783 | 12.830.047 | |
| 200 a 250 | 129 | 14,17 | 1.828 | 1,98 | 256 | 75.914 | 9.792.868 | |
| 250 a 300 | 63 | 23,28 | 1.466 | 3,46 | 218 | 136.433 | 8.595.289 | |
| 300 a 500 | 103 | 34,76 | 3.580 | 3,88 | 400 | 114.972 | 11.842.102 | |
| 500 a 750 | 35 | 53,81 | 1.883 | 5,89 | 206 | 196.771 | 6.887.001 | |
| >750 | 19 | 107,22 | 2.037 | 15,37 | 292 | 529.198 | 10.054.755 | |
| Total | 13.196 | 4,82 | 63.561 | 0,69 | 9.076 | 25.568 | 337.393.139 | |

Estructura de las explotaciones agrarias en Aragón. Datos 2014

| Provincias | Comarcas Agrarias | Total Hectáreas | | UTA's Agrícolas | | Pago Único | | Ayudas Agroambientales | | ICB | | PFA Agrícola | |
|-----------------|-------------------|-----------------|-----------|-----------------|--------|-------------|-------------|------------------------|------------|-----------|-----------|---------------|-------------|
| | | Recuento | Media | Suma | Media | Suma | Media | Suma | Media | Suma | Media | Suma | Media |
| HUESCA | Jacetània | 982 | 89,44 | 124.359 | 0,34 | 11.317 | 11.113,212 | 1.741 | 1.709,391 | 386 | 379,046 | 19.605 | 19.251,799 |
| | Sobrarbe | 746 | 80,43 | 60.002 | 0,21 | 160 | 6.799,301 | 1.852 | 1.361,488 | 401 | 299,380 | 11.270 | 8.407,681 |
| | Ribagorza | 1.408 | 76,84 | 108.189 | 0,28 | 389 | 12.833,560 | 1.165 | 1.640,868 | 275 | 386,872 | 11.816 | 16.636,770 |
| | Hoya Huesca | 3.376 | 54,16 | 182.846 | 0,69 | 2.335 | 36.608,585 | 228 | 768,287 | 30 | 100,569 | 33,830 | 114,210,833 |
| | Somontano | 1.934 | 27,95 | 54.049 | 0,56 | 1.083 | 9.699,231 | 143 | 277,121 | 89 | 172,420 | 18,891 | 36,534,838 |
| | Monegros | 1.770 | 52,00 | 92.048 | 0,80 | 1.423 | 21.785,553 | 370 | 654,189 | 2 | 3,395 | 42,677 | 75,538,954 |
| | La Litera | 3.108 | 22,53 | 70.018 | 0,52 | 1.611 | 21.000,636 | 164 | 509,577 | 2 | 6,696 | 28,363 | 88,151,963 |
| | Bajo Cinca | 2.280 | 38,50 | 87.780 | 1,27 | 6.846 | 15.609,859 | 580 | 1.322,504 | 1 | 2,775 | 65,518 | 149,380,595 |
| | Jiloca | 2.413 | 51,54 | 124.359 | 0,34 | 816 | 16.540,903 | 1.555 | 3.752,139 | 185 | 445,788 | 10,233 | 24,683,235 |
| | S. Montalbán | 1.159 | 85,93 | 99.590 | 0,39 | 452 | 11.710,131 | 1.265 | 1.465,901 | 261 | 302,020 | 14,145 | 16,393,549 |
| | Bajo Aragón | 5.538 | 36,47 | 201.976 | 0,63 | 3.475 | 22.553,407 | 376 | 2.081,614 | 140 | 774,675 | 12,430 | 68,837,784 |
| | S. Albarracín | 457 | 109,73 | 50.146 | 0,28 | 130 | 4.260,588 | 1.571 | 717,903 | 432 | 197,286 | 7,221 | 3,299,991 |
| | Hoya Teruel | 1.590 | 83,15 | 132.210 | 0,33 | 530 | 14.348,185 | 888 | 1.412,706 | 241 | 382,915 | 10,300 | 16,377,165 |
| ZARAGOZA | Maestrazgo | 884 | 90,40 | 79.917 | 0,22 | 6.724 | 5.944,109 | 1.236 | 1.093,005 | 389 | 344,181 | 8,084 | 7,146,620 |
| | Eljea de los C. | 3.986 | 43,85 | 174.791 | 0,64 | 11.565 | 46.096,967 | 398 | 1.585,595 | 23 | 91,515 | 29,872 | 119,070,474 |
| | Borja | 3.096 | 19,91 | 61.648 | 0,47 | 1.449 | 10.850,603 | 156 | 483,928 | 2 | 4,666 | 11,836 | 36,645,090 |
| | Calatayud | 2.846 | 36,15 | 102.878 | 0,66 | 1.878 | 12.445,138 | 381 | 1.083,397 | 132 | 376,725 | 18,702 | 53,226,799 |
| | La Almunia | 4.685 | 25,67 | 120.243 | 0,86 | 4.008 | 16.687,923 | 431 | 2.018,345 | 71 | 333,250 | 24,663 | 115,499,517 |
| | Zaragoza | 6.254 | 48,37 | 302.504 | 0,50 | 3.115 | 62.101,501 | 495 | 3.095,652 | 31 | 190,851 | 18,869 | 118,005,967 |
| | Daroca | 1.462 | 46,46 | 67.923 | 0,47 | 688 | 11.633,696 | 2.144 | 3.135,152 | 199 | 291,371 | 15,669 | 22,908,055 |
| | Caspe | 2.583 | 43,23 | 111.653 | 0,98 | 2.537 | 17.483,192 | 544 | 1.406,012 | 123 | 318,877 | 29,458 | 76,089,581 |
| | HUESCA | 15.604 | 47,60 | 742.764 | 0,66 | 10.243 | 135.449,937 | 530 | 8.263,424 | 87 | 1.351,153 | 32,563 | 508,113,433 |
| | TERUEL | 12.041 | 57,15 | 688.197 | 0,47 | 5.602 | 75.357,323 | 874 | 10.523,268 | 203 | 2.446,866 | 11,357 | 136,748,344 |
| ZARAGOZA | 24.912 | 37,80 | 941.641 | 0,65 | 16.207 | 177.299,020 | 514 | 12.808,082 | 65 | 1.607,245 | 21,734 | 541,445,483 | |
| ARAGON | 52.557 | 45,14 | 2.372.603 | 0,61 | 32.052 | 388.106,280 | 601 | 31.594,774 | 103 | 5.405,264 | 22,572 | 1.186.307,280 | |

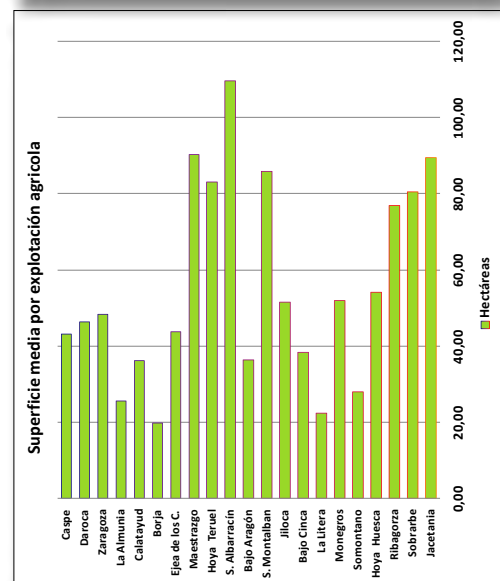
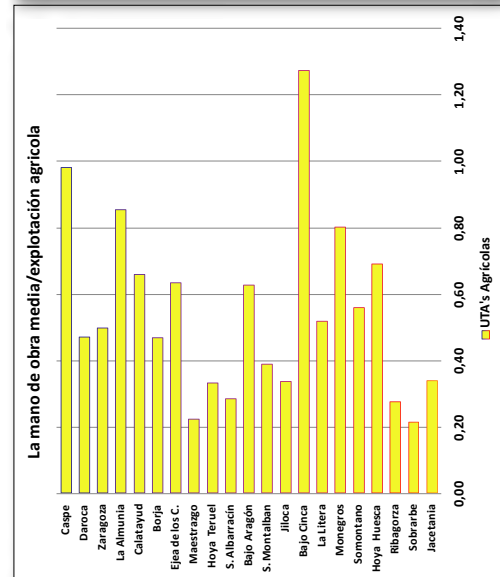
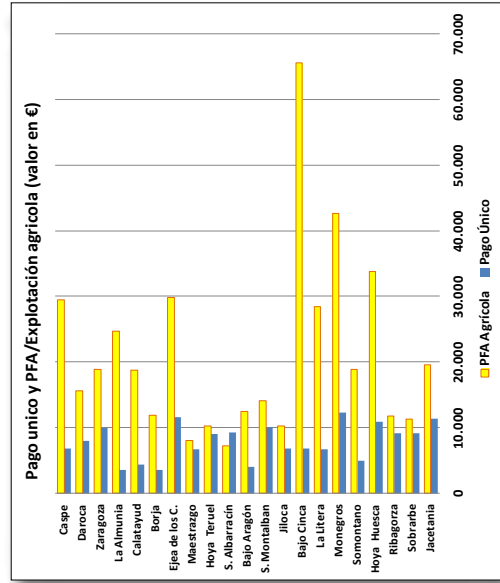

Estructura de las explotaciones agrarias en Aragón. Datos 2014

| Provincia | Estratos PFA Total | PFA Agrícola | | | PFA Secano herbáceos | | | PFA Secano leñosos | | | PFA Regadío herbáceos | | | PFA Regadío leñosos | | | | |
|----------------|--------------------|--------------|--------|-------------|----------------------|--------|--------|--------------------|------------|--------|-----------------------|------------|---------|---------------------|------------|---------|-------------|------------|
| | | Recuento | Media | Suma | % Regadío | Media | SD | Suma | Media | SD | Suma | Media | SD | Suma | Media | SD | Suma | |
| Huesca | <1000 | 1.546 | 310 | 252 | 478.800 | 14,73 | 57 | 182 | 87.524 | 157 | 252 | 242.283 | 40 | 157 | 62.312 | 56 | 164 | 86.681 |
| | 1001 a 6000 | 2.872 | 3.018 | 2.891 | 8.668.096 | 33,40 | 1.013 | 1.490 | 2.910.595 | 712 | 1.244 | 2.043.496 | 1.099 | 1.608 | 3.156.398 | 194 | 721 | 557.607 |
| | 6001 a 12000 | 1.675 | 8.315 | 8.276 | 13.928.303 | 40,57 | 3.040 | 3.985 | 5.091.513 | 1.059 | 2.288 | 1.773.735 | 3.746 | 3.954 | 6.273.857 | 471 | 1.747 | 789.198 |
| | 12001 a 25000 | 2.051 | 16.371 | 16.698 | 33.577.770 | 43,58 | 5.900 | 7.028 | 12.100.890 | 1.174 | 3.193 | 2.407.177 | 7.877 | 8.061 | 16.155.498 | 1.421 | 4.496 | 2.914.205 |
| | 25001 a 50000 | 2.140 | 30.311 | 32.386 | 64.864.547 | 45,41 | 9.489 | 12.559 | 20.305.545 | 1.168 | 3.833 | 2.478.091 | 16.226 | 16.306 | 34.724.111 | 3.435 | 9.945 | 7.350.360 |
| 50001 a 100000 | 2.236 | 49.001 | 56.768 | 109.567.014 | 45,03 | 13.366 | 20.675 | 29.886.752 | 1.169 | 4.864 | 2.614.372 | 24.731 | 29.356 | 55.298.584 | 9.735 | 23.802 | 21.767.306 | |
| >100000 | 3.084 | 89.828 | 34.885 | 277.028.903 | 44,19 | 12.965 | 35.478 | 39.984.130 | 1.181 | 10.778 | 3.642.693 | 38.915 | 94.697 | 120.013.672 | 36.765 | 136.974 | 113.383.782 | |
| Teruel | <1000 | 2.029 | 365 | 350 | 741.418 | 7,19 | 75 | 195 | 151.356 | 232 | 311 | 471.041 | 29 | 113 | 58.415 | 30 | 108 | 60.606 |
| | 1001 a 6000 | 3.542 | 2.820 | 2.542 | 9.988.147 | 8,77 | 1.147 | 1.556 | 4.062.082 | 1.219 | 1.530 | 4.318.738 | 340 | 834 | 1.206.915 | 113 | 456 | 401.412 |
| | 6001 a 12000 | 1.590 | 8.149 | 8.061 | 12.957.554 | 8,85 | 4.112 | 3.870 | 6.538.078 | 2.659 | 3.679 | 4.227.780 | 996 | 2.045 | 1.563.908 | 381 | 1.424 | 605.526 |
| | 12001 a 25000 | 1.497 | 15.394 | 15.742 | 23.044.641 | 8,95 | 8.617 | 7.709 | 12.899.054 | 3.979 | 6.783 | 5.956.568 | 1.786 | 3.665 | 2.673.928 | 1.005 | 3.316 | 1.503.901 |
| | 25001 a 50000 | 1.286 | 23.817 | 27.270 | 30.629.173 | 10,97 | 13.563 | 13.806 | 17.442.562 | 4.499 | 9.745 | 5.785.388 | 3.268 | 7.125 | 4.203.101 | 2.481 | 8.016 | 3.190.890 |
| 50001 a 100000 | 958 | 32.078 | 24.648 | 30.730.916 | 15,57 | 16.267 | 20.098 | 15.583.837 | 4.066 | 11.038 | 3.895.543 | 6.494 | 13.550 | 6.221.196 | 5.250 | 15.757 | 5.029.476 | |
| >100000 | 1.139 | 25.159 | 5.337 | 28.656.495 | 15,86 | 9.385 | 21.495 | 10.689.985 | 2.236 | 7.339 | 2.546.605 | 7.175 | 23.016 | 8.172.140 | 6.356 | 37.855 | 7.239.921 | |
| Zaragoza | <1000 | 3.561 | 391 | 361 | 1.393.083 | 27,85 | 51 | 172 | 181.883 | 175 | 277 | 621.779 | 49 | 175 | 175.672 | 116 | 221 | 413.749 |
| | 1001 a 6000 | 6.917 | 3.008 | 2.813 | 20.806.046 | 30,44 | 703 | 1.355 | 4.860.892 | 1.091 | 1.495 | 7.543.460 | 761 | 1.411 | 5.263.075 | 454 | 1.012 | 3.136.619 |
| | 6001 a 12000 | 3.586 | 8.536 | 8.451 | 30.609.274 | 31,79 | 2.429 | 3.484 | 8.709.654 | 2.274 | 3.409 | 8.156.351 | 2.610 | 3.686 | 9.358.124 | 1.223 | 2.510 | 4.385.037 |
| | 12001 a 25000 | 3.630 | 16.836 | 16.738 | 61.112.919 | 34,05 | 4.959 | 6.830 | 18.001.572 | 3.398 | 5.804 | 12.332.928 | 5.674 | 7.466 | 20.597.875 | 2.805 | 5.355 | 10.180.544 |
| | 25001 a 50000 | 3.051 | 32.106 | 32.914 | 97.955.376 | 37,26 | 8.366 | 12.122 | 25.525.886 | 4.976 | 9.305 | 15.180.824 | 11.627 | 14.780 | 35.475.222 | 7.136 | 12.057 | 21.772.832 |
| 50001 a 100000 | 1.968 | 57.262 | 60.696 | 112.691.474 | 41,98 | 12.206 | 19.356 | 24.021.252 | 5.511 | 13.211 | 10.845.312 | 23.424 | 28.633 | 46.098.733 | 16.115 | 26.283 | 31.713.512 | |
| >100000 | 2.199 | 98.625 | 26.724 | 216.877.311 | 37,91 | 8.346 | 23.478 | 18.352.549 | 2.619 | 15.952 | 5.758.892 | 41.773 | 122.428 | 91.857.895 | 45.888 | 192.021 | 100.907.975 | |
| Aragón | <1000 | 7.136 | 366 | 335 | 2.613.301 | 19,13 | 59 | 181 | 420.763 | 187 | 283 | 1.335.103 | 42 | 156 | 296.399 | 79 | 187 | 561.036 |
| | 1001 a 6000 | 13.331 | 2.960 | 2.767 | 39.462.289 | 25,32 | 888 | 1.453 | 11.833.569 | 1.043 | 1.465 | 13.905.694 | 722 | 1.358 | 9.625.388 | 307 | 850 | 4.097.638 |
| | 6001 a 12000 | 6.851 | 8.392 | 8.336 | 57.495.131 | 28,61 | 2.969 | 3.664 | 20.339.245 | 2.067 | 3.294 | 14.157.866 | 2.513 | 3.579 | 17.215.889 | 844 | 2.162 | 5.779.761 |
| | 12001 a 25000 | 7.178 | 16.402 | 16.524 | 117.735.330 | 31,54 | 5.991 | 7.215 | 43.001.516 | 2.883 | 5.546 | 20.696.673 | 5.493 | 7.352 | 39.427.301 | 2.034 | 4.816 | 14.598.650 |
| | 25001 a 50000 | 6.477 | 29.867 | 31.792 | 193.449.096 | 34,73 | 9.769 | 12.765 | 63.273.993 | 3.620 | 8.231 | 23.444.303 | 11.487 | 14.887 | 74.402.434 | 4.989 | 10.868 | 32.314.082 |
| 50001 a 100000 | 5.162 | 49.010 | 56.081 | 252.988.404 | 38,40 | 13.462 | 20.121 | 69.491.841 | 3.362 | 10.163 | 17.355.227 | 20.848 | 27.695 | 107.618.513 | 11.335 | 23.903 | 58.510.294 | |
| >100000 | 6.422 | 81.371 | 21.644 | 522.562.709 | 37,01 | 10.748 | 29.658 | 69.026.664 | 1.861 | 12.364 | 11.948.190 | 34.264 | 98.439 | 220.043.707 | 34.496 | 148.565 | 221.531.678 | |

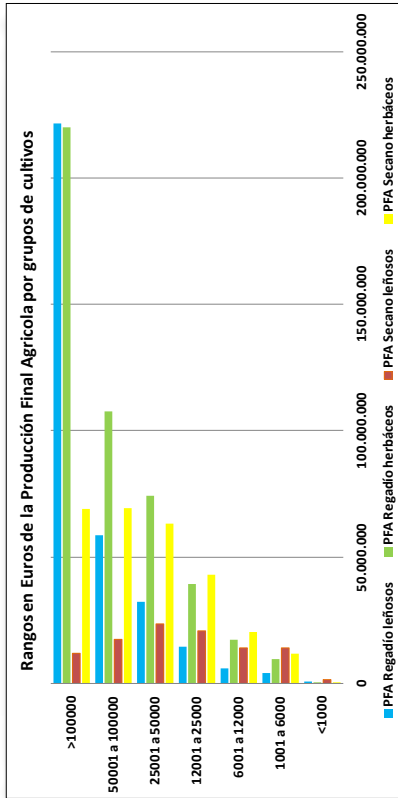

| Explotaciones | | PFA Total | |
|---------------|-------------|-----------|-------------|
| % Rango | % Acumulado | % Rango | % Acumulado |
| 13,58 | 13,58 | 0,22 | 0,22 |
| 25,36 | 38,94 | 3,33 | 3,55 |
| 13,04 | 51,98 | 4,85 | 8,39 |
| 13,66 | 65,64 | 9,92 | 18,32 |
| 12,32 | 77,96 | 16,31 | 34,62 |
| 9,82 | 87,78 | 21,33 | 55,95 |
| 12,22 | 100,00 | 44,05 | 100,00 |

El 52% de las explotaciones producen el 8% de la producción final; por tanto el 48% de las explotaciones producen el 92% de la PFA. También podemos ver que el 12% de las explotaciones producen el 56% de la PFA

Estructura de las explotaciones agrarias en Aragón. Datos 2014

VII. Las estructuras Ganaderas Aragonesas.

| Provincias | Comarcas Agrarias | Distribución por comarcas de la explotaciones ganaderas | | | | | | |
|-----------------|-------------------|---|------------------|----------------|---------------|----------------|----------------------|--------------------|
| | | Nº Explotaciones | UGM's | | UTA's | | PFA | |
| | | | Media | Suma | Media | Suma | Media | Suma |
| HUESCA | Jacetania | 529 | 77,77 | 41.140 | 1,27 | 670 | 68.753 | 36.370.143 |
| | Sobrarbe | 476 | 77,20 | 36.748 | 1,21 | 577 | 72.861 | 34.681.675 |
| | Ribagorza | 685 | 157,33 | 107.774 | 1,59 | 1.091 | 147.726 | 101.192.438 |
| | Hoya Huesca | 695 | 344,30 | 239.286 | 2,07 | 1.438 | 307.027 | 213.384.011 |
| | Somontano | 322 | 194,10 | 62.500 | 1,47 | 473 | 177.018 | 56.999.895 |
| | Monegros | 384 | 339,09 | 130.210 | 2,04 | 784 | 267.971 | 102.900.930 |
| | La Litera | 715 | 280,65 | 200.662 | 1,92 | 1.371 | 274.878 | 196.537.552 |
| | Bajo Cinca | 473 | 343,03 | 162.253 | 2,22 | 1.050 | 330.512 | 156.332.067 |
| TERUEL | Jiloca | 492 | 178,78 | 87.959 | 1,46 | 720 | 149.195 | 73.403.708 |
| | S. Montalban | 386 | 85,89 | 33.155 | 1,22 | 472 | 80.903 | 31.228.647 |
| | Bajo Aragón | 976 | 184,11 | 179.694 | 1,43 | 1.393 | 167.694 | 163.669.488 |
| | S. Albarracín | 201 | 71,67 | 14.406 | 1,11 | 223 | 49.075 | 9.864.066 |
| | Hoya Teruel | 444 | 106,66 | 47.355 | 1,29 | 571 | 94.859 | 42.117.316 |
| | Maestrazgo | 498 | 76,36 | 38.026 | 1,14 | 567 | 66.619 | 33.176.295 |
| ZARAGOZA | Ejea de los C. | 637 | 349,48 | 222.617 | 2,70 | 1.718 | 335.046 | 213.424.299 |
| | Borja | 236 | 253,10 | 59.732 | 2,06 | 485 | 238.025 | 56.173.808 |
| | Calatayud | 279 | 103,10 | 28.765 | 1,10 | 308 | 98.505 | 27.482.832 |
| | La Almunia | 238 | 338,25 | 80.504 | 2,34 | 558 | 364.540 | 86.760.518 |
| | Zaragoza | 838 | 241,61 | 202.469 | 1,93 | 1.617 | 234.308 | 196.350.357 |
| | Daroca | 123 | 308,17 | 37.906 | 1,80 | 221 | 309.294 | 38.043.205 |
| | Caspe | 447 | 279,62 | 124.990 | 2,02 | 905 | 266.732 | 119.229.048 |
| | HUESCA | 4.279 | 229,16 | 980.572 | 1,74 | 7.455 | 209.955 | 898.398.711 |
| TERUEL | 2.997 | 133,67 | 400.595 | 1,32 | 3.946 | 117.938 | 353.459.520 | |
| ZARAGOZA | 2.798 | 270,54 | 756.981 | 2,08 | 5.811 | 263.568 | 737.464.067 | |
| ARAGÓN | 10.074 | 212,24 | 2.138.148 | 1,71 | 17.213 | 197.471 | 1.989.322.298 | |

| Provincias | Comarcas Agrarias | Distribución por comarcas de la explotaciones de vacuno | | | | | | |
|-----------------|-------------------|---|----------------|----------------|--------------|----------------|--------------------|--------------------|
| | | Nº Explotacion | UGM's | | UTA's | | PFA | |
| | | | Media | Suma | Media | Suma | Media | Suma |
| HUESCA | Jacetania | 255 | 73,00 | 18.615 | 1,53 | 389 | 84.868 | 21.641.219 |
| | Sobrarbe | 267 | 67,34 | 17.979 | 1,42 | 379 | 78.873 | 21.059.025 |
| | Ribagorza | 365 | 65,72 | 23.988 | 1,20 | 439 | 80.793 | 29.489.421 |
| | Hoya Huesca | 176 | 85,75 | 15.092 | 1,44 | 253 | 107.026 | 18.836.647 |
| | Somontano | 100 | 70,64 | 7.064 | 1,09 | 109 | 87.768 | 8.776.758 |
| | Monegros | 85 | 71,35 | 6.065 | 1,24 | 106 | 97.143 | 8.257.193 |
| | La Litera | 203 | 123,74 | 25.119 | 2,15 | 436 | 186.921 | 37.945.038 |
| | Bajo Cinca | 98 | 100,00 | 9.800 | 1,73 | 170 | 147.783 | 14.482.721 |
| TERUEL | Jiloca | 105 | 100,96 | 10.601 | 1,50 | 158 | 119.395 | 12.536.464 |
| | S. Montalban | 165 | 91,36 | 15.075 | 1,39 | 230 | 107.721 | 17.773.899 |
| | Bajo Aragón | 145 | 69,85 | 10.128 | 1,11 | 161 | 82.606 | 11.977.929 |
| | S. Albarracín | 44 | 64,59 | 2.842 | 1,06 | 47 | 74.777 | 3.290.177 |
| | Hoya Teruel | 138 | 82,44 | 11.377 | 1,27 | 176 | 97.136 | 13.404.730 |
| | Maestrazgo | 254 | 56,32 | 14.304 | 1,25 | 318 | 62.324 | 15.830.383 |
| ZARAGOZA | Ejea de los C. | 108 | 90,92 | 9.819 | 1,91 | 207 | 145.020 | 15.662.206 |
| | Borja | 42 | 221,17 | 9.289 | 3,55 | 149 | 265.547 | 11.152.974 |
| | Calatayud | 48 | 86,99 | 4.175 | 1,41 | 67 | 110.287 | 5.293.752 |
| | La Almunia | 41 | 92,00 | 3.772 | 1,49 | 61 | 106.603 | 4.370.718 |
| | Zaragoza | 242 | 82,46 | 19.956 | 1,45 | 350 | 113.426 | 27.449.002 |
| | Daroca | 17 | 53,88 | 916 | 0,85 | 14 | 62.690 | 1.065.730 |
| | Caspe | 86 | 80,68 | 6.939 | 1,17 | 101 | 95.158 | 8.183.596 |
| | HUESCA | 1.549 | 79,87 | 123.722 | 1,47 | 2.280 | 103.608 | 160.488.022 |
| TERUEL | 851 | 75,59 | 64.327 | 1,28 | 1.089 | 87.913 | 74.813.582 | |
| ZARAGOZA | 584 | 93,95 | 54.867 | 1,63 | 950 | 125.305 | 73.177.978 | |
| ARAGÓN | 2.984 | 81,41 | 242.917 | 1,45 | 4.319 | 103.378 | 308.479.582 | |

Estructura de las explotaciones agrarias en Aragón. Datos 2014

| Provincias | Comarcas Agrarias | Distribución por comarcas de la explotaciones de porcino | | | | | | |
|-----------------|-------------------|--|------------------|----------------|--------------|----------------|----------------------|--------------------|
| | | Nº Explotacion | UGM's | | UTA's | | PFA | |
| | | | Media | Suma | Media | Suma | Media | Suma |
| HUESCA | Jacetania | 51 | 182,48 | 9.307 | 0,92 | 47 | 142.065 | 7.245.324 |
| | Sobrarbe | 53 | 234,32 | 12.419 | 1,29 | 68 | 204.302 | 10.828.018 |
| | Ribagorza | 149 | 440,83 | 65.683 | 2,52 | 376 | 373.138 | 55.597.635 |
| | Hoya Huesca | 311 | 564,83 | 175.661 | 2,72 | 847 | 457.821 | 142.382.301 |
| | Somontano | 130 | 361,42 | 46.984 | 1,88 | 245 | 297.911 | 38.728.404 |
| | Monegros | 215 | 543,64 | 116.882 | 2,58 | 555 | 414.693 | 89.159.085 |
| | La Litera | 428 | 365,78 | 156.554 | 1,75 | 749 | 303.610 | 129.944.976 |
| | Bajo Cinca | 254 | 516,52 | 131.196 | 2,59 | 657 | 441.379 | 112.110.194 |
| TERUEL | Jiloca | 159 | 401,96 | 63.911 | 1,82 | 290 | 321.698 | 51.149.992 |
| | S. Montalban | 23 | 321,45 | 7.393 | 1,45 | 33 | 266.557 | 6.130.804 |
| | Bajo Aragón | 379 | 350,28 | 132.757 | 1,81 | 686 | 283.783 | 107.553.924 |
| | S. Albarracín | 7 | 462,35 | 3.236 | 2,42 | 17 | 308.828 | 2.161.797 |
| | Hoya Teruel | 51 | 381,20 | 19.441 | 2,27 | 116 | 340.033 | 17.341.659 |
| | Maestrazgo | 72 | 224,64 | 16.174 | 1,20 | 87 | 175.643 | 12.646.304 |
| ZARAGOZA | Ejea de los C. | 319 | 594,21 | 189.552 | 3,61 | 1.151 | 557.263 | 177.766.844 |
| | Borja | 106 | 404,82 | 42.911 | 2,13 | 226 | 359.123 | 38.067.038 |
| | Calatayud | 29 | 346,76 | 10.056 | 1,56 | 45 | 282.261 | 8.185.571 |
| | La Almunia | 35 | 635,06 | 22.227 | 4,17 | 146 | 565.673 | 19.798.563 |
| | Zaragoza | 293 | 506,47 | 148.396 | 2,78 | 815 | 451.030 | 132.151.928 |
| | Daroca | 37 | 349,37 | 12.927 | 2,00 | 74 | 307.191 | 11.366.075 |
| | Caspe | 165 | 587,65 | 96.962 | 3,34 | 551 | 501.269 | 82.709.364 |
| | HUESCA | 1.591 | 449,20 | 714.685 | 2,23 | 3.544 | 368.319 | 585.995.937 |
| TERUEL | 691 | 351,54 | 242.913 | 1,78 | 1.229 | 285.072 | 196.984.480 | |
| ZARAGOZA | 984 | 531,54 | 523.031 | 3,06 | 3.008 | 477.688 | 470.045.383 | |
| ARAGÓN | 3.266 | 453,35 | 1.480.629 | 2,38 | 7.782 | 383.658 | 1.253.025.800 | |

| Provincias | Comarcas Agrarias | Distribución por comarcas de la explotaciones de Ovino-Caprino | | | | | | |
|-----------------|-------------------|--|----------------|---------------|--------------|---------------|-------------------|-------------------|
| | | Nº Explotacion | UGM's | | UTA's | | PFA | |
| | | | Media | Suma | Media | Suma | Media | Suma |
| HUESCA | Jacetania | 264 | 45,07 | 11.897 | 0,85 | 224 | 19.829 | 5.234.812 |
| | Sobrarbe | 240 | 26,46 | 6.350 | 0,54 | 129 | 11.641 | 2.793.912 |
| | Ribagorza | 209 | 55,00 | 11.495 | 1,09 | 228 | 24.199 | 5.057.602 |
| | Hoya Huesca | 207 | 45,73 | 9.467 | 0,88 | 182 | 20.122 | 4.165.260 |
| | Somontano | 90 | 45,07 | 4.056 | 0,90 | 81 | 19.830 | 1.784.706 |
| | Monegros | 84 | 65,62 | 5.512 | 1,29 | 108 | 28.871 | 2.425.192 |
| | La Litera | 78 | 38,28 | 2.986 | 0,74 | 58 | 16.842 | 1.313.708 |
| | Bajo Cinca | 80 | 63,35 | 5.068 | 1,18 | 94 | 27.875 | 2.230.008 |
| TERUEL | Jiloca | 210 | 57,10 | 11.990 | 1,09 | 228 | 25.122 | 5.275.644 |
| | S. Montalban | 199 | 47,57 | 9.467 | 0,91 | 181 | 20.932 | 4.165.502 |
| | Bajo Aragón | 351 | 48,41 | 16.991 | 0,94 | 329 | 21.299 | 7.476.018 |
| | S. Albarracín | 156 | 50,17 | 7.827 | 0,99 | 154 | 22.076 | 3.443.924 |
| | Hoya Teruel | 277 | 47,79 | 13.237 | 0,92 | 254 | 21.027 | 5.824.434 |
| | Maestrazgo | 228 | 31,75 | 7.240 | 0,62 | 142 | 13.972 | 3.185.556 |
| ZARAGOZA | Ejea de los C. | 203 | 76,36 | 15.502 | 1,48 | 300 | 33.600 | 6.820.880 |
| | Borja | 75 | 58,83 | 4.413 | 1,14 | 85 | 25.887 | 1.941.500 |
| | Calatayud | 183 | 43,68 | 7.993 | 0,85 | 156 | 19.219 | 3.516.986 |
| | La Almunia | 131 | 64,59 | 8.461 | 1,26 | 165 | 28.419 | 3.722.840 |
| | Zaragoza | 263 | 63,39 | 16.672 | 1,22 | 320 | 27.892 | 7.335.724 |
| | Daroca | 58 | 53,37 | 3.095 | 1,05 | 61 | 23.481 | 1.361.888 |
| | Caspe | 145 | 45,21 | 6.556 | 0,88 | 128 | 19.893 | 2.884.420 |
| | HUESCA | 1.421 | 46,98 | 66.752 | 0,91 | 1.289 | 20.669 | 29.371.078 |
| TERUEL | 1.252 | 45,39 | 56.830 | 0,88 | 1.104 | 19.972 | 25.005.200 | |
| ZARAGOZA | 1.058 | 59,25 | 62.691 | 1,15 | 1.214 | 26.072 | 27.584.238 | |
| ARAGÓN | 3.731 | 49,93 | 186.274 | 0,97 | 3.608 | 21.967 | 81.960.516 | |

Estructura de las explotaciones agrarias en Aragón. Datos 2014

| Provincias | Comarcas Agrarias | Distribución por comarcas de la explotaciones de Aves | | | | | | |
|-----------------|-------------------|---|----------------|-------------|--------------|----------------|--------------------|------------|
| | | Nº Explotacion | UGM's | | UTA's | | PFA | |
| | | | Media | Suma | Media | Suma | Media | Suma |
| HUESCA | Jacetania | 3 | 422,33 | 1.267 | 1,41 | 4 | 619.756 | 1.859.268 |
| | Sobrarbe | 2 | 13,00 | 26 | 0,33 | 1 | 0 | 0 |
| | Ribagorza | 21 | 326,24 | 6.851 | 2,28 | 48 | 520.530 | 10.931.140 |
| | Hoya Huesca | 34 | 1.146,88 | 38.994 | 4,38 | 149 | 1.396.393 | 47.477.371 |
| | Somontano | 13 | 331,69 | 4.312 | 2,36 | 31 | 546.556 | 7.105.227 |
| | Monegros | 8 | 215,38 | 1.723 | 1,54 | 12 | 357.233 | 2.857.860 |
| | La Litera | 33 | 493,03 | 16.270 | 3,75 | 124 | 796.806 | 26.294.582 |
| | Bajo Cinca | 56 | 325,88 | 18.249 | 2,16 | 121 | 471.599 | 26.409.560 |
| TERUEL | Jiloca | 7 | 156,14 | 1.093 | 1,20 | 8 | 258.737 | 1.811.160 |
| | S. Montalban | 3 | 338,33 | 1.015 | 2,42 | 7 | 561.150 | 1.683.450 |
| | Bajo Aragón | 80 | 259,26 | 20.741 | 1,63 | 130 | 375.405 | 30.032.433 |
| | S. Albarracín | 1 | 475,00 | 475 | 3,39 | 3 | 788.168 | 788.168 |
| | Hoya Teruel | 4 | 821,50 | 3.286 | 5,87 | 23 | 1.362.143 | 5.448.573 |
| | Maestrazgo | 1 | 126,00 | 126 | 0,90 | 1 | 208.980 | 208.980 |
| ZARAGOZA | Ejea de los C. | 23 | 350,04 | 8.051 | 2,43 | 56 | 553.202 | 12.723.649 |
| | Borja | 20 | 178,80 | 3.576 | 1,25 | 25 | 242.133 | 4.842.664 |
| | Calatayud | 19 | 342,95 | 6.516 | 1,93 | 37 | 542.820 | 10.313.579 |
| | La Almunia | 45 | 1.103,80 | 49.671 | 4,23 | 190 | 1.297.499 | 58.387.437 |
| | Zaragoza | 61 | 349,92 | 21.345 | 2,25 | 137 | 465.771 | 28.412.039 |
| | Daroca | 15 | 1.724,20 | 25.863 | 5,65 | 85 | 1.613.495 | 24.202.424 |
| | Caspe | 42 | 439,36 | 18.453 | 2,64 | 111 | 549.928 | 23.096.980 |
| HUESCA | 170 | 515,84 | 87.692 | 2,88 | 489 | 723.147 | 122.935.008 | |
| TERUEL | 96 | 278,50 | 26.736 | 1,81 | 174 | 416.383 | 39.972.764 | |
| ZARAGOZA | 225 | 593,22 | 133.475 | 2,85 | 641 | 719.906 | 161.978.772 | |
| ARAGÓN | 491 | 504,89 | 247.903 | 2,66 | 1.304 | 661.683 | 324.886.544 | |

| Provincias | Comarcas Agrarias | Distribución por comarcas de la explotaciones de Conejos | | | | | | |
|-----------------|-------------------|--|--------------|-------------|------------|---------------|-------------------|-----------|
| | | Nº Explotacion | UGM's | | UTA's | | PFA | |
| | | | Media | Suma | Media | Suma | Media | Suma |
| HUESCA | Jacetania | 6 | 9,02 | 54 | 0,90 | 5 | 64.920 | 389.520 |
| | Sobrarbe | 1 | 0,10 | 0 | 0,01 | 0 | 720 | 720 |
| | Ribagorza | 3 | 5,40 | 16 | 0,54 | 2 | 38.880 | 116.640 |
| | Hoya Huesca | 8 | 9,07 | 73 | 0,91 | 7 | 65.304 | 522.432 |
| | Somontano | 7 | 12,00 | 84 | 1,20 | 8 | 86.400 | 604.800 |
| | Monegros | 2 | 14,00 | 28 | 1,40 | 3 | 100.800 | 201.600 |
| | La Litera | 11 | 13,12 | 144 | 1,31 | 14 | 94.477 | 1.039.248 |
| | Bajo Cinca | 6 | 25,45 | 153 | 2,55 | 15 | 183.264 | 1.099.584 |
| TERUEL | Jiloca | 24 | 15,22 | 365 | 1,52 | 37 | 109.602 | 2.630.448 |
| | S. Montalban | 11 | 18,62 | 205 | 1,86 | 20 | 134.090 | 1.474.992 |
| | Bajo Aragón | 77 | 11,96 | 921 | 1,20 | 92 | 86.093 | 6.629.184 |
| | S. Albarracín | 1 | 25,00 | 25 | 2,50 | 3 | 180.000 | 180.000 |
| | Hoya Teruel | 3 | 4,53 | 14 | 0,45 | 1 | 32.640 | 97.920 |
| | Maestrazgo | 16 | 11,33 | 181 | 1,13 | 18 | 81.567 | 1.305.072 |
| ZARAGOZA | Ejea de los C. | 4 | 15,65 | 63 | 1,57 | 6 | 112.680 | 450.720 |
| | Borja | 2 | 11,78 | 24 | 1,18 | 2 | 84.816 | 169.632 |
| | Calatayud | 5 | 4,80 | 24 | 0,48 | 2 | 34.589 | 172.944 |
| | La Almunia | 3 | 22,27 | 67 | 2,23 | 7 | 160.320 | 480.960 |
| | Zaragoza | 10 | 13,91 | 139 | 1,39 | 14 | 100.166 | 1.001.664 |
| | Daroca | 1 | 6,54 | 7 | 0,65 | 1 | 47.088 | 47.088 |
| | Caspe | 25 | 13,08 | 327 | 1,31 | 33 | 94.188 | 2.354.688 |
| HUESCA | 44 | 12,55 | 552 | 1,25 | 55 | 90.331 | 3.974.544 | |
| TERUEL | 132 | 12,96 | 1.711 | 1,30 | 171 | 93.315 | 12.317.616 | |
| ZARAGOZA | 50 | 12,99 | 650 | 1,30 | 65 | 93.554 | 4.677.696 | |
| ARAGÓN | 226 | 12,89 | 2.912 | 1,29 | 291 | 92.787 | 20.969.856 | |

Estructura de las explotaciones agrarias en Aragón. Datos 2014

VIII. La Producción Final Agraria.

| Provincias | Comarcas Agrarias | Nº Explotacion | Distribución por comarcas de la Producción Final Agraria | | | | | |
|------------|-------------------|----------------|--|---------------|--------------|---------------|-------------|---------------|
| | | | PFA Agrícola | | PFA Ganadera | | PFA Total | |
| | | | Media | Suma | Media | Suma | Media | Suma |
| HUESCA | Jacetania | 982 | 19.604,68 | 19.251.799 | 37.036,81 | 36.370.143 | 56.641 | 55.621.942 |
| | Sobrarbe | 746 | 11.270,35 | 8.407.681 | 46.490,18 | 34.681.675 | 57.761 | 43.089.356 |
| | Ribagorza | 1.408 | 11.815,89 | 16.636.770 | 71.869,63 | 101.192.438 | 83.686 | 117.829.208 |
| | Hoya Huesca | 3.376 | 33.830,22 | 114.210.833 | 63.206,16 | 213.384.011 | 97.036 | 327.594.844 |
| | Somontano | 1.934 | 18.890,82 | 36.534.838 | 29.472,54 | 56.999.895 | 48.363 | 93.534.733 |
| | Monegros | 1.770 | 42.677,38 | 75.538.954 | 58.136,12 | 102.900.930 | 100.813 | 178.439.884 |
| | La Litera | 3.108 | 28.362,92 | 88.151.963 | 63.236,02 | 196.537.552 | 91.599 | 284.689.515 |
| | Bajo Cinca | 2.280 | 65.517,80 | 149.380.595 | 68.566,70 | 156.332.067 | 134.085 | 305.712.662 |
| TERUEL | Jiloca | 2.413 | 10.233,42 | 24.693.235 | 30.420,10 | 73.403.708 | 40.654 | 98.096.943 |
| | S. Montalban | 1.159 | 14.144,56 | 16.393.549 | 26.944,48 | 31.228.647 | 41.089 | 47.622.196 |
| | Bajo Aragón | 5.538 | 12.430,08 | 68.837.784 | 29.553,90 | 163.669.488 | 41.984 | 232.507.272 |
| | S. Albarracín | 457 | 7.220,99 | 3.299.991 | 21.584,39 | 9.864.066 | 28.805 | 13.164.057 |
| | Hoya Teruel | 1.590 | 10.300,10 | 16.377.165 | 26.488,88 | 42.117.316 | 36.789 | 58.494.481 |
| ZARAGOZA | Maestrazgo | 884 | 8.084,41 | 7.146.620 | 37.529,75 | 33.176.295 | 45.614 | 40.322.915 |
| | Ejea de los C. | 3.986 | 29.872,17 | 119.070.474 | 53.543,48 | 213.424.299 | 83.416 | 332.494.773 |
| | Borja | 3.096 | 11.836,27 | 36.645.090 | 18.143,99 | 56.173.808 | 29.980 | 92.818.898 |
| | Calatayud | 2.846 | 18.702,32 | 53.226.799 | 9.656,65 | 27.482.832 | 28.359 | 80.709.631 |
| | La Almunia | 4.685 | 24.653,05 | 115.499.517 | 18.518,79 | 86.760.518 | 43.172 | 202.260.035 |
| | Zaragoza | 6.254 | 18.868,88 | 118.005.967 | 31.395,96 | 196.350.357 | 50.265 | 314.356.324 |
| | Daroca | 1.462 | 15.668,98 | 22.908.055 | 26.021,34 | 38.043.205 | 41.690 | 60.951.260 |
| Caspe | 2.583 | 29.457,83 | 76.089.581 | 46.159,14 | 119.229.048 | 75.617 | 195.318.629 | |
| HUESCA | | 15.604 | 32.563,02 | 508.113.433 | 57.574,90 | 898.398.711 | 90.138 | 1.406.512.144 |
| TERUEL | | 12.041 | 11.356,89 | 136.748.344 | 29.354,66 | 353.459.520 | 40.712 | 490.207.864 |
| ZARAGOZA | | 24.912 | 21.734,32 | 541.445.483 | 29.602,76 | 737.464.067 | 51.337 | 1.278.909.550 |
| ARAGÓN | | 52.557 | 22.571,82 | 1.186.307.260 | 37.850,76 | 1.989.322.298 | 60.423 | 3.175.629.558 |

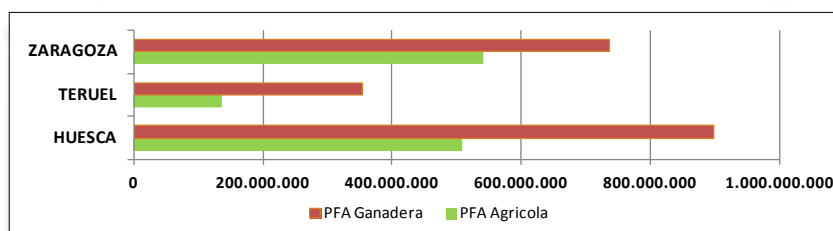
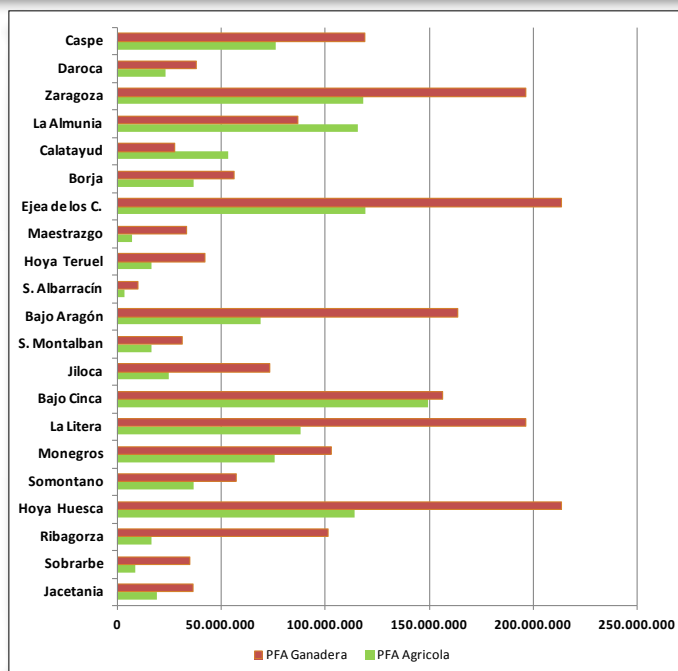

Estructura de las explotaciones agrarias en Aragón. Datos 2014

IX. Orientaciones Técnico Económicas.

Las explotaciones agrarias suelen clasificarse según los sectores sobre los que ejercitan su actividad económica. La clasificación OTE es la utilizada por el Instituto Nacional de Estadística (INE), sin embargo el planteamiento inicial sobre el que se asienta este trabajo considera una desagregación menor, por tanto no puede asimilarse a la tradicional OTE's del INE. Este trabajo se asienta sobre 7 orientaciones simples y sus diversas combinaciones: Cultivos herbáceos y leñosos; así como ganadería por especies. Como orientaciones (clasificaciones) tenemos, herbáceos (He), Leñosos (Le), Porcino (Po), Bovino (Bo), Ovino-Caprino (Oc), Aves (Av), Conejos (Co). Cada explotación practica una o varias orientaciones productivas, de la combinación ordenada por la Producción Final Agraria de cada Orientación simple resultará la tipología de explotación adoptada por cada una.

Para facilitar su interpretación, los siguientes cuadros de este capítulo, no incorporan orientaciones de cuarto y sucesivo nivel económico.

Como resultado se obtienen los siguientes resultados. Atendiendo únicamente a una OTE:

| Tipo principal de OTE | | | |
|-----------------------|---------------|----------------------|----------------|
| Tipo | Nº | Suma Pfa | Media Pfa |
| Aves | 429 | 324.886.544 | 757.311 |
| Bovino | 2.984 | 308.479.582 | 103.378 |
| Conejos | 226 | 20.969.856 | 92.787 |
| Herbáceos | 39.200 | 746.003.411 | 19.031 |
| Leñosos | 26.652 | 440.204.459 | 16.517 |
| Ovino Caprino | 3.731 | 81.960.516 | 21.967 |
| Porcino | 3.266 | 1.253.025.800 | 383.658 |
| Total | 76.488 | 3.175.530.168 | 199.236 |

Las 76.488 OTE,s simples son combinadas por 52.458 explotaciones agrarias cuya suma total de la PFA es de 3.175,5 Millones de € y tienen una Pfa media de 199.236 €

OTE's de Herbáceos:

Aquellas explotaciones que tienen como actividad económica predominante los cultivos herbáceos son las que aparecen en este apartado.

Esta orientación puede combinarse con las 6 restantes, de forma que la clasificación está subordinada a la importancia económica de la PFA de las orientaciones de la explotación.

La interpretación de los resultado es la siguiente: La Orientación Herbáceos por si sola tiene 17.881 explotaciones y genera una PFA de 387,6 Millones de € con una PFA media de 21.678 €/explotación.

Además de estas hay 141 explotaciones que practican la actividad de herbáceos y bovino simultáneamente, obteniendo una PFA media/explotación de 116.290 €.

Estructura de las explotaciones agrarias en Aragón. Datos 2014

Si además como tercera orientación tiene los cultivos leñosos hay 43 explotaciones y generan 4,3 Millones de € y una PFA media/explotación de 101.414 €.

Al final podemos ver que hay 25.787 explotaciones con cultivos herbáceos como orientación técnica económica principal y todas ellas combinadas suman 672 Millones € con una PFA media/explotación de 26.061 €.

| ORIENTACIONES TECNICO PRODUCTIVAS | | | | | |
|--|--------------|------------|---------------|--------------------|---------------|
| Orientaciones productivas | | | Datos | | |
| O. Principal | O Secundaria | O. Tercera | Nº | PFA total | PFA Media |
| | He | He | 17.881 | 387.625.391 | 21.678 |
| | He Bo | He Bo | 141 | 16.396.905 | 116.290 |
| | | He Bo Le | 43 | 4.360.794 | 101.414 |
| | | He Bo Oc | 17 | 2.089.476 | 122.910 |
| | | He Bo Po | 2 | 65.229 | 32.615 |
| | He Co | He Co | 2 | 223.790 | 111.895 |
| | | He Co Le | 1 | 13.857 | 13.857 |
| | He Le | He Le | 6.565 | 198.645.880 | 30.258 |
| | | He Le Av | 1 | 19.919 | 19.919 |
| | | He Le Bo | 4 | 104.538 | 26.135 |
| | | He Le Oc | 67 | 3.354.888 | 50.073 |
| | | He Le Po | 2 | 47.338 | 23.669 |
| | He Oc | He Oc | 782 | 36.060.967 | 46.114 |
| | | He Oc Bo | 6 | 680.910 | 113.485 |
| | | He Oc Co | 1 | 52.003 | 52.003 |
| | | He Oc Le | 239 | 18.049.825 | 75.522 |
| | | He Oc Po | 6 | 335.512 | 55.919 |
| | He Po | He Po | 16 | 1.836.511 | 114.782 |
| | | He Po Bo | 1 | 764.418 | 764.418 |
| | | He Po Le | 8 | 1.161.542 | 145.193 |
| | | He Po Oc | 2 | 135.212 | 67.606 |
| Orientación principal Herbáceos | | | 25.787 | 672.024.905 | 26.061 |

OTE's de Leñosos:

| ORIENTACIONES TECNICO PRODUCTIVAS | | | | | |
|--------------------------------------|--------------|------------|---------------|--------------------|---------------|
| Orientaciones productivas | | | Datos | | |
| O. Principal | O Secundaria | O. Tercera | Nº | PFA total | PFA Media |
| | Le | Le | 10.618 | 147.963.075 | 13.935 |
| | Le Bo | Le Bo | 2 | 275.187 | 137.594 |
| | | Le Bo He | 44 | 8.125.942 | 184.681 |
| | Le Co | Le Co He | 1 | 148.530 | 148.530 |
| | Le He | Le He | 7.340 | 264.770.947 | 36.072 |
| | | Le He Av | 1 | 9.334 | 9.334 |
| | | Le He Bo | 4 | 845.572 | 211.393 |
| | | Le He Oc | 28 | 1.164.436 | 41.587 |
| | | Le He Po | 1 | 56.067 | 56.067 |
| | Le Oc | Le Oc | 4 | 33.773 | 8.443 |
| | | Le Oc He | 61 | 3.281.710 | 53.799 |
| | Le Po | Le Po | 3 | 1.877.118 | 625.706 |
| | | Le Po He | 7 | 2.109.021 | 301.289 |
| Orientación principal Leñosos | | | 18.114 | 430.660.712 | 23.775 |

Hay 18.114 explotaciones en las que los cultivos Leñosos es la orientación principal con una PFA total de 430,6 Millones de € de PFA y una PFA media/explotación media de 23.775 €. Sin embargo hay un total 26.652 explotaciones con la actividad económica de cultivos leñosos, de las cuales 8.538 explotaciones, aunque tienen esa actividad, no la tienen como la económica principal.

Estructura de las explotaciones agrarias en Aragón. Datos 2014

El número de explotaciones con solo la OTE "Leñosos" es de 10.618 y producen 147,9 Millones de € con una producción media de 13.935 €/explotación.

Hay 7.340 explotaciones que combinan en su integridad la actividad principal de cultivos leñosos y la secundaria de cultivos herbáceos., estas producen 264,7 Millones de € con una PFA media de 36.072 €/explotación.

OTE's de Bovino:

| ORIENTACIONES TECNICO PRODUCTIVAS | | | | | |
|--------------------------------------|--------------|------------|--------------|--------------------|----------------|
| Orientaciones productivas | | | Datos | | |
| O. Principal | O Secundaria | O. Tercera | Nº | PFA total | PFA Media |
| | Bo | Bo | 213 | 21.497.270 | 100926,15 |
| | Bo Av | Bo Av | 1 | 944 | 944 |
| | Bo Co | Bo Co He | 1 | 62.863 | 62.863 |
| | Bo He | Bo He | 1.776 | 227.274.799 | 127.970 |
| | | Bo He Le | 241 | 38.226.558 | 158.616 |
| | | Bo He Oc | 95 | 10.802.882 | 113.715 |
| | | Bo He Po | 9 | 818.112 | 90.901 |
| Bovino | Bo Le | Bo Le | 8 | 664.171 | 83.021 |
| | | Bo Le Co | 1 | 154.393 | 154.393 |
| | | Bo Le He | 103 | 13.439.926 | 130.485 |
| | | Bo Le Po | 1 | 342.649 | 342.649 |
| | Bo Oc | Bo Oc | 1 | 87.686 | 87.686 |
| | | Bo Oc He | 71 | 6.068.608 | 85.473 |
| | Bo Po | Bo Po | 1 | 2.179 | 2.179 |
| | | Bo Po He | 15 | 6.444.807 | 429.654 |
| | | Bo Po Le | 2 | 853.093 | 426.547 |
| Orientación principal Bovino: | | | 2.539 | 326.740.940 | 128.689 |

OTE's de Porcino:

| ORIENTACIONES TECNICO PRODUCTIVAS | | | | | |
|--------------------------------------|--------------|------------|--------------|----------------------|----------------|
| Orientaciones productivas | | | Datos | | |
| O. Principal | O Secundaria | O. Tercera | Nº | PFA total | PFA Media |
| | Po | Po | 1.595 | 676.395.389 | 424.072 |
| | Po Av | Po Av | 7 | 12.090.504 | 1.727.215 |
| | | Po Av He | 4 | 4.799.427 | 1.199.857 |
| | | Po Av Le | 3 | 1.998.230 | 666.077 |
| | Po Bo | Po Bo | 7 | 1.884.176 | 269.168 |
| | | Po Bo He | 105 | 51.426.153 | 489.773 |
| | | Po Bo Le | 8 | 2.784.766 | 348.096 |
| | | Po Bo Oc | 1 | 309.768 | 309.768 |
| | Po Co | Po Co | 2 | 197.244 | 98.622 |
| | | Po Co He | 1 | 841.725 | 841.725 |
| Porcino | Po He | Po He | 709 | 304.180.964 | 429.028 |
| | | Po He Av | 1 | 3.380.024 | 3.380.024 |
| | | Po He Bo | 17 | 10.604.108 | 623.771 |
| | | Po He Le | 358 | 131.723.478 | 367.943 |
| | | Po He Oc | 30 | 7.721.624 | 257.387 |
| | Po Le | Po Le | 94 | 28.403.482 | 302.165 |
| | | Po Le He | 187 | 66.217.821 | 354.106 |
| | | Po Le Oc | 2 | 419.979 | 209.990 |
| | Po Oc | Po Oc | 1 | 205.319 | 205.319 |
| | | Po Oc He | 23 | 5.009.172 | 217.790 |
| | | Po Oc Le | 2 | 461.377 | 230.689 |
| Orientación Principal Porcino | | | 3.157 | 1.311.054.730 | 415.285 |

Estructura de las explotaciones agrarias en Aragón. Datos 2014

OTE's Aves:

| ORIENTACIONES TECNICO PRODUCTIVAS | | | | | |
|------------------------------------|--------------|------------|------------|--------------------|----------------|
| Orientaciones productivas | | | Datos | | |
| O. Principal | O Secundaria | O. Tercera | Nº | PFA total | PFA Media |
| | Av | Av | 226 | 182.377.019 | 806.978 |
| | Av Bo | Av Bo He | 3 | 1.095.583 | 365.194 |
| | | Av Bo Le | 2 | 644.079 | 322.040 |
| | Av Co | Av Co | 2 | 492.878 | 246.439 |
| | | Av Co He | 1 | 163.145 | 163.145 |
| | Av He | Av He | 64 | 55.455.736 | 866.496 |
| | | Av He Le | 38 | 44.335.173 | 1.166.715 |
| Aves | | Av He Oc | 2 | 1.171.337 | 585.669 |
| | | Av He Po | 1 | 565.030 | 565.030 |
| | Av Le | Av Le | 28 | 14.030.888 | 501.103 |
| | | Av Le He | 28 | 13.640.935 | 487.176 |
| | Av Oc | Av Oc He | 3 | 1.673.229 | 557.743 |
| | Av Po | Av Po | 7 | 6.637.389 | 948.198 |
| | | Av Po He | 2 | 1.776.716 | 888.358 |
| | | Av Po Le | 4 | 6.413.879 | 1.603.470 |
| Orientación principal Aves: | | | 411 | 330.473.016 | 804.071 |

OTE's Ovino-Caprino y Conejos:

| ORIENTACIONES TECNICO PRODUCTIVAS | | | | | |
|--|--------------|------------|--------------|-------------------|----------------|
| Orientaciones productivas | | | Datos | | |
| O. Principal | O Secundaria | O. Tercera | Nº | PFA total | PFA Media |
| | Oc | Oc | 301 | 2.163.854 | 7.189 |
| | Oc Bo | Oc Bo | 1 | 2.187 | 2.187 |
| | | Oc Bo He | 11 | 847.558 | 77.051 |
| | Oc He | Oc He | 1.565 | 62.014.761 | 39.626 |
| Ovino Caprino | | Oc He Bo | 15 | 780.709 | 52.047 |
| | | Oc He Le | 271 | 14.372.403 | 53.035 |
| | | Oc He Po | 5 | 153.265 | 30.653 |
| | Oc Le | Oc Le | 3 | 32.386 | 10.795 |
| | | Oc Le He | 86 | 2.636.037 | 30.652 |
| Orientación Principal Ovino-caprino | | | 2.258 | 83.003.160 | 36.760 |
| | Co | Co | 131 | 13.710.384 | 104.659 |
| | Co Bo | Co Bo | 1 | 95.246 | 95.246 |
| | Co He | Co He | 20 | 2.434.533 | 121.727 |
| | | Co He Bo | 1 | 43.810 | 43.810 |
| | | Co He Le | 10 | 1.127.886 | 112.789 |
| | | Co He Oc | 2 | 188.933 | 94.467 |
| Conejos | Co Le | Co Le | 18 | 1.469.561 | 81.642 |
| | | Co Le He | 24 | 1.909.759 | 79.573 |
| | | Co Le Oc | 1 | 80.612 | 80.612 |
| | Co Oc | Co Oc | 1 | 65.174 | 65.174 |
| | Co Po | Co Po | 1 | 46.879 | 46.879 |
| | | Co Po Bo | 1 | 260.922 | 260.922 |
| | | Co Po He | 1 | 40.510 | 40.510 |
| Orientación Principal Conejos | | | 212 | 21.474.209 | 101.293 |

Hay 3.731 explotaciones de ovino – caprino, pero no todas tienen esta actividad principal; solamente la tienen como principal 2.258, el resto, 1.473, la tienen como secundaria, terciaria, etc.

