

**CUENTAS ANUALES DE LAS ENTIDADES DE DERECHO PÚBLICO  
DE LA COMUNIDAD AUTÓNOMA DE ARAGÓN**

---

---

**ENTIDADES DE DERECHO PÚBLICO**

**Entidad Pública Aragonesa de Servicios Telemáticos**



Concepción Peralta Santolaria, Secretaria del Consejo de Dirección de la Entidad Pública Aragonesa de Servicios Telemáticos, CERTIFICA que en la reunión del Consejo de Dirección de la citada Entidad Pública, celebrada el día 2 de junio de 2014, se adoptó el siguiente acuerdo:

*"Se aprueban por el Consejo de Dirección en la presente sesión las cuentas de la Entidad, correspondientes al ejercicio 2013".*

En virtud de lo que dispone el artículo 29.10 del Texto refundido de la Ley de la Administración de la Comunidad Autónoma de Aragón aprobado por Decreto Legislativo 2/2001, de 3 de julio de 2001, se hace constar que la presente certificación se emite con anterioridad a la aprobación del acta de la citada reunión.

Y para que así conste, expido la presente certificación, en Zaragoza, a tres de junio de dos mil catorce.

LA SECRETARIA  
DEL CONSEJO DE DIRECCIÓN

Concepción Peralta Santolaria

VºBº  
EL PRESIDENTE  
DEL CONSEJO DE DIRECCIÓN,

Arturo Aliaga López.



***ARAGONESA DE SERVICIOS  
TELEMÁTICOS  
CUENTAS ANUALES  
EJERCICIO 2013***

## INDICE

### 1. BALANCE DE SITUACIÓN

### 2. CUENTA DE PÉRDIDAS Y GANANCIAS

### 3. ESTADO DE LIQUIDACIÓN DEL PRESUPUESTO

#### 3.1. Liquidación del Presupuesto de Gastos.

- Liquidación del Presupuesto de Gastos por capítulos
- Liquidación del Presupuesto de Gastos por artículos
- Liquidación del Presupuesto de Gastos por conceptos
- Liquidación del Presupuesto de Gastos por partida

presupuestaria

#### 3.2. Liquidación del Presupuesto de Ingresos.

- Liquidación del Presupuesto de Ingresos por capítulos
- Liquidación del Presupuesto de Ingresos por artículos
- Liquidación del Presupuesto de Ingresos por conceptos
- Liquidación del Presupuesto de Ingresos por partida

presupuestaria.

#### 3.3. Resultado Presupuestario.

### 4. MEMORIA

#### 4.1. Organización y bases de presentación.

#### 4.2. Estado Operativo.

#### 4.3. Información de carácter financiero.

- Estado del Remanente de Tesorería.
- Estado de Tesorería.
- Estado del Flujo Neto de Tesorería.
- Operaciones no presupuestarias de Tesorería

#### 4.4. Información sobre la ejecución del Gasto Público.

- Modificaciones de Crédito.
- Remanentes de Crédito.
- Clasificación funcional del gasto.
- Ejecución de los Proyectos de Inversión.
- Contratación Administrativa.
- Personal.
- Obligaciones de presupuestos cerrados.
- Compromisos de gasto con cargo a presupuestos de ejercicios posteriores.
- Acreedores por operaciones pendientes de aplicar al

presupuesto.

4.5. Información sobre la ejecución del Ingreso Público.

- Derechos reconocidos netos.
- Anulación de derechos presupuestarios.
- Recaudación neta.
- Devoluciones de ingresos.
- Transferencias y subvenciones recibidas.
- Derechos a cobrar de presupuestos cerrados.

4.6. Información sobre el Inmovilizado no financiero.

- Inmovilizado inmaterial
- Inmovilizado material
- Variaciones del Inmovilizado.

4.7. Información sobre las inversiones financieras.

4.8. Información sobre el endeudamiento.

---

## **1. BALANCE DE SITUACION**

---

<b>BALANCE DE SITUACIÓN. AST. 2013</b>			
<b>ACTIVO</b>		<b>2013</b>	<b>2012</b>
<b>A)</b>	<b>INMOVILIZADO</b>	<b>12.143.596,02</b>	<b>13.259.358,27</b>
I.	Inversiones destinadas al uso general	3.000,00	3.000,00
1.	Terrenos y bienes naturales	3.000,00	3.000,00
II.	Inmovilizaciones inmateriales	431.928,78	986.165,31
3.	Aplicaciones informáticas	8.842.972,79	8.842.972,79
6.	Amortizaciones	8.411.044,01-	7.856.807,48-
III.	Inmovilizaciones materiales	11.658.581,24	12.270.192,96
2.	Instalaciones técnicas y maquinaria	8.958.059,35	8.958.059,35
3.	Utillaje y Mobiliario	249.038,57	234.883,65
4.	Otro inmovilizado	16.619.894,16	14.847.031,93
5.	Amortizaciones	14.168.410,84-	11.769.781,97-
V.	Inversiones financieras permanentes	50.086,00	0,00
3.	Fianzas y depósitos constituidos a L/P	50.086,00	0,00
<b>C)</b>	<b>ACTIVO CIRCULANTE</b>	<b>18.477.857,43</b>	<b>16.359.755,64</b>
II.	Deudores	17.939.626,65	16.363.916,83
1.	Deudores Presupuestarios	17.806.720,72	16.358.036,83
2.	Deudores no presupuestarios	1.470,00	5.880,00
4.	Administraciones Publicas	131.435,93	0,00
IV.	Tesorería	538.230,78	4.161,19-
<b>TOTAL ACTIVO</b>		<b>30.621.453,45</b>	<b>29.619.113,91</b>



<b>BALANCE DE SITUACIÓN. AST. 2013</b>			
<b>PASIVO</b>		<b>2013</b>	<b>2012</b>
<b>A)</b>	<b>FONDOS PROPIOS</b>	<b>18.814.080,82</b>	<b>19.897.849,10</b>
III.	Resultados de ejercicios anteriores	19.897.849,10	21.664.559,96
1.	Resultados positivos de ejercicios anter.	19.897.849,10	21.664.559,96
IV.	Resultados del ejercicio	1.083.768,28-	1.766.710,86-
<b>D)</b>	<b>ACREEDORES A LARGO PLAZO</b>	<b>1.814.677,79</b>	<b>1.996.145,57</b>
II.	Otras deudas a largo plazo	1.814.677,79	1.996.145,57
1.	Deudas con entidades de crédito	1.814.677,79	1.996.145,57
<b>E)</b>	<b>ACREEDORES A CORTO PLAZO</b>	<b>9.992.694,84</b>	<b>7.725.119,24</b>
III.	Acreedores	9.992.694,84	7.725.119,24
1.	Acreedores presupuestarios	6.937.771,18	4.707.376,50
2.	Acreedores no presupuestarios	2.965.319,28	2.965.319,28
4.	Administraciones Públicas	89.604,38	52.423,46
<b>TOTAL PASIVO</b>		<b>30.621.453,45</b>	<b>29.619.113,91</b>

---

## **2. CUENTA DE PÉRDIDAS Y GANANCIAS**

---

<b>CUENTA DE RESULTADOS ECONOMICO-PATRIMONIAL. AST. 2013</b>			
<b>DEBE</b>		<b>2013</b>	<b>2012</b>
<b>A)</b>	<b>GASTOS</b>	<b>26.594.464,83</b>	<b>20.187.393,30</b>
2.	Gastos func. de servicios y prestaciones	26.593.629,09	20.180.429,01
a)	Gastos de personal	3.639.261,03	3.476.382,82
a.1)	Sueldos salarios y asimilados	2.896.230,05	2.746.155,45
a.2)	Cargas sociales	743.030,98	730.227,37
c)	Dotaciones para amortizaciones inmovilizad	2.952.865,40	3.123.132,97
e)	Otros gastos de gestión	20.001.502,66	13.580.913,22
e.1)	Servicios exteriores	19.993.237,89	13.577.317,59
e.2)	Tributos	8.264,77	3.595,63
4.	Pérdidas y gastos extraordinarios	835,74	6.964,29
a)	Pérdidas procedentes de inmovilizado	0,00	6.964,29
d)	Gastos y pérdidas de otros ejercicios	835,74	0,00
<b>TOTAL DEBE</b>		<b>26.594.464,83</b>	<b>20.187.393,30</b>

<b>CUENTA DE RESULTADOS ECONOMICO-PATRIMONIAL. AST. 2013</b>			
<b>HABER</b>		<b>2013</b>	<b>2012</b>
<b>B)</b>	<b>INGRESOS</b>	<b>25.510.696,55</b>	<b>18.420.682,44</b>
1.	Ingresos de gestión ordinaria	2.188.629,65	0,00
b)	Ingresos por ventas y prestación de servic	2.188.629,65	0,00
b.1)	Ingresos por ventas y prest. servicios	2.188.629,65	0,00
2.	Otros ingresos de gestión ordinaria	32.853,55	33.601,56
a)	Reintegros	15.333,97	3.411,24
c)	Otros ingresos de gestión	10.626,25	24.755,62
c.1)	Ingresos accesorios y de gestión corrie.	10.626,25	24.755,62
f)	Otros intereses e ingresos asimilados	6.893,33	5.434,70
f.1)	Otros intereses	6.893,33	5.434,70
3.	Transferencias y subvenciones	23.289.213,35	18.385.735,88
a)	Transferencias corrientes	17.565.457,64	10.158.803,59
b)	Subvenciones corrientes	593.954,95	1.675.835,42
c)	Transferencias de capital	3.717.415,85	6.503.258,18
d)	Subvenciones de capital	1.412.384,91	47.838,69
4.	Ganancias e ingresos extraordinarios	0,00	1.345,00
a)	Beneficios procedentes del inmovilizado	0,00	1.345,00
<b>DESAHORRO</b>		<b>1.083.768,28</b>	<b>1.766.710,86</b>
<b>TOTAL HABER</b>		<b>26.594.464,83</b>	<b>20.187.393,30</b>

---

### **3. ESTADO DE LIQUIDACIÓN DEL PRESUPUESTO.**

---

**3.1. LIQUIDACIÓN DEL PRESUPUESTO DE GASTOS.**

**3.2. LIQUIDACIÓN DEL PRESUPUESTO DE INGRESOS.**

**3.3. RESULTADO PRESUPUESTARIO.**

### 3.1. LIQUIDACIÓN PRESUPUESTO DE GASTOS EJERCICIO 2013

LIQUIDACIÓN DEL PRESUPUESTO DE GASTOS POR CAPÍTULOS. AST. 2013									
Capítulo		CRÉDITOS INICIALES	MODIFICACIONES	CRÉDITOS DEFINITIVOS	GASTOS COMPROMETIDOS	OBLIGACIONES RECONOCIDAS	PORCENTAJE DE EJECUCIÓN	PAGOS	OBLIGACIONES PTES. DE PAGO
1	Gastos de Personal	3.992.890,00	36.279,82	4.029.169,82	3.639.261,03	3.639.261,03	90,32	3.639.261,03	0,00
2	Gastos en Bienes Corrientes y Servicios	221.842,00	16.494.706,57	16.716.548,57	16.431.457,95	15.912.613,79	95,19	10.701.429,10	5.211.184,69
Operaciones Corrientes		4.214.732,00	16.530.986,39	20.745.718,39	20.070.718,98	19.551.874,82	94,25	14.340.690,13	5.211.184,69
6	Inversiones Reales	3.599.838,00	2.336.041,31	5.935.879,31	5.872.406,28	5.841.866,53	98,42	4.374.064,16	1.467.802,37
Operaciones de Capital		3.599.838,00	2.336.041,31	5.935.879,31	5.872.406,28	5.841.866,53	98,42	4.374.064,16	1.467.802,37
Operaciones No Financieras		7.814.570,00	18.867.027,70	26.681.597,70	25.943.125,26	25.393.741,35	95,17	18.714.754,29	6.678.987,06
9	Pasivos Financieros	185.430,00	0,00	185.430,00	181.467,78	181.467,78	97,86	181.467,78	0,00
Operaciones Financieras		185.430,00	0,00	185.430,00	181.467,78	181.467,78	97,86	181.467,78	0,00
<b>Total General</b>		<b>8.000.000,00</b>	<b>18.867.027,70</b>	<b>26.867.027,70</b>	<b>26.124.593,04</b>	<b>25.575.209,13</b>	<b>95,19</b>	<b>18.896.222,07</b>	<b>6.678.987,06</b>

**LIQUIDACIÓN DEL PRESUPUESTO DE GASTOS POR ARTÍCULOS. AST. 2013**

Artículo		CRÉDITOS INICIALES	MODIFICACIONES	CRÉDITOS DEFINITIVOS	GASTOS COMPROMETIDOS	OBLIGACIONES RECONOCIDAS	PORCENTAJE DE EJECUCIÓN	PAGOS	OBLIGACIONES PTES. DE PAGO
12	Funcionarios	1.281.007,33	149.098,90-	1.131.908,43	856.949,50	856.949,50	75,71	856.949,50	0,00
13	Laborales	1.899.111,96	176.291,30	2.075.403,26	2.039.280,55	2.039.280,55	98,26	2.039.280,55	0,00
15	Incentivos al rendimiento	2.000,00	0,00	2.000,00	0,00	0,00	0,00	0,00	0,00
16	Cuotas, prest. y gtos soc. a cargo del empleador	810.770,71	9.087,42	819.858,13	743.030,98	743.030,98	90,63	743.030,98	0,00
20	Arrendamientos	1.000,00	0,00	1.000,00	246.800,81	243.400,45	24.340,05	240.962,76	2.437,69
21	Reparación y conservación	29.342,00	10.428.480,80	10.457.822,80	9.774.890,83	9.422.284,54	90,10	6.727.881,69	2.694.402,85
22	Material, suministros y otros	181.000,00	6.040.225,77	6.221.225,77	6.399.517,74	6.236.680,23	100,25	3.722.336,08	2.514.344,15
23	Indemnizaciones por razón del servicio	10.500,00	26.000,00	36.500,00	10.248,57	10.248,57	28,08	10.248,57	0,00
60	Inversiones Reales	3.599.838,00	2.336.041,31	5.935.879,31	5.872.406,28	5.841.866,53	98,42	4.374.064,16	1.467.802,37
91	Amortización de Préstamos	185.430,00	0,00	185.430,00	181.467,78	181.467,78	97,86	181.467,78	0,00
<b>Total General</b>		<b>8.000.000,00</b>	<b>18.867.027,70</b>	<b>26.867.027,70</b>	<b>26.124.593,04</b>	<b>25.575.209,13</b>	<b>95,19</b>	<b>18.896.222,07</b>	<b>6.678.987,06</b>

**LIQUIDACIÓN DEL PRESUPUESTO DE GASTOS POR CONCEPTOS. AST. 2013**

Concepto	CRÉDITOS INICIALES	MODIFICACIONES	CRÉDITOS DEFINITIVOS	GASTOS COMPROMETIDOS	OBLIGACIONES RECONOCIDAS	PORCENTAJE DE EJECUCIÓN	PAGOS	OBLIGACIONES PTES. DE PAGO	
120	Retribuciones básicas de Personal Funcionario	595.923,21	0,00	595.923,21	412.401,38	412.401,38	69,20	412.401,38	0,00
121	Retrib. complementarias de Personal Funcionario	685.084,12	149.098,90-	535.985,22	444.548,12	444.548,12	82,94	444.548,12	0,00
130	Laboral fijo	1.899.111,96	176.291,30	2.075.403,26	2.039.280,55	2.039.280,55	98,26	2.039.280,55	0,00
151	Gratificaciones	2.000,00	0,00	2.000,00	0,00	0,00	0,00	0,00	0,00
160	Cuotas Sociales	799.470,71	9.087,42	808.558,13	740.000,29	740.000,29	91,52	740.000,29	0,00
161	Gastos Sociales de Funcionarios y pers. no Laboral	1.000,00	0,00	1.000,00	190,00	190,00	19,00	190,00	0,00
162	Gastos sociales de Personal Laboral	1.000,00	0,00	1.000,00	0,00	0,00	0,00	0,00	0,00
165	Fondo de Acción Social	9.300,00	0,00	9.300,00	2.840,69	2.840,69	30,55	2.840,69	0,00
202	Arrendamientos de edificios y otras construcciones	1.000,00	0,00	1.000,00	238.319,63	236.671,41	23.667,14	234.233,72	2.437,69
204	Arrendamientos de material de transporte	0,00	0,00	0,00	8.481,18	6.729,04	0,00	6.729,04	0,00
212	Rep. y conservación edificios y otras construcc.	842,00	0,00	842,00	21.600,69	21.600,69	2.565,40	17.982,79	3.617,90
213	Rep. y conserv. maquinaria, instalaciones, utillaje	5.000,00	0,00	5.000,00	4.924,44	4.924,44	98,49	4.646,64	277,80
214	Reparación y conservación material de transporte	1.500,00	0,00	1.500,00	4.090,02	4.090,02	272,67	4.090,02	0,00
216	Rep. y conserv. equipos procesos de información	12.000,00	10.046.238,93	10.058.238,93	8.921.287,72	8.574.372,43	85,25	5.911.083,05	2.663.289,38
219	Rep. y conservación de otro inmovilizado material	10.000,00	382.241,87	392.241,87	822.987,96	817.296,96	208,37	790.079,19	27.217,77
220	Material de oficina	12.000,00	632,97	12.632,97	277.749,99	274.728,50	2.174,69	129.852,97	144.875,53
221	Suministros	80.800,00	0,00	80.800,00	466.118,84	400.261,69	495,37	356.166,45	44.095,24
222	Comunicaciones	20.200,00	4.195.414,75	4.215.614,75	4.207.907,62	4.145.103,87	98,33	2.860.567,33	1.284.536,54
223	Transporte	3.000,00	0,00	3.000,00	714,90	714,90	23,83	714,90	0,00
224	Primas de seguros	4.000,00	0,00	4.000,00	24.354,29	24.354,29	608,86	24.354,29	0,00
225	Tributos	3.000,00	0,00	3.000,00	8.264,77	8.264,77	275,49	8.264,77	0,00



**LIQUIDACIÓN DEL PRESUPUESTO DE GASTOS POR CONCEPTOS. AST. 2013**

Concepto		CRÉDITOS INICIALES	MODIFICACIONES	CRÉDITOS DEFINITIVOS	GASTOS COMPROMETIDOS	OBLIGACIONES RECONOCIDAS	PORCENTAJE DE EJECUCIÓN	PAGOS	OBLIGACIONES PTES. DE PAGO
226	Gastos diversos	10.000,00	0,00	10.000,00	7.918,50	7.918,50	79,19	6.135,00	1.783,50
227	Trabajos realizados por otras empresas	48.000,00	1.844.178,05	1.892.178,05	1.406.488,83	1.375.333,71	72,69	336.280,37	1.039.053,34
230	Dietas	4.500,00	13.000,00	17.500,00	4.007,58	4.007,58	22,90	4.007,58	0,00
231	Locomoción	6.000,00	13.000,00	19.000,00	6.240,99	6.240,99	32,85	6.240,99	0,00
603	Maquinaria, instalación y utillaje	1.685.180,00	544.707,45	2.229.887,45	4.159.758,82	4.129.219,11	185,18	3.628.353,80	500.865,31
606	Equipos para procesos de información	50.000,00	804.900,00	854.900,00	415.139,14	415.139,14	48,56	154.226,77	260.912,37
609	Inmovilizado Inmaterial	1.864.658,00	986.433,86	2.851.091,86	1.297.508,32	1.297.508,28	45,51	591.483,59	706.024,69
910	Canc. préstamos l/plazo con Entidades de Crédito	185.430,00	0,00	185.430,00	181.467,78	181.467,78	97,86	181.467,78	0,00
<b>Total General</b>		<b>8.000.000,00</b>	<b>18.867.027,70</b>	<b>26.867.027,70</b>	<b>26.124.593,04</b>	<b>25.575.209,13</b>	<b>95,19</b>	<b>18.896.222,07</b>	<b>6.678.987,06</b>

**LIQUIDACIÓN DEL PRESUPUESTO DE GASTOS POR PARTIDAS. AST, 2013**

Sección

Programa 1265 Servicios Telemáticos

Subconcepto/Financiación		CRÉDITOS INICIALES	MODIFICACIONES	CRÉDITOS DEFINITIVOS	GASTOS COMPROMETIDOS	OBLIGACIONES RECONOCIDAS	PORCENTAJE DE EJECUCIÓN	PAGOS	OBLIGACIONES PTES. DE PAGO
120000/91002	Sueldos de Personal Funcionario	393.072,67	0,00	393.072,67	269.371,77	269.371,77	68,53	269.371,77	0,00
120005/91002	Trienios de Personal Funcionario	85.525,10	0,00	85.525,10	57.396,47	57.396,47	67,11	57.396,47	0,00
120006/91002	Pagas extraordinarias de Personal Funcionario	117.325,44	0,00	117.325,44	85.633,14	85.633,14	72,99	85.633,14	0,00
121000/91002	Complemento de destino de Personal Funcionario	193.453,92	0,00	193.453,92	130.711,75	130.711,75	67,57	130.711,75	0,00
121001/91002	Complemento específico de Personal Funcionario	491.630,20	149.098,90-	342.531,30	313.836,37	313.836,37	91,62	313.836,37	0,00
130000/91002	Salario base de Personal Laboral Fijo	637.777,95	295.095,35	932.873,30	664.628,60	664.628,60	71,25	664.628,60	0,00
130001/91002	Antigüedad de Personal Laboral Fijo	42.471,67	0,00	42.471,67	38.537,43	38.537,43	90,74	38.537,43	0,00
130002/91002	Pagas extraordinarias de Personal Laboral Fijo	204.822,36	0,00	204.822,36	236.039,21	236.039,21	115,24	236.039,21	0,00
130003/91002	Otras remuneraciones de Personal Laboral Fijo	1.014.039,98	118.804,05-	895.235,93	1.100.075,31	1.100.075,31	122,88	1.100.075,31	0,00
151000/91002	Gratificaciones de Personal Funcionario	1.000,00	0,00	1.000,00	0,00	0,00	0,00	0,00	0,00
151001/91002	Gratificaciones de Personal no Funcionario	1.000,00	0,00	1.000,00	0,00	0,00	0,00	0,00	0,00
160000/91002	Seguridad social	799.470,71	9.087,42	808.558,13	740.000,29	740.000,29	91,52	740.000,29	0,00
161000/91002	Formación y perfeccion. Funcionarios y no Laboral	1.000,00	0,00	1.000,00	190,00	190,00	19,00	190,00	0,00
162000/91002	Formación y perfeccionamiento de Personal Laboral	1.000,00	0,00	1.000,00	0,00	0,00	0,00	0,00	0,00
165000/91002	Fondo de Acción Social	9.000,00	0,00	9.000,00	2.840,69	2.840,69	31,56	2.840,69	0,00
165001/91002	Fondo de pensiones	300,00	0,00	300,00	0,00	0,00	0,00	0,00	0,00
202000/91002	Arrendamientos de edificios y otras construcciones	1.000,00	0,00	1.000,00	238.319,63	236.671,41	23.667,14	234.233,72	2.437,69
204000/91002	Arrendamientos de material de transporte	0,00	0,00	0,00	8.481,18	6.729,04	0,00	6.729,04	0,00
212000/91002	Rep. y conservación edificios y otras construcc.	842,00	0,00	842,00	21.600,69	21.600,69	2.565,40	17.982,79	3.617,90

**LIQUIDACIÓN DEL PRESUPUESTO DE GASTOS POR PARTIDAS. AST. 2013**

<b>Sección</b>									
<b>Programa 1265 Servicios Telemáticos</b>									
<b>Subconcepto</b>	<b>CRÉDITOS INICIALES</b>	<b>MODIFICACIONES</b>	<b>CRÉDITOS DEFINITIVOS</b>	<b>GASTOS COMPROMETIDOS</b>	<b>OBLIGACIONES RECONOCIDAS</b>	<b>PORCENTAJE DE EJECUCIÓN</b>	<b>PAGOS</b>	<b>OBLIGACIONES PTES. DE PAGO</b>	
213000/91002	Rep. y conserv. maquinaria, instalaciones, utillaje	5.000,00	0,00	5.000,00	4.924,44	4.924,44	98,49	4.646,64	277,80
214000/91002	Reparación y conservación material de transporte	1.500,00	0,00	1.500,00	4.090,02	4.090,02	272,67	4.090,02	0,00
216000/91002	Rep. y conserv. equipos procesos de información	12.000,00	10.046.238,93	10.058.238,93	8.921.287,72	8.574.372,43	85,25	5.911.083,05	2.663.289,38
219000/91002	Rep. y conservación de otro inmovilizado material	10.000,00	382.241,87	392.241,87	822.987,96	817.296,96	208,37	790.079,19	27.217,77
220000/91002	Ordinario no inventariable	5.000,00	0,00	5.000,00	2.824,11	2.824,11	56,48	2.824,11	0,00
220001/91002	Mobiliario y enseres	1.000,00	0,00	1.000,00	16.154,91	16.154,91	1.615,49	16.154,91	0,00
220004/91002	Material informático	5.000,00	632,97	5.632,97	258.751,97	255.730,48	4.539,89	110.854,95	144.875,53
220009/91002	Otro material de oficina	1.000,00	0,00	1.000,00	19,00	19,00	1,90	19,00	0,00
221000/91002	Energía eléctrica	62.000,00	0,00	62.000,00	440.047,60	374.190,45	603,53	330.095,21	44.095,24
221001/91002	Agua	300,00	0,00	300,00	867,27	867,27	289,09	867,27	0,00
221002/91002	Gas	2.500,00	0,00	2.500,00	5.827,38	5.827,38	233,10	5.827,38	0,00
221003/91002	Combustibles	10.000,00	0,00	10.000,00	17.626,94	17.626,94	176,27	17.626,94	0,00
221009/91002	Otros suministros	6.000,00	0,00	6.000,00	1.749,65	1.749,65	29,16	1.749,65	0,00
222000/91002	Telefónicas	20.000,00	4.195.414,75	4.215.414,75	4.207.021,57	4.144.217,82	98,31	2.859.681,28	1.284.536,54
222001/91002	Postales	200,00	0,00	200,00	886,05	886,05	443,02	886,05	0,00
223000/91002	Transporte	3.000,00	0,00	3.000,00	714,90	714,90	23,83	714,90	0,00
224000/91002	Primas de Edificios y locales	4.000,00	0,00	4.000,00	15.271,34	15.271,34	381,78	15.271,34	0,00
224001/91002	Primas de vehículos	0,00	0,00	0,00	9.082,95	9.082,95	0,00	9.082,95	0,00
225000/91002	Tributos locales	3.000,00	0,00	3.000,00	8.264,77	8.264,77	275,49	8.264,77	0,00

**LIQUIDACIÓN DEL PRESUPUESTO DE GASTOS POR PARTIDAS. AST. 2013**

<b>Sección</b>									
<b>Programa 1265 Servicios Telemáticos</b>									
<b>Subconcepto</b>	<b>CRÉDITOS INICIALES</b>	<b>MODIFICACIONES</b>	<b>CRÉDITOS DEFINITIVOS</b>	<b>GASTOS COMPROMETIDOS</b>	<b>OBLIGACIONES RECONOCIDAS</b>	<b>PORCENTAJE DE EJECUCIÓN</b>	<b>PAGOS</b>	<b>OBLIGACIONES PTES. DE PAGO</b>	
226001/91002	Atenciones protocolarias y representativas	1.000,00	0,00	1.000,00	340,00	340,00	34,00	340,00	0,00
226002/91002	Gastos de divulgación y promoción	1.000,00	0,00	1.000,00	0,00	0,00	0,00	0,00	0,00
226003/91002	Jurídicos, Contenciosos	7.000,00	0,00	7.000,00	7.278,50	7.278,50	103,98	5.495,00	1.783,50
226005/91002	Reuniones y conferencias	1.000,00	0,00	1.000,00	0,00	0,00	0,00	0,00	0,00
226009/91002	Otros gastos diversos	0,00	0,00	0,00	300,00	300,00	0,00	300,00	0,00
227000/91002	Limpieza y aseo	24.000,00	0,00	24.000,00	18.791,30	18.588,60	77,45	17.668,90	919,70
227001/91002	Seguridad	4.000,00	0,00	4.000,00	0,00	0,00	0,00	0,00	0,00
227006/91002	Estudios y trabajos técnicos	10.000,00	277.634,86	287.634,86	49.198,60	45.469,00	15,81	0,00	45.469,00
227009/91002	Otros trabajos realizados por otras empresas	10.000,00	1.566.543,19	1.576.543,19	1.338.498,93	1.311.276,11	83,17	318.611,47	992.664,64
230000/91002	Dietas	4.500,00	13.000,00	17.500,00	4.007,58	4.007,58	22,90	4.007,58	0,00
231000/91002	Locomoción	6.000,00	13.000,00	19.000,00	6.240,99	6.240,99	32,85	6.240,99	0,00
603000/14101	Maquinaria, instalación y utillaje	842.590,00	0,00	842.590,00	2.045.486,34	2.030.216,47	240,95	1.805.834,84	224.381,63
603000/91001	Maquinaria, instalación y utillaje	842.590,00	460.000,00	1.302.590,00	2.045.486,36	2.030.216,52	155,86	1.805.834,89	224.381,63
603000/91002	Maquinaria, instalación y utillaje	0,00	84.707,45	84.707,45	68.786,12	68.786,12	81,20	16.684,07	52.102,05
606000/14101	Equipos para procesos de información	25.000,00	460.000,00	485.000,00	31.961,06	31.961,06	6,59	31.961,06	0,00
606000/91001	Equipos para procesos de información	25.000,00	0,00	25.000,00	31.961,06	31.961,06	127,84	31.961,06	0,00
606000/91002	Equipos para procesos de información	0,00	344.900,00	344.900,00	351.217,02	351.217,02	101,83	90.304,65	260.912,37
609000/14101	Inmovilizado Inmaterial	932.329,00	0,00	932.329,00	182.146,37	182.146,36	19,54	133.258,27	48.888,09
609000/91001	Inmovilizado Inmaterial	932.329,00	0,00	932.329,00	182.146,38	182.146,36	19,54	133.258,27	48.888,09

**LIQUIDACIÓN DEL PRESUPUESTO DE GASTOS POR PARTIDAS. AST. 2013**

Sección									
Programa 1265 Servicios Telemáticos									
Subconcepto		CRÉDITOS INICIALES	MODIFICACIONES	CRÉDITOS DEFINITIVOS	GASTOS COMPROMETIDOS	OBLIGACIONES RECONOCIDAS	PORCENTAJE DE EJECUCIÓN	PAGOS	OBLIGACIONES PTES. DE PAGO
609000/91002	Inmovilizado Inmaterial	0,00	986.433,86	986.433,86	933.215,57	933.215,56	94,60	324.967,05	608.248,51
910000/91002	Canc. préstamos l/plazo con Entidades de Crédito	185.430,00	0,00	185.430,00	181.467,78	181.467,78	97,86	181.467,78	0,00
<b>Total Programa</b>		<b>8.000.000,00</b>	<b>18.867.027,70</b>	<b>26.867.027,70</b>	<b>26.124.593,04</b>	<b>25.575.209,13</b>	<b>95,19</b>	<b>18.896.222,07</b>	<b>6.678.987,06</b>
<b>Total Sección</b>		<b>8.000.000,00</b>	<b>18.867.027,70</b>	<b>26.867.027,70</b>	<b>26.124.593,04</b>	<b>25.575.209,13</b>	<b>95,19</b>	<b>18.896.222,07</b>	<b>6.678.987,06</b>
<b>Total General</b>		<b>8.000.000,00</b>	<b>18.867.027,70</b>	<b>26.867.027,70</b>	<b>26.124.593,04</b>	<b>25.575.209,13</b>	<b>95,19</b>	<b>18.896.222,07</b>	<b>6.678.987,06</b>

### 3.2. LIQUIDACIÓN PRESUPUESTO DE INGRESOS EJERCICIO 2013.

LIQUIDACIÓN DEL PRESUPUESTO DE INGRESOS POR CAPÍTULOS. AST. 2013									
Capítulo		CREDITOS INICIALES	MODIFICACIONES	DEFINITIVO	DERECHOS RECONOC. NETOS	PORCENTAJE DE EJECUCIÓN	RECAUDACION NETA	DERECHOS CANCELADOS	DERECH. PDTES. DE COBRO
3	Tasas y otros ingresos	0,00	2.632.823,01	2.632.823,01	2.214.589,87	84,11	1.946.108,65	0,00	268.481,22
4	Transferencias Corrientes	4.214.732,00	13.898.163,38	18.112.895,38	18.159.412,59	100,26	5.872.879,02	0,00	12.286.533,57
5	Ingresos Patrimoniales	0,00	0,00	0,00	6.893,33	0,00	6.893,33	0,00	0,00
Operaciones Corrientes		4.214.732,00	16.530.986,39	20.745.718,39	20.380.895,79	98,24	7.825.881,00	0,00	12.555.014,79
7	Transferencias de Capital	3.785.268,00	1.416.041,31	5.201.309,31	5.129.800,76	98,63	493.464,41	0,00	4.636.336,35
Operaciones de Capital		3.785.268,00	1.416.041,31	5.201.309,31	5.129.800,76	98,63	493.464,41	0,00	4.636.336,35
Operaciones No Financieras		8.000.000,00	17.947.027,70	25.947.027,70	25.510.696,55	98,32	8.319.345,41	0,00	17.191.351,14
8	Activos Financieros	0,00	920.000,00	920.000,00	0,00	0,00	0,00	0,00	0,00
Operaciones Financieras		0,00	920.000,00	920.000,00	0,00	0,00	0,00	0,00	0,00
<b>Total General</b>		<b>8.000.000,00</b>	<b>18.867.027,70</b>	<b>26.867.027,70</b>	<b>25.510.696,55</b>	<b>94,95</b>	<b>8.319.345,41</b>	<b>0,00</b>	<b>17.191.351,14</b>

**LIQUIDACIÓN DEL PRESUPUESTO DE INGRESOS POR ARTÍCULOS. AST. 2013**

Artículo		CREDITOS INICIALES	MODIFICACIONES	DEFINITIVO	DERECHOS RECONOC. NETOS	PORCENTAJE DE EJECUCIÓN	RECAUDACION NETA	DERECHOS CANCELADOS	DERECH. PDTES. DE COBRO
31	Prestación de Servicios	0,00	2.632.823,01	2.632.823,01	2.188.629,65	83,13	1.920.148,43	0,00	268.481,22
38	Reintegros	0,00	0,00	0,00	15.333,97	0,00	15.333,97	0,00	0,00
39	Otros ingresos	0,00	0,00	0,00	10.626,25	0,00	10.626,25	0,00	0,00
41	De Organismos Autónomos	0,00	527.592,29	527.592,29	560.176,63	106,18	29.021,17	0,00	531.155,46
44	De Empresas Públicas y otros Entes Públicos	0,00	33.778,32	33.778,32	33.778,32	100,00	589,56	0,00	33.188,76
45	De Comunidades Autónomas	4.214.732,00	13.336.792,77	17.551.524,77	17.565.457,64	100,08	5.843.268,29	0,00	11.722.189,35
52	Intereses de depósitos	0,00	0,00	0,00	6.893,33	0,00	6.893,33	0,00	0,00
71	De Organismos Autónomos	0,00	18.646,68	18.646,68	50.898,40	272,96	1.407,16	0,00	49.491,24
75	De Comunidades Autónomas	1.985.349,00	1.397.394,63	3.382.743,63	3.278.983,36	96,93	492.057,25	0,00	2.786.926,11
79	Del Exterior	1.799.919,00	0,00	1.799.919,00	1.799.919,00	100,00	0,00	0,00	1.799.919,00
87	Remanentes de Tesorería	0,00	920.000,00	920.000,00	0,00	0,00	0,00	0,00	0,00
<b>Total General</b>		<b>8.000.000,00</b>	<b>18.867.027,70</b>	<b>26.867.027,70</b>	<b>25.510.696,55</b>	<b>94,95</b>	<b>8.319.345,41</b>	<b>0,00</b>	<b>17.191.351,14</b>

**LIQUIDACIÓN DEL PRESUPUESTO DE INGRESOS POR CONCEPTOS. AST. 2013**

Concepto		CREDITOS INICIALES	MODIFICACIONES	DEFINITIVO	DERECHOS RECONOC. NETOS	PORCENTAJE DE EJECUCIÓN	RECAUDACION NETA	DERECHOS CANCELADOS	DERECH. PDTES. DE COBRO
314	Prestación de Svcs de Industria e Innovación	0,00	2.632.823,01	2.632.823,01	2.188.629,65	83,13	1.920.148,43	0,00	268.481,22
380	Reintegros de ejercicios cerrados	0,00	0,00	0,00	5.665,40	0,00	5.665,40	0,00	0,00
381	Reintegros de presupuesto corriente	0,00	0,00	0,00	9.668,57	0,00	9.668,57	0,00	0,00
396	Ingresos diversos. Recursos eventuales	0,00	0,00	0,00	10.626,25	0,00	10.626,25	0,00	0,00
411	Del Servicio Aragonés de Salud	0,00	430.148,57	430.148,57	463.215,61	107,69	29.021,17	0,00	434.194,44
412	Del Instituto Aragonés de Empleo	0,00	97.443,72	97.443,72	96.961,02	99,50	0,00	0,00	96.961,02
440	De Empresas Públicas y otros Entes Públicos	0,00	33.778,32	33.778,32	33.778,32	100,00	589,56	0,00	33.188,76
450	De la Comunidad Autónoma de Aragón	4.214.732,00	13.336.792,77	17.551.524,77	17.565.457,64	100,08	5.843.268,29	0,00	11.722.189,35
520	Ingresos financieros	0,00	0,00	0,00	6.893,33	0,00	6.893,33	0,00	0,00
710	Del Instituto Aragonés de Servicios Sociales	0,00	163,40	163,40	126,06	77,15	126,06	0,00	0,00
719	De otros Organismos Autónomos	0,00	18.483,28	18.483,28	50.772,34	274,69	1.281,10	0,00	49.491,24
750	De la Comunidad Autónoma de Aragón	1.985.349,00	1.397.394,63	3.382.743,63	3.278.983,36	96,93	492.057,25	0,00	2.786.926,11
792	Fondo Europeo de Desarrollo Regional	1.799.919,00	0,00	1.799.919,00	1.799.919,00	100,00	0,00	0,00	1.799.919,00
870	Remanentes de Tesorería	0,00	920.000,00	920.000,00	0,00	0,00	0,00	0,00	0,00
<b>Total General</b>		<b>8.000.000,00</b>	<b>18.867.027,70</b>	<b>26.867.027,70</b>	<b>25.510.696,55</b>	<b>94,95</b>	<b>8.319.345,41</b>	<b>0,00</b>	<b>17.191.351,14</b>



**LIQUIDACIÓN DEL PRESUPUESTO DE INGRESOS POR PARTIDAS. AST. 2013**

Subconcepto/Financiación		CREDITOS INICIALES	MODIFICACIONES	DEFINITIVO	DERECHOS RECONOC. NETOS	PORCENTAJE DE EJECUCIÓN	RECAUDACION NETA	DERECHOS CANCELADOS	DERECH. PDTES. DE COBRO
314002/91003	Prestación Servicios AST	0,00	2.393.573,60	2.393.573,60	1.981.016,91	82,76	1.732.420,02	0,00	248.596,89
314003/91003	Prestación Servicios AST: IP	0,00	239.249,41	239.249,41	207.612,74	86,78	187.728,41	0,00	19.884,33
380100/91003	Reintegros de ejercicios cerrados	0,00	0,00	0,00	5.665,40	0,00	5.665,40	0,00	0,00
381100/91003	Reintegros de ejercicio corriente	0,00	0,00	0,00	9.668,57	0,00	9.668,57	0,00	0,00
396100/91003	Ingresos diversos. Recursos eventuales	0,00	0,00	0,00	10.626,25	0,00	10.626,25	0,00	0,00
411009/91003	Otras subvenciones del Servicio Aragonés de Salud	0,00	430.148,57	430.148,57	463.215,61	107,69	29.021,17	0,00	434.194,44
412009/91003	Otras subvenciones Instituto Aragonés de Empleo	0,00	97.443,72	97.443,72	96.961,02	99,50	0,00	0,00	96.961,02
440009/91003	Otras subv. de Empresas Públicas y Entes Públicos	0,00	33.778,32	33.778,32	33.778,32	100,00	589,56	0,00	33.188,76
450000/91003	Transferencias de la Comunidad Autónoma de Aragón	4.214.732,00	95.211,01-	4.119.520,99	4.119.520,99	100,00	1.044.161,91	0,00	3.075.359,08
450002/91003	Aport Departamentos DGA:infraestructuras centros	0,00	2.190.000,00	2.190.000,00	2.188.237,96	99,92	0,00	0,00	2.188.237,96
450005/91003	Transferencias por Gestión Unificada	0,00	10.185.594,80	10.185.594,80	10.185.594,80	100,00	4.794.296,20	0,00	5.391.298,60
450008/91003	Aportaciones Departamentos D.G.A.	0,00	1.056.408,98	1.056.408,98	1.072.103,89	101,49	4.810,18	0,00	1.067.293,71
520000/91003	Intereses	0,00	0,00	0,00	6.893,33	0,00	6.893,33	0,00	0,00
710009/91003	Otr subv. Instituto Aragonés de Servicios Sociales	0,00	163,40	163,40	126,06	77,15	126,06	0,00	0,00
719009/91003	Transferencias de otros Organismos Autónomos	0,00	18.483,28	18.483,28	50.772,34	274,69	1.281,10	0,00	49.491,24
750000/91003	Transferencias de la Comunidad Autónoma de Aragón	1.985.349,00	0,00	1.985.349,00	1.985.349,00	100,00	496.337,25	0,00	1.489.011,75
750008/91003	Aportaciones Departamentos D.G.A.	0,00	1.397.394,63	1.397.394,63	1.293.634,36	92,57	4.280,00-	0,00	1.297.914,36
792100/14101	Programa Operativo FEDER 2007-2013	1.799.919,00	0,00	1.799.919,00	1.799.919,00	100,00	0,00	0,00	1.799.919,00
870000/14101	Remanentes de Tesorería	0,00	460.000,00	460.000,00	0,00	0,00	0,00	0,00	0,00
870000/91003	Remanentes de Tesorería	0,00	460.000,00	460.000,00	0,00	0,00	0,00	0,00	0,00
<b>Total General</b>		<b>8.000.000,00</b>	<b>18.867.027,70</b>	<b>26.867.027,70</b>	<b>25.510.696,55</b>	<b>94,95</b>	<b>8.319.345,41</b>	<b>0,00</b>	<b>17.191.351,14</b>

### 3.3. RESULTADO PRESUPUESTARIO 2013.

<b>RESULTADO PRESUPUESTARIO. AST. 2013</b>			
<b>CONCEPTOS</b>	<b>DERECHOS RECONOCIDOS NETOS (I)</b>	<b>OBLIGACIONES RECONOCIDAS NETAS (II)</b>	<b>IMPORTES (I-II)</b>
1.(+) Operaciones no financieras	25.510.696,55	25.393.741,35	116.955,20
2.(+) Operaciones con Activos Financieros	0,00	0,00	0,00
3.(+) Operaciones Comerciales (*)	0,00	0,00	0,00
<b>I.- RESULTADO PRESUPUESTARIO DEL EJERCICIO (1 + 2)</b>	<b>25.510.696,55</b>	<b>25.393.741,35</b>	<b>116.955,20</b>
<b>II.- VARIACIÓN NETA DE PASIVOS FINANCIEROS</b>	<b>0,00</b>	<b>181.467,78</b>	<b>181.467,78-</b>
<b>III.- SALDO PRESUPUESTARIO DEL EJERCICIO (I + II)</b>			<b>64.512,58-</b>
4.(+) Créditos gastados financiados con remanentes de tesorería no afectado			920.000,00
5.(-) Desviaciones de financiación positivas por recursos del ejercicio en gastos con financiación afectada			0,00
6.(+) Desviaciones de financiación negativas en gastos con financiación afectada			0,00
<b>IV.- DEFICIT DE FINANCIACIÓN DEL EJERCICIO (III + 4 - 5 + 6)</b>			<b>855.487,42</b>
<b>(*) SOLO PARA ENTES QUE REALICEN OPERACIONES DE CARACTER INDUSTRIAL Y COMERCIAL</b>			

---

## 4. MEMORIA

---

**4.1. ORGANIZACIÓN Y BASES DE PRESENTACIÓN.**

#### **4.1.1. CONSTITUCION Y REGULACION LEGAL Y ECONOMICA.**

La entidad Aragonesa de Servicios Telemáticos se creó por la Ley 7/2001, de las Cortes de Aragón, de 31 de mayo, que estableció la naturaleza, objetivos, funciones, organización y régimen de actuación del Instituto.

El Artículo 1.2 de la Ley 7/2001, de 31 de mayo, de creación de Aragonesa de Servicios Telemáticos, establece que tendrá la naturaleza de entidad de derecho público, de acuerdo con lo previsto en la Ley de la Administración de la Comunidad Autónoma de Aragón, gozando de personalidad jurídica, patrimonio propio y plena capacidad para el cumplimiento de sus fines.

La actividad de la entidad se encuentra adscrita al Departamento de Industria e Innovación.

Los aspectos más significativos referentes a las funciones y recursos de la entidad son los siguientes:

##### **A) Funciones:**

El Artículo 3 de la Ley 7/2001, de 31 de mayo, establece los siguientes objetivos generales:

- a) El cumplimiento y ejecución de las directrices estratégicas del Gobierno de Aragón en materia de servicios y sistemas corporativos de información y de telecomunicaciones, así como de la política que, en la materia, defina el Departamento de Presidencia y Relaciones Institucionales.
- b) Actuar como proveedor principal ante la Administración de la Comunidad Autónoma de Aragón para la cobertura global de las necesidades de ésta en relación con los servicios, sistemas y aplicaciones para la información y las telecomunicaciones.
- c) La coordinación de la actuación de la Administración de la Comunidad Autónoma con la de otras Administraciones públicas y entidades públicas o privadas, en materia de servicios y sistemas para la información y las telecomunicaciones, en el ámbito de funciones de la entidad.
- d) La promoción e impulso de la oferta y demanda de servicios y sistemas de información y de telecomunicaciones en el ámbito de Aragón, así como la contribución a la ejecución de las infraestructuras y la prestación de los servicios que se consideren necesarios para impulsar el desarrollo económico y social del territorio.

## **B) Organización:**

El Artículo 5 de la Ley 7/2001, de 31 de mayo, establece los siguientes órganos rectores:

1. Los órganos rectores de Aragonesa de Servicios Telemáticos son:
  - a) El Consejo de Dirección.
  - b) El Presidente del Consejo de Dirección.
  - c) El Director Gerente.
2. Existirá, además, un Consejo Asesor de Telecomunicaciones e Informática con funciones de carácter consultivo y de asesoramiento.

La misma Ley configura el Consejo de Dirección como uno de los órganos rectores de la Entidad, estableciendo el Artículo 6 su composición, quedando integrado por los siguientes miembros:

1. Presidente
2. Dos Vicepresidentes
3. Un Vocal en representación de cada uno de los Departamento que integran la Administración de la Comunidad Autónoma de Aragón

El Artículo 8 de la Ley 7/2001, de 31 de mayo, establece que corresponderá la Presidencia del Consejo de Dirección de la Entidad Aragonesa de Servicios Telemáticos al Consejero de Presidencia y Relaciones Institucionales. Este cargo lo ostenta a fecha de hoy el Consejero de Industria e Innovación, por estar la entidad adscrita a este último departamento.

En el Artículo 2 del Decreto 350/2011, de 14 de octubre, y en los Decretos: 26/2012, de 7 de febrero, 64/2012 de 7 de marzo y 276/2012, de 18 de diciembre, se nombran a las siguientes personas como vocales del Consejo de Dirección de Aragonesa de Servicios Telemáticos:

1.-D.<sup>a</sup> María Ángeles Rincón Viñegla, Directora General de Nuevas Tecnologías, en representación del Departamento de Industria e Innovación, quien actuará como Vicepresidenta Primera en el Consejo de Dirección de Aragonesa de Servicios Telemáticos.

2.-D. Jorge Lorenzo Escario Martínez, Director Gerente del Instituto Aragonés de Empleo, en representación del Departamento de Economía y Empleo, quien actuará como Vicepresidente Segundo en el Consejo de Dirección de Aragonesa de Servicios Telemáticos.

3.-D.<sup>a</sup>M<sup>a</sup> Asunción Sanmartín Mora, Secretaria General Técnica del Departamento de Presidencia y Justicia, en representación del citado Departamento.

4.-D. Ignacio Murillo García-Atance, Director General de la Función Pública y Calidad de los Servicios del Departamento de Hacienda y Administración Pública, en representación del citado Departamento.

5.-D<sup>a</sup>.M<sup>a</sup>. José Segura Val, Jefa de Servicio de Información Urbanística y Nuevos Desarrollos de la Dirección General de Urbanismo en representación del Departamento de Obras Públicas, Urbanismo, Vivienda y Transportes.

6.-D.<sup>a</sup> Carmen Peña Torre, Secretaria General Técnica del Departamento de Política Territorial e Interior, en representación de dicho Departamento.

7.-D. Javier Rincón Gimeno, Secretario General Técnico del Departamento de Agricultura, Ganadería y Medio Ambiente, en representación de dicho Departamento.

8.-D. Alberto Andrés Sevillano, Jefe de Servicio de Sistemas Informáticos y Telecomunicaciones de la Secretaría General Técnica del Departamento de Educación, Universidad, Cultura y Deporte, en representación de dicho Departamento.

9.-D. Amadeo Rivas Palá, Secretario General Técnico del Departamento de Sanidad, Bienestar Social y Familia, en representación de dicho Departamento.

El Artículo 9 de la Ley 7/2001, de 31 de mayo, establece que al Director Gerente le corresponden la dirección, gestión y control inmediato de las actividades de la entidad, así como de sus recursos humanos, económicos y materiales, respecto de los cuales ejercerá las facultades ejecutivas que se señalen en los estatutos y las que determine o delegue el Consejo de Dirección.

La gestión de la Entidad se realiza de acuerdo con la siguiente estructura funcional:

**AST. ESTRUCTURA GENERAL**

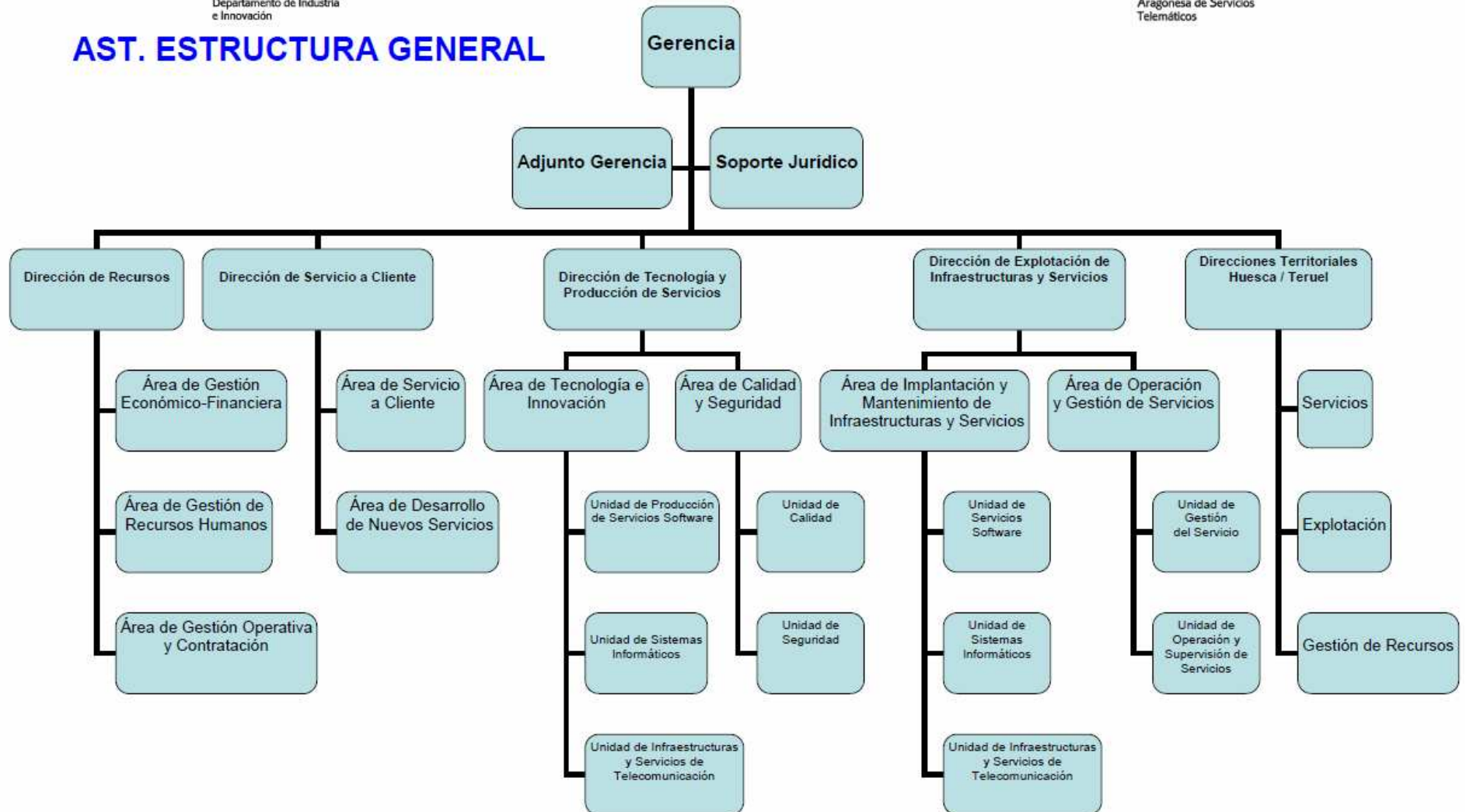



### **C) Recursos:**

El Artículo 5 de la Ley 7/2001, de 31 de mayo, establece que integran los recursos de Aragonesa de Servicios Telemáticos:

- a) Las transferencias contenidas en los presupuestos de la Comunidad Autónoma de Aragón.
- b) Los ingresos propios que pueda percibir la entidad por la prestación de sus servicios.
- c) Los productos, rentas o intereses generados por su patrimonio.
- d) Los ingresos que perciba como consecuencia de su participación en sociedades.
- e) Los créditos, préstamos y demás operaciones financieras que concierte.
- f) Los recursos ajenos captados para su canalización hacia sociedades en que participe.
- g) Las subvenciones, aportaciones y donaciones concedidas a su favor procedentes de otras Administraciones, de entidades públicas o privadas y de particulares.
- h) Cualquier otro recurso que le pueda ser atribuido.

### **D) Formas de actuación:**

La cláusula segunda de la resolución de 10 de diciembre de 2002, de la Dirección General de Organización, Inspección y Servicios por la que se da publicidad al convenio de colaboración entre la Comunidad Autónoma de Aragón y la entidad Aragonesa de Servicios Telemáticos, establece las formas de actuación de la entidad, así establece:

Por su condición de ente instrumental de la Administración de la Comunidad Autónoma de Aragón, Aragonesa de Servicios Telemáticos podrá actuar por cuenta de la Administración de la que depende, de las siguientes formas:

- a) Directamente en ejecución de su Presupuesto, para la realización de obras, servicios y suministros de titularidad de la Administración, de acuerdo con lo señalado en la cláusula tercera.
- b) Por encargo de los Departamentos y Organismos Públicos en los que se organiza la Administración de la Comunidad Autónoma de Aragón, para la ejecución de obras, servicios y suministros con cargo al Presupuesto de los Departamento y Organismos, según proceda.
- c) Como servicio de autorización técnica y dirección de las obras, servicios y suministros que en materia de servicios telemáticos ejecuten directamente los Departamentos y Organismos Públicos.

Dada la actividad a la que se dedica la entidad, la misma no tiene responsabilidades, gastos, activos ni provisiones y contingencias de naturaleza medioambiental que pudieran ser significativos en relación con el patrimonio, la situación financiera y los resultados del

mismo. Por este motivo no se incluyen desgloses específicos en los presentes estados contables anuales respecto a información de cuestiones ambientales.

#### **4.1.2. BASES DE PRESENTACION DE LAS CUENTAS ANUALES.**

##### **A) Imagen Fiel:**

Las presentes cuentas anuales han sido obtenidas de los registros contables de la Entidad y se presentan de acuerdo con las disposiciones legales vigentes en materia contable, de forma que muestran la imagen fiel del patrimonio, de la situación financiera y de los resultados de la Entidad.

Estas cuentas anuales se someterán a la aprobación del Consejo de Administración de la Entidad, estimándose que serán aprobadas sin ninguna modificación.

##### **B) Principios Contables:**

La aplicación de los principios contables de obligado cumplimiento ha sido contemplada rigurosamente en el transcurso del ejercicio, por tanto, no cabe destacar incidencia alguna.

La Entidad presenta en estas cuentas anuales datos comparativos con el ejercicio anterior, con cada una de las partidas de balance y cuenta de pérdidas y ganancias. La información en ambos períodos se presenta con los mismos principios contables, criterios y normas de valoración.

##### **C) Comparación de la información:**

Las cuentas presentan el estado comparativo de los saldos del ejercicio que se cierra junto con los del ejercicio precedente, no existiendo ninguna modificación que dificulte su presentación.

#### **4.1.3. DISTRIBUCIÓN DE LOS RESULTADOS.**

Los resultados negativos del ejercicio se imputarán en su totalidad a Resultados Positivos de Ejercicios Anteriores.

#### **4.1.4. NORMAS DE VALORACION.**

Las principales normas de valoración utilizadas por la Entidad en la elaboración de sus estados contables, de acuerdo con las establecidas por el Plan General de Contabilidad en todos aquellos aspectos en que son aplicables, han sido las siguientes:

##### **A) Inmovilizado.**

###### **Inmovilizado inmaterial**

Los bienes comprendidos en el inmovilizado inmaterial se encuentran valorados a su precio de adquisición para aquellos que se han adquirido a terceros y al coste de producción para los elementos que han sido desarrollados internamente por la propia empresa.

La dotación anual a la amortización se calcula por el método lineal, según tablas fiscales aprobadas por el R.D. 1777/2004.

El cargo a la cuenta de pérdidas y ganancias del ejercicio 2013 por el concepto de amortización del inmovilizado inmaterial asciende a 554.236,53 €

###### **Inmovilizado material.**

Los bienes comprendidos en este apartado se valoran a su precio de adquisición. La dotación anual a la amortización se calcula por el método lineal, aplicándose los porcentajes según tablas fiscales aprobados por el R.D 1777/2004.

El cargo a la cuenta de pérdidas y ganancias del ejercicio 2013 por el concepto de amortización del inmovilizado material asciende a 2.398.628,87 € de los cuales 1.674.002,67 € corresponden a inmovilizado inmaterial adquirido con posterioridad al 31-12-2005 y 724.626,20 € al adquirido con anterioridad a esa fecha.

Nota: El inmovilizado adquirido con anterioridad a 31/12/2005 no aparece dado de alta en el listado de patrimonio de activos fijos ni se estaban realizando amortizaciones sistemáticas hasta el ejercicio 2007, ejercicio a partir del cual se procede a realizar amortizaciones sistemáticas según tablas oficiales.

<b>215-999 APLIC.INFORM.</b>	<b>P.ADQ.</b>			
4.565.095,92	<b>2.072.671,00</b>	<b>antes 2005</b>	<b>6</b>	<b>0,166667</b>
	amortizacion	a.ac.	neto	
	2005	345.445,17	345.445,17	1.727.225,83
	2006	345.445,17	690.890,34	1.381.780,66
	2007	345.445,17	1.036.335,51	1.036.335,49
	2008	345.445,17	1.381.780,68	690.890,32
	2009	345.445,17	1.727.225,85	345.445,15
	2010	345.445,15	2.072.671,00	0,00
	<b>2.492.424,92</b>	<b>2005</b>	<b>6</b>	<b>0,166667</b>
	amortizacion	a.ac.	neto	
	2006	415.404,15	415.404,15	2.077.020,77
	2007	415.404,15	830.808,30	1.661.616,62
	2008	415.404,15	1.246.212,45	1.246.212,47
	2009	415.404,15	1.661.616,60	830.808,32
	2010	415.404,15	2.077.020,75	415.404,17
	2011	415.404,17	2.492.424,92	<b>0,00</b>
<b>223-999 MAQUINARIA</b>	<b>P.ADQ.</b>			<b>0,071429</b>
6.557.372,12	<b>4.590.742,00</b>	<b>antes 2005</b>	<b>14</b>	
	amortizacion	a.ac.	neto	
	2005	327.910,14	327.910,14	4.262.831,86
	2006	327.910,14	655.820,28	3.934.921,72
	2007	327.910,14	983.730,42	3.607.011,58
	2008	327.910,14	1.311.640,56	3.279.101,44
	2009	327.910,14	1.639.550,70	2.951.191,30
	2010	327.910,14	1.967.460,84	2.623.281,16
	2011	327.910,14	2.295.370,98	2.295.371,02
	2012	327.910,14	2.623.281,12	1.967.460,88
	<b>2013</b>	<b>327.910,14</b>	<b>2.951.191,26</b>	<b>1.639.550,74</b>
	<b>1.966.630,12</b>	<b>2005</b>	<b>14</b>	<b>0,071429</b>
	amortizacion	a.ac.	neto	
	2006	140.473,58	140.473,58	1.826.156,54
	2007	140.473,58	280.947,16	1.685.682,96
	2008	140.473,58	421.420,74	1.545.209,38
	2009	140.473,58	561.894,32	1.404.735,80
	2010	140.473,58	702.367,90	1.264.262,22
	2011	140.473,58	842.841,48	1.123.788,64
	2012	140.473,58	983.315,06	983.315,06
	<b>2013</b>	<b>140.473,58</b>	<b>1.123.788,64</b>	<b>842.841,48</b>
<b>2261-999 MAT.OFICINA</b>	<b>P.ADQ.</b>			<b>0,05</b>
76.206,56	<b>65.009,00</b>	<b>antes 2005</b>	<b>20</b>	
	amortizacion	a.ac.	neto	
	2005	3.250,45	3.250,45	61.758,55

	2006	3.250,45	6.500,90	58.508,10	
	2007	3.250,45	9.751,35	55.257,65	
	2008	3.250,45	13.001,80	52.007,20	
	2009	3.250,45	16.252,25	48.756,75	
	2010	3.250,45	19.502,70	45.506,30	
	2011	3.250,45	22.753,15	42.255,85	
	2012	3.250,45	26.003,60	39.005,40	
	<b>2013</b>	<b>3.250,45</b>	<b>29.254,05</b>	<b>35.754,95</b>	
		<b>11.197,56</b>	<b>2005</b>	<b>20</b>	<b>0,05</b>
	amortizacion	a.ac.	neto		
	2006	559,88	559,88	10.637,68	
	2007	559,88	1.119,76	10.077,80	
	2008	559,88	1.679,64	9.517,92	
	2009	559,88	2.239,52	8.958,04	
	2010	559,88	2.799,40	8.398,16	
	2011	559,88	3.359,28	7.838,28	
	2012	559,88	3.919,16	7.278,40	
	<b>2013</b>	<b>559,88</b>	<b>4.479,04</b>	<b>6.718,52</b>	
<b>227-999 EQ.PROCES.INF.</b>		<b>P.ADQ.</b>			<b>0,125</b>
3.332.882,41		<b>1.313.425,00</b>	<b>antes 2005</b>	<b>8</b>	
	amortizacion	a.ac.	neto		
	2005	164.178,13	164.178,13	1.149.246,87	
	2006	164.178,13	328.356,26	985.068,74	
	2007	164.178,13	492.534,39	820.890,61	
	2008	164.178,13	656.712,52	656.712,48	
	2009	164.178,13	820.890,65	492.534,35	
	2010	164.178,13	985.068,78	328.356,22	
	2011	164.178,13	1.149.246,91	164.178,09	
	<b>2012</b>	<b>164.178,09</b>	<b>1.313.425,00</b>	<b>0,00</b>	
		<b>2.019.457,41</b>	<b>2005</b>	<b>8</b>	<b>0,125</b>
	amortizacion	a.ac.	neto		
	2006	252.432,18	252.432,18	1.767.025,23	
	2007	252.432,18	504.864,36	1.514.593,05	
	2008	252.432,18	757.296,54	1.262.160,87	
	2009	252.432,18	1.009.728,72	1.009.728,69	
	2010	252.432,18	1.262.160,90	757.296,51	
	2011	252.432,18	1.514.593,08	504.864,33	
	2012	252.432,18	1.767.025,26	252.432,15	
	<b>2013</b>	<b>252.432,15</b>	<b>2.019.457,41</b>	<b>0,00</b>	

**B) Valores negociables y otras inversiones financieras análogas.**

No existen.

**C) Deudas a corto y largo plazo.**

Las deudas se califican a corto plazo en función de si su vencimiento es inferior o superior a un año desde la fecha del balance de situación.

Los acreedores a corto corresponden en su mayoría a operaciones de tráfico no existiendo a 31 de diciembre deuda a corto con entidades financieras.

Las deudas a largo plazo corresponden a la financiación prestada por el Ministerio de Industria y Fomento a través del PLAN AVANZA, para la realización del proyecto “Centro de conocimiento sobre servicios públicos electrónicos”. Las condiciones para la devolución del préstamo, aprobadas por el Consejo de Gobierno en su reunión celebrada el día 2 de diciembre de 2008, son las siguientes:

- Plazo de amortización: 15 años
- Período de carencia: 3 años
- Tipo de interés: 0%

**D) Impuesto de sociedades.**

Las rentas obtenidas por la sociedad se encuentran exentas de IS.

**E) Ingresos y gastos.**

Los ingresos y gastos se imputan según el criterio de devengo, es decir, cuando se produce la corriente real de bienes y servicios que los mismos representan, con independencia de cuando se produzca la corriente financiera o monetaria derivada de ellos.

## **4.1.5. PRESUPUESTO DEL EJERCICIO 2013.**

### **A. Presupuesto de explotación**

#### **A.1. CRÉDITO INICIAL**

##### **A.1.1. Ingresos**

Conforme a lo previsto en la Disposición transitoria Primera.1 de la Ley 7/2001, de 31 de mayo, de creación de Aragonesa de Servicios Telemáticos, las partidas de ingresos incluidas en el Presupuesto para el ejercicio 2013 de la Entidad, proceden íntegramente de la posición presupuestaria 17010 G/1265/440003/91002

##### **A.1.2. Gastos**

Dentro del presupuesto de gastos, los créditos correspondientes a personal están ajustados a los efectivos reales, con dotación para algunos puestos de estructura vacantes. Todo ello aumentado en el porcentaje previsto de incremento salarial legal para el año 2013 (0%), de acuerdo con las previsiones de la Dirección General de Presupuestos, Tesorería y Patrimonio.

El resto del presupuesto de gastos corresponde a los gastos corrientes de la Entidad, suministros en materia de telecomunicaciones e informática, mantenimientos de equipos y redes, desarrollos corporativos y, en general, de cuantos aspectos afectan al funcionamiento de la Entidad.

#### **A.2. CRÉDITO DEFINITIVO**

##### **A.2.1. Ingresos**

Resultante de incrementar la previsión inicial con los ingresos recibidos por gestión centralizada, compensaciones económicas provenientes de diversos Departamentos, Entidades y Organismos Públicos del Gobierno de Aragon y disminuidos los créditos correspondientes a personal en el importe correspondiente a la paga extraordinaria de diciembre según Real Decreto-ley 20/2012, de 13 de julio, de medidas para garantizar la estabilidad presupuestaria y de fomento de la competitividad.

##### **A.2.1. Gastos**

Resultante de disminuir el crédito inicial con tres expediente de baja por anulación y de incrementarlo con dos ampliaciones de crédito financiadas con mayores ingresos por gestión centralizada (artículo 12.4 de la Ley 7/2001), y con ocho generaciones de crédito financiadas con mayores ingresos por compensaciones económicas (artículo 12.3 de la Ley 7/2001) provenientes de diversos Departamentos, Entidades y Organismos Públicos del Gobierno de Aragon.

## **B. Presupuesto de Capital.**

### **B.1. CRÉDITO INICIAL**

#### **B.1.1. Ingresos**

Las partidas de ingresos que figuran en los presupuestos de capital de la Entidad Aragonesa de Servicios Telemáticos, tienen su origen y procedencia en la posición presupuestaria 17010 G/1265/740000/91002.

#### **B.1.2. Gastos**

Las partidas incluidas en el presupuesto de gastos corresponden a los créditos presupuestados para inversión en instalaciones, equipos, software corporativo y licencias para el conjunto de servicios gestionados a través de la Red Aragonesa de Comunicaciones Institucionales.

### **B.2. CRÉDITO DEFINITIVO**

#### **B.2.1. Ingresos**

Resultante de incrementar la previsión inicial con los ingresos recibidos por compensaciones económicas provenientes de diversos Departamentos, Entidades y Organismos Públicos del Gobierno de Aragon.

#### **B.2.2. Gastos**

Resultante de incrementar el crédito inicial con ocho generaciones de crédito financiadas con mayores ingresos por compensaciones económicas (artículo 12.3 de la Ley 7/2001) provenientes de diversos Departamentos, Entidades y Organismos Públicos del Gobierno de Aragon.

### **4.1.6. TESORERIA.**

El saldo en bancos corresponde a la cuenta corriente que la entidad mantiene en Ibercaja Banco S.A., con un tipo de interés nominal anual del: BCE +0.40%, con una retribución mínima de 0,10%.

### **4.1.7. FONDOS PROPIOS.**

La entidad por su forma jurídica no tiene constituido un capital social, no obstante, sus fondos propios están formados por los resultados positivos de ejercicios anteriores.



## **4.2. ESTADO OPERATIVO**

**ESTADO OPERATIVO. AST**

<b>GASTOS PRESUPUESTARIOS (Obligaciones Reconocidas por Grupo de Función)</b>		<b>IMPORTE</b>	<b>INGRESOS PRESUPUESTARIOS (Derechos Reconocidos por Capítulo)</b>		<b>IMPORTE</b>
0	Deuda Pública		1	Impuestos Directos	
1	Servicios de Carácter General	25.575.209,13	2	Impuestos Indirectos	
3	Seguridad, Protección y Promoción Social		3	Tasas y otros ingresos	2.214.589,87
4	Producción de Bienes Públicos de Carácter Social		4	Transferencias Corrientes	18.159.412,59
5	Producción de Bienes Públicos de Carácter Económico		5	Ingresos Patrimoniales	6.893,33
6	Regulación Económica de Carácter General		6	Enajenación de inversiones reales	0,00
7	Regulación Económica de Sectores Productivos		7	Transferencias de Capital	5.129.800,76
9	Transferencias a otras Administraciones Públicas		8	Activos Financieros	
			9	Pasivos Financieros	0,00
<b>Total General</b>		25.575.209,13	<b>Total General</b>		25.510.696,55

**4.3. INFORMACIÓN DE CARÁCTER FINANCIERO.**

<b>REMANENTE DE TESORERÍA. AST. 2013</b>		
<b>CONCEPTO</b>		<b>IMPORTE</b>
<b>1.</b>	<b>(+) Derechos pendientes de cobro</b>	<b>17.939.626,65</b>
	(+) del Presupuesto corriente	17.191.351,14
	(+) de Presupuestos cerrados	558.988,53
	(+) de operaciones no presupuestarias	189.286,98
	(+) de operaciones comerciales	0,00
	(-) de dudoso cobro	0,00
	(-) ingresos realizados pendientes de aplicación definitiva	0,00
<b>2.</b>	<b>(-) Obligaciones pendientes de pago</b>	<b>9.956.843,41</b>
	(+) del Presupuesto corriente	6.678.987,06
	(+) de Presupuestos cerrados	0,00
	(+) de operaciones no presupuestarias	3.277.856,35
	(+) de operaciones comerciales	0,00
	(-) pagos pendientes de aplicación definitiva	0,00
<b>3.</b>	<b>(+) Fondos líquidos</b>	<b>538.230,78</b>
<b>I. Remanente de Tesorería afectado</b>		<b>0,00</b>
<b>II. Remanente de Tesorería no afectado</b>		<b>8.521.014,02</b>
<b>III. Remanente de Tesorería Total (1-2+3) = (I+II)</b>		<b>8.521.014,02</b>

<b>ESTADO DE LA TESORERÍA. AST. 2013</b>		
<b>CONCEPTO</b>		<b>IMPORTE</b>
<b>1.</b>	<b>Cobros</b>	<b>26.854.064,74</b>
	(+) del Presupuesto corriente	8.323.625,41
	(+) de Presupuestos cerrados	15.798.212,56
	(+) de operaciones no presupuestarias	2.732.226,77
	(+) de Operaciones Comerciales	0,00
<b>2.</b>	<b>Pagos</b>	<b>26.311.672,77</b>
	(+) del Presupuesto corriente	18.900.502,07
	(+) de Presupuestos cerrados	4.705.564,56
	(+) de operaciones no presupuestarias	2.705.606,14
	(+) de Operaciones Comerciales	0,00
<b>I. Flujo neto de Tesorería del ejercicio (1 - 2)</b>		<b>542.391,97</b>
<b>3.</b>	<b>Saldo inicial de Tesorería</b>	<b>4.161,19-</b>
<b>II.Saldo final de Tesorería (I + 3)</b>		<b>538.230,78</b>

<b>FLUJO NETO DE TESORERÍA. AST. 2013</b>			
<b>PAGOS</b>	<b>IMPORTE</b>	<b>COBROS</b>	<b>IMPORTE</b>
1. Operaciones de Gestión	14.340.690,13	1. Operaciones de gestión	8.323.625,41
A\ Compras netas		A\ Ventas netas	
B\ Servicios exteriores	10.693.164,33	B\ Impuestos directos	
C\ Tributos	8.264,77	C\ Impuestos indirectos	
D\ Gastos de personal	3.636.230,34	D\ Tasas, precios públicos y contribuciones especiales	
E\ Prestaciones sociales	3.030,69	E\ Cotizaciones sociales	
F\ Transferencias y subvenciones		F\ Transferencias y subvenciones	6.370.623,43
G\ Gastos financieros		G\ Ingresos financieros	6.893,33
2. Gastos de formalización de deudas		H\ Otros ingresos de gestión	1.946.108,65
3. Adquisiciones de inmovilizado	4.374.064,16	2. Deudas a largo plazo	
A\ Destinados al uso general		A\ Empréstitos y pasivos análogos	
B\ Inmaterial	591.483,59	B\ Préstamos recibidos	
C\ Material	3.782.580,57	C\ Otros conceptos	
D\ Gestionadas		3. Enajenaciones de inmovilizado	
E\ Financiero		A\ Inmaterial	
4. Cancelación anticipada de deudas a largo plazo	181.467,78	B\ Material	
A\ Empréstitos y pasivos análogos		C\ Financiero	
B\ Préstamos recibidos	181.467,78	4. Deudas a corto plazo	
C\ Otros conceptos		A\ Empréstitos y pasivos análogos	
D\ Provisiones para riesgos y gastos		B\ Préstamos recibidos	
5. Adquisiciones de inversiones financieras a corto plazo		C\ Otros conceptos	
A\ En capital		5. Enajenación o reintegro de las inversiones financieras a	
B\ Valores de renta fija		A\ Inversiones en capital	
C\ Créditos		B\ Inversiones en valores de renta fija	
D\ Otros conceptos		C\ Créditos	
6. Cancelación de deudas a corto plazo		D\ Otros conceptos	
A\ Empréstitos y pasivos análogos		6. Presupuestos cerrados	15.798.212,56
B\ Préstamos recibidos		A\ Operaciones de gestión	15.798.212,56
C\ Otros conceptos		B\ Deudas	
7. Presupuestos cerrados	4.705.564,56	C\ Enajenación de inmovilizado	
A\ Operaciones de gestión	2.137.070,49	D\ Enajenación de inversiones financieras a corto plazo	
B\ Adquisiciones de inmovilizado	2.568.494,07	7. Cuentas no presupuestarias	2.732.226,77
C\ Cancelación de deudas		A\ Acreedores no presupuestarios	1.730.788,32
D\ Adquisición de inversiones financieras a corto plazo		B\ Deudores no presupuestarios	1.001.438,45
8. Cuentas no presupuestarias	2.705.606,14	C\ Por administración de recursos de otros entes	
A\ Anticipos de tesorería			
B\ Acreedores no presupuestarios	1.693.607,40		
C\ Deudores no presupuestarios	1.011.998,74		
D\ Por administración de recursos de otros entes			
<b>TOTAL PAGOS</b>	<b>26.311.672,77</b>	<b>TOTAL COBROS</b>	<b>26.854.064,74</b>
<b>SUPERAVIT DE TESORERÍA</b>	<b>542.391,97</b>	<b>DEFICIT DE TESORERÍA</b>	

<b>OPERACIONES NO PRESUPUESTARIAS DE TESORERÍA (DEUDORES). AST. 2013</b>					
<b>CONCEPTO</b>		<b>SALDOS INICIALES</b>	<b>PAGOS EFECTUADOS</b>	<b>INGRESOS RECIBIDOS</b>	<b>SALDOS FINALES</b>
449000012	Anticipo Retribuciones al Personal	5.880,00	2.520,00	6.930,00	1.470,00
449010002	Anticipo IVA Liquidación Definitiva	0,00	173.207,96	173.207,96	0,00
470010000	Hacienda Pública Deudora por IVA	0,00	131.435,93	0,00	131.435,93
472010000	Hacienda Pública IVA Soportado	0,00	418.069,37	418.069,37	0,00
<b>TOTAL GENERAL</b>		<b>5.880,00</b>	<b>725.233,26</b>	<b>598.207,33</b>	<b>132.905,93</b>

<b>OPER. NO PRESUPUESTARIAS DE TESORERÍA (ACREEDORES). AST.</b>					
<b>CONCEPTO</b>		<b>SALDOS INICIALES</b>	<b>INGRESOS RECIBIDOS</b>	<b>PAGOS EFECTUADOS</b>	<b>SALDOS FINALES</b>
419000001	Acreeador DGA. Mecanismo Especial Proveedores 2012	2.965.319,28	0,00	0,00	2.965.319,28
419020002	Anticipos Retribuciones Personal DGA	0,00	2.301,04	2.301,04	0,00
4190200024	Plan Pensiones DGA Aportación Participes SSCC	0,00	3.953,38	3.953,38	0,00
4190200099	Liquidacion Parcial IVA	0,00	591.277,33	591.277,33	0,00
4199999999	Acreeadores no presupuestarios	0,00	1.096.075,65	1.096.075,65	0,00
4750200000	Hacienda Pública Acreeadora por IVA	0,00	173.207,96	173.207,96	0,00
4750200001	Hacienda Pública Acreeadora por IVA no Comunitario	0,00	143.087,71	143.087,71	0,00
4751200000	Irpft trabajo personal	40.251,98	590.868,40	554.820,89	76.299,49
4751200013	IRPF y Sociedades Arrendamientos 21%	0,00	3.013,79	3.013,79	0,00
4760200000	Cuota trabajador s.social	12.171,48	158.541,81	157.408,40	13.304,89
4761200000	Muface	0,00	1.728,50	1.728,50	0,00
4769200000	Derechos pasivos	0,00	3.947,98	3.947,98	0,00
4770200000	Hacienda Pública IVA Repercutido	0,00	465.583,59	465.583,59	0,00
5540400010	CPA IBERCAJA 114490	0,00	24.531.062,65	24.531.062,65	0,00
5590200008	Partidas Ptes.de Aplicación - SSCC	0,00	229,23	229,23	0,00
5590200026	Ingresos Pendientes de Retrocesión. Ctas. Finales	0,00	5.826,84	5.826,84	0,00
<b>TOTAL GENERAL</b>		<b>3.017.742,74</b>	<b>27.770.705,86</b>	<b>27.733.524,94</b>	<b>3.054.923,66</b>



**4.4. INFORMACIÓN SOBRE LA EJECUCIÓN DEL GASTO PÚBLICO.**

**MODIFICACIONES DE CRÉDITO. CLASIFICACIÓN ECONÓMICA. AST. 2013.**

CAPÍTULOS	Créditos Extraordinarios	Suplementos Crédito	Ampliaciones	Transferencias Crédito Positivas	Transferencias Crédito Negativas	Incorporación Remanentes (1)	Gestión Unificada	Generación Crédito	Reposiciones de Crédito	Bajas por Anulación	TOTAL
1 Gastos de Personal	0,00	0,00	200.000,00	0,00	-350.000,00	0,00	0,00	186.279,82	0,00	0,00	36.279,82
2 Gastos Bienes Corr.y Serv	0,00	0,00	11.735.594,80	350.000,00	0,00	0,00	0,00	5.248.809,01	0,00	-839.697,24	16.494.706,57
6 Inversiones Reales	0,00	0,00	920.000,00	0,00	0,00	0,00	0,00	1.751.128,44	0,00	-335.087,13	2.336.041,31
<b>TOTAL</b>	<b>0,00</b>	<b>0,00</b>	<b>12.855.594,80</b>	<b>350.000,00</b>	<b>-350.000,00</b>	<b>0,00</b>	<b>0,00</b>	<b>7.186.217,27</b>	<b>0,00</b>	<b>-1.174.784,37</b>	<b>18.867.027,70</b>

**MODIFICACIONES DE CRÉDITOS. AST. 2013**

**DESAGREGACIÓN POR PARTIDAS PRESUPUESTARIAS.**

CENTRO GESTOR		Posición Presupuestaria	Créditos Extraord.	Suplementos Crédito	Ampliaciones	Transferencias Crédito Positivas	Transferencias Crédito Negativas	Incorporación Remanentes (1)	Gestión Unificada	Generación Crédito	Reposición Financiada con Reintegro	Bajas por Anulación	TOTAL
71010	A.S.T.	G/1265/121001/91002	0,00	0,00	0,00	0,00	-149.098,90	0,00	0,00	0,00	0,00	0,00	-149.098,90
71010	A.S.T.	G/1265/130003/91002	0,00	0,00	0,00	0,00	-118.804,05	0,00	0,00	0,00	0,00	0,00	-118.804,05
71010	A.S.T.	G/1265/160000/91002	0,00	0,00	0,00	0,00	-82.097,05	0,00	0,00	0,00	0,00	0,00	-82.097,05
71010	A.S.T.	G/1265/216000/91002	0,00	0,00	6.193.575,31	350.000,00	0,00	0,00	0,00	939.164,16	0,00	-280.500,54	7.202.238,93
71010	A.S.T.	G/1265/219000/91002	0,00	0,00	0,00	0,00	0,00	0,00	0,00	382.241,87	0,00	0,00	382.241,87
71010	A.S.T.	G/1265/220004/91002	0,00	0,00	0,00	0,00	0,00	0,00	0,00	632,97	0,00	0,00	632,97
71010	A.S.T.	G/1265/222000/91002	0,00	0,00	3.992.019,49	0,00	0,00	0,00	0,00	203.395,26	0,00	0,00	4.195.414,75
71010	A.S.T.	G/1265/227006/91002	0,00	0,00	0,00	0,00	0,00	0,00	0,00	277.634,86	0,00	0,00	277.634,86
71010	A.S.T.	G/1265/603000/91001	0,00	0,00	460.000,00	0,00	0,00	0,00	0,00	0,00	0,00	0,00	460.000,00
71010	A.S.T.	G/1265/603000/91002	0,00	0,00	0,00	0,00	0,00	0,00	0,00	184.707,45	0,00	-100.000,00	84.707,45
71010	A.S.T.	G/1265/606000/14101	0,00	0,00	460.000,00	0,00	0,00	0,00	0,00	0,00	0,00	0,00	460.000,00
71010	A.S.T.	G/1265/606000/91002	0,00	0,00	0,00	0,00	0,00	0,00	0,00	344.900,00	0,00	0,00	344.900,00
71010	A.S.T.	G/1265/609000/91002	0,00	0,00	0,00	0,00	0,00	0,00	0,00	1.221.520,99	0,00	-235.087,13	986.433,86
7101A	AST-TELEC.	G/1265/130000/91002	0,00	0,00	152.788,00	0,00	0,00	0,00	0,00	142.307,35	0,00	0,00	295.095,35
7101A	AST-TELEC.	G/1265/160000/91002	0,00	0,00	47.212,00	0,00	0,00	0,00	0,00	43.972,47	0,00	0,00	91.184,47
7101A	AST-TELEC.	G/1265/216000/91002	0,00	0,00	844.000,00	0,00	0,00	0,00	0,00	2.000.000,00	0,00	0,00	2.844.000,00
7101A	AST-TELEC.	G/1265/227009/91002	0,00	0,00	700.000,00	0,00	0,00	0,00	0,00	1.425.739,89	0,00	-559.196,70	1.566.543,19
7101A	AST-TELEC.	G/1265/230000/91002	0,00	0,00	3.000,00	0,00	0,00	0,00	0,00	10.000,00	0,00	0,00	13.000,00
7101A	AST-TELEC.	G/1265/231000/91002	0,00	0,00	3.000,00	0,00	0,00	0,00	0,00	10.000,00	0,00	0,00	13.000,00
		<b>TOTALES</b>	0,00	0,00	12.855.594,80	350.000,00	-350.000,00	0,00	0,00	7.186.217,27	0,00	1.174.784,37	18.867.027,70

## FINANCIACIÓN DE LAS MODIFICACIONES QUE INCREMENTAN EL PRESUPUESTO.

Recursos	Créditos Extraordinarios y Suplementos de Crédito	Ampliaciones de Crédito	Créditos generados por ingresos	Incorporaciones de Crédito	Total
<b>REMANENTE DE TESORERÍA</b>					<b>0,00</b>
- <b>POR MAYORES INGRESOS</b>		12.855.594,80	7.186.217,27		<b>20.041.812,07</b>
- <b>REPOSICIONES DE CRÉDITO</b>					<b>0,00</b>
- <b>OTRAS FUENTES</b>					
Bajas por anulación		-260.000,00	-914.784,37		<b>-1.174.784,37</b>
<b>TOTAL</b>	<b>0,00</b>	<b>12.595.594,80</b>	<b>6.271.432,90</b>	<b>0,00</b>	<b>18.867.027,70</b>

**REMANENTES DE CRÉDITO. AST. 2013**

SITUACION DE LA PARTIDA	CREDITO INICIAL	MODIFICACIONES	CREDITO DEFINITIVO	AUTORIZADO	COMPROMETIDO	OBLIGADO	COMPROMETIDO INCORPORABLE	REMANENTE NO COMPROMETIDO	
	EUR		EUR					EUR	INCORPORABLE
G/1265/120000/91002	393.072,67	0,00	393.072,67	269.371,77	269.371,77	269.371,77	0,00		123.700,90
G/1265/120005/91002	85.525,10	0,00	85.525,10	57.396,47	57.396,47	57.396,47	0,00		28.128,63
G/1265/120006/91002	117.325,44	0,00	117.325,44	85.633,14	85.633,14	85.633,14	0,00		31.692,30
G/1265/121000/91002	193.453,92	0,00	193.453,92	130.711,75	130.711,75	130.711,75	0,00		62.742,17
G/1265/121001/91002	491.630,20	149.098,90-	342.531,30	313.836,37	313.836,37	313.836,37	0,00		28.694,93
G/1265/130000/91002	637.777,95	295.095,35	932.873,30	664.628,60	664.628,60	664.628,60	0,00		268.244,70
G/1265/130001/91002	42.471,67	0,00	42.471,67	38.537,43	38.537,43	38.537,43	0,00		3.934,24
G/1265/130002/91002	204.822,36	0,00	204.822,36	236.039,21	236.039,21	236.039,21	0,00		31.216,85-
G/1265/130003/91002	1.014.039,98	118.804,05-	895.235,93	1.100.075,31	1.100.075,31	1.100.075,31	0,00		204.839,38-
G/1265/151000/91002	1.000,00	0,00	1.000,00	0,00	0,00	0,00	0,00		1.000,00
G/1265/151001/91002	1.000,00	0,00	1.000,00	0,00	0,00	0,00	0,00		1.000,00
G/1265/160000/91002	799.470,71	9.087,42	808.558,13	740.000,29	740.000,29	740.000,29	0,00		68.557,84
G/1265/161000/91002	1.000,00	0,00	1.000,00	190,00	190,00	190,00	0,00		810,00
G/1265/162000/91002	1.000,00	0,00	1.000,00	0,00	0,00	0,00	0,00		1.000,00
G/1265/165000/91002	9.000,00	0,00	9.000,00	2.840,69	2.840,69	2.840,69	0,00		6.159,31
G/1265/165001/91002	300,00	0,00	300,00	0,00	0,00	0,00	0,00		300,00
G/1265/202000/91002	1.000,00	0,00	1.000,00	238.319,63	238.319,63	236.671,41	1.648,22		237.319,63-
G/1265/204000/91002	0,00	0,00	0,00	8.481,18	8.481,18	6.729,04	1.752,14		8.481,18-
G/1265/212000/91002	842,00	0,00	842,00	21.600,69	21.600,69	21.600,69	0,00		20.758,69-
G/1265/213000/91002	5.000,00	0,00	5.000,00	4.924,44	4.924,44	4.924,44	0,00		75,56
G/1265/214000/91002	1.500,00	0,00	1.500,00	4.090,02	4.090,02	4.090,02	0,00		2.590,02-
G/1265/216000/91002	12.000,00	10.046.238,93	10.058.238,93	8.939.274,54	8.921.287,72	8.574.372,43	346.915,29		1.136.951,21
G/1265/219000/91002	10.000,00	382.241,87	392.241,87	822.987,96	822.987,96	817.296,96	5.691,00		430.746,09-
G/1265/220000/91002	5.000,00	0,00	5.000,00	2.824,11	2.824,11	2.824,11	0,00		2.175,89
G/1265/220001/91002	1.000,00	0,00	1.000,00	16.154,91	16.154,91	16.154,91	0,00		15.154,91-
G/1265/220004/91002	5.000,00	632,97	5.632,97	258.751,97	258.751,97	255.730,48	3.021,49		253.119,00-
G/1265/220009/91002	1.000,00	0,00	1.000,00	19,00	19,00	19,00	0,00		981,00

G/1265/221000/91002	62.000,00	0,00	62.000,00	440.047,60	440.047,60	374.190,45	65.857,15		378.047,60-
G/1265/221001/91002	300,00	0,00	300,00	867,27	867,27	867,27	0,00		567,27-
G/1265/221002/91002	2.500,00	0,00	2.500,00	5.827,38	5.827,38	5.827,38	0,00		3.327,38-
G/1265/221003/91002	10.000,00	0,00	10.000,00	17.626,94	17.626,94	17.626,94	0,00		7.626,94-
G/1265/221009/91002	6.000,00	0,00	6.000,00	1.749,65	1.749,65	1.749,65	0,00		4.250,35
G/1265/222000/91002	20.000,00	4.195.414,75	4.215.414,75	4.207.021,57	4.207.021,57	4.144.217,82	62.803,75		8.393,18
G/1265/222001/91002	200,00	0,00	200,00	886,05	886,05	886,05	0,00		686,05-
G/1265/223000/91002	3.000,00	0,00	3.000,00	714,90	714,90	714,90	0,00		2.285,10
G/1265/224000/91002	4.000,00	0,00	4.000,00	15.271,34	15.271,34	15.271,34	0,00		11.271,34-
G/1265/224001/91002	0,00	0,00	0,00	9.082,95	9.082,95	9.082,95	0,00		9.082,95-
G/1265/225000/91002	3.000,00	0,00	3.000,00	8.264,77	8.264,77	8.264,77	0,00		5.264,77-
G/1265/226001/91002	1.000,00	0,00	1.000,00	340,00	340,00	340,00	0,00		660,00
G/1265/226002/91002	1.000,00	0,00	1.000,00	0,00	0,00	0,00	0,00		1.000,00
G/1265/226003/91002	7.000,00	0,00	7.000,00	7.278,50	7.278,50	7.278,50	0,00		278,50-
G/1265/226005/91002	1.000,00	0,00	1.000,00	0,00	0,00	0,00	0,00		1.000,00
G/1265/226009/91002	0,00	0,00	0,00	300,00	300,00	300,00	0,00		300,00-
G/1265/227000/91002	24.000,00	0,00	24.000,00	18.791,30	18.791,30	18.588,60	202,70		5.208,70
G/1265/227001/91002	4.000,00	0,00	4.000,00	0,00	0,00	0,00	0,00		4.000,00
G/1265/227006/91002	10.000,00	277.634,86	287.634,86	49.198,60	49.198,60	45.469,00	3.729,60		238.436,26
G/1265/227009/91002	10.000,00	1.566.543,19	1.576.543,19	1.356.723,95	1.338.498,93	1.311.276,11	27.222,82		238.044,26
G/1265/230000/91002	4.500,00	13.000,00	17.500,00	4.007,58	4.007,58	4.007,58	0,00		13.492,42
G/1265/231000/91002	6.000,00	13.000,00	19.000,00	6.240,99	6.240,99	6.240,99	0,00		12.759,01
G/1265/603000/14101	842.590,00	0,00	842.590,00	2.045.487,03	2.045.486,34	2.030.216,47	15.269,87	1.202.896,34-	
G/1265/603000/91001	842.590,00	460.000,00	1.302.590,00	2.045.487,06	2.045.486,36	2.030.216,52	15.269,84	742.896,36-	
G/1265/603000/91002	0,00	84.707,45	84.707,45	68.786,12	68.786,12	68.786,12	0,00	15.921,33	
G/1265/606000/14101	25.000,00	460.000,00	485.000,00	31.961,06	31.961,06	31.961,06	0,00	453.038,94	
G/1265/606000/91001	25.000,00	0,00	25.000,00	31.961,06	31.961,06	31.961,06	0,00	6.961,06-	
G/1265/606000/91002	0,00	344.900,00	344.900,00	351.217,02	351.217,02	351.217,02	0,00	6.317,02-	
G/1265/609000/14101	932.329,00	0,00	932.329,00	182.146,37	182.146,37	182.146,36	0,01	750.182,63	
G/1265/609000/91001	932.329,00	0,00	932.329,00	182.146,38	182.146,38	182.146,36	0,02	750.182,62	
G/1265/609000/91002	0,00	986.433,86	986.433,86	933.215,57	933.215,57	933.215,56	0,01	53.218,29	
G/1265/910000/91002	185.430,00	0,00	185.430,00	181.467,78	181.467,78	181.467,78	0,00	3.962,22	
<b>TOTAL GENERAL</b>	<b>8.000.000,00</b>	<b>18.867.027,70</b>	<b>26.867.027,70</b>	<b>26.160.806,27</b>	<b>26.124.593,04</b>	<b>25.575.209,13</b>	<b>549.383,91</b>	<b>67.435,25</b>	<b>674.999,41</b>

## CLASIFICACIÓN FUNCIONAL DEL GASTO

Esta Entidad de Derecho Público se clasifica en una única función, por lo que la informaron de este epígrafe está contenida en el Estado de Liquidación del Presupuesto. No volvemos a describirlo en este apartado por evitar duplicidades.

**EJECUCIÓN PROYECTOS DE INVERSIÓN. CAPÍTULO VI. AST. 2013**

		Anualidad	Ejecutado	Disponible	Reserva Crédito	Autorización	Disposición	Obligación	Pago
Código PEP	Descripción PEP	Eur.	Eur.	Eur.	Eur.	Eur.	Eur.	Eur.	Eur.
2006/001868	EXTENSION SERVICIO RACI	4.150.929,81	4.159.929,81	-9.000,00	4.127.639,31	4.159.929,81	4.159.928,42	4.129.388,71	3.680.625,45
2009/000370	ENCARGOS DPTOS. INFRAESTRUCTURAS TELECOM	314.246,23	319.146,47	-4.900,24	319.146,47	319.146,47	319.146,47	319.146,47	75.040,16
2006/001871	PLATAFORMA SISTEMAS INFORMATICOS	700	650,49	49,51	0	650,49	650,49	650,49	650,49
2006/001857	GESTION SERVICIOS CORPORATIVOS	342.927,15	342.415,95	511,2	342.415,95	342.415,95	342.415,95	342.415,92	261.482,94
2006/001865	PLATAFORMA PROCEDIMIENTOS ADMINISTRATIVO	25.981,04	16.843,20	9.137,84	0	16.843,20	16.843,20	16.843,20	0
2006/002114	ADQUISICION LICENCIAS DE SOFTWARE	35.000,15	35.000,14	0,01	35.000,14	35.000,14	35.000,14	35.000,14	35.000,14
2009/000372	ENCARGOS DPTOS. SERVICIOS TELEMATICOS	1.003.873,04	998.421,61	5.451,43	843.541,79	998.421,61	998.421,61	998.421,60	321.264,98
2013/000024	INFRAESTRUCTURAS DE TELECOMUNICACIONES	6.813,30	0	6.813,30	0	0	0	0	0
2013/000026	SISTEMAS Y EQUIPOS INFORMATICOS	6.568,04	0	6.568,04	0	0	0	0	0
2013/000027	SERVICIOS Y APLICACIONES TELEMATICOS	52.802,77	0	52.802,77	0	0	0	0	0
		<b>5.939.841,53</b>	<b>5.872.407,67</b>	<b>67.433,86</b>	<b>5.667.743,66</b>	<b>5.872.407,67</b>	<b>5.872.406,28</b>	<b>5.841.866,53</b>	<b>4.374.064,16</b>



## **ESTADO DE EJECUCIÓN DEL PROGRAMA DE ACTUACIONES, INVERSIONES Y FINANCIACIÓN**

El conjunto de proyectos contenidos, dentro del capítulo 6, en el programa de actuaciones, inversiones y financiación del presupuesto para 2013 de esta Entidad, a 31 de diciembre de 2013 presenta las siguientes magnitudes:

Presupuesto inicial:	3.599.838,00 €
Modificaciones	2.336.041,31 €
Crédito definitivo	5.935.879,31 €
Disposiciones	5.872.406,28 €
Pagos materiales	4.374.064,16 €

La liquidación del presupuesto de gastos refleja los siguientes importes:

Presupuesto inicial:	3.599.838,00 €
Modificaciones	2.336.041,31 €
Crédito definitivo	5.935.879,31 €
Gastos comprometidos	5.872.406,28 €
Obligaciones reconocidas netas	5.841.866,53 €
Pagos	4.374.064,16 €
Pendiente de ordenar el pago	1.467.802,37 €

El desglose por líneas de actividad es el siguiente:

### **PROY/000155. INFRAESTRUCTURAS TELECOMUNICACIONES**

**4.448.535,18**

Incluye actuaciones tales como la renovación tecnológica llevada a cabo en el marco de la Consolidación y Gestión de Arquitectura de Sistemas y Servicios Informáticos (CPD) del Gobierno de Aragón. En este sentido, se ha renovado equipamiento e infraestructuras de los CPD's de Walqa y Pignatelli, así como en sectores sanitarios e infraestructura SAP. Esta renovación tecnológica es cofinanciada por el Fondo Europeo de Desarrollo Regional (FEDER)

Se incluyen también en este proyecto actuaciones por encargo de los Departamentos tales como acondicionamiento de las salas de vistas y sala de prensa para el Departamento de Presidencia y Justicia

Asimismo, en el marco del proyecto también se han realizado:

- Electrónica de red local en nuevos inmuebles.
- Equipos de acceso red de datos (Routers y conmutadores).
- Equipos de interconexión ADSL.
- Acondicionamiento salas equipos nodos.
- Red IP en Aragón para garantizar el acceso al Portal del Gobierno de Aragón.
- Ampliación y renovación tecnológica de las infraestructuras.
- Infraestructura para servicios Web.
- Migración de tecnologías para transporte de datos, servicios de voz y tratamiento de imágenes.
- Implantación nuevas redes inalámbricas
- Plataformas para acceso remoto VPN IPsec y SSL.
- Plataforma de cortafuegos perimetral

**PROY/000157 SERVICIOS TELEMATICOS**

**1.392.680,86**

#### **Gestión Servicios Corporativos**

- Desarrollos de nuevas funcionalidades y actualización constante de las aplicaciones para la Gestión de Servicios Corporativos tales como: Gestión de Personal, Nómina o Nómina multiempresa, RPT, Acción Social, Registro General, SAP, etc.
- Actuaciones sobre:
  - Plataforma de Firma Electrónica.
  - Pasarela de Pagos.
  - Plataforma de Gestión Documental y Archivo Electrónico (PAPIRO).
  - Plataforma de Información Georeferenciada (SITAR).
  - Portal del Gobierno de Aragón y portal del empleado.
  - Plataforma de Bussines intelligence.

- Plataforma e-learning (teleformación).
- Gestor de procesos de negocio.
- Plataforma de envío de mensajes cortos.
- Plataforma de multicanalidad.
- 

### **Gestión Servicios Departamentales**

- Desarrollos de nuevas funcionalidades y actualización constante de los distintos servicios departamentales tales como: Gestión de expedientes, Industria, Intranet INAEM, Medio Ambiente, etc.....
- Actuaciones por encargos de diferentes Departamentos u Organismos Autónomos para el desarrollo de nuevos servicios, destacando encargos de desarrollo del Servicio de Administración Electrónica.

### **Licencias software**

- Suministro y actualización licencias corporativas y departamentales.

### **PROY/000156 SISTEMAS INFORMÁTICOS**

**650,49**

Pequeño material de repuestos ya que el grueso de la plataforma de sistemas informáticos se ha gestionado en el proyecto de infraestructuras de telecomunicaciones.

**I. CONTRATACIÓN ADMINISTRATIVA - FORMAS DE ADJUDICACIÓN**

TIPO CONTRATO	PROCEDIMIENTO DE ADJUDICACIÓN					
	ABIERTO	NEGOCIADO	POR ADMINISTRACIÓN	RESTRINGIDO	ADJUDICACION	TOTAL
					DIRECTA	
- DE OBRAS	84.593,28	88.849,00			65.252,44	238.694,72
- CONCESIÓN DE OBRA PÚBLICA						
- GESTIÓN DE SERV. PÚBLICOS						
- DE SUMINISTROS	653.248,35	822.072,72			152.402,01	1.627.723,08
- DE CONSULTORÍA Y ASISTENCIA						
- DE SERVICIOS	26.313.558,23	938.414,91			881.552,83	28.133.525,97
- ADMINISTRATIVOS ESPECIALES						
- PRIVADOS						
<b>TOTAL</b>	<b>27.051.399,86</b>	<b>1.849.336,63</b>			<b>1.099.207,28</b>	<b>29.999.943,77</b>

TIPO CONTRATO	FORMA DE ADJUDICACIÓN					
	MEJOR PRECIO	CONCURSO	NEGOCIADA	OTROS CRITERIOS	ADJUDICACION	TOTAL
					DIRECTA	
- DE OBRAS		84.593,28	88.849,00		65.252,44	238.694,72
- CONCESIÓN DE OBRA PÚBLICA						
- GESTIÓN DE SERV. PÚBLICOS						
- DE SUMINISTROS		653.248,35	822.072,72		152.402,01	1.627.723,08
- DE CONSULTORÍA Y ASISTENCIA						
- DE SERVICIOS		26.313.558,23	938.414,91		881.552,83	28.133.525,97
- ADMINISTRATIVOS ESPECIALES						
- PRIVADOS						
<b>TOTAL</b>		<b>27.051.399,86</b>	<b>1.849.336,63</b>		<b>1.099.207,28</b>	<b>29.999.943,77</b>

**II. CONTRATACIÓN ADMINISTRATIVA - SITUACIÓN DE LOS CONTRATOS**

TIPO CONTRATO	PENDIENTE DE ADJUDICAR A 1 DE ENERO	LICITADO EN EL EJERCICIO	ADJUDICADO EN EL EJERCICIO	PENDIENTE DE ADJUDICAR A 31 DE DICIEMBRE	TOTAL
- DE OBRAS		289.252,44	238.694,72		238.694,72
- CONCESIÓN DE OBRA PÚBLICA					
- GESTIÓN DE SERV. PÚBLICOS					
- DE SUMINISTROS		1.762.013,23	1.627.723,08		1.627.723,08
- DE CONSULTORÍA Y ASISTENCIA					
- DE SERVICIOS	23.126.071,94	6.058.303,28	5.007.454,03	98.514,05	28.133.525,97
- ADMINISTRATIVOS ESPECIALES					
- PRIVADOS					
<b>TOTAL</b>	<b>23.126.071,94</b>	<b>8.109.568,95</b>	<b>6.873.871,83</b>	<b>98.514,05</b>	<b>29.999.943,77</b>

**III. RELACIÓN DE ADJUDICATARIOS QUE HAN SUPERADO EL 5% DEL IMPORTE TOTAL DE COMPRAS DEL EJERCICIO**

CONTRATISTA	CIF	IMPORTE 2013
INFORMATICA EL CORTE INGLES S.A.	A28855260	4.621.268,52
UTE-TDE-TME CLXXXIV	U86483344	2.748.232,82
INSTRUMENTACION Y COMP.SA E HIBERUS	U99367955	2.202.738,98
RETEVISION I S.A.	A62275680	2.048.923,31
INFORMAT.EL CORTE INGLES SA-NOLOGIN	U99369217	1.478.488,91
UTE-COMEX INTEGRACION SL-CAPGEMINI	U99226615	1.154.328,00

**PERSONAL. AST.**

CATEGORÍAS	Nº PERCEPTORES <sup>(1)</sup>	IMPORTES <sup>(2)</sup>
Altos cargos	1	79.014,53 €
Personal funcionario	17	777.934,97 €
Personal Laboral	62	2.039.280,55 €
Seguridad Social		743.030,98
<b>TOTAL</b>	<b>80</b>	<b>3.639.261,03</b>

<sup>(1)</sup> Datos de la nómina de diciembre

<sup>(2)</sup> Importe total del ejercicio



**OBLIGACIONES DE PRESUPUESTOS CERRADOS. AST. 2013**

<b>Sección</b>						
<b>Programa 1265 Servicios Telemáticos</b>						
<b>Capítulo/Artículo</b>		<b>OBLIGACIONES PTES A 1 DE ENERO</b>	<b>RECTIFICACIONES ANULACIONES</b>	<b>TOTAL OBLIGACIONES</b>	<b>PAGOS REALIZADOS</b>	<b>OBLIGACIONES PTES A 31 DE DIC.</b>
1	Gastos de Personal	0,00	0,00	0,00	0,00	0,00
16	Cuotas, prest. y gtos soc. a cargo del empleador	0,00	0,00	0,00	0,00	0,00
2	Gastos en Bienes Corrientes y Servicios	2.137.070,49	0,00	2.137.070,49	2.137.070,49	0,00
20	Arrendamientos	28.944,45	0,00	28.944,45	28.944,45	0,00
21	Reparación y conservación	993.775,22	0,00	993.775,22	993.775,22	0,00
22	Material, suministros y otros	1.114.009,42	0,00	1.114.009,42	1.114.009,42	0,00
23	Indemnizaciones por razón del servicio	341,40	0,00	341,40	341,40	0,00
25	Otros gastos en bienes corrientes y servicios	0,00	0,00	0,00	0,00	0,00
Operaciones Corrientes		2.137.070,49	0,00	2.137.070,49	2.137.070,49	0,00
6	Inversiones Reales	2.568.494,07	0,00	2.568.494,07	2.568.494,07	0,00
60	Inversiones Reales	2.568.494,07	0,00	2.568.494,07	2.568.494,07	0,00
Operaciones de Capital		2.568.494,07	0,00	2.568.494,07	2.568.494,07	0,00
Operaciones No Financieras		4.705.564,56	0,00	4.705.564,56	4.705.564,56	0,00
Operaciones Financieras		0,00	0,00	0,00	0,00	0,00
Total Programa		4.705.564,56	0,00	4.705.564,56	4.705.564,56	0,00
Total Sección		4.705.564,56	0,00	4.705.564,56	4.705.564,56	0,00
Total General		4.705.564,56	0,00	4.705.564,56	4.705.564,56	0,00

**COMPROMISOS DE GASTO CON CARGO A PPTO. EJERCIC. POSTER. AST. 2013**

Sección						
Programa 1265 Servicios Telemáticos						
Capítulo/Artículo		2014	2015	2016	2017	EJERCICIOS POSTERIORES
2	Gastos en Bienes Corrientes y Servicios	12.280.914,86	7.081.575,42	4.714.637,88	460.862,78	0,00
21	Reparación y conservación	8.210.803,45	3.011.464,02	2.600.011,68	460.862,78	0,00
22	Material, suministros y otros	4.070.111,41	4.070.111,40	2.114.626,20	0,00	0,00
Operaciones Corrientes		12.280.914,86	7.081.575,42	4.714.637,88	460.862,78	0,00
6	Inversiones Reales	2.991.900,73	3.188.592,94	3.463.962,06	141.596,16	0,00
60	Inversiones Reales	2.991.900,73	3.188.592,94	3.463.962,06	141.596,16	0,00
Operaciones de Capital		2.991.900,73	3.188.592,94	3.463.962,06	141.596,16	0,00
Operaciones No Financieras		15.272.815,59	10.270.168,36	8.178.599,94	602.458,94	0,00
9	Pasivos Financieros	181.467,78	181.467,78	181.467,78	181.467,78	1.088.806,67
91	Amortización de Préstamos	181.467,78	181.467,78	181.467,78	181.467,78	1.088.806,67
Operaciones Financieras		181.467,78	181.467,78	181.467,78	181.467,78	1.088.806,67
Total Programa		15.454.283,37	10.451.636,14	8.360.067,72	783.926,72	1.088.806,67
Total Sección		15.454.283,37	10.451.636,14	8.360.067,72	783.926,72	1.088.806,67
Total General		15.454.283,37	10.451.636,14	8.360.067,72	783.926,72	1.088.806,67

**ACREEDORES POR OPERACIONES PENDIENTES DE APLICAR A PRESUPUESTO**

La cuenta financiera 409, Acreedores por operaciones pendientes de aplicar a presupuesto, del PGCPA recoge los gastos devengados en el ejercicio pendientes de imputar al presupuesto, siendo procedente la misma.

En el ejercicio 2013 los gastos devengados pendientes de imputar al presupuesto son los que aparecen desglosados en el cuadro inferior, correspondientes en todos los casos con facturas que no habían sido recibidas a fecha 31.12.2013:

Apellidos	Pos. Presup.	Texto Cabecera	Referencia	Importe	Mon.	Fecha Doc.
TELEVES, SA	G/1265/213000/91002	2.15 REPAR.ALIMENTAD. E17	5034284	92,6	EUR	09.10.2013
	G/1265/213000/91002			92,6		
TUTOR AUTOMOCION 2010 SL	G/1265/220000/91002	BOTE AGUA DE LIMPIA	1050	11,62	EUR	30.12.2013
	G/1265/220000/91002			11,62		
INSTRUMENTACION Y COMPONENTES S.A.	G/1265/220004/91002	KITA TRANSFER LASERJET TE	13012834	127,05	EUR	23.12.2013
SEI ZARAGOZA S.A.	G/1265/220004/91002	MATERIAL ELECTRICO E17	137434/2013	149,27	EUR	31.12.2013
	G/1265/220004/91002			276,32		
GAS NATURAL COMERCIALIZADORA	G/1265/221000/91002	ELECTRIC.LOARRE 1411-1312	PI142339777	592,48	EUR	16.12.2013
GAS NATURAL COMERCIALIZADORA	G/1265/221000/91002	ELECTRICIDAD TABUENCA SEP	PI142357141	342,35	EUR	30.12.2013
GAS NATURAL COMERCIALIZADORA	G/1265/221000/91002	ELECTRICIDAD TABUENCA NOV	PI142357148	350,95	EUR	30.12.2013
GAS NATURAL COMERCIALIZADORA	G/1265/221000/91002	ELECTRICIDAD TABUENCA NOV	PI142357150	343,02	EUR	30.12.2013
GAS NATURAL COMERCIALIZADORA	G/1265/221000/91002	ELECTR.TORRIJAS 2711-2712	PI142360114	219	EUR	31.12.2013
GAS NATURAL COMERCIALIZADORA	G/1265/221000/91002	ELECTRICIDAD ISUERRE OCT	PI142362715	403,12	EUR	31.12.2013
GAS NATURAL COMERCIALIZADORA	G/1265/221000/91002	ELECTRICIDAD ISUERRE NOV	PI142362730	394,41	EUR	31.12.2013
GAS NATURAL COMERCIALIZADORA	G/1265/221000/91002	ELECTRICIDA.PINA EBRO DIC	PI142365607	468,03	EUR	31.12.2013
GAS NATURAL COMERCIALIZADORA	G/1265/221000/91002	ELECTRICIDAD EJULVE OCT	PI142365610	688,28	EUR	31.12.2013
GAS NATURAL COMERCIALIZADORA	G/1265/221000/91002	ELECTRICID.MEQUINENZA DIC	PI142365612	523,46	EUR	31.12.2013
GAS NATURAL COMERCIALIZADORA	G/1265/221000/91002	ELECTRI.FORMICHE ALTO DIC	PI142365621	259,65	EUR	31.12.2013
GAS NATURAL COMERCIALIZADORA	G/1265/221000/91002	ELECTRICIDAD EJULVE NOV	PI142365628	724,58	EUR	31.12.2013
ENDESA ENERGIA XXI SL	G/1265/221000/91002	ELECTRI.PONZANO 1410-1612	B301N421631	208,58	EUR	17.12.2013
ENDESA ENERGIA XXI SL	G/1265/221000/91002	ELECTR.RODELLAR 2910-2712	SCC1N422174	392,43	EUR	30.12.2013
GAS NATURAL COMERCIALIZADORA	G/1265/221000/91002	ELECTRI.HOZ Y COSTEAN DIC	PI130365609	515	EUR	31.12.2013
ENDESA ENERGIA	G/1265/221000/91002	ELECTRICIDAD VARIOS DIC	Z306N004034	17.993,80	EUR	30.12.2013

S.A.						
GAS NATURAL COMERCIALIZADORA	G/1265/221000/91002	ELECTRICIDAD WALQA NOV	PI130346033	3.729,47	EUR	20.12.2013
GAS NATURAL COMERCIALIZADORA	G/1265/221000/91002	ELECTRIC.LOARRE 1107-1308	PI130152557	677,55	EUR	16.08.2013
GAS NATURAL COMERCIALIZADORA	G/1265/221000/91002	ELECTR.TORRIJAS 2808-2609	PI130213875	175,61	EUR	27.09.2013
GAS NATURAL COMERCIALIZADORA	G/1265/221000/91002	ELECTRIC.LOARRE 1409-1110	PI130244298	515,21	EUR	15.10.2013
GAS NATURAL COMERCIALIZADORA	G/1265/221000/91002	ELECTR.TORRIJAS 2809-2810	PI130261030	278,19	EUR	30.10.2013
GAS NATURAL COMERCIALIZADORA	G/1265/221000/91002	ELECTRIC.LOARRE 1210-1311	PI130290674	581,59	EUR	15.11.2013
GAS NATURAL COMERCIALIZADORA	G/1265/221000/91002	ELECTR.TORRIJAS 2910-2611	PI130306184	213,7	EUR	28.11.2013
	G/1265/221000/91002			30590,46		
SOLRED S.A.	G/1265/221003/91002	COMBUSTIBLE AST DIC	2013/188975	1.145,83	EUR	31.12.2013
	G/1265/221003/91002			1.145,83		
VODAFONE ESPAÑA	G/1265/222000/91002	2.17 COUBICA.CARIÑENA DIC	200172872	434,28	EUR	31.12.2013
VODAFONE ESPAÑA	G/1265/222000/91002	2.17 COUBICAC.MOLINOS DIC	200172880	434,28	EUR	31.12.2013
VODAFONE ESPAÑA	G/1265/222000/91002	2.17 COU.RUBIELOS 1-10.12	200172881	131,91	EUR	31.12.2013
VODAFONE ESPAÑA	G/1265/222000/91002	2.17COUBICA.FUENDETOD.DIC	200172882	284,12	EUR	31.12.2013
VODAFONE ESPAÑA	G/1265/222000/91002	2.17 COU.VILLAFEL.1-14.12	200172883	136,57	EUR	31.12.2013
TELEFONICA DE ESPAÑA S.A.	G/1265/222000/91002	2.1 METROLAN PIRAMIDE DIC	60L3TD01808	1.028,39	EUR	19.12.2013
	G/1265/222000/91002			2.449,55		
SDAD ESTATAL CORREOS Y TELEGRAFOS	G/1265/222001/91002	CORREO POSTAL AST DIC	4001254861	100,69	EUR	31.12.2013
SDAD ESTATAL CORREOS Y TELEGRAFOS	G/1265/222001/91002	CORREO POSTAL AST DIC	4001254861	36,2	EUR	31.12.2013
	G/1265/222001/91002			136,89		
SERFEY S.L.	G/1265/227000/91002	LIMPIEZA WALQA DIC	20132519	687,28	EUR	28.12.2013
	G/1265/227000/91002			687,28		
SOCIEDAD DE PREVENCIÓN DE MAZ	G/1265/227009/91002	PREVENCIÓN RRL AST DIC13	SP3-153210	460,88	EUR	31.12.2013
	G/1265/227009/91002			460,88		
			<b>TOTAL</b>	<b>35.851,43</b>		

**4.5. INFORME SOBRE LA EJECUCIÓN DEL INGRESO PÚBLICO.**

**DERECHOS RECONOCIDOS NETOS. AST. 2013**

Capítulo/Artículo/Concepto/Subconcepto/Financiación		TOTAL DERECHOS RECONOCIDOS	TOTAL DERECHOS ANULADOS	DERECHOS RECONOCIDOS NETOS
3	Tasas y otros ingresos	5.195.022,75	2.980.432,88	2.214.589,87
31	Prestación de Servicios	5.169.062,53	2.980.432,88	2.188.629,65
314	Prestación de Svcios de Industria e Innovación	5.169.062,53	2.980.432,88	2.188.629,65
314002/91003	Prestación Servicios AST	4.673.925,43	2.692.908,52	1.981.016,91
314003/91003	Prestación Servicios AST: IP	495.137,10	287.524,36	207.612,74
38	Reintegros	15.333,97	0,00	15.333,97
380	Reintegros de ejercicios cerrados	5.665,40	0,00	5.665,40
380100/91003	Reintegros de ejercicios cerrados	5.665,40	0,00	5.665,40
381	Reintegros de presupuesto corriente	9.668,57	0,00	9.668,57
381100/91003	Reintegros de ejercicio corriente	9.668,57	0,00	9.668,57
39	Otros ingresos	10.626,25	0,00	10.626,25
396	Ingresos diversos. Recursos eventuales	10.626,25	0,00	10.626,25
396100/91003	Ingresos diversos. Recursos eventuales	10.626,25	0,00	10.626,25
4	Transferencias Corrientes	18.616.164,72	456.752,13	18.159.412,59
41	De Organismos Autónomos	568.550,06	8.373,43	560.176,63
411	Del Servicio Aragonés de Salud	471.556,34	8.340,73	463.215,61
411009/91003	Otras subvenciones del Servicio Aragonés de Salud	471.556,34	8.340,73	463.215,61
412	Del Instituto Aragonés de Empleo	96.993,72	32,70	96.961,02
412009/91003	Otras subvenciones Instituto Aragonés de Empleo	96.993,72	32,70	96.961,02
44	De Empresas Públicas y otros Entes Públicos	33.778,32	0,00	33.778,32
440	De Empresas Públicas y otros Entes Públicos	33.778,32	0,00	33.778,32

**DERECHOS RECONOCIDOS NETOS. AST. 2013**

Capítulo/Artículo/Concepto/Subconcepto		TOTAL DERECHOS RECONOCIDOS	TOTAL DERECHOS ANULADOS	DERECHOS RECONOCIDOS NETOS
440009/91003	Otras subv. de Empresas Públicas y Entes Públicos	33.778,32	0,00	33.778,32
45	De Comunidades Autónomas	18.013.836,34	448.378,70	17.565.457,64
450	De la Comunidad Autónoma de Aragón	18.013.836,34	448.378,70	17.565.457,64
450000/91003	Transferencias de la Comunidad Autónoma de Aragón	4.119.520,99	0,00	4.119.520,99
450002/91003	Aport Departamentos DGA:infraestructuras centros	2.450.000,00	261.762,04	2.188.237,96
450005/91003	Transferencias por Gestión Unificada	10.185.594,80	0,00	10.185.594,80
450008/91003	Aportaciones Departamentos D.G.A.	1.258.720,55	186.616,66	1.072.103,89
5	Ingresos Patrimoniales	6.893,33	0,00	6.893,33
52	Intereses de depósitos	6.893,33	0,00	6.893,33
520	Ingresos financieros	6.893,33	0,00	6.893,33
520000/91003	Intereses	6.893,33	0,00	6.893,33
7	Transferencias de Capital	5.572.589,08	442.788,32	5.129.800,76
71	De Organismos Autónomos	50.974,23	75,83	50.898,40
710	Del Instituto Aragonés de Servicios Sociales	172,89	46,83	126,06
710009/91003	Otr subv. Instituto Aragonés de Servicios Sociales	172,89	46,83	126,06
719	De otros Organismos Autónomos	50.801,34	29,00	50.772,34
719009/91003	Transferencias de otros Organismos Autónomos	50.801,34	29,00	50.772,34
75	De Comunidades Autónomas	3.721.695,85	442.712,49	3.278.983,36
750	De la Comunidad Autónoma de Aragón	3.721.695,85	442.712,49	3.278.983,36
750000/91003	Transferencias de la Comunidad Autónoma de Aragón	1.985.349,00	0,00	1.985.349,00
750008/91003	Aportaciones Departamentos D.G.A.	1.736.346,85	442.712,49	1.293.634,36

<b>DERECHOS RECONOCIDOS NETOS. AST. 2013</b>				
<b>Capítulo/Artículo/Concepto/Subconcepto</b>		<b>TOTAL DERECHOS RECONOCIDOS</b>	<b>TOTAL DERECHOS ANULADOS</b>	<b>DERECHOS RECONOCIDOS NETOS</b>
79	Del Exterior	1.799.919,00	0,00	1.799.919,00
792	Fondo Europeo de Desarrollo Regional	1.799.919,00	0,00	1.799.919,00
792100/14101	Programa Operativo FEDER 2007-2013	1.799.919,00	0,00	1.799.919,00
Total General		29.390.669,88	3.879.973,33	25.510.696,55



**ANULACIÓN DE DERECHOS PRESUPUESTARIOS. AST. 2013**

Capítulo/Artículo/Concepto/Subconcepto/Financiación		ANULACION LIQUIDACIONES I.D.	ANULACION LIQUIDACIONES I.R.	APLAZAMIENTO Y FRACC. I.D.	APLAZAMIENTO Y FRACC. I.R.
3	Tasas y otros ingresos	2.980.432,88	0,00	0,00	0,00
31	Prestación de Servicios	2.980.432,88	0,00	0,00	0,00
314	Prestación de Svicios de Industria e Innovación	2.980.432,88	0,00	0,00	0,00
314002/91003	Prestación Servicios AST	2.692.908,52	0,00	0,00	0,00
314003/91003	Prestación Servicios AST: IP	287.524,36	0,00	0,00	0,00
4	Transferencias Corrientes	456.752,13	0,00	0,00	0,00
41	De Organismos Autónomos	8.373,43	0,00	0,00	0,00
411	Del Servicio Aragonés de Salud	8.340,73	0,00	0,00	0,00
411009/91003	Otras subvenciones del Servicio Aragonés de Salud	8.340,73	0,00	0,00	0,00
412	Del Instituto Aragonés de Empleo	32,70	0,00	0,00	0,00
412009/91003	Otras subvenciones Instituto Aragonés de Empleo	32,70	0,00	0,00	0,00
45	De Comunidades Autónomas	448.378,70	0,00	0,00	0,00
450	De la Comunidad Autónoma de Aragón	448.378,70	0,00	0,00	0,00
450002/91003	Aport Departamentos DGA:infraestructuras centros	261.762,04	0,00	0,00	0,00
450008/91003	Aportaciones Departamentos D.G.A.	186.616,66	0,00	0,00	0,00
7	Transferencias de Capital	438.508,32	0,00	0,00	0,00
71	De Organismos Autónomos	75,83	0,00	0,00	0,00
710	Del Instituto Aragonés de Servicios Sociales	46,83	0,00	0,00	0,00
710009/91003	Otr subv. Instituto Aragonés de Servicios Sociales	46,83	0,00	0,00	0,00
719	De otros Organismos Autónomos	29,00	0,00	0,00	0,00
719009/91003	Transferencias de otros Organismos Autónomos	29,00	0,00	0,00	0,00

<b>ANULACIÓN DE DERECHOS PRESUPUESTARIOS. AST. 2013</b>					
<b>Capítulo/Artículo/Concepto/Subconcepto</b>		<b>ANULACION LIQUIDACIONES I.D.</b>	<b>ANULACION LIQUIDACIONES I.R.</b>	<b>APLAZAMIENTO Y FRACC. I.D.</b>	<b>APLAZAMIENTO Y FRACC. I.R.</b>
75	De Comunidades Autónomas	438.432,49	0,00	0,00	0,00
750	De la Comunidad Autónoma de Aragón	438.432,49	0,00	0,00	0,00
750008/91003	Aportaciones Departamentos D.G.A.	438.432,49	0,00	0,00	0,00
Total General		3.875.693,33	0,00	0,00	0,00

<b>RECAUDACIÓN NETA. AST. 2013</b>				
<b>Capítulo/Artículo/Concepto/Subconcepto/Financiación</b>		<b>RECAUDACION TOTAL</b>	<b>DEVOLUCIONES DE INGRESO</b>	<b>RECAUDACION NETA</b>
3	Tasas y otros ingresos	1.946.108,65	0,00	1.946.108,65
31	Prestación de Servicios	1.920.148,43	0,00	1.920.148,43
314	Prestación de Svcios de Industria e Innovación	1.920.148,43	0,00	1.920.148,43
314002/91003	Prestación Servicios AST	1.732.420,02	0,00	1.732.420,02
314003/91003	Prestación Servicios AST: IP	187.728,41	0,00	187.728,41
38	Reintegros	15.333,97	0,00	15.333,97
380	Reintegros de ejercicios cerrados	5.665,40	0,00	5.665,40
380100/91003	Reintegros de ejercicios cerrados	5.665,40	0,00	5.665,40
381	Reintegros de presupuesto corriente	9.668,57	0,00	9.668,57
381100/91003	Reintegros de ejercicio corriente	9.668,57	0,00	9.668,57
39	Otros ingresos	10.626,25	0,00	10.626,25
396	Ingresos diversos. Recursos eventuales	10.626,25	0,00	10.626,25
396100/91003	Ingresos diversos. Recursos eventuales	10.626,25	0,00	10.626,25
4	Transferencias Corrientes	5.872.879,02	0,00	5.872.879,02
41	De Organismos Autónomos	29.021,17	0,00	29.021,17
411	Del Servicio Aragonés de Salud	29.021,17	0,00	29.021,17
411009/91003	Otras subvenciones del Servicio Aragonés de Salud	29.021,17	0,00	29.021,17
44	De Empresas Públicas y otros Entes Públicos	589,56	0,00	589,56
440	De Empresas Públicas y otros Entes Públicos	589,56	0,00	589,56
440009/91003	Otras subv. de Empresas Públicas y Entes Públicos	589,56	0,00	589,56
45	De Comunidades Autónomas	5.843.268,29	0,00	5.843.268,29

<b>RECAUDACIÓN NETA. AST. 2013</b>				
<b>Capítulo/Artículo/Concepto/Subconcepto</b>		<b>RECAUDACION TOTAL</b>	<b>DEVOLUCIONES DE INGRESO</b>	<b>RECAUDACION NETA</b>
450	De la Comunidad Autónoma de Aragón	5.843.268,29	0,00	5.843.268,29
450000/91003	Transferencias de la Comunidad Autónoma de Aragón	1.044.161,91	0,00	1.044.161,91
450005/91003	Transferencias por Gestión Unificada	4.794.296,20	0,00	4.794.296,20
450008/91003	Aportaciones Departamentos D.G.A.	4.810,18	0,00	4.810,18
5	Ingresos Patrimoniales	6.893,33	0,00	6.893,33
52	Intereses de depósitos	6.893,33	0,00	6.893,33
520	Ingresos financieros	6.893,33	0,00	6.893,33
520000/91003	Intereses	6.893,33	0,00	6.893,33
7	Transferencias de Capital	497.744,41	4.280,00	493.464,41
71	De Organismos Autónomos	1.407,16	0,00	1.407,16
710	Del Instituto Aragonés de Servicios Sociales	126,06	0,00	126,06
710009/91003	Otr subv. Instituto Aragonés de Servicios Sociales	126,06	0,00	126,06
719	De otros Organismos Autónomos	1.281,10	0,00	1.281,10
719009/91003	Transferencias de otros Organismos Autónomos	1.281,10	0,00	1.281,10
75	De Comunidades Autónomas	496.337,25	4.280,00	492.057,25
750	De la Comunidad Autónoma de Aragón	496.337,25	4.280,00	492.057,25
750000/91003	Transferencias de la Comunidad Autónoma de Aragón	496.337,25	0,00	496.337,25
750008/91003	Aportaciones Departamentos D.G.A.	0,00	4.280,00	4.280,00-
Total General		8.323.625,41	4.280,00	8.319.345,41

<b>DEVOLUCIÓN DE INGRESOS. AST. 2013</b>								
<b>Subconcepto/Financiación</b>		<b>PTES. PAGO A 1-ENERO</b>	<b>MODIFICACIONES SALDO INICIAL</b>	<b>RECONOCIDAS EN EL EJERCICIO</b>	<b>TOTAL</b>	<b>DEVOL. PAGADAS EN EL EJERCICIO</b>	<b>PRESCRIPCIONES</b>	<b>PDTES. PAGO A 31-12</b>
750008/91003	Aportaciones Departamentos D.G.A.	0,00	0,00	4.280,00	4.280,00	4.280,00	0,00	0,00
Total General		0,00	0,00	4.280,00	4.280,00	4.280,00	0,00	0,00

**TRANSFERENCIAS CORRIENTES RECIBIDAS. AST. 2013**

Subconcepto/Financiación		CREDITOS INICIALES	MODIFICACIONES	DEFINITIVO	DERECHOS RECONOC. NETOS	PORCENTAJE DE EJECUCIÓN	RECAUDACION NETA	DERECHOS CANCELADOS
450000/91003	Transferencias de la Comunidad Autónoma de Aragón	4.214.732,00	95.211,01-	4.119.520,99	4.119.520,99	100,00	1.044.161,91	0,00
450002/91003	Aport Departamentos DGA: infraestructuras centros	0,00	2.190.000,00	2.190.000,00	2.188.237,96	99,92	0,00	0,00
450005/91003	Transferencias por Gestión Unificada	0,00	10.185.594,80	10.185.594,80	10.185.594,80	100,00	4.794.296,20	0,00
450008/91003	Aportaciones Departamentos D.G.A.	0,00	1.056.408,98	1.056.408,98	1.072.103,89	101,49	4.810,18	0,00
Total General		4.214.732,00	13.336.792,77	17.551.524,77	17.565.457,64	100,08	5.843.268,29	0,00

<b>SUBVENCIONES CORRIENTES RECIBIDAS. AST. 2013</b>								
<b>Subconcepto/Financiación</b>		<b>CREDITOS INICIALES</b>	<b>MODIFICACIONES</b>	<b>DEFINITIVO</b>	<b>DERECHOS RECONOC. NETOS</b>	<b>PORCENTAJE DE EJECUCIÓN</b>	<b>RECAUDACION NETA</b>	<b>DERECHOS CANCELADOS</b>
411009/91003	Otras subvenciones del Servicio Aragonés de Salud	0,00	430.148,57	430.148,57	463.215,61	107,69	29.021,17	0,00
412009/91003	Otras subvenciones Instituto Aragonés de Empleo	0,00	97.443,72	97.443,72	96.961,02	99,50	0,00	0,00
440009/91003	Otras subv. de Empresas Públicas y Entes Públicos	0,00	33.778,32	33.778,32	33.778,32	100,00	589,56	0,00
Total General		0,00	561.370,61	561.370,61	593.954,95	105,80	29.610,73	0,00

<b>TRANSFERENCIAS DE CAPITAL RECIBIDAS. AST. 2013</b>								
<b>Subconcepto/Financiación</b>		<b>CREDITOS INICIALES</b>	<b>MODIFICACIONES</b>	<b>DEFINITIVO</b>	<b>DERECHOS RECONOC. NETOS</b>	<b>PORCENTAJE DE EJECUCIÓN</b>	<b>RECAUDACION NETA</b>	<b>DERECHOS CANCELADOS</b>
750000/91003	Transferencias de la Comunidad Autónoma de Aragón	1.985.349,00	0,00	1.985.349,00	1.985.349,00	100,00	496.337,25	0,00
750008/91003	Aportaciones Departamentos D.G.A.	0,00	1.397.394,63	1.397.394,63	1.293.634,36	92,57	4.280,00-	0,00
Total General		1.985.349,00	1.397.394,63	3.382.743,63	3.278.983,36	96,93	492.057,25	0,00



SUBVENCIONES DE CAPITAL RECIBIDAS. AST. 2013								
Subconcepto/Financiación		CREDITOS INICIALES	MODIFICACIONES	DEFINITIVO	DERECHOS RECONOC. NETOS	PORCENTAJE DE EJECUCIÓN	RECAUDACION NETA	DERECHOS CANCELADOS
710009/91003	Otr subv. Instituto Aragonés de Servicios Sociales	0,00	163,40	163,40	126,06	77,15	126,06	0,00
719009/91003	Transferencias de otros Organismos Autónomos	0,00	18.483,28	18.483,28	50.772,34	274,69	1.281,10	0,00
792100/14101	Programa Operativo FEDER 2007-2013	1.799.919,00	0,00	1.799.919,00	1.799.919,00	100,00	0,00	0,00
Total General		1.799.919,00	18.646,68	1.818.565,68	1.850.817,40	101,77	1.407,16	0,00

**DERECHOS A COBRAR PRESUPUESTOS CERRADOS - PARTE I. AST. 2013**

<b>Sección</b>						
<b>Capítulo/Subconcepto/Ejercicio</b>		<b>PENDTS DE COBRO A 1 DE ENERO</b>	<b>RECTIFICACIONES SALDO ENTRANTE</b>	<b>ANULACIÓN LIQUIDACIONES</b>	<b>APLAZAMIENTO Y FRACCIONAMIENTO</b>	<b>DERCHS DE COBRO PDTES TOTALES</b>
4	Transferencias Corrientes	11.827.493,04	0,00	84,31	0,00	11.827.408,73
411009	Otras subvenciones del Servicio Aragonés de Salud	2.185.022,55	0,00	0,05	0,00	2.185.022,50
	Ejercicio 2010	31.237,00	0,00	0,00	0,00	31.237,00
	Ejercicio 2011	1.974.220,00	0,00	0,05	0,00	1.974.219,95
	Ejercicio 2012	179.565,55	0,00	0,00	0,00	179.565,55
412009	Otras subvenciones Instituto Aragonés de Empleo	89.311,17	0,00	0,02	0,00	89.311,15
	Ejercicio 2012	89.311,17	0,00	0,02	0,00	89.311,15
450000	Transferencias de la Comunidad Autónoma de Aragón	3.211.802,53	0,00	0,00	0,00	3.211.802,53
	Ejercicio 2012	3.211.802,53	0,00	0,00	0,00	3.211.802,53
450005	Transferencias por Gestión Unificada	4.117.119,78	0,00	0,00	0,00	4.117.119,78
	Ejercicio 2012	4.117.119,78	0,00	0,00	0,00	4.117.119,78
450008	Aportaciones Departamentos D.G.A.	2.224.237,01	0,00	84,24	0,00	2.224.152,77
	Ejercicio 2011	0,01	0,00	0,01	0,00	0,00
	Ejercicio 2012	2.224.237,00	0,00	84,23	0,00	2.224.152,77
7	Transferencias de Capital	4.530.543,79	0,00	751,43	0,00	4.529.792,36
710009	Otr subv. Instituto Aragonés de Servicios Sociales	474,51	0,00	0,00	0,00	474,51
	Ejercicio 2012	474,51	0,00	0,00	0,00	474,51
711009	Otras subvenciones del Servicio Aragonés de Salud	527.009,50	0,00	0,01	0,00	527.009,49
	Ejercicio 2011	527.009,50	0,00	0,01	0,00	527.009,49
712009	Otras subvenciones Instituto Aragonés de Empleo	18.896,01	0,00	0,00	0,00	18.896,01

**DERECHOS A COBRAR PRESUPUESTOS CERRADOS - PARTE I. AST. 2013**

Sección						
Capítulo/Subconcepto/Ejercicio		PENDTS DE COBRO A 1 DE ENERO	RECTIFICACIONES SALDO ENTRANTE	ANULACIÓN LIQUIDACIONES	APLAZAMIENTO Y FRACCIONAMIENTO	DERCHS DE COBRO PDTES TOTALES
	Ejercicio 2012	18.896,01	0,00	0,00	0,00	18.896,01
719009	Transferencias de otros Organismos Autónomos	183.597,55	0,00	0,00	0,00	183.597,55
	Ejercicio 2009	183.597,55	0,00	0,00	0,00	183.597,55
750000	Transferencias de la Comunidad Autónoma de Aragón	2.221.871,29	0,00	0,00	0,00	2.221.871,29
	Ejercicio 2012	2.221.871,29	0,00	0,00	0,00	2.221.871,29
750008	Aportaciones Departamentos D.G.A.	1.564.543,05	0,00	751,42	0,00	1.563.791,63
	Ejercicio 2007	115.828,60	0,00	0,00	0,00	115.828,60
	Ejercicio 2011	97.124,48	0,00	0,08	0,00	97.124,40
	Ejercicio 2012	1.351.589,97	0,00	751,34	0,00	1.350.838,63
792100	Programa Operativo FEDER 2007-2013	14.151,88	0,00	0,00	0,00	14.151,88
	Ejercicio 2012	14.151,88	0,00	0,00	0,00	14.151,88
	Total Sección	16.358.036,83	0,00	835,74	0,00	16.357.201,09
	Total General	16.358.036,83	0,00	835,74	0,00	16.357.201,09

**DERECHOS A COBRAR PRESUPUESTOS CERRADOS - PARTE II. AST. 2013**

Sección							
Capítulo/Subconcepto/Ejercicio	RECAUDADOS	COBROS EN ESPECIE	INSOLVENCIAS	PRESCRIPCIÓN	OTRAS	PDTES. DE COBRO A 31 DE DIC.	
4	Transferencias Corrientes	11.777.858,05	0,00	0,00	0,00	0,00	49.550,68
411009	Otras subvenciones del Servicio Aragonés de Salud	2.185.022,50	0,00	0,00	0,00	0,00	0,00
	Ejercicio 2010	31.237,00	0,00	0,00	0,00	0,00	0,00
	Ejercicio 2011	1.974.219,95	0,00	0,00	0,00	0,00	0,00
	Ejercicio 2012	179.565,55	0,00	0,00	0,00	0,00	0,00
412009	Otras subvenciones Instituto Aragonés de Empleo	89.311,15	0,00	0,00	0,00	0,00	0,00
	Ejercicio 2012	89.311,15	0,00	0,00	0,00	0,00	0,00
450000	Transferencias de la Comunidad Autónoma de Aragón	3.211.802,53	0,00	0,00	0,00	0,00	0,00
	Ejercicio 2012	3.211.802,53	0,00	0,00	0,00	0,00	0,00
450005	Transferencias por Gestión Unificada	4.117.119,78	0,00	0,00	0,00	0,00	0,00
	Ejercicio 2012	4.117.119,78	0,00	0,00	0,00	0,00	0,00
450008	Aportaciones Departamentos D.G.A.	2.174.602,09	0,00	0,00	0,00	0,00	49.550,68
	Ejercicio 2012	2.174.602,09	0,00	0,00	0,00	0,00	49.550,68
7	Transferencias de Capital	4.020.354,51	0,00	0,00	0,00	0,00	509.437,85
710009	Otr subv. Instituto Aragonés de Servicios Sociales	474,51	0,00	0,00	0,00	0,00	0,00
	Ejercicio 2012	474,51	0,00	0,00	0,00	0,00	0,00
711009	Otras subvenciones del Servicio Aragonés de Salud	527.009,49	0,00	0,00	0,00	0,00	0,00
	Ejercicio 2011	527.009,49	0,00	0,00	0,00	0,00	0,00
712009	Otras subvenciones Instituto Aragonés de Empleo	18.896,01	0,00	0,00	0,00	0,00	0,00
	Ejercicio 2012	18.896,01	0,00	0,00	0,00	0,00	0,00

**DERECHOS A COBRAR PRESUPUESTOS CERRADOS - PARTE II. AST. 2013**

<b>Sección</b>							
<b>Capítulo/Subconcepto/Ejercicio</b>		<b>RECAUDADOS</b>	<b>COBROS EN ESPECIE</b>	<b>INSOLVENCIAS</b>	<b>PRESCRIPCIÓN</b>	<b>OTRAS</b>	<b>PDTES. DE COBRO A 31 DE DIC.</b>
719009	Transferencias de otros Organismos Autónomos	0,00	0,00	0,00	0,00	0,00	183.597,55
	Ejercicio 2009	0,00	0,00	0,00	0,00	0,00	183.597,55
750000	Transferencias de la Comunidad Autónoma de Aragón	2.221.871,29	0,00	0,00	0,00	0,00	0,00
	Ejercicio 2012	2.221.871,29	0,00	0,00	0,00	0,00	0,00
750008	Aportaciones Departamentos D.G.A.	1.252.103,21	0,00	0,00	0,00	0,00	311.688,42
	Ejercicio 2007	0,00	0,00	0,00	0,00	0,00	115.828,60
	Ejercicio 2011	0,00	0,00	0,00	0,00	0,00	97.124,40
	Ejercicio 2012	1.252.103,21	0,00	0,00	0,00	0,00	98.735,42
792100	Programa Operativo FEDER 2007-2013	0,00	0,00	0,00	0,00	0,00	14.151,88
	Ejercicio 2012	0,00	0,00	0,00	0,00	0,00	14.151,88
	<b>Total Sección</b>	<b>15.798.212,56</b>	<b>0,00</b>	<b>0,00</b>	<b>0,00</b>	<b>0,00</b>	<b>558.988,53</b>
	<b>Total General</b>	<b>15.798.212,56</b>	<b>0,00</b>	<b>0,00</b>	<b>0,00</b>	<b>0,00</b>	<b>558.988,53</b>

#### **4.6. INFORMACIÓN SOBRE EL INMOVILIZADO NO FINANCIERO**

**TOTAL INMOVILIZADO**

CUENTA	DESCRIPCIÓN	SALDO A 1/1/2013	INCREMENTOS	DISMINUC.	SALDO A 31/12/2013
200	TERRENOS Y BIENES NATURALES USO GENERAL	3.000,00			3.000,00
201	INFRESTRUCTURAS USO GENERAL				0,00
208	BIENES DEL PATRIMONIO HISTORICO, ARTIST. Y CULTURAL				0,00
<b>TOTAL INVERSIONES DESTINADAS AL USO GENERAL</b>		<b>3.000,00</b>	<b>0,00</b>	<b>0,00</b>	<b>3.000,00</b>
210	GASTOS DE INVESTIGACIÓN Y DESARROLLO				0,00
212	PROPIEDAD INDUSTRIAL				0,00
215	APLICACIONES INFORMÁTICAS	8.842.972,79	0,00		8.842.972,79
216	PROPIEDAD INTELECTUAL				0,00
217	RÉGIMEN ARRENDAMIENTO FINANCIERO				0,00
248	INMOVILIZADO INMATERIAL EN CURSO				0,00
<b>TOTAL INMOVILIZADO INMATERIAL</b>		<b>8.842.972,79</b>	<b>0,00</b>	<b>0,00</b>	<b>8.842.972,79</b>
220	TERRENOS Y BIENES NATURALES				0,00
221	CONSTRUCCIONES				0,00
222	INSTALACIONES TÉCNICAS	1.692.968,04	0,00	0	1.692.968,04
223	MAQUINARIA	7.265.091,31	0,00	0,00	7.265.091,31
224	UTILLAJE	6.563,65	0,00		6.563,65
226	MOBILIARIO	228.320,00	14.154,92		242.474,92
227	EQUIPOS PARA PROCESOS DE INFORMACIÓN	14.835.405,56	1.772.862,23		16.608.267,79
228	ELEMENTOS DE TRANSPORTES	9.790,00			9.790,00
229	OTRO INMOVILIZADO MATERIAL	1.836,37			1.836,37
240	TERRENOS Y BIENES NATURALES EN CURSO				0,00
241	CONSTRUCCIONES EN CURSO				0,00
242	INSTALACIONES TÉCNICAS EN CURSO	0,00	0,00	0,00	0,00
243	MAQUINARIA EN CURSO				0,00
247	EQUIPOS PROCESOS DE INFORMACIÓN EN CURSO	0,00	0,00	0,00	0,00

<b>TOTAL INMOVILIZADO MATERIAL</b>		<b>24.039.974,93</b>	<b>1.787.017,15</b>	<b>0,00</b>	<b>25.826.992,08</b>
230	INVER. GESTIONADAS PARA OTROS ENTES PÚBLICOS	0,00	0,00	0,00	0,00
231	INVER. GESTIONADAS PARA EMPRESAS PRIVADAS				0,00
232	INVER. GESTIONADAS PARA FAMILIAS Y ENTID. S/L				0,00
<b>TOTAL INVER. GESTIONADAS PARA OTROS ENTES</b>		<b>0,00</b>	<b>0,00</b>	<b>0,00</b>	<b>0,00</b>
250	INVERSIONES FINANCIERAS PERMANENTES EN CAPITAL				0,00
252	CREDITOS A LARGO PLAZO				0,00
<b>TOTAL INVERSIONES FINANCIERAS PERMANENTES</b>		<b>0,00</b>	<b>0,00</b>	<b>0,00</b>	<b>0,00</b>
<b>TOTAL INMOVILIZADO</b>		<b>32.885.947,72</b>	<b>1.787.017,15</b>	<b>0,00</b>	<b>34.672.964,87</b>

AMORTIZACIÓN ACUMULADA DEL INMOVILIZADO INMATERIAL a 31/12/2013

-8.411.044,01

AMORTIZACIÓN ACUMULADA DEL INMOVILIZADO MATERIAL a 31/12/2013

-14.168.410,84



**INMOVILIZADO MATERIAL**

CUENTA	DESCRIPCIÓN ACTIVO	SALDO A 1/1/2013	INCREMENTOS	DISMINUCIONES	SALDO A 31/12/2013
220	Solares				0,00
220	Fincas				0,00
220	Solares Urbanos.				0,00
220	Fincas Rústicas				0,00
220	Otros Terrenos				0,00
<b>TOTAL TERRENOS Y BIENES NATURALES</b>		<b>0,00</b>	<b>0,00</b>	<b>0,00</b>	<b>0,00</b>
221	Edificios administrativos.				0,00
221	Edificios Turísticos				0,00
221	Edificios Educativos				0,00
221	Edificios Deportivos				0,00
221	Centros Sanitarios				0,00
221	Refugios/Casas Forestales				0,00
221	Edificios Agropecuarios				0,00
221	Edificios Asistenciales				0,00
221	Edificios Uso Cultural				0,00
221	Otras Construcciones				0,00
221	Construcción (Viviendas)				0,00
<b>TOTAL CONSTRUCCIONES</b>		<b>0,00</b>	<b>0,00</b>	<b>0,00</b>	<b>0,00</b>
222	Instalaciones Agropecuarias			0	0,00
222	Silos			0	0,00
222	Otras Instalaciones Técnicas	1.692.968,04	0,00	0	1.692.968,04
<b>TOTAL INSTALACIONES TÉCNICAS</b>		<b>1.692.968,04</b>	<b>0,00</b>	<b>0,00</b>	<b>1.692.968,04</b>
223	Obras Públicas Agrónoma.				0,00
223	Uso Administrativo				0,00
223	Comunicación				0,00
223	Médico Asistencial				0,00
223	Otra Maquinaria	7.265.091,31	0,00	0	7.265.091,31

<b>TOTAL MAQUINARIA</b>		<b>7.265.091,31</b>	<b>0,00</b>	<b>0,00</b>	<b>7.265.091,31</b>
224	Agropecuario				0,00
224	Obras Públicas				0,00
224	Médico Asistencial				0,00
224	Uso Docente				0,00
224	Hostelería				0,00
224	Laboratorio				0,00
224	Otro Utillaje	6.563,65	0,00		6.563,65
<b>TOTAL UTILLAJE</b>		<b>6.563,65</b>	<b>0,00</b>	<b>0,00</b>	<b>6.563,65</b>
226	Administrativo	228.320,00	14.154,92		242.474,92
226	Médico Asistencial				0,00
226	Uso Docente				0,00
226	Uso Doméstico				0,00
226	Señalética				0,00
226	Ornamentación				0,00
226	Otro Mobiliario				0,00
<b>TOTAL MOBILIARIO</b>		<b>228.320,00</b>	<b>14.154,92</b>	<b>0,00</b>	<b>242.474,92</b>
227	Ordenadores				0,00
227	Impresoras				0,00
227	Escáneres/Periféricos				0,00
227	Otros Equipos Procesos Información	14.835.405,56	1.772.862,23		16.608.267,79
<b>TOTAL EQUIPOS PARA PROCESOS DE INFORMACIÓN</b>		<b>14.835.405,56</b>	<b>1.772.862,23</b>	<b>0,00</b>	<b>16.608.267,79</b>
228	Camión				0,00
228	Furgoneta				0,00
228	Moto				0,00
228	Lancha a Motor				0,00
228	Todo Terreno				0,00
228	Turismo	9.790,00			9.790,00
<b>TOTAL ELEMENTOS DE TRANSPORTES</b>		<b>9.790,00</b>	<b>0,00</b>	<b>0,00</b>	<b>9.790,00</b>
229	Otro Inmovilizado Material	1.836,37			1.836,37

<b>TOTAL OTRO INMOVILIZADO MATERIAL</b>		<b>1.836,37</b>	<b>0,00</b>	<b>0,00</b>	<b>1.836,37</b>
240	Adaptación Terrenos				0,00
<b>TOTAL TERRENOS Y BIENES NATURALES EN CURSO</b>		<b>0,00</b>	<b>0,00</b>	<b>0,00</b>	<b>0,00</b>
241	Construcciones Curso				0,00
<b>TOTAL CONSTRUCCIONES EN CURSO</b>		<b>0,00</b>	<b>0,00</b>	<b>0,00</b>	<b>0,00</b>
242	Instalaciones Técnicas Montaje	0,00		0	0,00
<b>TOTAL INSTALACIONES TÉCNICAS EN CURSO</b>		<b>0,00</b>	<b>0,00</b>	<b>0,00</b>	<b>0,00</b>
243	Maquinaria Montaje				0,00
<b>TOTAL MAQUINARIA EN CURSO</b>		<b>0,00</b>	<b>0,00</b>	<b>0,00</b>	<b>0,00</b>
247	Equi. Proc. Inf. Mon	0		0	0,00
<b>TOTAL EQUIPOS PROCESOS DE INFORMACIÓN EN CURSO</b>		<b>0,00</b>	<b>0,00</b>	<b>0,00</b>	<b>0,00</b>
<b>- AMORTIZACIONES</b>		<b>-11.769.781,97</b>	<b>-2.398.628,87</b>	<b>0,00</b>	<b>-14.168.410,84</b>
<b>TOTAL INMOVILIZADO MATERIAL</b>		<b>12.270.192,96</b>	<b>-611.611,72</b>	<b>0,00</b>	<b>11.658.581,24</b>

**INMOVILIZADO INMATERIAL**

CUENTA	DESCRIPCIÓN ACTIVO	SALDO A 1/1/2013	INCREMENTOS	DISMINUCIONES*	SALDO A 31/12/2013
210	GASTOS DE INVESTIGACIÓN Y DESARROLLO				0,00
<b>TOTAL GASTOS I + D</b>		<b>0,00</b>	<b>0,00</b>	<b>0,00</b>	<b>0,00</b>
212	PROPIEDAD INDUSTRIAL - MARCAS				0,00
<b>TOTAL PROPIEDAD INDUSTRIAL</b>		<b>0,00</b>	<b>0,00</b>	<b>0,00</b>	<b>0,00</b>
215	APLICACIONES INFORMÁTICAS - SISTEMA OPERATIVO				0,00
215	APLICACIONES INFORMÁTICAS - GESTIÓN				0,00
215	APLICACIONES INFORMÁTICAS - OTRAS APLICACIONES	8.842.972,79			8.842.972,79
<b>TOTAL APLICACIONES INFORMÁTICAS</b>		<b>8.842.972,79</b>	<b>0,00</b>	<b>0,00</b>	<b>8.842.972,79</b>
216	PROPIEDAD INTELECTUAL - CREACION LITERARIA				0,00
216	PROPIEDAD INTELECTUAL - CREACION ARTÍSTICA				0,00
216	PROPIEDAD INTELECTUAL - CREACION CIENTIFICA				0,00
216	PROPIEDAD INTELECTUAL - OTROS				0,00
<b>TOTAL PROPIEDAD INTELECTUAL</b>		<b>0,00</b>	<b>0,00</b>	<b>0,00</b>	<b>0,00</b>
217	RÉGIMEN ARRENDAMIENTO FINANCIERO				0,00

<b>TOTAL DCHOS SOBRE BIENES EN ARRENDAMIENTO FINANCIERO</b>		<b>0,00</b>	<b>0,00</b>	<b>0,00</b>	<b>0,00</b>
248	INMOVILIZADO INMATERIAL EN CURSO				0,00
<b>TOTAL INMOVILIZADO INMATERIAL EN CURSO</b>		<b>0,00</b>	<b>0,00</b>	<b>0,00</b>	<b>0,00</b>
	-AMORTIZACIONES	-7.856.807,48	-554.236,53		-8.411.044,01
<b>TOTAL INMOVILIZADO INMATERIAL</b>		<b>986.165,31</b>	<b>-554.236,53</b>	<b>0,00</b>	<b>431.928,78</b>

**USO GENERAL**

CUENTA	DESCRIPCIÓN ACTIVO	SALDO A 1/1/2013	INCREMENTOS	DISMINUCIONES	SALDO A 31/12/2013
200	Solares Naturaleza Urbana				0,00
200	Fincas Rústicas	3.000,00			3.000,00
200	Vías Pecuarias				0,00
<b>TOTAL TERRENOS Y BIENES NATURALES</b>		<b>3.000,00</b>	<b>0,00</b>	<b>0,00</b>	<b>3.000,00</b>
201	Carreteras				0,00
201	Calles				0,00
201	Canalizaciones				0,00
201	Otras				0,00
<b>TOTAL INFRAESTRUCTURAS</b>		<b>0,00</b>	<b>0,00</b>	<b>0,00</b>	<b>0,00</b>
208	Fondo Bibliografico				0,00
208	Pintura				0,00
208	Escultura.				0,00
208	Fondo Artístico - Otros				0,00
208	Patrimonio Histórico-Monumental				0,00
208	Conjunto Histórico				0,00
208	Sitio Histórico				0,00
208	Zona Arqueológica.				0,00
208	Patrimonio Histórico - Otros				0,00
<b>TOTAL BIENES DEL PATRIMONIO HISTÓRICO, ARTÍST. Y CULTURAL</b>		<b>0,00</b>	<b>0,00</b>	<b>0,00</b>	<b>0,00</b>
<b>TOTAL INVERSIONES DESTINADAS AL USO GENERAL</b>		<b>3.000,00</b>	<b>0,00</b>	<b>0,00</b>	<b>3.000,00</b>

**4.7. INFORMACIÓN SOBRE LAS INVERSIONES FINANCIERAS.**

## INVERSIONES FINANCIERAS PERMANENTES. AST

SOCIEDAD MERCANTIL	PARTICIP. 31-dic-12	VARIACIÓN DINERARIA		VARIACIÓN NO DINERARIA	PARTICIP. 31-dic-13	% PARTIC.	DESEMB. PTES.
		POSITIVA	NEGATIVA				
					0,00		0,00
					0,00		0,00
					0,00		0,00
					0,00		0,00
<b>TOTAL</b>	<b>0,00</b>	<b>0,00</b>	<b>0,00</b>	<b>0,00</b>	<b>0,00</b>		<b>0,00</b>



**4.8. INFORMACION SOBRE ENDEUDAMIENTO.**

## CAPITALES

### B) AMORTIZADOS EMISIONES DEUDA PÚBLICA

ENTIDAD	PENDIENTE REEMBOLSO 31.12.12	AMORTIZADOS		AUMENTOS POR RECTIFICACIÓN	TOTAL AMORTIZADOS	PENDIENTE REEMBOLSO 31.12.2013
		A SU VENCIMIENTO	ANTICIPADO VENCIMIENTO			
						0,00

### B) AMORTIZADOS PRÉSTAMOS A LARGO PLAZO

ENTIDAD	PENDIENTE REEMBOLSO 31.12.12	AMORTIZADOS		AUMENTOS POR RECTIFICACION	TOTAL AMORTIZADOS	PENDIENTE REEMBOLSO 31.12.2013
		A SU VENCIMIENTO	ANTICIPADO VENCIMIENTO			
MINISTERIO DE INDUSTRIA PLAN AVANZA	1.996.145,57	181.467,78	0	0	181.467,78	1.814.677,79
<b>TOTAL</b>	<b>1.996.145,57</b>	<b>181.467,78</b>	<b>0,00</b>	<b>0,00</b>	<b>181.467,78</b>	<b>1.814.677,79</b>

## PRESTAMOS A LARGO PLAZO SEGUNDA PARTE. INTERESES

ENTIDAD	CAPITAL INICIAL	CAPITAL PTE. DE AMORTIZAR 31.12.13	DEVENGADOS EN EL AÑO	AUMENTOS POR RECTIFIC.	TOTAL DEVENG.	liquidados		ANULACIONES Y PRESCRIPC.	BAJAS POR RECTIFIC.	TOTAL LIQUIDADOS	INTERESES DEVENGADOS NO VENCIDOS 31.12.2013
						DEVENGADOS AÑOS ANTERIOR.	DEVENGADOS EN EL AÑO				
MINISTERIO DE INDUSTRIA	2.225.160,00	1.814.677,79	0,00	0,00	0,00	0,00	0,00	0,00	0,00	0,00	0,00
PLAN AVANZA			*			*				*	*
*(interes 0%)											
<b>TOTAL</b>	<b>2.225.160,00</b>	<b>1.814.677,79</b>	<b>0,00</b>	<b>0,00</b>	<b>0,00</b>	<b>0,00</b>	<b>0,00</b>	<b>0,00</b>	<b>0,00</b>	<b>0,00</b>	<b>0,00</b>

<b>DERIVADOS</b>											
------------------	--	--	--	--	--	--	--	--	--	--	--

<b>TOTAL (incluyendo derivados)</b>	-	-	-	-	-	-	-	-	-	-	-
-------------------------------------	---	---	---	---	---	---	---	---	---	---	---

DILIGENCIA

Para hacer constar que las cuentas del ejercicio 2013 de la Entidad Pública Aragonesa de Servicios Telemáticos, adscrita al Departamento de Industria e Innovación, se rinden ante el Tribunal de Cuentas y la Cámara de Cuentas de Aragón, por conducto de la Intervención General.

Zaragoza, a 2 de junio de 2014.

EL DIRECTOR GERENTE,

Fdo.: José Miguel Galán Bueno.