

COMUNICADO

27/07/2016

Encuesta Anual de Estructura Salarial

Datos estadísticos. Aragón y España.

Periodo de referencia de los datos: Año 2014.

La ganancia media anual por trabajador fue de 22.095,79 euros y la ganancia por hora normal de trabajo fue de 11,39 euros en Aragón. El salario medio anual femenino representó el 74,7% del masculino.

Los trabajadores con contrato indefinido tuvieron un sueldo medio anual de 23.785,37 euros y los empleados con contrato de duración determinada de 15.560,41 euros.

Ganancia media anual por trabajador y ganancia por hora normal de trabajo. Sectores de actividad y sexo. Año 2014.

Unidad: euros.

	Ganancia media anual por trabajador			Ganancia por hora normal de trabajo		
	Total	Hombres	Mujeres	Total	Hombres	Mujeres
Aragón	22.095,79	25.118,61	18.764,63	11,39	12,23	10,34
Industria	26.171,35	27.532,27	21.176,72	12,12	12,65	10,08
Construcción	22.481,22	23.160,47	.	10,89	11,03	.
Servicios	20.797,05	23.985,27	18.490,69	11,17	12,14	10,38
España	22.858,17	25.727,24	19.744,82	11,51	12,23	10,64
Aragón (España= 100)	96,66	97,63	95,04	98,96	100,00	97,18

(..) Dato no disponible, al ser el número de observaciones muestrales inferior a 100.

Variación interanual de la ganancia media anual por trabajador (%)

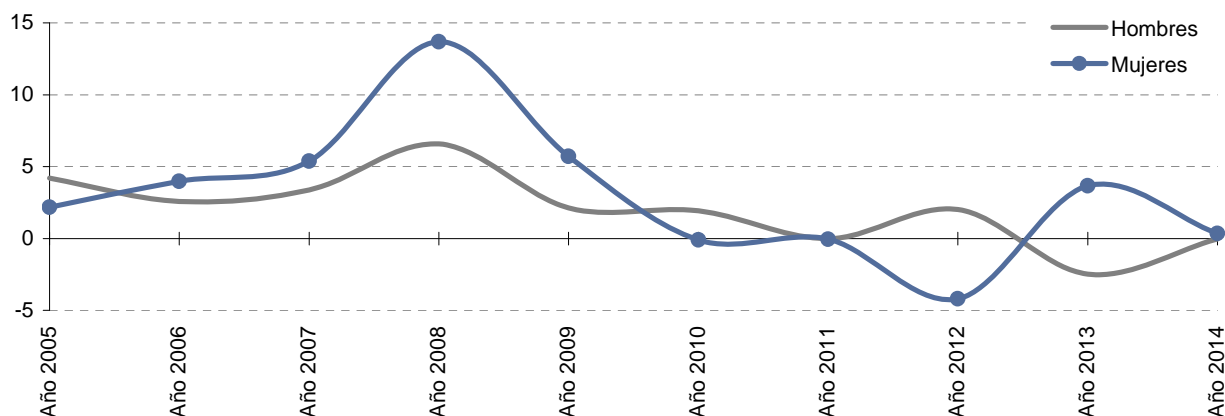

Fuente: Instituto Nacional de Estadística

Ganancia salarial: incluye el total de las percepciones salariales en dinero efectivo y remuneraciones en especie. Se computan los devengos brutos, es decir, retribuciones antes de haber practicado las deducciones de las aportaciones a la Seguridad Social por cuenta del trabajador o las retenciones a cuenta del Impuesto sobre la Renta de las Personas Físicas (IRPF).

Para más información:

[IAEST / Trabajo, Salarios y Relaciones Laborales / Salarios / Explotación Encuesta Anual de Estructura Salarial](#)