

**CUENTAS ANUALES
DE LOS CONSORCIOS DE LA COMUNIDAD AUTÓNOMA DE ARAGÓN**



CONSORCIOS

Consortio Urbanístico Canfranc 2000

BALANCE DE SITUACION

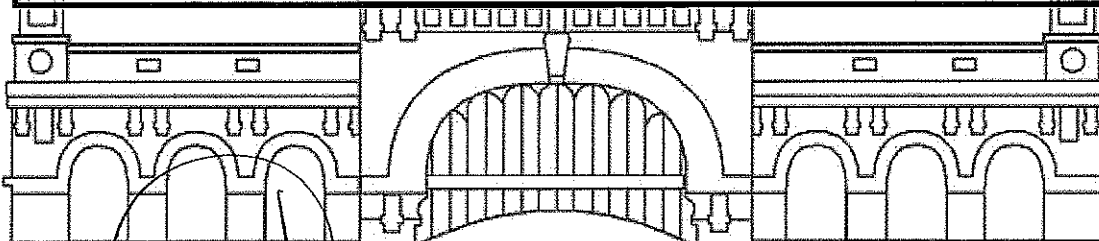
	31/12/2007	31/12/2006
ACTIVO	1.199.742,11	52.755,86
ACCIONISTAS (SOCIOS) POR DESEMBOLSOS NO EXIGIDOS	0,00	18.030,36
ACTIVO CIRCULANTE.	1.199.742,11	34.725,50
Deudores.	1.154.612,38	522,95
Tesorería.	45.129,73	34.202,55
	31/12/2007	31/12/2006
PASIVO	1.199.742,11	52.755,86
FONDOS PROPIOS.	46.692,11	52.680,86
Capital suscrito.	300.506,05	300.506,05
Resultados de ejercicios anteriores	(247.825,19)	(226.087,19)
Pérdidas y Ganancias – Beneficio/(Pérdida)	(5.988,75)	(21.738,00)
INGRESOS A DISTRIBUIR EN VARIOS EJERCICIOS	1.153.050,00	0,00
ACREEDORES A CORTO PLAZO.	0,00	75,00

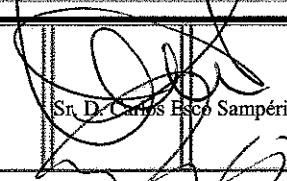
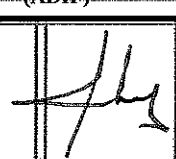

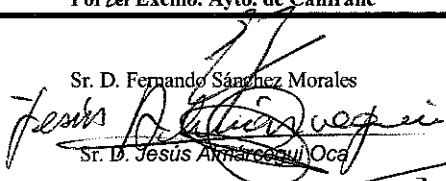
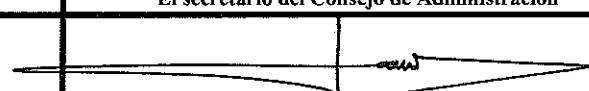

Por el Gobierno de Aragón	Por el Administrador de Infraestructuras Ferroviarias (ADIF)
 Sr. D. Carlos Escó Sampériz	 Sr. D. Antonio González Sanz
 Sr. D. Alberto Contreras Triviño	El secretario del Consejo de Administración
Por el Excmo. Ayto. de Canfranc  Sr. D. Fernando Sánchez Morales	 Sr. D. Saturnino Contín Casajús

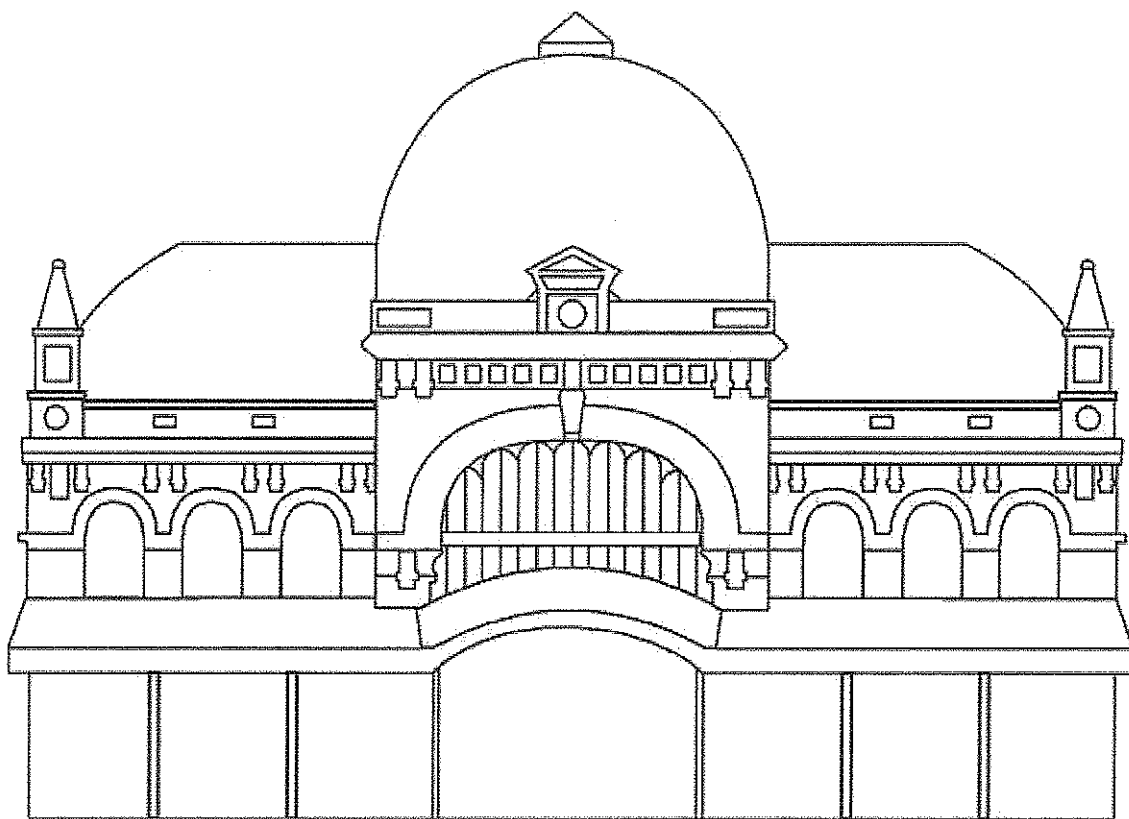
CUENTA DE PÉRDIDAS Y GANANCIAS

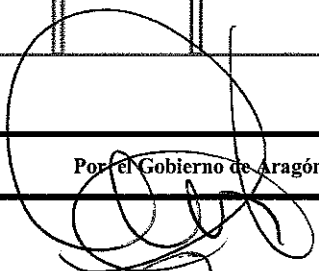

CUENTA DE PERDIDAS Y GANANCIAS		
	Ejercicio 2007	Ejercicio 2006
DEBE	6.238,95	674.758,27
GASTOS	6.238,95	674.758,27
Dotaciones para amortizaciones del inmovilizado.	0,00	0,01
Otros gastos de explotación.	6.238,95	650.000,00
[BENEFICIOS DE EXPLOTACION.]	0,00	0,00
[RESULTADOS FINANCIEROS POSITIVOS.]	250,20	3.020,26
[BENEFICIOS ACTIVIDADES ORDINARIAS.]	0,00	0,00
Gastos extraordinarios.	0,00	75,00
Gastos y pérdidas de otros ejercicios.	0,00	24.683,26
[RESULTADOS EXTRAORDINARIOS POSITIVOS.]	0,00	625.241,75
[BENEFICIOS ANTES DE IMPUESTOS.]	0,00	0,00
RESULTADO DEL EJERCICIO (BENEFICIOS).	0,00	0,00
	Ejercicio 2007	Ejercicio 2006
HABER	653.020,27	653.020,27
INGRESOS	250,20	653.020,27
[PERDIDAS DE EXPLOTACION.]	6.238,95	650.000,01
Ingresos financieros.	250,20	3.020,26
En empresas fuera del grupo	250,20	3.020,26
[RESULTADOS FINANCIEROS NEGATIVOS.]	0,00	0,00
[PERDIDAS ACTIVIDADES ORDINARIAS.]	5.988,75	646.979,75
Subvenciones de capital transferidas al resultado.	0,00	650.000,00
Ingresos y beneficios de otros ejercicios.	0,00	0,01
[RESULTADOS EXTRAORDINARIOS NEGATIVOS.]	0,00	0,00
[PERDIDAS ANTES DE IMPUESTOS.]	0,00	21.738,00
RESULTADO DEL EJERCICIO (PERDIDAS).	5.988,75	21.738,00

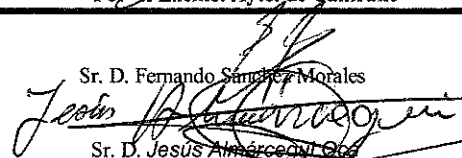
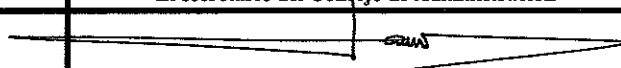
<p>Por el Gobierno de Aragón</p>  <p>Sr. D. Carlos Esco Sempériz</p>  <p>Sr. D. Alberto Contreras Triviño</p>	<p>Por el Administrador de Infraestructuras Ferroviarias (ADIF)</p>  <p>Sr. D. Antonio González Sanz</p>
<p>Por el Excmo. Ayto. de Canfranc</p>  <p>Sr. D. Fernando Sánchez Morales</p> <p>Sr. D. Jesús Amércegui López</p>	<p>El secretario del Consejo de Administración</p>  <p>Sr. D. Saturnino Contín Casajús</p>

MEMORIA

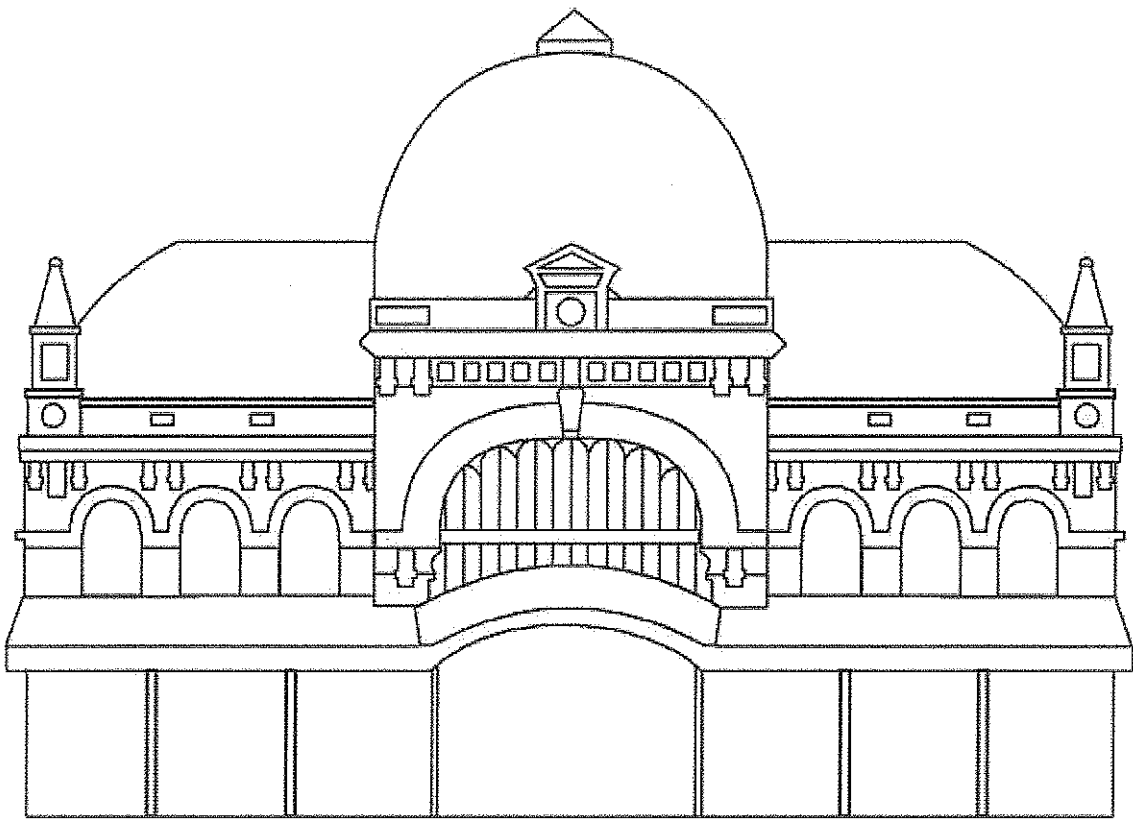

1. ACTIVIDAD

El "CONSORCIO URBANÍSTICO CANFRANC 2000", con CIF G50621861 se constituyó ante el Notario de Zaragoza, D. Fernando Gimeno Lázaro, según consta en la Escritura Pública otorgada en Zaragoza con fecha 25 de Noviembre de 1994, siendo su objeto, según sus Estatutos, el siguiente:

"La gestión de la actuación renovadora y urbanística proyectada sobre los terrenos, edificios e instalaciones de la estación RENFE en Canfranc, que incluye la rehabilitación del edificio principal, la remodelación de las instalaciones ferroviarias de la ciudad y la ejecución del proyecto sobre los terrenos que resulten liberados del servicio ferroviario."

El domicilio social está situado en la sede del Departamento de Obras Públicas, Urbanismo y Transportes del Gobierno de Aragón sita en el Edificio Pignatelli (nº 36 del Pº María Agustín).

2. BASES DE PRESENTACIÓN DE LAS CUENTAS ANUALES

a) IMAGEN FIEL

Las presentes cuentas anuales, que han sido formuladas por el Consejo de Administración, han sido obtenidas a partir de los registros contables del Consorcio y se presentan de acuerdo con el Plan General de Contabilidad, de forma que presentan la imagen fiel del patrimonio, de la situación financiera y de los resultados de la Entidad.

Estas cuentas anuales se someterán a la aprobación de los Entes Consorciados, estimándose que serán aprobadas sin ninguna modificación.

b) PRINCIPIOS CONTABLES

Para la elaboración de las cuentas anuales se han seguido los principios contables contenidos en el Plan General de Contabilidad, así como las normas generalmente admitidas por el Código de Comercio y legislación mercantil.

c) COMPARACIÓN DE LA INFORMACIÓN

De acuerdo con la legislación mercantil, los Administradores presentan a efectos comparativos, con cada una de las partidas del balance y de la cuenta de pérdidas y ganancias, además de las cifras de 2007 las correspondientes al ejercicio anterior. La información en ambos periodos se presenta con los mismos principios contables, criterios y normas de valoración.

3. DISTRIBUCIÓN DEL RESULTADO

La propuesta de distribución de resultados de 2007, formulada por el Consejo de Administración de la Entidad, es la siguiente:

- A resultados negativos a compensar con resultados positivos a obtener en ejercicios posteriores: 5.988,75 €

4. NORMAS DE VALORACIÓN

Los criterios de valoración utilizadas por la Entidad en la elaboración de sus cuentas anuales para el ejercicio, de acuerdo con las establecidas por el Plan General de Contabilidad, han sido las siguientes:

DEUDAS

Las deudas se registran por su valor de reembolso y se clasifican en función de su vencimiento a partir de la fecha de cierre del balance de situación, considerando como deudas a corto plazo aquellas con vencimiento inferior a los doce meses y como deudas a largo plazo las de vencimiento superior a dicho plazo.

INGRESOS Y GASTOS

Los ingresos se imputan siguiendo el criterio de debe, es decir, cuando se produce la corriente real de bienes y servicios que los mismos representan, con independencia del momento en que se produzca la corriente monetaria o financiera derivada de ellos.

No obstante, siguiendo el principio de prudencia, la Entidad únicamente contabiliza los beneficios realizados a la fecha de cierre de ejercicio, en tanto que los riesgos previsibles y las pérdidas, aún las eventuales, se contabilizan tan pronto son conocidas.

INGRESOS A DISTRIBUIR EN VARIOS EJERCICIOS

Corresponde al importe concedido como subvención derivada del Convenio firmado con el Ministerio de Fomento, a través de la Subsecretaría y dentro del programa presupuestario para las Actuaciones relacionadas con el 1% cultural, para la financiación de las obras de rehabilitación del edificio de la Estación Internacional.

Dicha cantidad se imputará a resultados conforme se ejecute y abone la obra para la que está destinada.

Por el Gobierno de Aragón	Por el Administrador de Infraestructuras Ferroviarias (ADIF)
Sr. D. Carlos Escó Sampérez	Sr. D. Antonio González Sanz
Sr. D. Alberto Contreras Triviño	El secretario del Consejo de Administración
Por el Excmo. Ayto. de Canfranc	
Sr. D. Fernando Sánchez Morales	Sr. D. Saturnino Contín Casajús
Sr. D. Jesús Almarcegui Oca	

SUBVENCIONES Y TRANSFERENCIAS CONCEDIDAS

Corrientes

Entidad de destino	Importe	Descripción

Capital

Entidad de destino	Importe	Descripción

SUBVENCIONES Y TRANSFERENCIAS RECIBIDAS

Corrientes

Entidad concedente	Importe	Descripción

Capital

Entidad concedente	Importe	Descripción
Ministerio de Fomento	1.153.050 euros (concedida el 18/12/2007 y cobrada el 31/01/2008)	Financiación obras de rehabilitación de la Estación Internacional de Canfranc.

COMPOSICION DEL CAPITAL DE LA ENTIDAD

Entidad	Importe	%
Diputación General de Aragón	210.354,24 €	70
Administrador de Infraestructuras Ferroviarias	60.101,21 €	20
Ayuntamiento de Canfranc	30.050,60 €	10
TOTAL	300.506,05 €	100

COMPOSICION DEL CONSEJO DE ADMINISTRACIÓN

Apellidos y Nombre	Entidad que representa
Sr. D. Carlos Esco Sampériz	Gobierno de Aragón
Sr. D. Alberto Contreras Triviño	Gobierno de Aragón
Sr. D. Antonio González Sanz	Administrador de Infraestructuras Ferroviarias
Sr. D. Fernando Sánchez Morales	Ayuntamiento de Canfranc
Sr. D. Jesús Almárcegui Oca	Ayuntamiento de Canfranc

SOCIEDADES PARTICIPADAS

Nombre de la sociedad	% participación	Nombre y % participación de otros socios públicos