

## Evolución nominal

---

## Evolución de magnitudes y cuentas básicas. Años 1994-2000. (Euros corrientes de cada año)

### Total Industria. Aragón.

	1994	1995	1996	1997	1998	1999	2000
<b>Empleo</b>							
<b>Personal ocupado (nº de personas)</b>							
Personal no remunerado:	4.265	4.485	5.429	4.994	4.967	4.953	2.898
Personal remunerado:	81.879	83.661	87.738	88.764	91.362	91.543	99.218
<b>Total personas ocupadas</b>	<b>86.144</b>	<b>88.146</b>	<b>93.167</b>	<b>93.758</b>	<b>96.329</b>	<b>96.496</b>	<b>102.117</b>
<b>Horas trabajadas (miles de horas)</b>							
Horas trabajadas por el personal no remunerado:	7.619	8.115	10.292	8.811	8.744	8.838	5.073
Horas trabajadas por el personal remunerado:	143.247	146.323	154.223	156.724	161.077	159.876	175.045
<b>Total horas trabajadas</b>	<b>150.866</b>	<b>154.438</b>	<b>164.515</b>	<b>165.535</b>	<b>169.820</b>	<b>168.714</b>	<b>180.118</b>

### Magnitudes agregadas. (miles de Euros)

	1994	1995	1996	1997	1998	1999	2000
<b>Valor de la Producción a Salida de Fábrica</b>	<b>10.316.721</b>	<b>11.952.129</b>	<b>12.282.193</b>	<b>13.120.238</b>	<b>13.508.841</b>	<b>13.683.026</b>	<b>15.667.941</b>
Ventas netas de productos:	9.658.769	11.252.251	11.412.967	12.167.622	12.459.876	12.486.183	14.577.262
Prestaciones de servicios:	209.044	271.014	378.433	387.064	395.940	462.635	533.677
Trabajos realizados por la empresa para su inmovilizado:	39.198	38.218	38.122	39.048	38.812	32.503	42.787
Otros ingresos de la explotación:	45.130	51.825	50.509	64.020	78.004	87.381	122.903
Margen Bruto comercial de mercaderías	383.115	374.731	425.877	488.533	578.636	640.967	457.993
Ventas netas de mercaderías:	1.703.322	1.493.233	1.652.200	1.881.883	2.378.514	2.641.328	2.490.073
Consumo de mercaderías:	1.320.207	1.118.496	1.226.317	1.393.350	1.799.878	2.000.361	2.032.081
Saldo de impuestos menos subvenciones:	-18.541	-35.916	-23.722	-26.048	-42.425	-26.649	-66.682
<b>Consumo Intermedio</b>	<b>7.135.540</b>	<b>8.532.527</b>	<b>8.643.191</b>	<b>9.281.093</b>	<b>9.550.778</b>	<b>9.670.922</b>	<b>11.612.622</b>
Consumo de materias primas:	3.334.812	4.122.210	4.194.968	4.431.665	4.536.941	4.720.031	5.410.800
Consumo de otros aprovisionamientos:	2.065.967	2.551.405	2.441.461	2.636.616	2.704.644	2.523.482	3.360.109
Trabajos realizados por otras empresas:	348.184	385.237	393.404	441.329	466.156	514.442	693.982
Servicios exteriores:	1.386.583	1.473.670	1.613.351	1.771.483	1.843.037	1.912.967	2.147.731
<b>Valor Añadido Bruto a Salida de Fábrica</b>	<b>3.181.175</b>	<b>3.419.597</b>	<b>3.639.002</b>	<b>3.839.145</b>	<b>3.958.062</b>	<b>4.012.104</b>	<b>4.055.320</b>
Impuestos ligados a la producción:	30.249	27.707	31.529	33.717	34.918	34.564	35.094
Subvenciones a la explotación:	48.790	63.623	55.245	59.765	77.343	61.213	101.776
<b>Valor Añadido Bruto a Coste de Factores</b>	<b>3.199.716</b>	<b>3.455.513</b>	<b>3.662.724</b>	<b>3.865.193</b>	<b>4.000.487</b>	<b>4.038.753</b>	<b>4.122.001</b>
Gastos de personal:	1.724.622	1.820.790	1.954.359	2.047.973	2.161.270	2.249.955	2.488.723
<b>Excedente Bruto de Explotación</b>	<b>1.475.094</b>	<b>1.634.729</b>	<b>1.708.365</b>	<b>1.817.220</b>	<b>1.839.217</b>	<b>1.788.792</b>	<b>1.633.279</b>

### Variación anual de algunas magnitudes. (%)

	94/93	95/94	96/95	97/96	98/97	99/98	00/99
Total personas ocupadas	-2,55	2,32	5,70	0,63	2,74	0,17	5,83
Total horas trabajadas	-2,27	2,37	6,52	0,62	2,59	-0,65	6,76
Valor de la Producción a Salida de Fábrica	23,65	15,85	2,76	6,82	2,96	1,29	14,51
Consumo Intermedio	28,24	19,58	1,30	7,38	2,91	1,26	20,08
Valor Añadido Bruto a Salida de Fábrica	14,46	7,49	6,42	5,50	3,10	1,37	1,08
Valor Añadido Bruto a Coste de Factores	13,73	7,99	6,00	5,53	3,50	0,96	2,06
Excedente Bruto de Explotación	33,34	10,82	4,50	6,37	1,21	-2,74	-8,69

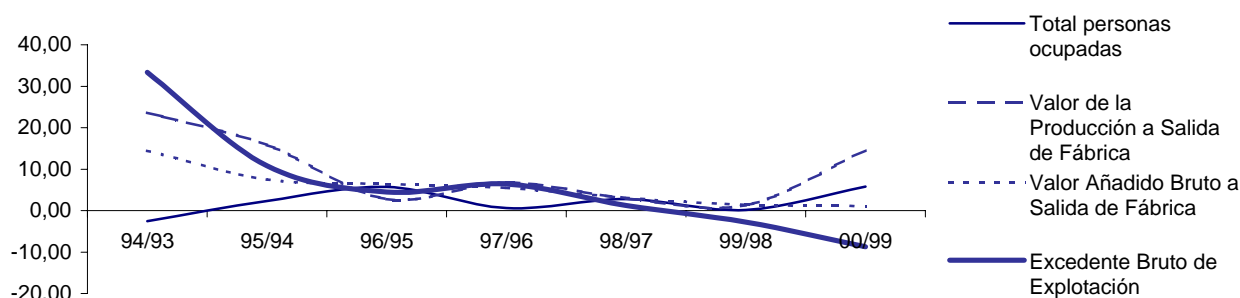

## Evolución de magnitudes y cuentas básicas. Años 1994-2000. (Euros corrientes de cada año)

### Total Industria. Aragón.

	1994	1995	1996	1997	1998	1999	2000
<b>Indicadores</b>							
<b>DE PRODUCTIVIDAD APARENTE</b>							
Valor de la producción (s.f.) por persona ocupada (Euros):	119.761	135.595	131.829	139.937	140.236	141.799	153.432
Valor de la producción (s.f.) por hora trabajada (Euros):	68	77	75	79	80	81	87
Valor añadido bruto c.f. por persona ocupada (Euros):	37.144	39.202	39.313	41.225	41.529	41.854	40.366
Valor añadido bruto c.f. por hora trabajada (Euros):	21	22	22	23	24	24	23
<b>DE ACTIVIDAD</b>							
Margen Bruto de Mercaderías / Valor de la producción s.f. (%):	3,71%	3,14%	3,47%	3,72%	4,28%	4,68%	2,92%
<b>DE CAPACIDAD</b>							
Valor añadido bruto c.f. / Importe neto de la cifra de negocios (%):	27,65%	26,55%	27,25%	26,77%	26,26%	25,91%	23,42%
<b>DE EXCEDENTE BRUTO DE LA EXPLOTACIÓN</b>							
Excedente bruto de la explotación por persona ocupada (Euros):	17.124	18.546	18.337	19.382	19.093	18.537	15.994
Excedente bruto de la explotación por hora trabajada (Euros):	10	11	10	11	11	11	9
<b>DE GASTOS DE PESONAL</b>							
Gastos de personal por persona ocupada (Euros):	20.020	20.657	20.977	21.843	22.436	23.317	24.371
Gastos de personal por hora trabajada (Euros):	11	12	12	12	13	13	14
Sueldos y salarios por persona ocupada (Euros):	14.805	15.433	15.650	16.385	17.022	17.636	18.540
Sueldos y salarios por hora trabajada (Euros.):	8	9	9	9	10	10	11
<b>DE INVERSIÓN</b>							
Incremento neto del inmovilizado / Valor añadido bruto c.f. (%):	18,26%	13,89%	13,94%	13,75%	16,53%	17,30%	29,81%
<b>Indicadores para empresas de 20 trabajadores o más:</b>							
Gasto medio por empresa en I+D (pta):	10.653	17.068	8.277	8.099	12.162	14.751	13.104
<b>DESTINO GEOGRÁFICO DE VENTAS:</b>							
Misma Comunidad Autónoma (%):	17,28%	17,79%	18,08%	16,72%	16,23%	15,28%	14,05%
Resto de España (%):	43,52%	43,45%	43,17%	43,57%	44,85%	47,66%	48,86%
Comunidad Europea (%):	29,99%	30,85%	30,73%	31,18%	30,93%	31,47%	31,17%
Resto del mundo (%):	9,21%	7,91%	8,02%	8,53%	7,96%	5,58%	5,92%
<b>ORIGEN GEOGRÁFICO DE COMPRAS:</b>							
Misma Comunidad Autónoma (%):	-	-	-	-	-	23,28%	24,76%
Resto de España(%):	-	-	-	-	-	45,55%	44,42%
Comunidad Europea (%):	-	-	-	-	-	26,20%	25,59%
Resto del Mundo (%):	-	-	-	-	-	4,96%	5,23%
<b>ACTIVIDAD PRINCIPAL Y SECUNDARIAS (% sobre la cifra de negocios):</b>							
Actividad principal (%):	-	-	-	-	-	97,23%	97,23%
Otras actividades industriales(%):	-	-	-	-	-	0,86%	0,98%
Actividades comerciales (%):	-	-	-	-	-	1,66%	1,53%
Actividades de servicios (%):	-	-	-	-	-	0,25%	0,27%
<b>GASTO E INVERSIÓN EN PROTECCIÓN MEDIOAMBIENTAL: (medio por empresa)</b>							
Inversión en nuevos equipos para el control de contaminación	-	-	-	-	-	69.947	12.046
Inversión en aplicación de tecnologías limpias a equipos	-	-	-	-	-	21.489	6.873
Gastos corrientes en protección medioambiental	-	-	-	-	-	11.005	16.969

## Evolución de magnitudes y cuentas básicas. Años 1994-2000. (Euros corrientes de cada año)

### 1. Industrias extractivas y del petróleo (CNAE 10, 11, 12, 13, 14, 23).

	1994	1995	1996	1997	1998	1999	2000
<b>Empleo</b>							
<b>Personal ocupado (nº de personas)</b>							
Personal no remunerado:	52	49	47	47	33	50	28
Personal remunerado:	2.215	2.129	2.120	2.092	1.807	1.828	1.488
<b>Total personas ocupadas</b>	<b>2.267</b>	<b>2.178</b>	<b>2.167</b>	<b>2.139</b>	<b>1.839</b>	<b>1.878</b>	<b>1.516</b>
<b>Horas trabajadas (miles de horas)</b>							
Horas trabajadas por el personal no remunerado:	90	90	69	75	50	87	48
Horas trabajadas por el personal remunerado:	3.547	3.192	3.393	3.387	2.974	3.008	2.447
<b>Total horas trabajadas</b>	<b>3.637</b>	<b>3.282</b>	<b>3.462</b>	<b>3.462</b>	<b>3.024</b>	<b>3.095</b>	<b>2.495</b>

### Magnitudes agregadas. (Miles de Euros)

	1994	1995	1996	1997	1998	1999	2000
<b>Valor de la Producción a Salida de Fábrica</b>	<b>215.289</b>	<b>223.108</b>	<b>220.325</b>	<b>230.110</b>	<b>205.831</b>	<b>209.976</b>	<b>200.366</b>
Ventas netas de productos:	198.454	199.115	215.367	225.542	208.534	213.744	191.334
Prestaciones de servicios:	5.644	10.446	6.359	3.504	6.908	9.003	14.277
Trabajos realizados por la empresa para su inmovilizado:	9.256	6.689	5.619	6.785	6.682	3.967	3.202
Otros ingresos de la explotación:	3.798	5.241	4.658	4.988	3.904	4.357	4.978
Margen Bruto comercial de mercaderías	60	1.923	24	325	1.035	282	39
Ventas netas de mercaderías:	595	3.348	1.184	1.226	1.806	1.953	1.379
Consumo de mercaderías:	535	1.430	1.166	902	771	1.671	1.340
Saldo de impuestos menos subvenciones:	-1.923	-307	-11.702	-11.035	-21.233	-21.378	-13.465
<b>Consumo Intermedio</b>	<b>108.489</b>	<b>98.969</b>	<b>120.864</b>	<b>128.851</b>	<b>118.556</b>	<b>132.409</b>	<b>123.866</b>
Consumo de materias primas:	7.320	4.706	9.514	11.714	13.586	23.536	21.103
Consumo de otros aprovisionamientos:	18.541	21.648	19.425	21.721	17.586	18.000	19.783
Trabajos realizados por otras empresas:	20.579	20.609	20.669	23.878	20.083	23.061	22.729
Servicios exteriores:	62.054	52.000	71.256	71.544	67.301	67.806	60.251
<b>Valor Añadido Bruto a Salida de Fábrica</b>	<b>106.794</b>	<b>124.133</b>	<b>99.461</b>	<b>101.259</b>	<b>87.274</b>	<b>77.567</b>	<b>76.499</b>
Impuestos ligados a la producción:	974	1.430	601	853	721	835	809
Subvenciones a la explotación:	2.897	1.737	12.303	11.882	21.954	22.213	14.274
<b>Valor Añadido Bruto a Coste de Factores</b>	<b>108.723</b>	<b>124.440</b>	<b>111.163</b>	<b>112.293</b>	<b>108.507</b>	<b>98.945</b>	<b>89.964</b>
Gastos de personal:	68.131	72.500	76.863	74.171	65.237	69.176	54.741
<b>Excedente Bruto de Explotación</b>	<b>40.586</b>	<b>51.939</b>	<b>34.294</b>	<b>38.122</b>	<b>43.269</b>	<b>29.768</b>	<b>35.224</b>

### Variación anual de algunas magnitudes. (%)

	94/93	95/94	96/95	97/96	98/97	99/98	00/99
Total personas ocupadas	1,84	-3,93	-0,51	-1,29	-14,02	2,11	-19,28
Total horas trabajadas	5,60	-9,76	5,48	0,00	-12,66	2,35	-19,38
Valor de la Producción a Salida de Fábrica	6,80	3,63	-1,25	4,44	-10,55	2,01	-4,58
Consumo Intermedio	23,11	-8,78	22,12	6,61	-7,99	11,68	-6,45
Valor Añadido Bruto a Salida de Fábrica	-5,86	16,24	-19,88	1,81	-13,81	-11,12	-1,38
Valor Añadido Bruto a Coste de Factores	-5,13	14,46	-10,67	1,02	-3,37	-8,81	-9,08
Excedente Bruto de Explotación	-8,78	27,97	-33,97	11,16	13,50	-31,20	18,33

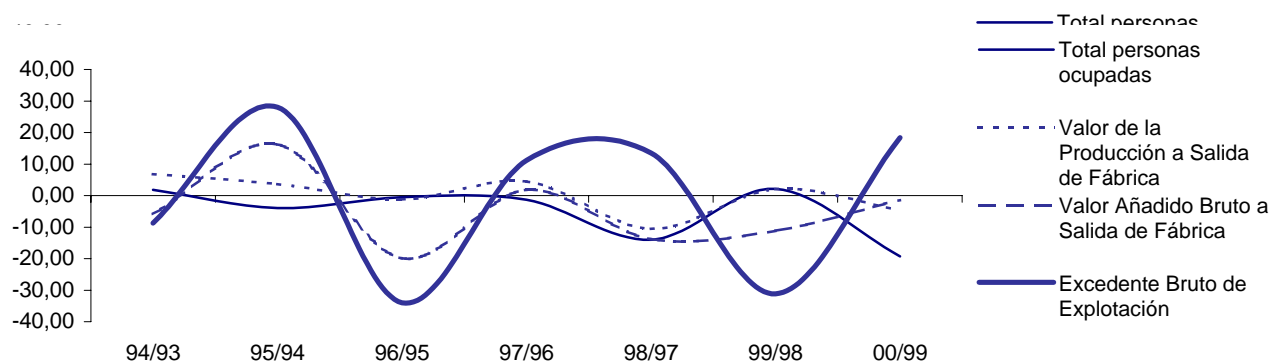

## Evolución de magnitudes y cuentas básicas. Años 1994-2000. (Euros corrientes de cada año)

### 2. Alimentación, bebidas y tabaco (CNAE 15, 16)

	1994	1995	1996	1997	1998	1999	2000
<b>Empleo</b>							
<b>Personal ocupado (nº de personas)</b>							
Personal no remunerado:	612	894	1.416	1.139	855	1.018	598
Personal remunerado:	9.530	9.490	10.128	9.268	9.495	9.973	10.464
<b>Total personas ocupadas</b>	<b>10.142</b>	<b>10.384</b>	<b>11.544</b>	<b>10.407</b>	<b>10.350</b>	<b>10.991</b>	<b>11.063</b>
<b>Horas trabajadas (miles de horas)</b>							
Horas trabajadas por el personal no remunerado:	1.097	1.695	2.911	1.815	1.349	1.890	1.079
Horas trabajadas por el personal remunerado:	16.979	16.957	18.119	16.580	16.867	17.646	18.442
<b>Total horas trabajadas</b>	<b>18.076</b>	<b>18.652</b>	<b>21.030</b>	<b>18.395</b>	<b>18.216</b>	<b>19.536</b>	<b>19.521</b>

### Magnitudes agregadas. (Miles de Euros)

	1994	1995	1996	1997	1998	1999	2000
<b>Valor de la Producción a Salida de Fábrica</b>							
Ventas netas de productos:	1.496.538	1.753.825	1.906.597	1.994.242	1.931.163	1.695.233	1.905.728
Prestaciones de servicios:	18.902	12.068	32.178	25.471	22.052	34.354	44.209
Trabajos realizados por la empresa para su inmovilizado:	3.300	4.069	4.363	4.706	7.304	3.300	7.126
Otros ingresos de la explotación:	7.350	8.402	10.680	18.722	19.006	23.379	25.967
Margen Bruto comercial de mercaderías	17.309	-4.508	12.429	22.646	29.758	42.990	22.609
Ventas netas de mercaderías:	106.547	110.003	125.353	151.539	335.826	199.133	128.608
Consumo de mercaderías:	89.244	114.511	112.924	128.893	306.068	156.143	105.999
Saldo de impuestos menos subvenciones:	-24.918	-40.520	-19.900	-21.847	-30.519	-17.850	-64.841
<b>Consumo Intermedio</b>	<b>1.291.076</b>	<b>1.522.334</b>	<b>1.643.383</b>	<b>1.725.848</b>	<b>1.679.093</b>	<b>1.479.956</b>	<b>1.671.858</b>
Consumo de materias primas:	1.014.028	1.184.240	1.273.046	1.322.521	1.257.283	1.067.950	1.231.960
Consumo de otros aprovisionamientos:	66.460	116.518	112.672	121.356	121.769	131.423	130.787
Trabajos realizados por otras empresas:	27.040	11.359	29.732	30.423	36.372	32.707	40.075
Servicios exteriores:	183.555	210.222	227.934	251.548	263.669	247.875	269.036
<b>Valor Añadido Bruto a Salida de Fábrica</b>	<b>227.399</b>	<b>211.003</b>	<b>302.964</b>	<b>318.086</b>	<b>299.671</b>	<b>301.444</b>	<b>268.940</b>
Impuestos ligados a la producción:	3.558	3.185	5.018	5.668	3.745	4.045	4.254
Subvenciones a la explotación:	28.476	43.706	24.924	27.520	34.264	21.895	69.095
<b>Valor Añadido Bruto a Coste de Factores</b>	<b>252.317</b>	<b>251.518</b>	<b>322.864</b>	<b>339.932</b>	<b>330.190</b>	<b>319.294</b>	<b>333.780</b>
Gastos de personal:	164.515	170.219	186.584	189.848	196.947	206.550	222.204
<b>Excedente Bruto de Explotación</b>	<b>87.808</b>	<b>81.299</b>	<b>136.279</b>	<b>150.091</b>	<b>133.243</b>	<b>112.744</b>	<b>111.576</b>

### Variación anual de algunas magnitudes. (%)

	94/93	95/94	96/95	97/96	98/97	99/98	00/99
Total personas ocupadas	-11,38	2,39	11,17	-9,85	-0,55	6,19	0,65
Total horas trabajadas	-10,50	3,19	12,75	-12,53	-0,97	7,25	-0,08
Valor de la Producción a Salida de Fábrica	9,11	14,15	12,29	5,01	-3,19	-9,97	8,95
Consumo Intermedio	9,09	17,91	7,95	5,02	-2,71	-11,86	12,97
Valor Añadido Bruto a Salida de Fábrica	9,25	-7,21	43,58	4,99	-5,79	0,59	-10,78
Valor Añadido Bruto a Coste de Factores	-0,08	-0,32	28,37	5,29	-2,87	-3,30	4,54
Excedente Bruto de Explotación	21,44	-7,41	67,63	10,13	-11,23	-15,38	-1,04

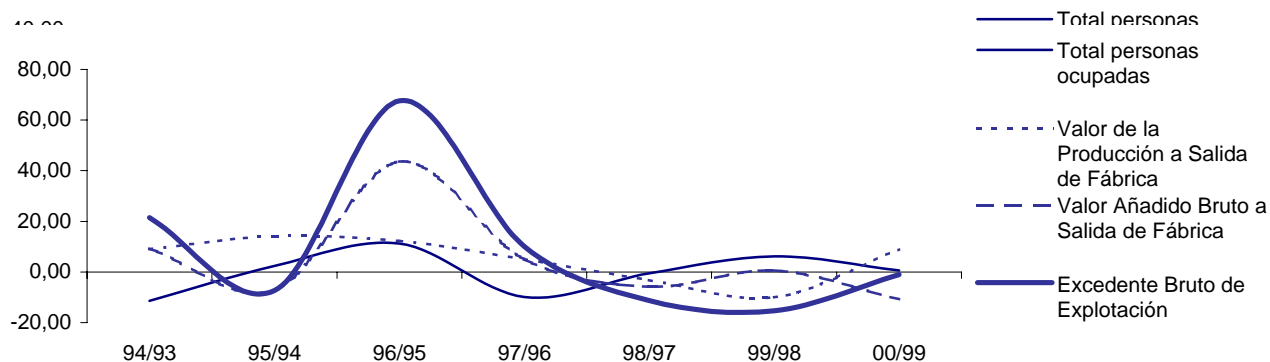

## Evolución de magnitudes y cuentas básicas. Años 1994-2000. (Euros corrientes de cada año)

### 3. Industria textil, confección, cuero y calzado (CNAE 17, 18, 19)

	1994	1995	1996	1997	1998	1999	2000
<b>Empleo</b>							
<b>Personal ocupado (nº de personas)</b>							
Personal no remunerado:	707	653	503	707	597	511	172
Personal remunerado:	8.346	8.550	9.388	10.189	10.445	7.455	9.348
<b>Total personas ocupadas</b>	<b>9.053</b>	<b>9.202</b>	<b>9.891</b>	<b>10.896</b>	<b>11.042</b>	<b>7.965</b>	<b>9.521</b>
<b>Horas trabajadas (miles de horas)</b>							
Horas trabajadas por el personal no remunerado:	1.195	1.172	892	1.300	1.078	875	302
Horas trabajadas por el personal remunerado:	14.199	14.759	16.397	18.105	18.156	12.949	16.870
<b>Total horas trabajadas</b>	<b>15.394</b>	<b>15.931</b>	<b>17.289</b>	<b>19.405</b>	<b>19.234</b>	<b>13.824</b>	<b>17.173</b>

### Magnitudes agregadas. (Miles de Euros)

	1994	1995	1996	1997	1998	1999	2000
<b>Valor de la Producción a Salida de Fábrica</b>							
Ventas netas de productos:	2.340.532	2.663.459	1.737.519	2.364.698	2.170.173	1.835.589	411.596
Prestaciones de servicios:	208.927	217.199	426.090	323.469	326.139	217.885	61.989
Trabajos realizados por la empresa para su inmovilizado:	939	217	650	36	369	614	68
Otros ingresos de la explotación:	14.774	6.646	4.696	9.897	12.258	14.485	3.214
Margen Bruto comercial de mercaderías	3.359	1.878	253	11.342	13.138	18.964	13.708
Ventas netas de mercaderías:	42.334	38.289	33.665	37.494	41.049	42.551	28.959
Consumo de mercaderías:	38.975	36.374	33.412	26.152	27.911	23.551	15.251
Saldo de impuestos menos subvenciones:	2.854	1.806	5.418	-1.553	2.322	686	354
<b>Consumo Intermedio</b>	<b>1.824.464</b>	<b>2.079.699</b>	<b>1.374.461</b>	<b>1.828.618</b>	<b>1.620.757</b>	<b>1.357.556</b>	<b>331.667</b>
Consumo de materias primas:	1.199.308	1.412.786	838.345	1.154.011	1.022.069	846.545	193.802
Consumo de otros aprovisionamientos:	54.038	58.950	47.861	98.431	56.896	67.475	9.266
Trabajos realizados por otras empresas:	275.066	315.702	211.275	284.818	275.640	206.724	77.565
Servicios exteriores:	296.088	292.260	276.980	291.393	266.152	236.849	51.033
<b>Valor Añadido Bruto a Salida de Fábrica</b>	<b>746.885</b>	<b>811.507</b>	<b>800.092</b>	<b>879.271</b>	<b>903.642</b>	<b>730.631</b>	<b>159.262</b>
Impuestos ligados a la producción:	5.129	5.816	8.669	5.490	4.911	3.793	1.144
Subvenciones a la explotación:	2.276	3.973	3.287	7.044	2.589	3.070	790
<b>Valor Añadido Bruto a Coste de Factores</b>	<b>744.032</b>	<b>809.701</b>	<b>794.674</b>	<b>880.824</b>	<b>901.320</b>	<b>729.908</b>	<b>158.908</b>
Gastos de personal:	560.281	594.308	679.844	740.311	766.885	617.751	128.028
<b>Excedente Bruto de Explotación</b>	<b>183.750</b>	<b>215.393</b>	<b>114.830</b>	<b>140.477</b>	<b>134.435</b>	<b>112.157</b>	<b>30.880</b>

### Variación anual de algunas magnitudes. (%)

	94/93	95/94	96/95	97/96	98/97	99/98	00/99
Total personas ocupadas	4,35	1,65	7,49	10,16	1,34	-27,87	19,53
Total horas trabajadas	0,54	3,49	8,52	12,24	-0,88	-28,13	24,22
Valor de la Producción a Salida de Fábrica	31,03	12,44	-24,79	24,53	-6,78	-17,28	-76,49
Consumo Intermedio	35,88	13,99	-33,91	33,04	-11,37	-16,24	-75,57
Valor Añadido Bruto a Salida de Fábrica	20,54	8,65	-1,41	9,90	2,77	-19,15	-78,20
Valor Añadido Bruto a Coste de Factores	20,02	8,83	-1,86	10,84	2,33	-19,02	-78,23
Excedente Bruto de Explotación	127,00	17,22	-46,69	22,33	-4,30	-16,57	-72,47

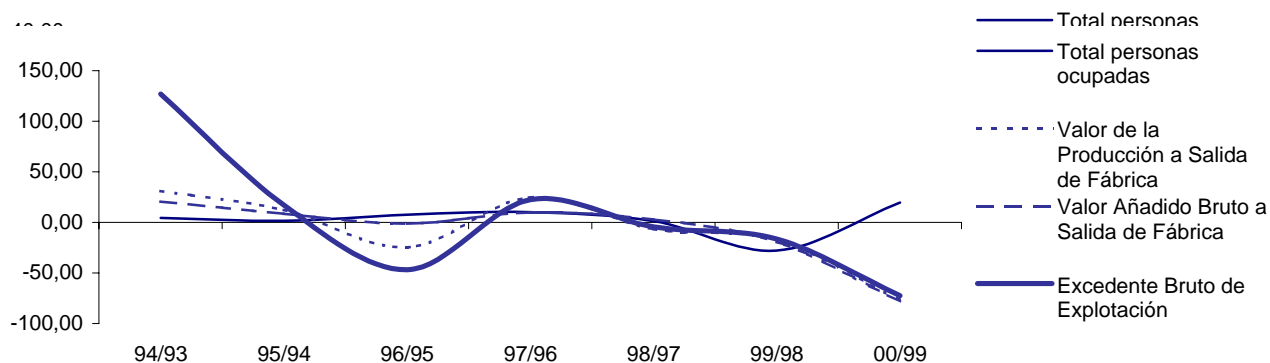



## Evolución de magnitudes y cuentas básicas. Años 1994-2000. (Euros corrientes de cada año)

### 4. Madera y corcho (CNAE 20)

	1994	1995	1996	1997	1998	1999	2000
<b>Empleo</b>							
<b>Personal ocupado (nº de personas)</b>							
Personal no remunerado:	310	365	385	329	318	319	289
Personal remunerado:	1.894	1.878	1.972	2.388	2.280	2.665	2.772
<b>Total personas ocupadas</b>	<b>2.204</b>	<b>2.243</b>	<b>2.357</b>	<b>2.717</b>	<b>2.598</b>	<b>2.985</b>	<b>3.062</b>
<b>Horas trabajadas (miles de horas)</b>							
Horas trabajadas por el personal no remunerado:	534	708	718	615	588	589	521
Horas trabajadas por el personal remunerado:	3.384	3.370	3.483	4.195	4.055	4.665	4.924
<b>Total horas trabajadas</b>	<b>3.918</b>	<b>4.078</b>	<b>4.201</b>	<b>4.810</b>	<b>4.644</b>	<b>5.255</b>	<b>5.445</b>

### Magnitudes agregadas. (Miles de Euros)

	1994	1995	1996	1997	1998	1999	2000
<b>Valor de la Producción a Salida de Fábrica</b>							
Ventas netas de productos:	109.865	124.638	176.121	206.045	193.253	215.607	267.495
Prestaciones de servicios:	2.272	7.146	9.201	1.346	1.355	3.967	886
Trabajos realizados por la empresa para su inmovilizado:	240	210	132	66	0	66	1.283
Otros ingresos de la explotación:	132	180	691	2.206	789	505	706
Margen Bruto comercial de mercaderías	847	5.042	1.761	649	2.897	397	1.471
Ventas netas de mercaderías:	2.025	7.128	3.618	7.164	13.638	1.743	7.910
Consumo de mercaderías:	1.172	2.086	1.857	6.509	10.742	1.352	6.440
Saldo de impuestos menos subvenciones:	72	210	307	264	311	240	193
<b>Consumo Intermedio</b>	<b>73.528</b>	<b>92.147</b>	<b>129.500</b>	<b>137.758</b>	<b>130.935</b>	<b>151.028</b>	<b>193.153</b>
Consumo de materias primas:	49.271	60.883	83.156	92.826	84.400	102.286	132.104
Consumo de otros aprovisionamientos:	4.502	10.271	13.793	12.291	16.253	14.208	15.181
Trabajos realizados por otras empresas:	7.260	4.009	8.450	9.063	7.455	7.765	8.851
Servicios exteriores:	12.489	16.985	24.101	23.578	22.827	26.769	37.017
<b>Valor Añadido Bruto a Salida de Fábrica</b>	<b>39.907</b>	<b>45.280</b>	<b>58.713</b>	<b>72.825</b>	<b>67.670</b>	<b>69.747</b>	<b>78.879</b>
Impuestos ligados a la producción:	337	427	487	529	555	775	584
Subvenciones a la explotación:	264	222	180	264	244	541	391
<b>Valor Añadido Bruto a Coste de Factores</b>	<b>39.835</b>	<b>45.070</b>	<b>58.406</b>	<b>72.560</b>	<b>67.359</b>	<b>69.507</b>	<b>78.687</b>
Gastos de personal:	27.250	29.522	34.769	42.534	40.871	46.837	51.857
<b>Excedente Bruto de Explotación</b>	<b>12.585</b>	<b>15.548</b>	<b>23.644</b>	<b>30.027</b>	<b>26.488</b>	<b>22.670</b>	<b>26.830</b>

### Variación anual de algunas magnitudes. (%)

	94/93	95/94	96/95	97/96	98/97	99/98	00/99
Total personas ocupadas	-2,22	1,77	5,08	15,27	-4,38	14,89	2,57
Total horas trabajadas	-1,09	4,08	3,02	14,50	-3,46	13,16	3,61
Valor de la Producción a Salida de Fábrica	20,33	21,16	36,95	11,89	-5,69	11,16	23,22
Consumo Intermedio	30,00	25,32	40,54	6,38	-4,95	15,35	27,89
Valor Añadido Bruto a Salida de Fábrica	5,83	13,46	29,67	24,04	-7,08	3,07	13,09
Valor Añadido Bruto a Coste de Factores	6,18	13,14	29,59	24,23	-7,17	3,19	13,21
Excedente Bruto de Explotación	24,72	23,54	52,07	27,00	-11,79	-14,41	18,35

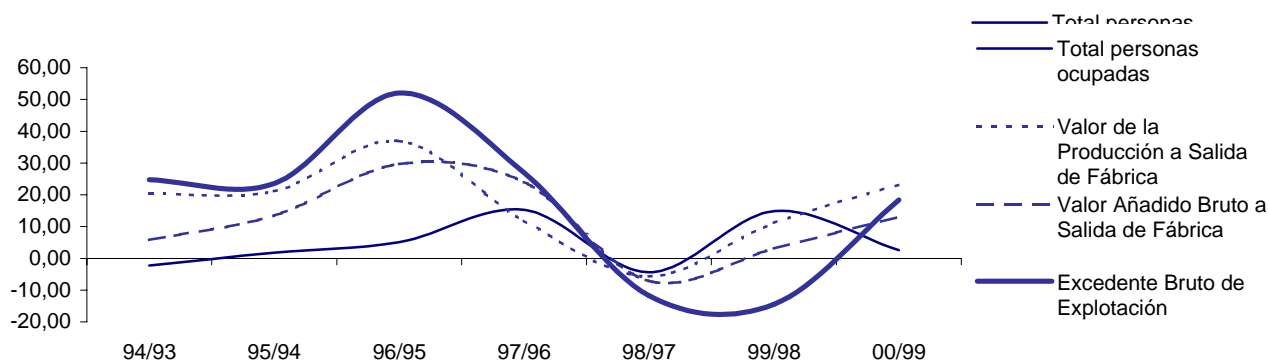

## Evolución de magnitudes y cuentas básicas. Años 1994-2000. (Euros corrientes de cada año)

### 5. Papel, edición, artes gráficas y reproducción de soportes grabados (CNAE 21, 22)

	1994	1995	1996	1997	1998	1999	2000
<b>Empleo</b>							
<b>Personal ocupado (nº de personas)</b>							
Personal no remunerado:	313	159	371	174	285	393	80
Personal remunerado:	4.570	4.558	4.429	4.179	4.438	4.353	4.716
<b>Total personas ocupadas</b>	<b>4.884</b>	<b>4.717</b>	<b>4.799</b>	<b>4.353</b>	<b>4.724</b>	<b>4.746</b>	<b>4.796</b>
<b>Horas trabajadas (miles de horas)</b>							
Horas trabajadas por el personal no remunerado:	572	279	613	314	563	712	131
Horas trabajadas por el personal remunerado:	8.076	8.191	7.831	7.383	7.885	7.762	8.429
<b>Total horas trabajadas</b>	<b>8.649</b>	<b>8.470</b>	<b>8.444</b>	<b>7.697</b>	<b>8.448</b>	<b>8.474</b>	<b>8.560</b>

### Magnitudes agregadas. (Miles de Euros)

	1994	1995	1996	1997	1998	1999	2000
<b>Valor de la Producción a Salida de Fábrica</b>	<b>587.748</b>	<b>737.105</b>	<b>657.201</b>	<b>652.393</b>	<b>723.540</b>	<b>803.854</b>	<b>1.036.615</b>
Ventas netas de productos:	575.553	715.493	618.033	599.161	681.439	745.393	975.497
Prestaciones de servicios:	17.003	16.456	26.114	22.340	21.486	44.860	39.976
Trabajos realizados por la empresa para su inmovilizado:	661	1.130	2.753	2.729	1.956	1.917	3.081
Otros ingresos de la explotación:	2.542	1.040	1.521	4.255	5.249	4.484	4.914
Margen Bruto comercial de mercaderías	-8.402	2.548	8.288	23.253	12.741	8.120	12.943
Ventas netas de mercaderías:	14.388	23.602	34.065	55.347	53.526	46.753	56.580
Consumo de mercaderías:	22.790	21.053	25.777	32.094	40.785	38.633	43.637
Saldo de impuestos menos subvenciones:	391	439	493	649	670	-914	205
<b>Consumo Intermedio</b>	<b>382.580</b>	<b>491.922</b>	<b>405.942</b>	<b>417.727</b>	<b>442.945</b>	<b>494.723</b>	<b>658.933</b>
Consumo de materias primas:	227.814	322.046	233.271	217.957	245.781	273.749	392.145
Consumo de otros aprovisionamientos:	19.112	24.221	25.134	25.597	19.098	33.747	43.065
Trabajos realizados por otras empresas:	13.342	24.521	21.546	23.512	25.741	16.053	17.438
Servicios exteriores:	122.306	121.134	125.984	150.662	152.325	171.174	206.285
<b>Valor Añadido Bruto a Salida de Fábrica</b>	<b>205.168</b>	<b>245.183</b>	<b>251.259</b>	<b>234.665</b>	<b>280.595</b>	<b>309.131</b>	<b>377.682</b>
Impuestos ligados a la producción:	2.049	1.599	1.845	1.917	2.203	2.332	2.488
Subvenciones a la explotación:	1.659	1.166	1.352	1.268	1.533	3.239	2.283
<b>Valor Añadido Bruto a Coste de Factores</b>	<b>204.777</b>	<b>244.744</b>	<b>250.766</b>	<b>234.016</b>	<b>279.926</b>	<b>310.044</b>	<b>377.477</b>
Gastos de personal:	106.205	108.086	112.684	115.893	124.905	128.256	138.341
<b>Excedente Bruto de Explotación</b>	<b>98.572</b>	<b>136.658</b>	<b>138.083</b>	<b>118.123</b>	<b>155.021</b>	<b>181.788</b>	<b>239.135</b>

### Variación anual de algunas magnitudes. (%)

	94/93	95/94	96/95	97/96	98/97	99/98	00/99
Total personas ocupadas	16,70	-3,42	1,74	-9,29	8,51	0,47	1,05
Total horas trabajadas	16,58	-2,07	-0,31	-8,85	9,75	0,31	1,02
Valor de la Producción a Salida de Fábrica	38,25	25,41	-10,84	-0,73	10,91	11,10	28,96
Consumo Intermedio	42,81	28,58	-17,48	2,90	6,04	11,69	33,19
Valor Añadido Bruto a Salida de Fábrica	30,50	19,50	2,48	-6,60	19,57	10,17	22,18
Valor Añadido Bruto a Coste de Factores	30,18	19,52	2,46	-6,68	19,62	10,76	21,75
Excedente Bruto de Explotación	34,15	38,64	1,04	-14,45	31,24	17,27	31,55

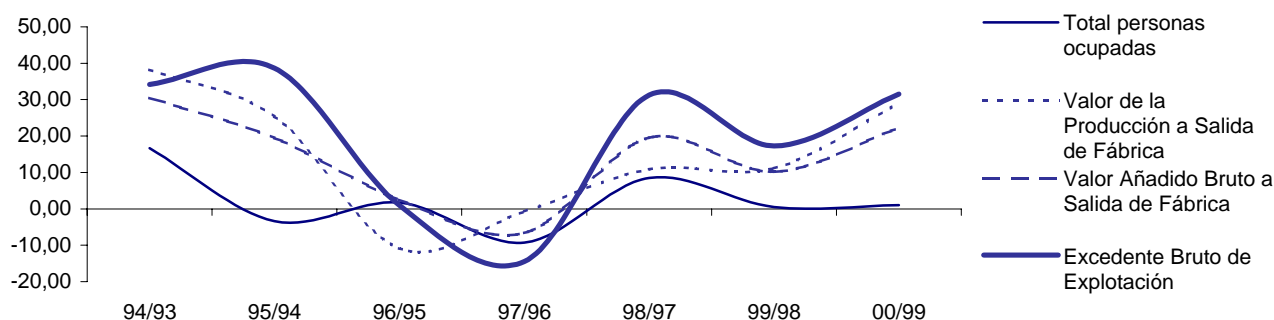





## Evolución de magnitudes y cuentas básicas. Años 1994-2000. (Euros corrientes de cada año)

### 6. Industria química (CNAE 24)

	1994	1995	1996	1997	1998	1999	2000
<b>Empleo</b>							
<b>Personal ocupado (nº de personas)</b>							
Personal no remunerado:	52	36	28	47	43	79	15
Personal remunerado:	3.446	3.387	3.917	3.547	3.483	3.520	3.740
<b>Total personas ocupadas</b>	<b>3.498</b>	<b>3.422</b>	<b>3.945</b>	<b>3.595</b>	<b>3.526</b>	<b>3.599</b>	<b>3.754</b>
<b>Horas trabajadas (miles de horas)</b>							
Horas trabajadas por el personal no remunerado:	84	61	48	86	77	141	25
Horas trabajadas por el personal remunerado:	6.158	5.986	6.936	6.146	6.050	6.111	6.586
<b>Total horas trabajadas</b>	<b>6.242</b>	<b>6.046</b>	<b>6.984</b>	<b>6.232</b>	<b>6.127</b>	<b>6.252</b>	<b>6.611</b>

### Magnitudes agregadas. (Miles de Euros)

	1994	1995	1996	1997	1998	1999	2000
<b>Valor de la Producción a Salida de Fábrica</b>	<b>435.361</b>	<b>504.123</b>	<b>614.763</b>	<b>569.976</b>	<b>595.898</b>	<b>565.480</b>	<b>726.421</b>
Ventas netas de productos:	429.117	494.038	599.630	554.788	574.820	534.162	707.644
Prestaciones de servicios:	5.397	4.988	5.758	5.848	7.440	9.171	6.080
Trabajos realizados por la empresa para su inmovilizado:	403	709	1.220	811	978	2.188	2.564
Otros ingresos de la explotación:	2.116	3.840	2.957	3.005	4.845	3.979	4.551
Margen Bruto comercial de mercaderías	-72	2.025	6.287	6.960	10.188	15.067	7.793
Ventas netas de mercaderías:	10.602	10.584	15.067	21.041	24.989	44.138	41.234
Consumo de mercaderías:	10.674	8.558	8.781	14.082	14.801	29.065	33.440
Saldo de impuestos menos subvenciones:	-1.605	-1.484	-1.094	-1.436	-2.373	908	-2.210
<b>Consumo Intermedio</b>	<b>298.733</b>	<b>359.760</b>	<b>405.311</b>	<b>399.475</b>	<b>420.569</b>	<b>382.917</b>	<b>542.631</b>
Consumo de materias primas:	181.620	241.577	266.345	254.126	259.828	230.164	364.261
Consumo de otros aprovisionamientos:	36.415	33.524	24.678	38.254	39.992	34.907	36.260
Trabajos realizados por otras empresas:	3.528	3.901	2.915	5.127	4.819	5.523	6.827
Servicios exteriores:	77.176	80.758	111.368	101.968	115.930	112.323	135.283
<b>Valor Añadido Bruto a Salida de Fábrica</b>	<b>136.628</b>	<b>144.363</b>	<b>209.459</b>	<b>170.501</b>	<b>175.329</b>	<b>182.563</b>	<b>183.790</b>
Impuestos ligados a la producción:	1.400	1.358	1.629	1.509	1.462	1.539	1.608
Subvenciones a la explotación:	3.005	2.843	2.717	2.945	3.835	631	3.818
<b>Valor Añadido Bruto a Coste de Factores</b>	<b>138.233</b>	<b>145.842</b>	<b>210.547</b>	<b>171.938</b>	<b>177.702</b>	<b>181.650</b>	<b>186.000</b>
Gastos de personal:	94.239	90.104	111.157	99.023	104.256	104.498	115.987
<b>Excedente Bruto de Explotación</b>	<b>43.994</b>	<b>55.738</b>	<b>99.389</b>	<b>72.921</b>	<b>73.446</b>	<b>77.158</b>	<b>70.013</b>

### Variación anual de algunas magnitudes. (%)

	94/93	95/94	96/95	97/96	98/97	99/98	00/99
Total personas ocupadas	5,84	-2,17	15,28	-8,87	-1,93	2,08	4,32
Total horas trabajadas	6,68	-3,14	15,51	-10,77	-1,68	2,03	5,74
Valor de la Producción a Salida de Fábrica	38,29	15,79	21,95	-7,29	4,55	-5,10	28,46
Consumo Intermedio	37,01	20,43	12,66	-1,44	5,28	-8,95	41,71
Valor Añadido Bruto a Salida de Fábrica	41,16	5,66	45,09	-18,60	2,83	4,13	0,67
Valor Añadido Bruto a Coste de Factores	42,78	5,50	44,37	-18,34	3,35	2,22	2,39
Excedente Bruto de Explotación	258,12	26,69	78,32	-26,63	0,72	5,05	-9,26

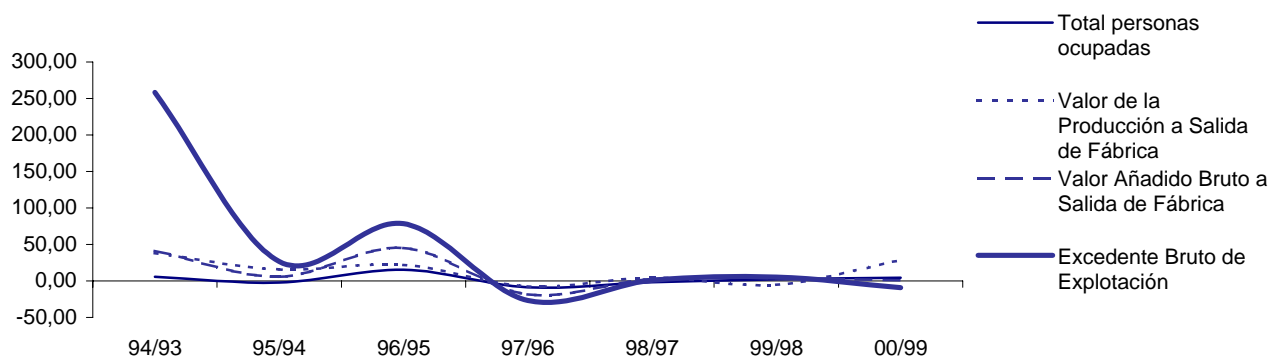

## Evolución de magnitudes y cuentas básicas. Años 1994-2000. (Euros corrientes de cada año)

### 7. Caucho y materias plásticas (CNAE 25)

	1994	1995	1996	1997	1998	1999	2000
<b>Empleo</b>							
<b>Personal ocupado (nº de personas)</b>							
Personal no remunerado:	124	56	102	174	111	81	8
Personal remunerado:	3.190	3.625	3.371	2.983	3.077	2.974	3.722
<b>Total personas ocupadas</b>	<b>3.314</b>	<b>3.681</b>	<b>3.473</b>	<b>3.157</b>	<b>3.188</b>	<b>3.055</b>	<b>3.730</b>
<b>Horas trabajadas (miles de horas)</b>							
Horas trabajadas por el personal no remunerado:	218	98	206	312	183	139	14
Horas trabajadas por el personal remunerado:	5.583	6.392	5.999	5.267	5.438	5.112	6.632
<b>Total horas trabajadas</b>	<b>5.801</b>	<b>6.489</b>	<b>6.205</b>	<b>5.579</b>	<b>5.621</b>	<b>5.252</b>	<b>6.645</b>

### Magnitudes agregadas. (Miles de Euros)

	1994	1995	1996	1997	1998	1999	2000
<b>Valor de la Producción a Salida de Fábrica</b>	<b>283.780</b>	<b>410.215</b>	<b>311.366</b>	<b>302.147</b>	<b>313.676</b>	<b>308.566</b>	<b>370.932</b>
Ventas netas de productos:	279.459	406.092	307.820	287.031	307.710	291.569	351.991
Prestaciones de servicios:	331	769	1.617	6.647	175	12.976	11.826
Trabajos realizados por la empresa para su inmovilizado:	2.242	2.789	2.705	2.735	2.898	48	74
Otros ingresos de la explotación:	409	1.695	313	385	512	1.154	1.728
Margen Bruto comercial de mercaderías	1.106	-1.202	-1.605	5.139	1.827	2.897	6.110
Ventas netas de mercaderías:	12.273	10.752	12.279	19.761	6.593	17.339	29.721
Consumo de mercaderías:	11.167	11.954	13.883	14.623	4.766	14.442	23.611
Saldo de impuestos menos subvenciones:	234	72	511	216	553	-72	-798
<b>Consumo Intermedio</b>	<b>183.519</b>	<b>267.595</b>	<b>194.728</b>	<b>193.724</b>	<b>198.815</b>	<b>203.310</b>	<b>256.978</b>
Consumo de materias primas:	103.633	175.502	128.569	118.243	126.775	119.625	160.558
Consumo de otros aprovisionamientos:	20.687	24.503	11.906	20.356	21.002	18.559	21.298
Trabajos realizados por otras empresas:	8.751	8.805	6.497	7.380	6.572	13.745	13.354
Servicios exteriores:	50.455	58.785	47.756	47.738	44.465	51.375	61.769
<b>Valor Añadido Bruto a Salida de Fábrica</b>	<b>100.261</b>	<b>142.620</b>	<b>116.638</b>	<b>108.429</b>	<b>114.862</b>	<b>105.255</b>	<b>113.953</b>
Impuestos ligados a la producción:	793	902	865	733	1.163	679	755
Subvenciones a la explotación:	559	829	349	517	610	751	1.553
<b>Valor Añadido Bruto a Coste de Factores</b>	<b>100.026</b>	<b>142.548</b>	<b>116.122</b>	<b>108.212</b>	<b>114.309</b>	<b>105.327</b>	<b>114.751</b>
Gastos de personal:	60.852	69.753	66.250	63.196	67.062	61.634	74.446
<b>Excedente Bruto de Explotación</b>	<b>39.168</b>	<b>72.795</b>	<b>49.872</b>	<b>45.016</b>	<b>47.246</b>	<b>43.694</b>	<b>40.305</b>

### Variación anual de algunas magnitudes. (%)

	94/93	95/94	96/95	97/96	98/97	99/98	00/99
Total personas ocupadas	8,37	11,07	-5,65	-9,10	0,98	-4,17	22,10
Total horas trabajadas	7,71	11,86	-4,38	-10,09	0,75	-6,57	26,53
Valor de la Producción a Salida de Fábrica	32,33	44,55	-24,10	-2,96	3,82	-1,63	20,21
Consumo Intermedio	35,89	45,81	-27,23	-0,52	2,63	2,26	26,40
Valor Añadido Bruto a Salida de Fábrica	26,27	42,25	-18,22	-7,04	5,93	-8,36	8,26
Valor Añadido Bruto a Coste de Factores	26,28	42,51	-18,54	-6,81	5,63	-7,86	8,95
Excedente Bruto de Explotación	69,54	85,85	-31,49	-9,74	4,96	-7,52	-7,76

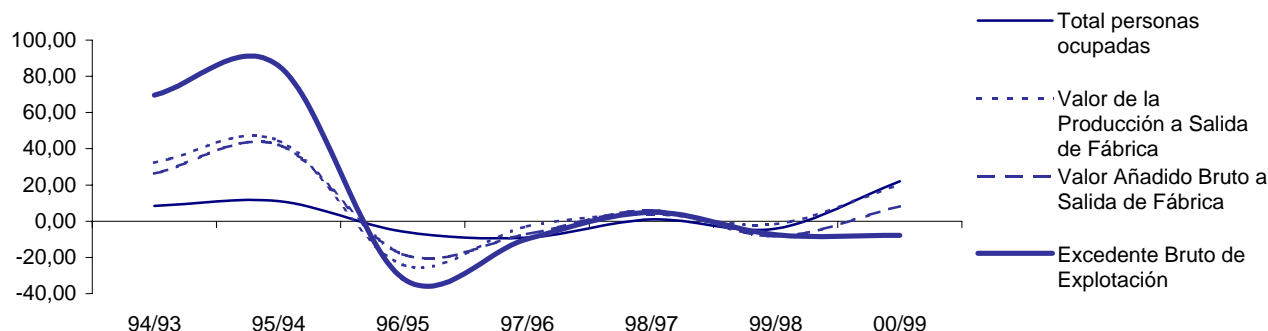



## Evolución de magnitudes y cuentas básicas. Años 1994-2000. (Euros corrientes de cada año)

### 8. Productos minerales no metálicos diversos (CNAE 26)

	1994	1995	1996	1997	1998	1999	2000
<b>Empleo</b>							
<b>Personal ocupado (nº de personas)</b>							
Personal no remunerado:	199	231	212	263	150	184	116
Personal remunerado:	3.970	3.498	3.405	3.315	3.616	3.927	4.612
<b>Total personas ocupadas</b>	<b>4.169</b>	<b>3.729</b>	<b>3.617</b>	<b>3.579</b>	<b>3.767</b>	<b>4.111</b>	<b>4.728</b>
<b>Horas trabajadas (miles de horas)</b>							
Horas trabajadas por el personal no remunerado:	370	414	328	495	270	360	208
Horas trabajadas por el personal remunerado:	7.200	6.279	6.139	5.935	6.431	7.077	8.245
<b>Total horas trabajadas</b>	<b>7.570</b>	<b>6.692</b>	<b>6.467</b>	<b>6.430</b>	<b>6.701</b>	<b>7.437</b>	<b>8.453</b>

### Magnitudes agregadas. (Miles de Euros)

	1994	1995	1996	1997	1998	1999	2000
<b>Valor de la Producción a Salida de Fábrica</b>	<b>335.004</b>	<b>343.875</b>	<b>343.508</b>	<b>363.931</b>	<b>393.744</b>	<b>467.690</b>	<b>587.266</b>
Ventas netas de productos:	331.729	321.866	317.947	340.221	354.607	410.864	531.638
Prestaciones de servicios:	12.279	19.250	18.860	16.840	18.380	26.607	26.613
Trabajos realizados por la empresa para su inmovilizado:	938	992	1.442	1.130	1.808	2.230	2.554
Otros ingresos de la explotación:	1.863	932	781	1.286	2.265	3.143	3.946
Margen Bruto comercial de mercaderías	-11.485	721	3.997	3.816	15.721	23.632	21.200
Ventas netas de mercaderías:	13.180	16.564	25.663	26.354	78.160	70.066	68.210
Consumo de mercaderías:	24.666	15.843	21.672	22.538	62.440	46.434	47.011
Saldo de impuestos menos subvenciones:	-325	120	481	637	963	1.208	1.315
<b>Consumo Intermedio</b>	<b>197.030</b>	<b>204.963</b>	<b>201.477</b>	<b>221.906</b>	<b>232.301</b>	<b>268.658</b>	<b>373.604</b>
Consumo de materias primas:	78.799	79.544	84.899	94.052	102.312	116.620	154.603
Consumo de otros aprovisionamientos:	35.460	43.231	31.968	34.300	26.584	32.978	46.580
Trabajos realizados por otras empresas:	10.584	11.047	9.863	13.709	15.414	21.378	34.890
Servicios exteriores:	72.194	71.136	74.754	79.838	87.990	97.689	137.531
<b>Valor Añadido Bruto a Salida de Fábrica</b>	<b>137.968</b>	<b>138.918</b>	<b>142.031</b>	<b>142.031</b>	<b>161.443</b>	<b>199.031</b>	<b>213.662</b>
Impuestos ligados a la producción:	1.040	980	1.196	1.250	1.436	1.551	1.680
Subvenciones a la explotación:	1.364	859	715	619	473	343	365
<b>Valor Añadido Bruto a Coste de Factores</b>	<b>138.293</b>	<b>138.798</b>	<b>141.550</b>	<b>141.394</b>	<b>160.479</b>	<b>197.823</b>	<b>212.347</b>
Gastos de personal:	81.551	78.156	76.539	79.766	88.676	97.725	115.740
<b>Excedente Bruto de Explotación</b>	<b>56.736</b>	<b>60.642</b>	<b>65.011</b>	<b>61.628</b>	<b>71.804</b>	<b>100.099</b>	<b>96.607</b>

### Variación anual de algunas magnitudes. (%)

	94/93	95/94	96/95	97/96	98/97	99/98	00/99
Total personas ocupadas	-5,85	-10,55	-3,00	-1,05	5,25	9,14	15,01
Total horas trabajadas	-5,32	-11,60	-3,36	-0,57	4,21	10,99	13,66
Valor de la Producción a Salida de Fábrica	6,55	2,65	-0,11	5,95	8,19	18,78	25,57
Consumo Intermedio	6,85	4,03	-1,70	10,14	4,68	15,65	39,06
Valor Añadido Bruto a Salida de Fábrica	6,13	0,69	2,24	0,00	13,67	23,28	7,35
Valor Añadido Bruto a Coste de Factores	6,84	0,37	1,98	-0,11	13,50	23,27	7,34
Excedente Bruto de Explotación	25,58	6,89	7,21	-5,20	16,51	39,41	-3,49

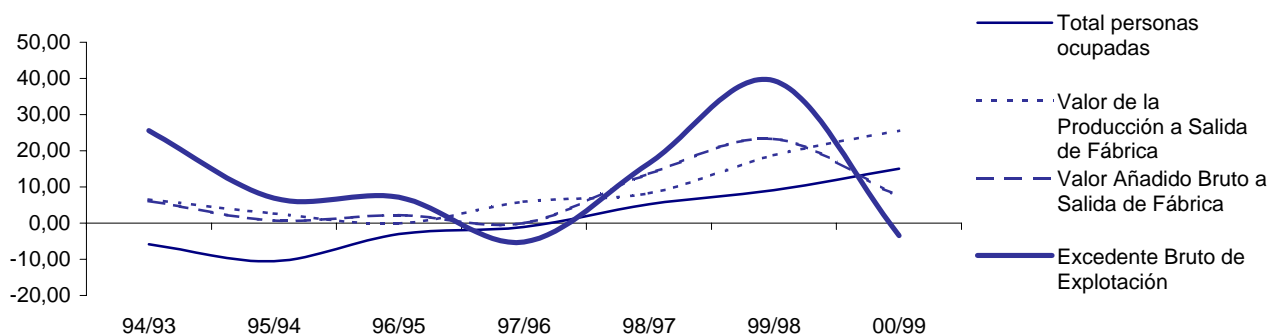

## Evolución de magnitudes y cuentas básicas. Años 1994-2000. (Euros corrientes de cada año)

### 9. Metalurgia y fabricación de productos metálicos (CNAE 27, 28)

	1994	1995	1996	1997	1998	1999	2000
<b>Empleo</b>							
<b>Personal ocupado (nº de personas)</b>							
Personal no remunerado:	803	787	891	973	1.118	1.134	621
Personal remunerado:	8.279	9.827	9.163	9.872	10.754	11.214	12.285
<b>Total personas ocupadas</b>	<b>9.082</b>	<b>10.614</b>	<b>10.054</b>	<b>10.844</b>	<b>11.871</b>	<b>12.348</b>	<b>12.906</b>
<b>Horas trabajadas (miles de horas)</b>							
Horas trabajadas por el personal no remunerado:	1.377	1.352	1.694	1.666	1.978	2.025	1.091
Horas trabajadas por el personal remunerado:	14.671	17.476	16.290	17.573	19.374	20.164	22.197
<b>Total horas trabajadas</b>	<b>16.048</b>	<b>18.828</b>	<b>17.984</b>	<b>19.239</b>	<b>21.352</b>	<b>22.190</b>	<b>23.288</b>

### Magnitudes agregadas. (Miles de Euros)

	1994	1995	1996	1997	1998	1999	2000
<b>Valor de la Producción a Salida de Fábrica</b>	<b>634.999</b>	<b>861.425</b>	<b>861.022</b>	<b>935.139</b>	<b>1.065.156</b>	<b>1.112.564</b>	<b>1.280.978</b>
Ventas netas de productos:	593.283	807.159	805.356	872.279	963.672	1.030.700	1.223.000
Prestaciones de servicios:	34.919	39.084	46.428	54.440	63.289	67.109	43.671
Trabajos realizados por la empresa para su inmovilizado:	703	908	1.052	1.587	1.492	643	1.169
Otros ingresos de la explotación:	3.239	8.126	3.949	3.420	3.672	4.303	4.980
Margen Bruto comercial de mercaderías	1.863	4.820	2.921	2.386	30.687	9.232	6.746
Ventas netas de mercaderías:	13.751	13.439	11.870	12.814	85.016	25.224	33.249
Consumo de mercaderías:	11.882	8.613	8.949	10.428	54.329	15.993	26.504
Saldo de impuestos menos subvenciones:	992	1.328	1.322	1.022	2.344	577	1.412
<b>Consumo Intermedio</b>	<b>396.770</b>	<b>561.934</b>	<b>551.988</b>	<b>602.845</b>	<b>669.369</b>	<b>698.550</b>	<b>836.879</b>
Consumo de materias primas:	243.608	342.968	356.959	377.285	432.946	428.179	566.091
Consumo de otros aprovisionamientos:	31.721	65.522	43.513	56.465	47.682	81.395	74.193
Trabajos realizados por otras empresas:	24.413	47.354	30.766	38.471	50.943	55.678	54.393
Servicios exteriores:	97.027	106.091	120.749	130.624	137.798	133.298	142.202
<b>Valor Añadido Bruto a Salida de Fábrica</b>	<b>238.235</b>	<b>299.490</b>	<b>309.034</b>	<b>332.288</b>	<b>395.788</b>	<b>414.013</b>	<b>444.098</b>
Impuestos ligados a la producción:	2.326	1.839	1.983	2.224	2.934	1.815	2.294
Subvenciones a la explotación:	1.334	511	667	1.202	590	1.238	882
<b>Valor Añadido Bruto a Coste de Factores</b>	<b>237.238</b>	<b>298.162</b>	<b>307.718</b>	<b>331.266</b>	<b>393.444</b>	<b>413.436</b>	<b>442.686</b>
Gastos de personal:	166.132	194.794	196.723	213.600	246.239	261.651	291.079
<b>Excedente Bruto de Explotación</b>	<b>71.106</b>	<b>103.368</b>	<b>110.995</b>	<b>117.666</b>	<b>147.205</b>	<b>151.780</b>	<b>151.607</b>

### Variación anual de algunas magnitudes. (%)

	94/93	95/94	96/95	97/96	98/97	99/98	00/99
Total personas ocupadas	-11,04	16,87	-5,28	7,86	9,47	4,01	4,52
Total horas trabajadas	-12,12	17,32	-4,48	6,98	10,98	3,92	4,95
Valor de la Producción a Salida de Fábrica	4,29	35,66	-0,05	8,61	13,90	4,45	15,14
Consumo Intermedio	6,97	41,63	-1,77	9,21	11,03	4,36	19,80
Valor Añadido Bruto a Salida de Fábrica	0,10	25,71	3,19	7,52	19,11	4,60	7,27
Valor Añadido Bruto a Coste de Factores	0,03	25,68	3,20	7,65	18,77	5,08	7,07
Excedente Bruto de Explotación	27,63	45,37	7,38	6,01	25,10	3,11	-0,11

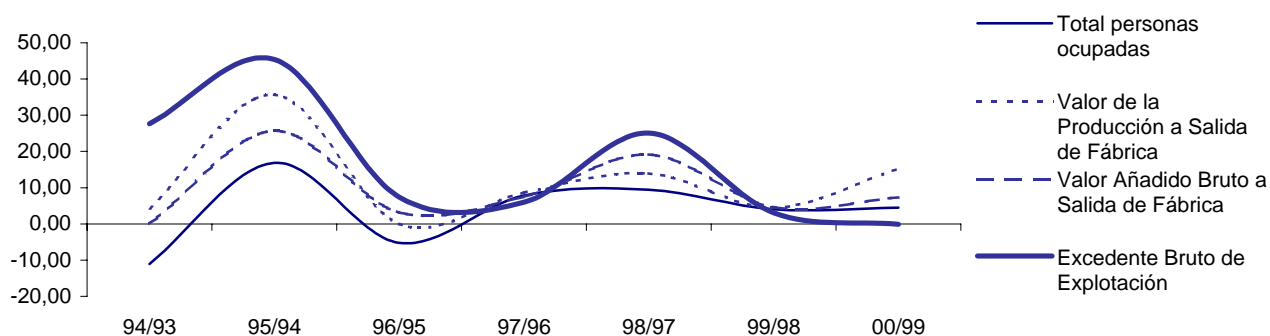



## Evolución de magnitudes y cuentas básicas. Años 1994-2000. (Euros corrientes de cada año)

### 10. Maquinaria y equipo mecánico (CNAE 29)

	1994	1995	1996	1997	1998	1999	2000
<b>Empleo</b>							
<b>Personal ocupado (nº de personas)</b>							
Personal no remunerado:	312	549	563	350	503	476	228
Personal remunerado:	9.244	9.320	9.466	9.472	9.801	10.803	12.072
<b>Total personas ocupadas</b>	<b>9.555</b>	<b>9.869</b>	<b>10.029</b>	<b>9.822</b>	<b>10.304</b>	<b>11.279</b>	<b>12.300</b>
<b>Horas trabajadas (miles de horas)</b>							
Horas trabajadas por el personal no remunerado:	559	951	1.028	657	926	814	321
Horas trabajadas por el personal remunerado:	16.726	16.838	16.724	16.666	17.362	19.131	21.268
<b>Total horas trabajadas</b>	<b>17.286</b>	<b>17.789</b>	<b>17.752</b>	<b>17.322</b>	<b>18.288</b>	<b>19.944</b>	<b>21.589</b>

### Magnitudes agregadas. (Miles de Euros)

	1994	1995	1996	1997	1998	1999	2000
<b>Valor de la Producción a Salida de Fábrica</b>	<b>807.093</b>	<b>844.783</b>	<b>959.925</b>	<b>1.052.312</b>	<b>1.105.220</b>	<b>1.300.632</b>	<b>1.356.395</b>
Ventas netas de productos:	728.920	763.370	869.677	960.544	1.012.476	1.202.223	1.169.187
Prestaciones de servicios:	36.265	46.861	63.749	70.294	62.364	69.910	141.215
Trabajos realizados por la empresa para su inmovilizado:	7.104	6.864	7.200	5.259	5.685	4.664	4.030
Otros ingresos de la explotación:	4.339	1.989	4.435	3.510	5.903	7.254	6.774
Margen Bruto comercial de mercaderías	29.245	25.321	13.499	11.966	17.625	16.071	34.616
Ventas netas de mercaderías:	145.775	95.952	70.571	75.601	99.096	87.291	119.052
Consumo de mercaderías:	116.530	70.637	57.072	63.635	81.471	71.220	84.436
Saldo de impuestos menos subvenciones:	1.226	373	1.370	745	1.169	511	572
<b>Consumo Intermedio</b>	<b>518.667</b>	<b>573.035</b>	<b>669.948</b>	<b>711.027</b>	<b>759.216</b>	<b>898.411</b>	<b>934.347</b>
Consumo de materias primas:	310.387	363.126	435.578	482.174	516.176	562.505	555.720
Consumo de otros aprovisionamientos:	42.816	61.447	50.467	62.728	60.640	104.558	141.674
Trabajos realizados por otras empresas:	53.220	52.324	68.816	55.233	60.676	92.430	78.252
Servicios exteriores:	112.245	96.138	115.088	110.893	121.724	138.918	158.701
<b>Valor Añadido Bruto a Salida de Fábrica</b>	<b>288.426</b>	<b>271.748</b>	<b>289.982</b>	<b>341.285</b>	<b>346.004</b>	<b>402.221</b>	<b>422.048</b>
Impuestos ligados a la producción:	2.368	1.755	2.152	1.971	2.301	1.827	1.994
Subvenciones a la explotación:	1.142	1.382	781	1.226	1.132	1.316	1.423
<b>Valor Añadido Bruto a Coste de Factores</b>	<b>287.200</b>	<b>271.375</b>	<b>288.612</b>	<b>340.539</b>	<b>344.835</b>	<b>401.710</b>	<b>421.476</b>
Gastos de personal:	198.082	207.493	211.430	223.324	233.510	272.529	302.245
<b>Excedente Bruto de Explotación</b>	<b>89.118</b>	<b>63.882</b>	<b>77.182</b>	<b>117.215</b>	<b>111.325</b>	<b>129.176</b>	<b>119.231</b>

### Variación anual de algunas magnitudes. (%)

	94/93	95/94	96/95	97/96	98/97	99/98	00/99
Total personas ocupadas	-16,01	3,29	1,62	-2,06	4,91	9,46	9,05
Total horas trabajadas	-13,77	2,91	-0,21	-2,42	5,57	9,06	8,25
Valor de la Producción a Salida de Fábrica	12,35	4,67	13,63	9,62	5,03	17,68	4,29
Consumo Intermedio	25,95	10,48	16,91	6,13	6,78	18,33	4,00
Valor Añadido Bruto a Salida de Fábrica	-5,93	-5,78	6,71	17,69	1,38	16,25	4,93
Valor Añadido Bruto a Coste de Factores	-5,71	-5,51	6,35	17,99	1,26	16,49	4,92
Excedente Bruto de Explotación	26,19	-28,32	20,82	51,87	-5,03	16,03	-7,70

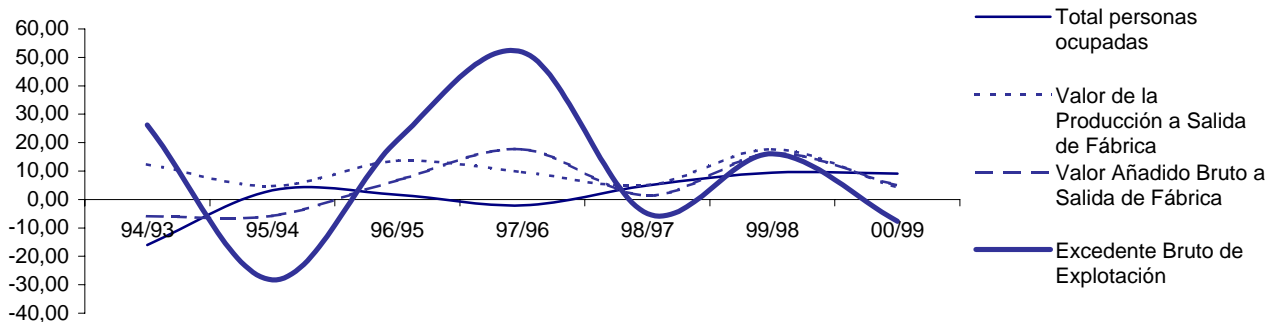

## Evolución de magnitudes y cuentas básicas. Años 1994-2000. (Euros corrientes de cada año)

### 11. Material y equipo eléctrico, electrónicos y óptico (CNAE 30, 31, 32, 33)

	1994	1995	1996	1997	1998	1999	2000
<b>Empleo</b>							
<b>Personal ocupado (nº de personas)</b>							
Personal no remunerado:	167	193	208	239	269	157	100
Personal remunerado:	6.417	6.711	7.265	8.513	9.514	10.105	9.805
<b>Total personas ocupadas</b>	<b>6.585</b>	<b>6.904</b>	<b>7.473</b>	<b>8.752</b>	<b>9.783</b>	<b>10.262</b>	<b>9.905</b>
<b>Horas trabajadas (miles de horas)</b>							
Horas trabajadas por el personal no remunerado:	296	347	377	453	480	261	183
Horas trabajadas por el personal remunerado:	11.369	11.948	12.753	14.768	16.883	17.843	17.311
<b>Total horas trabajadas</b>	<b>11.665</b>	<b>12.295</b>	<b>13.130</b>	<b>15.222</b>	<b>17.363</b>	<b>18.104</b>	<b>17.494</b>

### Magnitudes agregadas. (Miles de Euros)

	1994	1995	1996	1997	1998	1999	2000
<b>Valor de la Producción a Salida de Fábrica</b>							
Ventas netas de productos:	546.476	621.597	625.774	758.315	859.000	1.027.839	1.070.239
Prestaciones de servicios:	28.085	32.413	46.068	62.097	71.802	53.400	67.961
Trabajos realizados por la empresa para su inmovilizado:	2.620	2.254	3.071	2.086	2.801	3.985	5.281
Otros ingresos de la explotación:	1.821	1.737	1.545	2.512	4.148	5.217	5.018
Margen Bruto comercial de mercaderías	2.626	10.193	19.803	7.260	18.867	10.920	13.886
Ventas netas de mercaderías:	36.253	28.578	43.375	35.207	49.948	30.465	33.741
Consumo de mercaderías:	33.633	18.379	23.566	27.947	31.080	19.545	19.854
Saldo de impuestos menos subvenciones:	-703	-463	-841	-1.797	-2.101	-1.683	-2.093
<b>Consumo Intermedio</b>	<b>362.002</b>	<b>433.366</b>	<b>455.747</b>	<b>553.418</b>	<b>624.402</b>	<b>742.917</b>	<b>834.743</b>
Consumo de materias primas:	253.188	310.098	313.921	369.424	400.591	460.544	563.132
Consumo de otros aprovisionamientos:	19.365	26.186	22.989	35.947	47.981	66.772	58.089
Trabajos realizados por otras empresas:	24.077	25.585	39.985	60.931	72.905	84.779	78.151
Servicios exteriores:	65.366	71.502	78.853	87.111	102.925	130.822	135.371
<b>Valor Añadido Bruto a Salida de Fábrica</b>	<b>218.925</b>	<b>234.365</b>	<b>239.672</b>	<b>277.055</b>	<b>330.115</b>	<b>356.755</b>	<b>325.550</b>
Impuestos ligados a la producción:	1.064	1.004	998	1.322	1.013	1.208	881
Subvenciones a la explotación:	1.767	1.472	1.839	3.119	3.115	2.897	2.974
<b>Valor Añadido Bruto a Coste de Factores</b>	<b>219.628</b>	<b>234.827</b>	<b>240.513</b>	<b>278.852</b>	<b>332.216</b>	<b>358.438</b>	<b>327.643</b>
Gastos de personal:	135.703	140.835	153.985	175.946	207.317	226.521	227.161
<b>Excedente Bruto de Explotación</b>	<b>83.925</b>	<b>93.992</b>	<b>86.528</b>	<b>102.899</b>	<b>124.900</b>	<b>131.916</b>	<b>100.482</b>

### Variación anual de algunas magnitudes. (%)

	94/93	95/94	96/95	97/96	98/97	99/98	00/99
Total personas ocupadas	9,91	4,84	8,24	17,11	11,78	4,90	-3,48
Total horas trabajadas	11,29	5,40	6,79	15,93	14,07	4,27	-3,37
Valor de la Producción a Salida de Fábrica	33,19	14,94	4,15	19,42	14,94	15,21	5,51
Consumo Intermedio	39,24	19,71	5,16	21,43	12,83	18,98	12,36
Valor Añadido Bruto a Salida de Fábrica	24,26	7,05	2,26	15,60	19,15	8,07	-8,75
Valor Añadido Bruto a Coste de Factores	23,68	6,92	2,42	15,94	19,14	7,89	-8,59
Excedente Bruto de Explotación	45,26	12,00	-7,94	18,92	21,38	5,62	-23,83

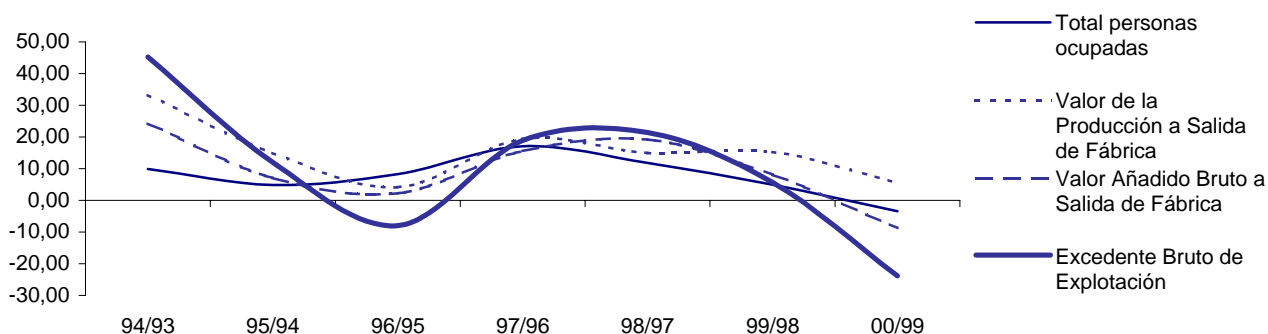



## Evolución de magnitudes y cuentas básicas. Años 1994-2000. (Euros corrientes de cada año)

### 12. Material de transporte (CNAE 34,35)

	1994	1995	1996	1997	1998	1999	2000
<b>Empleo</b>							
<b>Personal ocupado (nº de personas)</b>							
Personal no remunerado:	53	69	132	82	129	198	69
Personal remunerado:	14.216	15.034	15.467	16.242	15.529	15.157	15.785
<b>Total personas ocupadas</b>	<b>14.269</b>	<b>15.103</b>	<b>15.599</b>	<b>16.324</b>	<b>15.658</b>	<b>15.355</b>	<b>15.854</b>
<b>Horas trabajadas (miles de horas)</b>							
Horas trabajadas por el personal no remunerado:	103	114	241	156	226	358	119
Horas trabajadas por el personal remunerado:	24.020	24.587	26.686	29.126	26.903	25.088	26.838
<b>Total horas trabajadas</b>	<b>24.123</b>	<b>24.701</b>	<b>26.927</b>	<b>29.281</b>	<b>27.129</b>	<b>25.446</b>	<b>26.956</b>

### Magnitudes agregadas. (Miles de Euros)

	1994	1995	1996	1997	1998	1999	2000
<b>Valor de la Producción a Salida de Fábrica</b>							
Ventas netas de productos:	3.335.834	3.975.160	3.944.719	4.333.237	4.236.061	3.906.044	4.421.545
Prestaciones de servicios:	2.488	6.395	12.044	19.401	21.809	16.828	25.371
Trabajos realizados por la empresa para su inmovilizado:	4.351	3.919	1.671	1.905	1.195	2.867	4.279
Otros ingresos de la explotación:	9.033	8.751	7.759	8.877	15.714	15.007	44.667
Margen Bruto comercial de mercaderías	198.881	184.931	200.047	224.184	263.789	293.727	196.452
Ventas netas de mercaderías:	925.709	754.168	880.423	1.001.533	1.194.996	1.594.834	1.540.963
Consumo de mercaderías:	726.828	569.231	680.376	777.349	931.206	1.301.113	1.344.511
Saldo de impuestos menos subvenciones:	-661	-2.374	-1.274	-920	-174	42	800
<b>Consumo Intermedio</b>	<b>2.686.813</b>	<b>3.249.498</b>	<b>3.247.232</b>	<b>3.537.167</b>	<b>3.527.373</b>	<b>3.408.508</b>	<b>4.061.810</b>
Consumo de materias primas:	460.243	586.432	630.041	713.726	621.181	829.583	563.410
Consumo de otros aprovisionamientos:	1.741.282	2.099.251	2.050.341	2.159.430	2.247.376	1.938.757	2.712.864
Trabajos realizados por otras empresas:	76.533	91.642	80.289	85.290	78.297	66.153	185.923
Servicios exteriores:	408.760	472.173	486.567	578.721	580.519	574.021	599.614
<b>Valor Añadido Bruto a Salida de Fábrica</b>	<b>863.107</b>	<b>927.284</b>	<b>917.733</b>	<b>1.049.517</b>	<b>1.011.021</b>	<b>826.001</b>	<b>631.304</b>
Impuestos ligados a la producción:	2.903	3.245	3.233	3.023	2.838	2.446	2.658
Subvenciones a la explotación:	3.564	5.619	4.508	3.937	3.012	2.404	1.858
<b>Valor Añadido Bruto a Coste de Factores</b>	<b>863.775</b>	<b>929.658</b>	<b>919.008</b>	<b>1.050.437</b>	<b>1.011.196</b>	<b>825.959</b>	<b>630.504</b>
Gastos de personal:	372.748	406.050	432.356	474.559	472.927	468.753	531.832
<b>Excedente Bruto de Explotación</b>	<b>491.021</b>	<b>523.608</b>	<b>486.658</b>	<b>575.878</b>	<b>538.269</b>	<b>357.206</b>	<b>98.673</b>

### Variación anual de algunas magnitudes. (%)

	94/93	95/94	96/95	97/96	98/97	99/98	00/99
Total personas ocupadas	2,45	5,84	3,28	4,65	-4,08	-1,93	3,25
Total horas trabajadas	2,90	2,40	9,01	8,74	-7,35	-6,20	5,94
Valor de la Producción a Salida de Fábrica	37,59	17,66	-0,28	10,13	-1,05	-6,70	10,83
Consumo Intermedio	39,52	20,94	-0,07	8,93	-0,28	-3,37	19,17
Valor Añadido Bruto a Salida de Fábrica	31,92	7,44	-1,03	14,36	-3,67	-18,30	-23,57
Valor Añadido Bruto a Coste de Factores	32,22	7,63	-1,15	14,30	-3,74	-18,32	-23,66
Excedente Bruto de Explotación	59,69	6,64	-7,06	18,33	-6,53	-33,64	-72,38

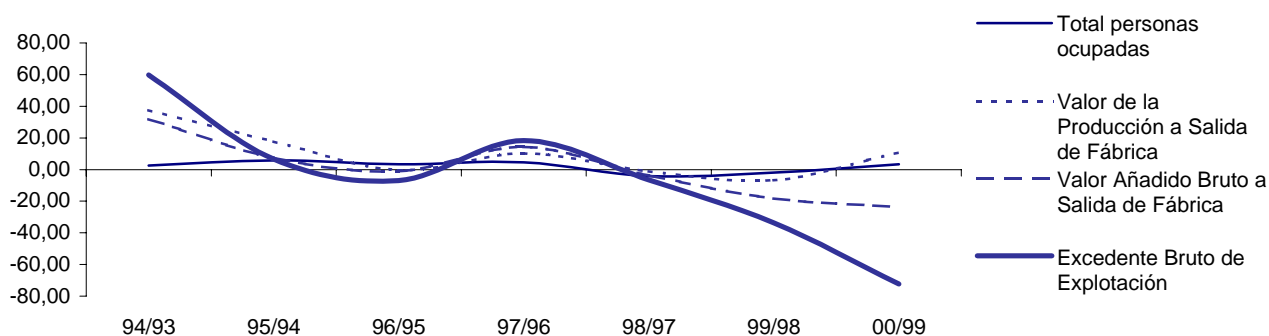



## Evolución de magnitudes y cuentas básicas. Años 1994-2000. (Euros corrientes de cada año)

### 13. Industrias manufactureras diversas (CNAE 36, 37)

	1994	1995	1996	1997	1998	1999	2000
<b>Empleo</b>							
<b>Personal ocupado (nº de personas)</b>							
Personal no remunerado:	560	440	565	458	551	340	552
Personal remunerado:	4.623	3.757	5.822	4.986	5.574	5.905	6.503
<b>Total personas ocupadas</b>	<b>5.183</b>	<b>4.197</b>	<b>6.386</b>	<b>5.444</b>	<b>6.125</b>	<b>6.245</b>	<b>7.054</b>
<b>Horas trabajadas (miles de horas)</b>							
Horas trabajadas por el personal no remunerado:	1.124	828	1.144	841	968	569	997
Horas trabajadas por el personal remunerado:	8.161	7.089	10.312	8.719	10.199	10.554	11.656
<b>Total horas trabajadas</b>	<b>9.285</b>	<b>7.916</b>	<b>11.456</b>	<b>9.559</b>	<b>11.168</b>	<b>11.123</b>	<b>12.653</b>

### Magnitudes agregadas. (Miles de Euros)

	1994	1995	1996	1997	1998	1999	2000
<b>Valor de la Producción a Salida de Fábrica</b>							
Ventas netas de productos:	243.771	194.878	336.014	322.786	506.347	560.233	690.705
Prestaciones de servicios:	6.503	5.379	3.342	4.664	5.491	16.480	5.711
Trabajos realizados por la empresa para su inmovilizado:	234	270	679	3.991	693	565	807
Otros ingresos de la explotación:	1.509	1.695	2.951	2.242	2.628	4.550	4.525
Margen Bruto comercial de mercaderías	1.058	2.416	2.801	1.316	2.067	2.879	750
Ventas netas de mercaderías:	12.201	10.836	12.195	6.978	8.488	14.779	4.013
Consumo de mercaderías:	11.143	8.414	9.394	5.662	6.421	11.900	3.263
Saldo de impuestos menos subvenciones:	589	439	457	373	931	138	996
<b>Consumo Intermedio</b>	<b>148.186</b>	<b>122.546</b>	<b>211.592</b>	<b>208.738</b>	<b>349.169</b>	<b>387.821</b>	<b>471.383</b>
Consumo de materias primas:	90.368	76.954	131.327	115.142	243.377	257.918	328.608
Consumo de otros aprovisionamientos:	10.259	9.376	19.731	24.161	23.467	31.439	32.163
Trabajos realizados por otras empresas:	8.985	7.465	13.943	17.423	19.787	26.601	26.018
Servicios exteriores:	38.573	28.752	46.590	52.012	62.538	71.863	84.593
<b>Valor Añadido Bruto a Salida de Fábrica</b>	<b>105.478</b>	<b>82.537</b>	<b>134.645</b>	<b>126.627</b>	<b>168.988</b>	<b>197.036</b>	<b>232.111</b>
Impuestos ligados a la producción:	835	871	1.100	835	1.343	865	1.466
Subvenciones a la explotación:	246	433	649	463	412	727	470
<b>Valor Añadido Bruto a Coste de Factores</b>	<b>104.889</b>	<b>82.098</b>	<b>134.188</b>	<b>126.255</b>	<b>168.057</b>	<b>196.898</b>	<b>231.116</b>
Gastos de personal:	80.259	68.846	99.840	91.426	113.035	123.634	156.452
<b>Excedente Bruto de Explotación</b>	<b>24.629</b>	<b>13.252</b>	<b>34.348</b>	<b>34.829</b>	<b>55.022</b>	<b>73.263</b>	<b>74.663</b>

### Variación anual de algunas magnitudes. (%)

	94/93	95/94	96/95	97/96	98/97	99/98	00/99
Total personas ocupadas	-4,36	-19,02	52,16	-14,75	12,51	1,96	12,96
Total horas trabajadas	-1,53	-14,74	44,72	-16,56	16,83	-0,40	13,75
Valor de la Producción a Salida de Fábrica	12,45	-19,15	68,83	-3,14	54,50	12,87	20,28
Consumo Intermedio	23,63	-17,30	72,66	-1,35	67,28	11,07	21,55
Valor Añadido Bruto a Salida de Fábrica	-0,23	-21,75	63,13	-5,95	33,45	16,60	17,80
Valor Añadido Bruto a Coste de Factores	-0,29	-21,73	63,45	-5,91	33,11	17,16	17,38
Excedente Bruto de Explotación	6,22	-46,19	159,18	1,40	57,98	33,15	1,91

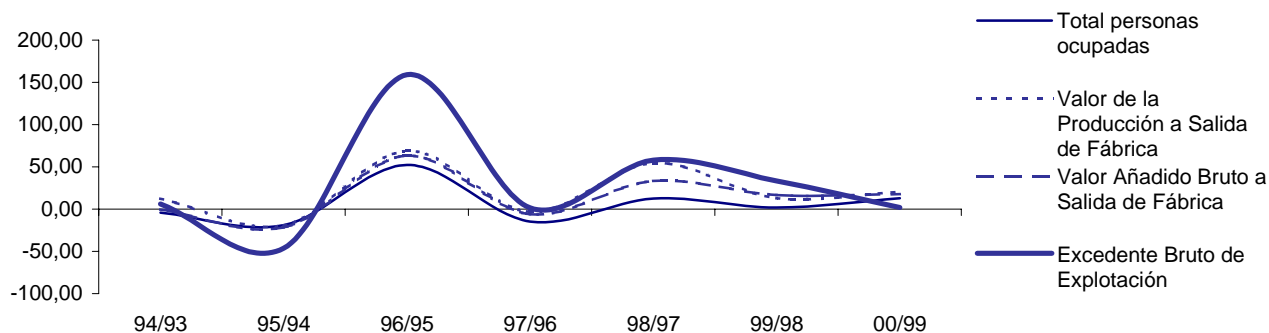





## Evolución de magnitudes y cuentas básicas. Años 1994-2000. (Euros corrientes de cada año)

### 14. Energía y agua (CNAE 40,41)

	1994	1995	1996	1997	1998	1999	2000
<b>Empleo</b>							
<b>Personal ocupado (nº de personas)</b>							
Personal no remunerado:	0	4	9	13	7	12	22
Personal remunerado:	1.939	1.898	1.824	1.718	1.547	1.666	1.906
<b>Total personas ocupadas</b>	<b>1.939</b>	<b>1.902</b>	<b>1.833</b>	<b>1.731</b>	<b>1.554</b>	<b>1.678</b>	<b>1.928</b>
<b>Horas trabajadas (miles de horas)</b>							
Horas trabajadas por el personal no remunerado:	0	8	23	26	7	17	34
Horas trabajadas por el personal remunerado:	3.173	3.261	3.160	2.875	2.499	2.764	3.202
<b>Total horas trabajadas</b>	<b>3.173</b>	<b>3.269</b>	<b>3.183</b>	<b>2.901</b>	<b>2.506</b>	<b>2.781</b>	<b>3.236</b>

### Magnitudes agregadas. (Miles de Euros)

	1994	1995	1996	1997	1998	1999	2000
<b>Valor de la Producción a Salida de Fábrica</b>	<b>573.173</b>	<b>626.074</b>	<b>611.079</b>	<b>556.627</b>	<b>497.314</b>	<b>645.607</b>	<b>848.308</b>
Ventas netas de productos:	400.346	431.845	400.815	319.973	269.704	347.151	659.664
Prestaciones de servicios:	4.189	33.621	35.826	40.358	39.125	61.724	43.892
Trabajos realizados por la empresa para su inmovilizado:	6.996	7.380	6.112	5.247	5.259	5.956	7.270
Otros ingresos de la explotación:	4.526	7.098	7.495	6.972	7.329	7.657	6.935
Margen Bruto comercial de mercaderías	149.520	140.180	155.578	176.746	169.248	211.604	119.669
Ventas netas de mercaderías:	402.979	401.909	410.930	461.084	419.601	500.535	396.454
Consumo de mercaderías:	253.459	261.729	255.352	284.339	250.353	288.931	276.785
Saldo de impuestos menos subvenciones:	7.609	5.950	5.253	7.338	6.648	11.515	10.878
<b>Consumo Intermedio</b>	<b>184.583</b>	<b>208.425</b>	<b>176.788</b>	<b>138.347</b>	<b>128.364</b>	<b>195.828</b>	<b>320.768</b>
Consumo de materias primas:	114.980	139.080	108.855	70.457	62.647	106.517	183.303
Consumo de otros aprovisionamientos:	10.355	5.896	6.882	7.621	5.748	5.511	18.906
Trabajos realizados por otras empresas:	24.119	24.089	24.780	23.500	21.229	34.174	49.515
Servicios exteriores:	35.123	39.360	36.271	36.764	38.741	49.620	69.045
<b>Valor Añadido Bruto a Salida de Fábrica</b>	<b>388.596</b>	<b>417.649</b>	<b>434.291</b>	<b>418.280</b>	<b>368.949</b>	<b>449.785</b>	<b>527.540</b>
Impuestos ligados a la producción:	9.748	8.132	8.973	10.962	12.388	14.016	12.479
Subvenciones a la explotación:	2.140	2.182	3.720	3.630	5.740	2.500	1.600
<b>Valor Añadido Bruto a Coste de Factores</b>	<b>380.988</b>	<b>411.699</b>	<b>429.032</b>	<b>410.948</b>	<b>362.301</b>	<b>438.270</b>	<b>516.662</b>
Gastos de personal:	75.734	85.542	82.068	81.515	72.689	79.406	78.609
<b>Excedente Bruto de Explotación</b>	<b>305.254</b>	<b>326.157</b>	<b>346.970</b>	<b>329.433</b>	<b>289.612</b>	<b>358.858</b>	<b>438.053</b>

### Variación anual de algunas magnitudes. (%)

	94/93	95/94	96/95	97/96	98/97	99/98	00/99
Total personas ocupadas	2,00	-1,91	-3,63	-5,56	-10,20	7,95	14,90
Total horas trabajadas	0,89	3,03	-2,63	-8,86	-13,60	10,96	16,36
Valor de la Producción a Salida de Fábrica	16,63	9,23	-2,40	-8,91	-10,66	29,82	31,40
Consumo Intermedio	55,30	12,92	-15,18	-21,74	-7,22	52,56	63,80
Valor Añadido Bruto a Salida de Fábrica	4,30	7,48	3,98	-3,69	-11,79	21,91	17,29
Valor Añadido Bruto a Coste de Factores	4,38	8,06	4,21	-4,22	-11,84	20,97	17,89
Excedente Bruto de Explotación	2,76	6,85	6,38	-5,05	-12,09	23,91	22,07

