

COMUNICADO

20/10/2015

Accidentes de Trabajo Datos estadísticos. Aragón.

Periodo de referencia de los datos: Enero - Agosto 2015

En los ocho primeros meses de 2015, se han registrado en Aragón 9.366 accidentes de trabajo con baja; 8.306 en jornada y 1.060 in itinere.

En relación al mismo periodo del año anterior (acumulado ene-ago) se ha producido un incremento del 13,6% de accidentabilidad laboral con baja.

(*) Datos provisionales relativos a accidentes que han causado baja en el periodo de referencia

Accidentes de trabajo con baja según territorio. Enero-Agosto 2015.

	En jornada	In itinere
Aragón	8.306	1.060
Provincia de Huesca	1.572	131
Provincia de Teruel	754	52
Provincia de Zaragoza	5.980	877
España	294.370	44.820

Accidentes de trabajo con baja según gravedad. Aragón. Enero-Agosto 2015.

	En jornada	In itinere
Total	8.306	1.060
Leves	8.228	1.047
Graves	56	13
Mortales	22	0

Peso porcentual de Aragón respecto del total de España (%)

	2,82	2,37
--	-------------	-------------

Evolución del índice de incidencia (**). Aragón.

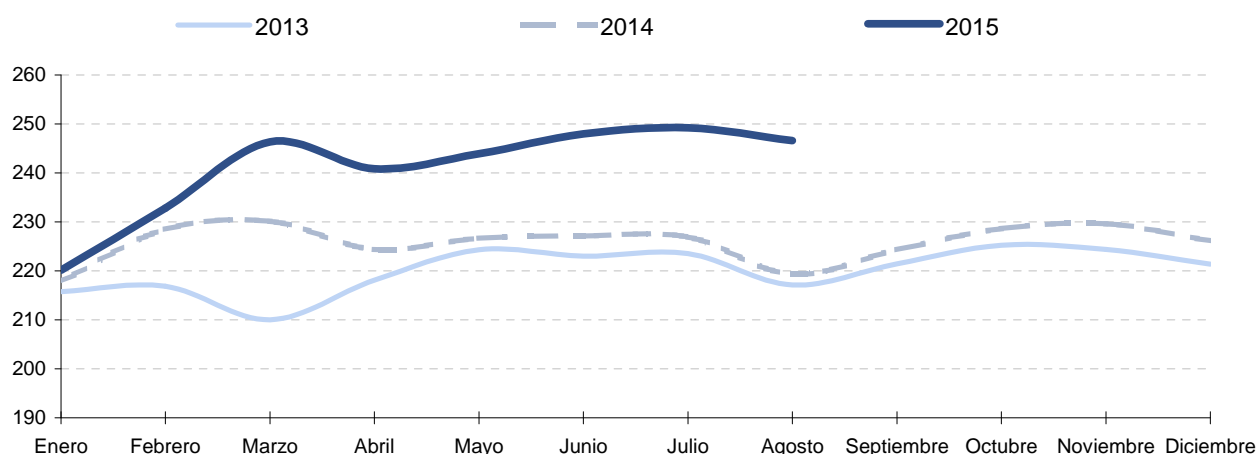

(**) El **índice de incidencia** relaciona el número de accidentes con el número medio de personas expuestas al riesgo. (Expresado por cada 100.000 trabajadores). Así el índice se calcula utilizando, en el numerador, la media mensual de los accidentes con baja en jornada de trabajo del período considerado, multiplicado por cien mil y, en el denominador, la media mensual de los afiliados a la Seguridad Social con la contingencia de accidente cubierta en dicho período.

Fuente: Ministerio de Empleo y Seguridad Social. Estadística de accidentes de trabajo y enfermedades profesionales.

Para más información:

IAEST / Trabajo, Salarios y Relaciones Laborales / Accidentes y Enfermedades profesionales / Accidentes de trabajo