

COMUNICADO

07/09/2015

Accidentes de Trabajo Datos estadísticos. Aragón.

Periodo de referencia de los datos: Enero - Junio 2015

En los seis primeros meses de 2015, se han registrado en Aragón 7.075 accidentes de trabajo con baja; 6.238 en jornada y 837 in itinere.

En relación al mismo periodo del año anterior (acumulado ene-jun) se ha producido un incremento del 10,2% de accidentabilidad laboral con baja.

(*) Datos provisionales relativos a accidentes que han causado baja en el periodo de referencia

Accidentes de trabajo con baja según territorio. Enero-Junio 2015.

	En jornada	In itinere
Aragón	6.238	837
Provincia de Huesca	1.138	101
Provincia de Teruel	563	40
Provincia de Zaragoza	4.537	696
España	219.851	34.346

Accidentes de trabajo con baja según gravedad. Aragón. Enero-Junio 2015.

	En jornada	In itinere
Total	6.238	837
Leves	6.184	825
Graves	42	12
Mortales	12	0

Peso porcentual de Aragón respecto del total de España (%)

	2,84	2,44
--	-------------	-------------

Evolución del índice de incidencia (**). Aragón.

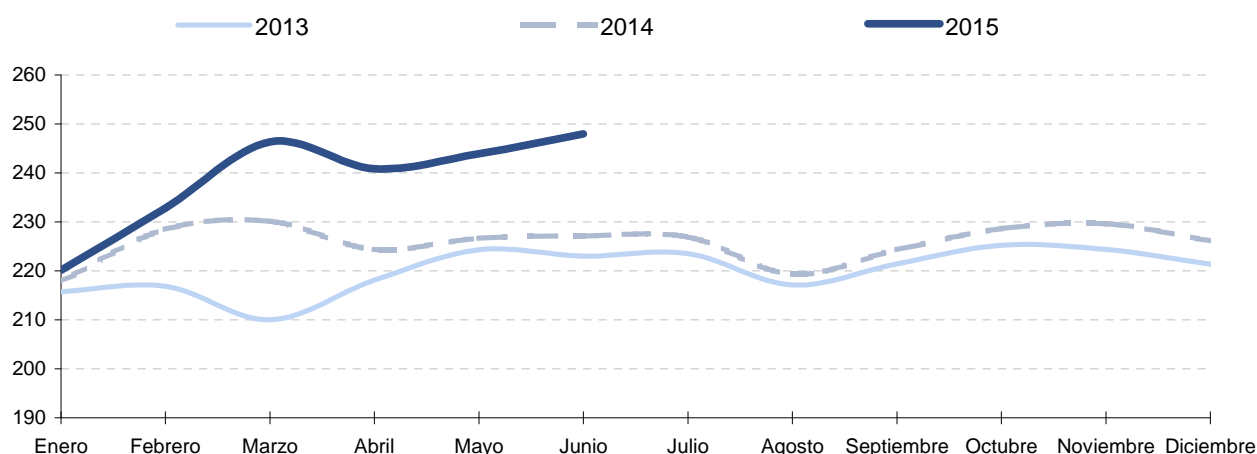

(**) El **índice de incidencia** relaciona el número de accidentes con el número medio de personas expuestas al riesgo. (Expresado por cada 100.000 trabajadores). Así el índice se calcula utilizando, en el numerador, la media mensual de los accidentes con baja en jornada de trabajo del período considerado, multiplicado por cien mil y, en el denominador, la media mensual de los afiliados a la Seguridad Social con la contingencia de accidente cubierta en dicho período.

Fuente: Ministerio de Empleo y Seguridad Social. Estadística de accidentes de trabajo y enfermedades profesionales.

Para más información:

IAEST / Trabajo, Salarios y Relaciones Laborales / Accidentes y Enfermedades profesionales / Accidentes de trabajo