

COMUNICADO

23/06/2015

## Accidentes de Trabajo Datos estadísticos. Aragón.

Periodo de referencia de los datos: Enero - Abril 2015

En los primeros cuatro meses de 2015, se han registrado en Aragón 4.508 accidentes de trabajo con baja; 3.980 en jornada y 528 in itinere.

En relación al mismo periodo del año anterior (acumulado ene-abr) se ha producido un incremento del 8,4% de accidentabilidad laboral con baja.

(\*) Datos provisionales relativos a accidentes que han causado baja en el periodo de referencia

### Accidentes de trabajo con baja según territorio. Enero-Abril 2015.

	En jornada	In itinere
<b>Aragón</b>	<b>3.980</b>	<b>528</b>
Provincia de Huesca	749	59
Provincia de Teruel	360	29
Provincia de Zaragoza	2.871	440
<b>España</b>	<b>139.982</b>	<b>22.383</b>

### Accidentes de trabajo con baja según gravedad. Aragón. Enero-Abril 2015.

	En jornada	In itinere
<b>Total</b>	<b>3.980</b>	<b>528</b>
Leves	3.938	523
Graves	31	5
Mortales	11	0

Peso porcentual de Aragón respecto del total de España (%)

	<b>2,84</b>	<b>2,36</b>
--	-------------	-------------

### Evolución del índice de incidencia (\*\*). Aragón.

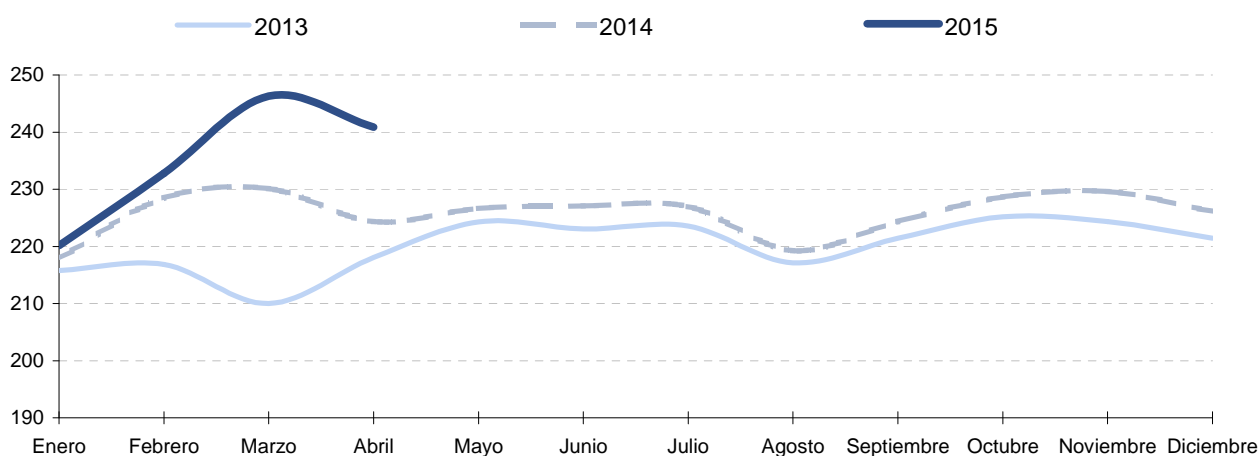

(\*\*) El **índice de incidencia** relaciona el número de accidentes con el número medio de personas expuestas al riesgo. (Expresado por cada 100.000 trabajadores). Así el índice se calcula utilizando, en el numerador, la media mensual de los accidentes con baja en jornada de trabajo del período considerado, multiplicado por cien mil y, en el denominador, la media mensual de los afiliados a la Seguridad Social con la contingencia de accidente cubierta en dicho período.

Fuente: Ministerio de Empleo y Seguridad Social. Estadística de accidentes de trabajo y enfermedades profesionales.

Para más información:

**IAEST / Trabajo, Salarios y Relaciones Laborales / Accidentes y Enfermedades profesionales / Accidentes de trabajo**