

COMUNICADO

20/01/2015

Accidentes de Trabajo

Datos estadísticos. Aragón.

Periodo de referencia de los datos: Enero - Noviembre 2014

Hasta el mes de noviembre^(*) de 2014, se han registrado en Aragón un total de 11.807 accidentes de trabajo con baja; 10.389 en jornada y 1.418 in itinere.

(*) NOTA: Datos provisionales relativos a accidentes que han causado baja en el periodo de referencia

Accidentes de trabajo con baja según provincias. Enero-Noviembre 2014.

	En jornada	In itinere
Aragón	10.389	1.418
Provincia de Huesca	1.984	135
Provincia de Teruel	1.054	68
Provincia de Zaragoza	7.351	1.215

Accidentes de trabajo con baja según gravedad. Enero-Noviembre 2014.

	En jornada	In itinere
Total	10.389	1.418
Leves	10.315	1.407
Graves	62	8
Mortales	12	3

Evolución del índice de incidencia^(**). Aragón.

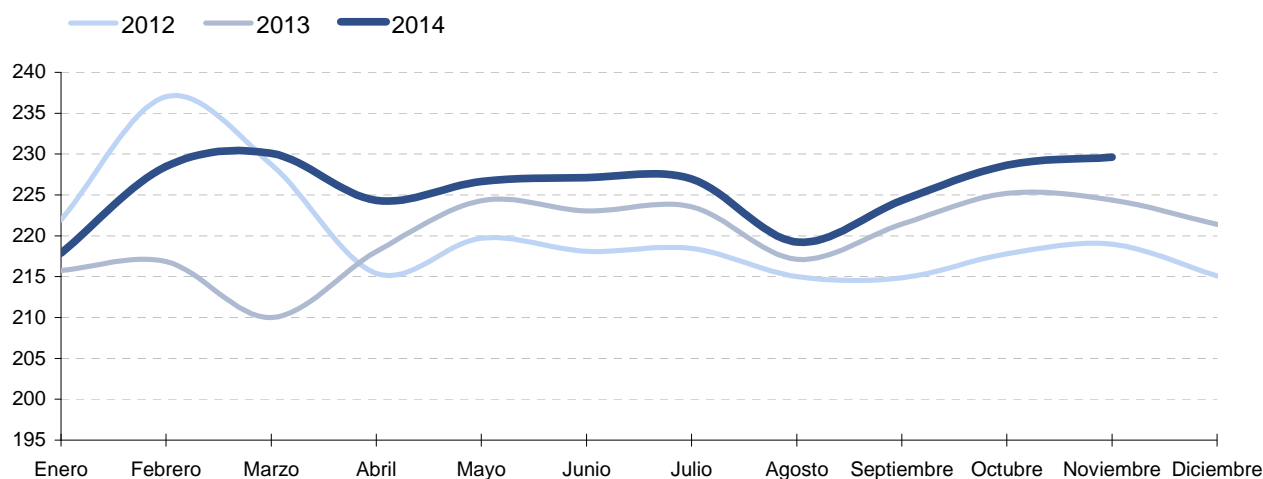

(**) El índice de incidencia relaciona el número de accidentes con el número medio de personas expuestas al riesgo. (Expresado por cada 100.000 trabajadores). Así el índice se calcula utilizando, en el numerador, la media mensual de los accidentes con baja en jornada de trabajo del período considerado, multiplicado por cien mil y, en el denominador, la media mensual de los afiliados a la Seguridad Social con la contingencia de accidente cubierta en dicho período.

Fuente: Ministerio de Empleo y Seguridad Social. Estadística de accidentes de trabajo y enfermedades profesionales.

Para más información:

IAEST / Trabajo, Salarios y Relaciones Laborales / Accidentes y Enfermedades profesionales