

COMUNICADO

11/12/2014

Accidentes de Trabajo

Datos estadísticos. Aragón.

Periodo de referencia de los datos: Enero - Septiembre 2014

Hasta el mes de septiembre^(*) de 2014, se han registrado en Aragón un total de 9.470 accidentes de trabajo con baja; 8.307 en jornada y 1.163 in itinere.

(*) NOTA: Datos provisionales relativos a accidentes que han causado baja en el periodo de referencia

Accidentes de trabajo con baja según provincias. Enero-Septiembre 2014.

	En jornada	In itinere
Aragón	8.307	1.163
Provincia de Huesca	1.591	115
Provincia de Teruel	846	58
Provincia de Zaragoza	5.870	990

Accidentes de trabajo con baja según gravedad. Enero-Septiembre 2014.

	En jornada	In itinere
Total	8.307	1.163
Leves	8.248	1.152
Graves	48	8
Mortales	11	3

Evolución del índice de incidencia^(**). Aragón.

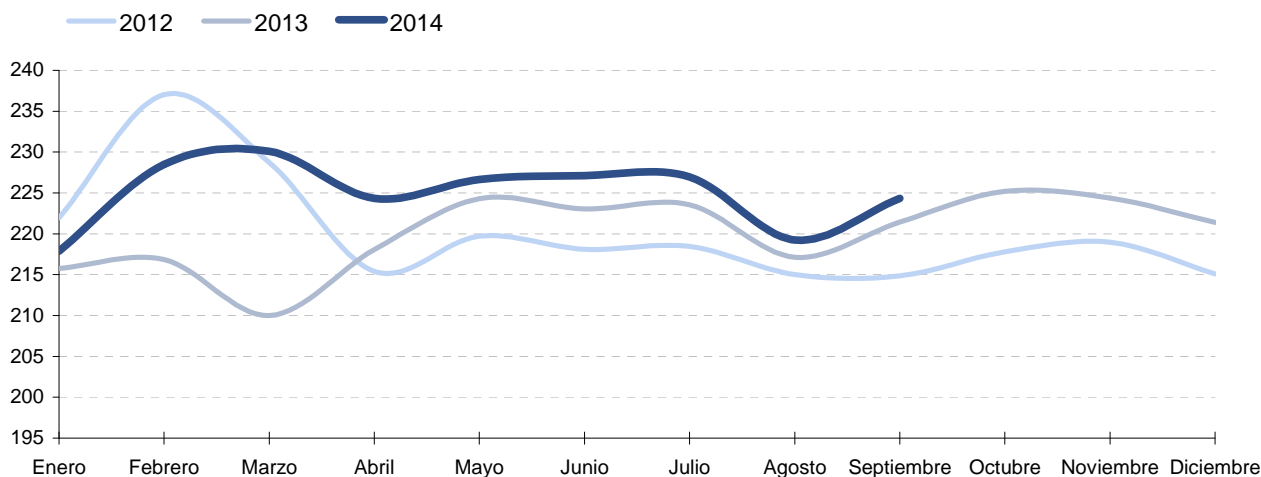

(**) El índice de incidencia relaciona el número de accidentes con el número medio de personas expuestas al riesgo. (Expresado por cada 100.000 trabajadores). Así el índice se calcula utilizando, en el numerador, la media mensual de los accidentes con baja en jornada de trabajo del período considerado, multiplicado por cien mil y, en el denominador, la media mensual de los afiliados a la Seguridad Social con la contingencia de accidente cubierta en dicho período.

Fuente: Ministerio de Empleo y Seguridad Social. Estadística de accidentes de trabajo y enfermedades profesionales.

Para más información:

IAEST / Trabajo, Salarios y Relaciones Laborales / Accidentes y Enfermedades profesionales