

COMUNICADO

31/10/2014

Accidentes de Trabajo Datos estadísticos. Aragón.

Periodo de referencia de los datos: Enero - Agosto 2014

Hasta el mes de agosto(*) de 2014, se han registrado en Aragón un total de 8.247 accidentes de trabajo con baja; 7.218 en jornada y 1.029 in itinere.

(*) NOTA: Datos provisionales relativos a accidentes que han causado baja en el periodo de referencia

Accidentes de trabajo con baja según provincias. Enero-Agosto 2014.

	En jornada	In itinere
Aragón	7.218	1.029
Prov. Huesca	1.405	103
Prov. Teruel	735	51
Prov. Zaragoza	5.078	875

Accidentes de trabajo con baja según gravedad. Enero-Agosto 2014.

	En jornada	In itinere
Total	7.218	1.029
Leves	7.163	1.018
Graves	44	8
Mortales	11	3

Evolución del índice de incidencia (**). Aragón.

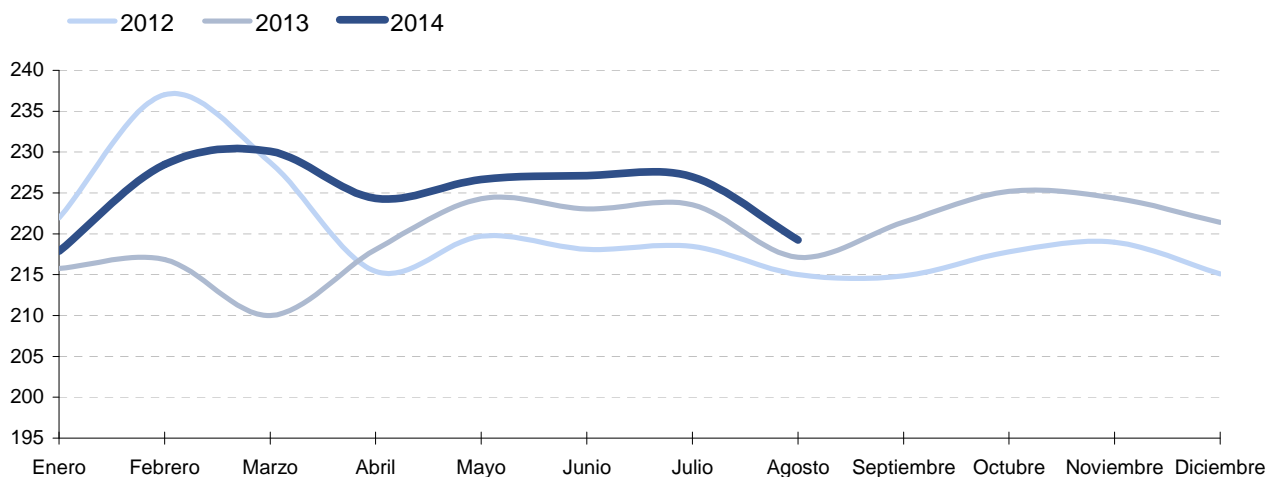

(**) El índice de incidencia relaciona el número de accidentes con el número medio de personas expuestas al riesgo. (Expresado por cada 100.000 trabajadores). Así el índice se calcula utilizando, en el numerador, la media mensual de los accidentes con baja en jornada de trabajo del período considerado, multiplicado por cien mil y, en el denominador, la media mensual de los afiliados a la Seguridad Social con la contingencia de accidente cubierta en dicho período.

Fuente: Ministerio de Empleo y Seguridad Social. Estadística de accidentes de trabajo y enfermedades profesionales.

Para más información:

IAEST / Trabajo, Salarios y Relaciones Laborales / Accidentes y Enfermedades profesionales