

COMUNICADO

21/07/2014

Accidentes de Trabajo

Datos estadísticos. Aragón.

Periodo de referencia de los datos: Enero - Mayo 2014

Hasta el mes de mayo(*) de 2014, se han registrado en Aragón un total de 5.316 accidentes de trabajo con baja; 4.614 en jornada y 702 in itinere.

(*) NOTA: Datos provisionales relativos a accidentes que han causado baja en el periodo de referencia

Accidentes de trabajo con baja según provincias. Enero-Mayo 2014.

	En jornada	In itinere
Aragón	4.614	702
Prov. Huesca	844	62
Prov. Teruel	472	32
Prov. Zaragoza	3.298	608

Accidentes de trabajo con baja según gravedad. Enero-Mayo 2014.

	En jornada	In itinere
Total	4.614	702
Leves	4.580	698
Graves	28	3
Mortales	6	1

Evolución del índice de incidencia (**). Aragón.

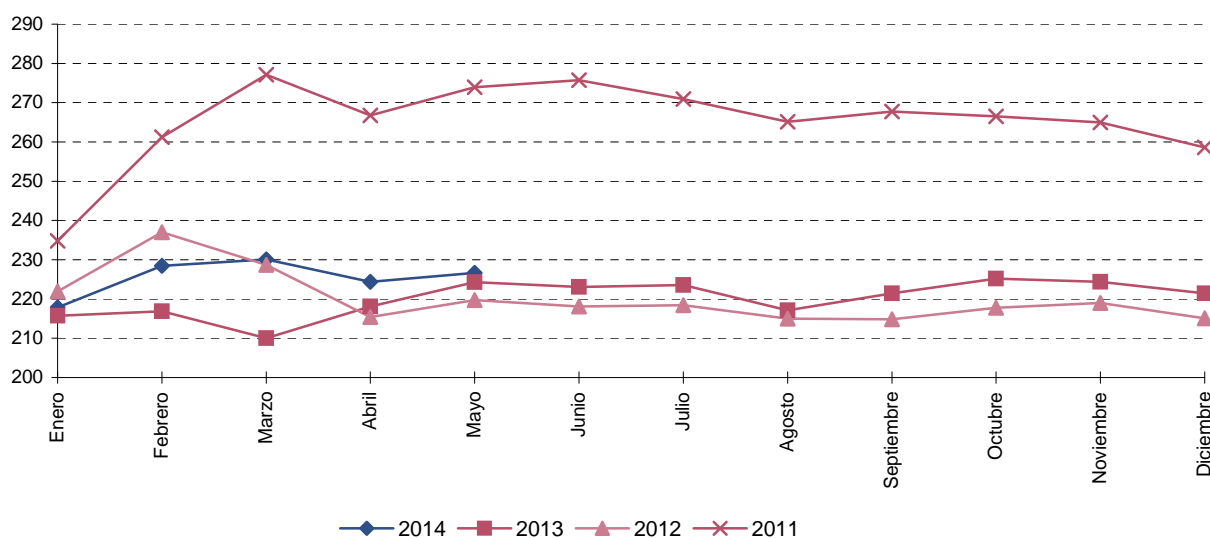

(**) El índice de incidencia relaciona el número de accidentes con el número medio de personas expuestas al riesgo. (Expresado por cada 100.000 trabajadores). Así el índice se calcula utilizando, en el numerador, la media mensual de los accidentes con baja en jornada de trabajo del período considerado, multiplicado por cien mil y, en el denominador, la media mensual de los afiliados a la Seguridad Social con la contingencia de accidente cubierta en dicho período.

Fuente: Ministerio de Empleo y Seguridad Social. Estadística de accidentes de trabajo y enfermedades profesionales.

Para más información:

IAEST / Trabajo, Salarios y Relaciones Laborales / Accidentes y Enfermedades profesionales