

COMUNICADO

14/07/2015

## Autorizaciones de trabajo a extranjeros

### Datos estadísticos. Aragón.

Periodo de referencia de los datos: Marzo 2015

En Aragón durante el mes de marzo se han concedido 297 autorizaciones de trabajo a extranjeros. El acumulado anual asciende a 707, lo que representa un descenso del 31,69% respecto del mismo periodo del año anterior.

Evolución del número de autorizaciones de trabajo concedidas. Aragón.

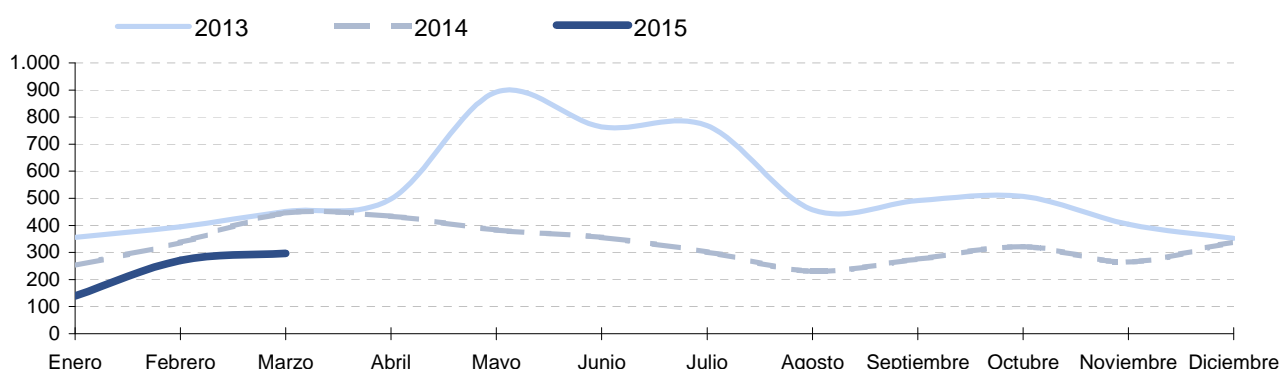

### Autorizaciones concedidas, según territorio.

|                       | Mar '15       |                            | Ene - Mar '15 |                            |
|-----------------------|---------------|----------------------------|---------------|----------------------------|
|                       | Nº            | % Variación <sup>(1)</sup> | Nº            | % Variación <sup>(2)</sup> |
| <b>Aragón</b>         | <b>297</b>    | <b>-33,41</b>              | <b>707</b>    | <b>-31,69</b>              |
| Provincia de Huesca   | 49            | -22,22                     | 106           | -32,48                     |
| Provincia de Teruel   | 11            | 37,50                      | 30            | 57,89                      |
| Provincia de Zaragoza | 237           | -36,80                     | 571           | -33,53                     |
| <b>España</b>         | <b>10.642</b> | <b>-25,41</b>              | <b>28.579</b> | <b>-22,34</b>              |

Peso porcentual de Aragón

|                                  |             |   |             |   |
|----------------------------------|-------------|---|-------------|---|
| respecto del total de España (%) | <b>2,79</b> | - | <b>2,47</b> | - |
|----------------------------------|-------------|---|-------------|---|

\* El total de autorizaciones concedidas incluye las no clasificables por dependencia laboral.

### Autorizaciones concedidas, según dependencia laboral y territorio.

|                       | Por cuenta ajena |                            |               |                            | Por cuenta propia |                            |               |                            |
|-----------------------|------------------|----------------------------|---------------|----------------------------|-------------------|----------------------------|---------------|----------------------------|
|                       | Mar '15          |                            | Ene - Mar '15 |                            | Mar '15           |                            | Ene - Mar '15 |                            |
|                       | Nº               | % Variación <sup>(1)</sup> | Nº            | % Variación <sup>(2)</sup> | Nº                | % Variación <sup>(1)</sup> | Nº            | % Variación <sup>(2)</sup> |
| <b>Aragón</b>         | <b>281</b>       | <b>-34,35</b>              | <b>680</b>    | <b>-31,73</b>              | <b>12</b>         | <b>-14,29</b>              | <b>19</b>     | <b>-38,71</b>              |
| Provincia de Huesca   | 46               | -25,81                     | 103           | -33,12                     | 0                 | -100,00                    | 0             | -100,00                    |
| Provincia de Teruel   | 11               | 57,14                      | 29            | 61,11                      | 0                 | -100,00                    | 0             | -                          |
| Provincia de Zaragoza | 224              | -37,60                     | 548           | -33,50                     | 12                | 0,00                       | 19            | -34,48                     |
| <b>España</b>         | <b>10.251</b>    | <b>-25,55</b>              | <b>27.506</b> | <b>-22,30</b>              | <b>335</b>        | <b>-14,32</b>              | <b>916</b>    | <b>-17,85</b>              |

<sup>(1)</sup> Variación sobre el mismo mes del año anterior.

<sup>(2)</sup> Variación sobre el mismo periodo (acumulado) del año anterior.

Fuente: Ministerio de Empleo y Seguridad Social.

Para más información:

**IAEST / Trabajo, Salarios y Relaciones Laborales / Movimiento Laboral Registrado / Autorizaciones de Trabajo a Extranjeros**