



consorcio  
valencia  
interior

# mi Cuenta Ambiental



Una mejor recogida separada **con recompensa**

- El Consorcio Valencia Interior  
Servicios e instalaciones
- ¿Qué es *mi* Cuenta Ambiental?  
Elementos del sistema
- Resultados
  - Usuarios
  - Cantidades recogidas
  - Objetivos alcanzados
  - Retos y oportunidades

01

Una mejor recogida separada **con recompensa**  
*mi* Cuenta Ambiental



# El Consorcio Valencia Interior

## Servicios e instalaciones

01

Una mejor recogida separada **con recompensa**  
*mi Cuenta Ambiental*

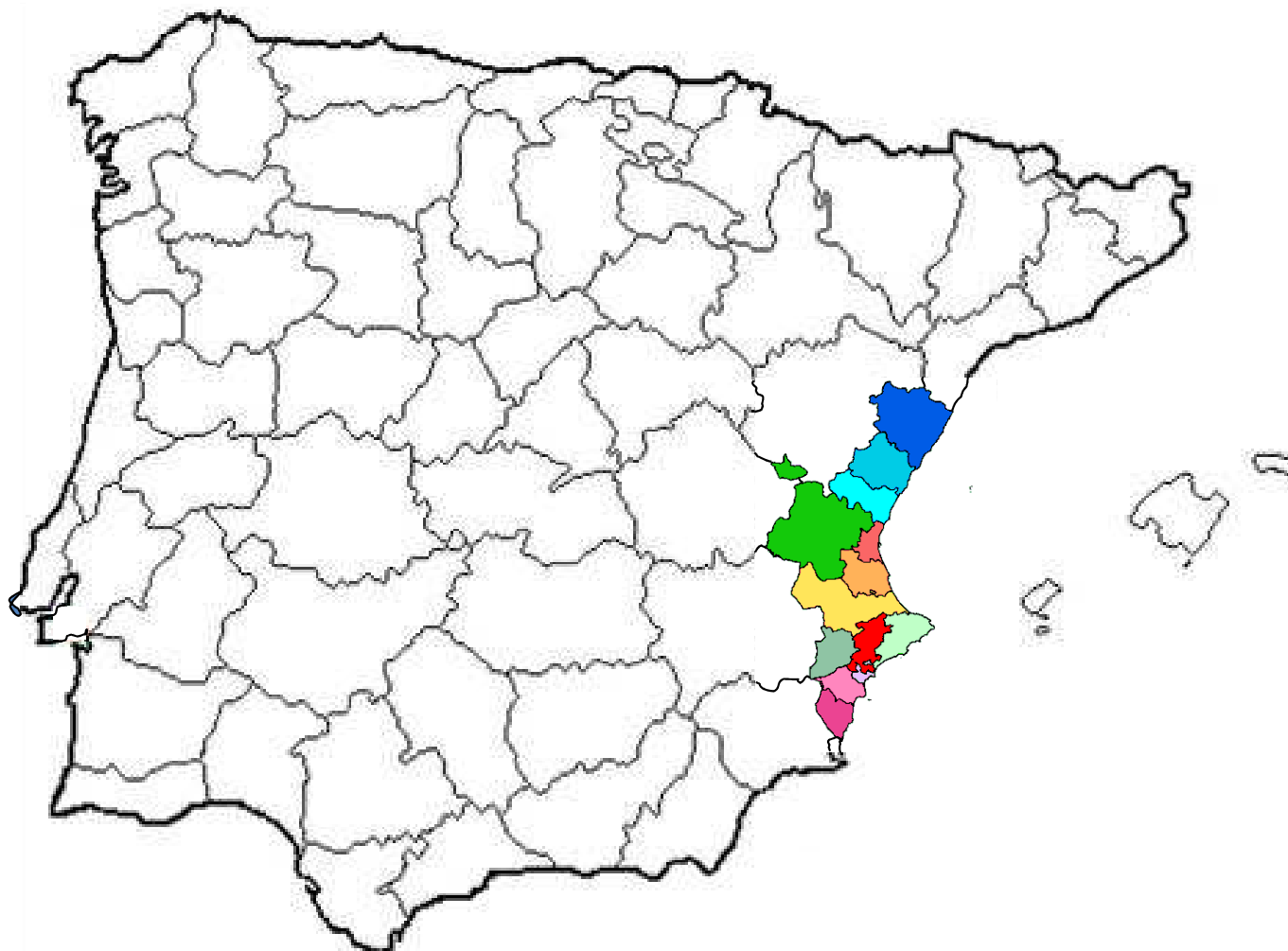

01

Una mejor recogida separada **con recompensa**  
*mi Cuenta Ambiental*



61 ayuntamientos  
+ Diputación provincial  
+ Generalitat

50% territorio de la provincia

249.360 habitantes

10% población de la provincia

Valorización y eliminación

RDM bolsa gris

RD voluminosos

RD poda y jardinería

RCD obras menores

R tóxicos del hogar

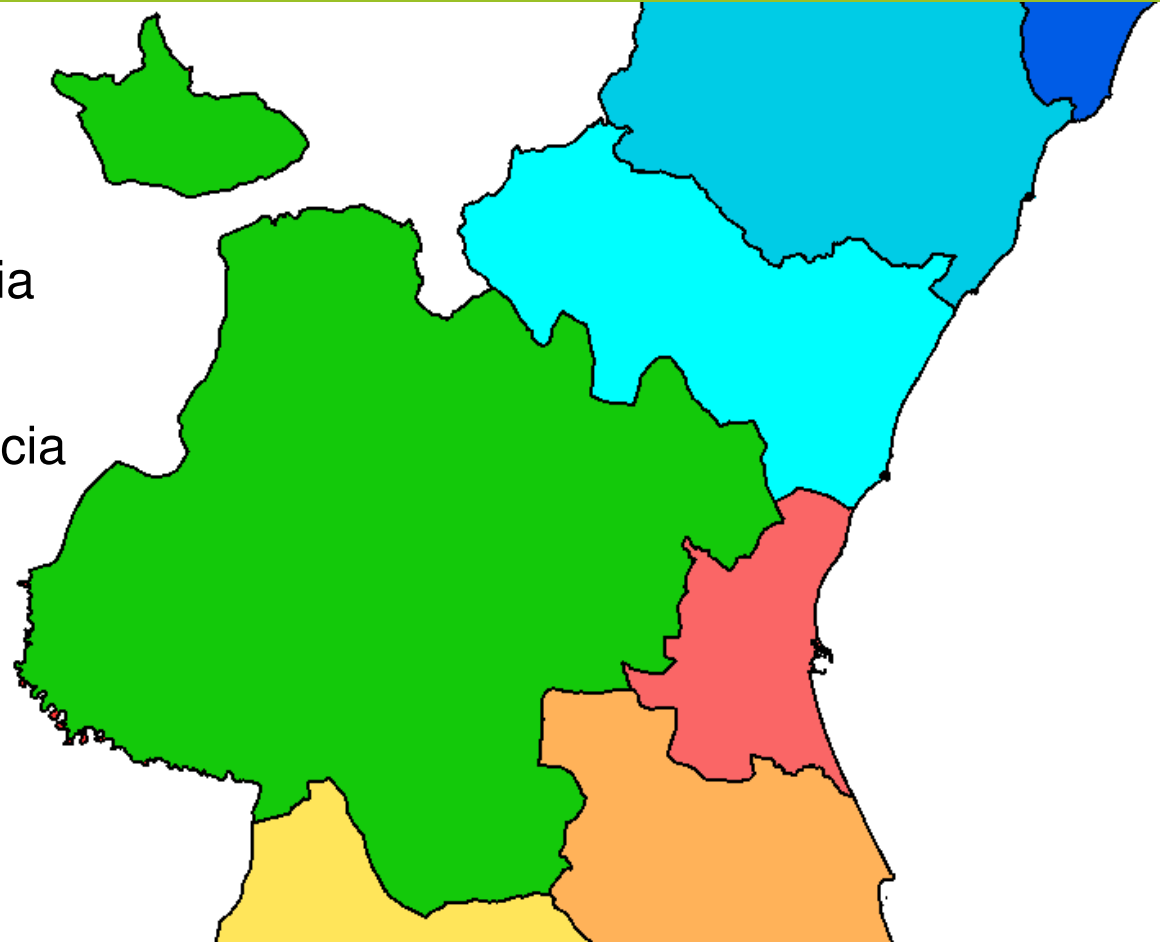

Servicios financiados a través de una tasa directa a los vecinos



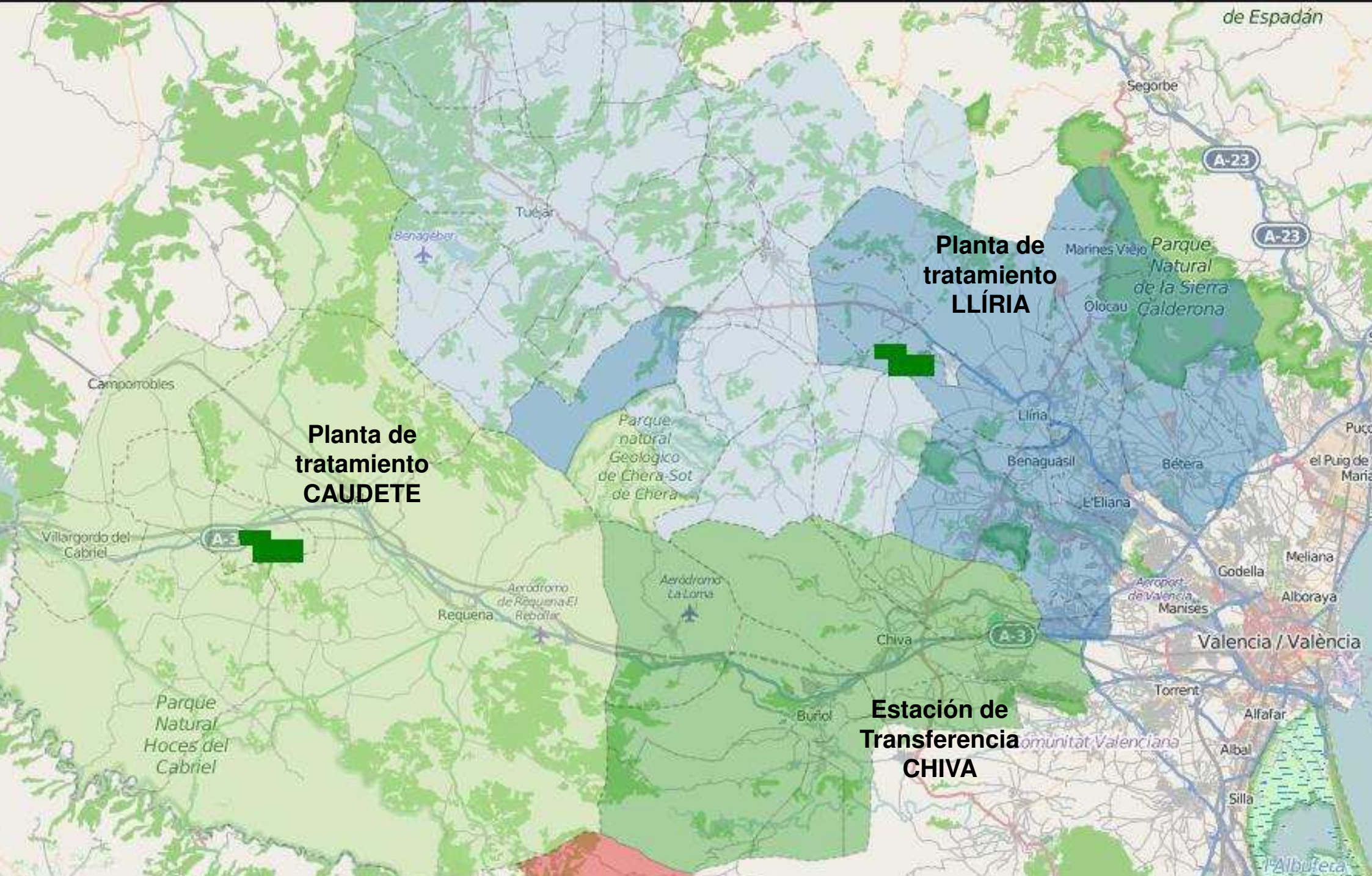



01

Una mejor recogida separada **con recompensa**  
*mi Cuenta Ambiental*





















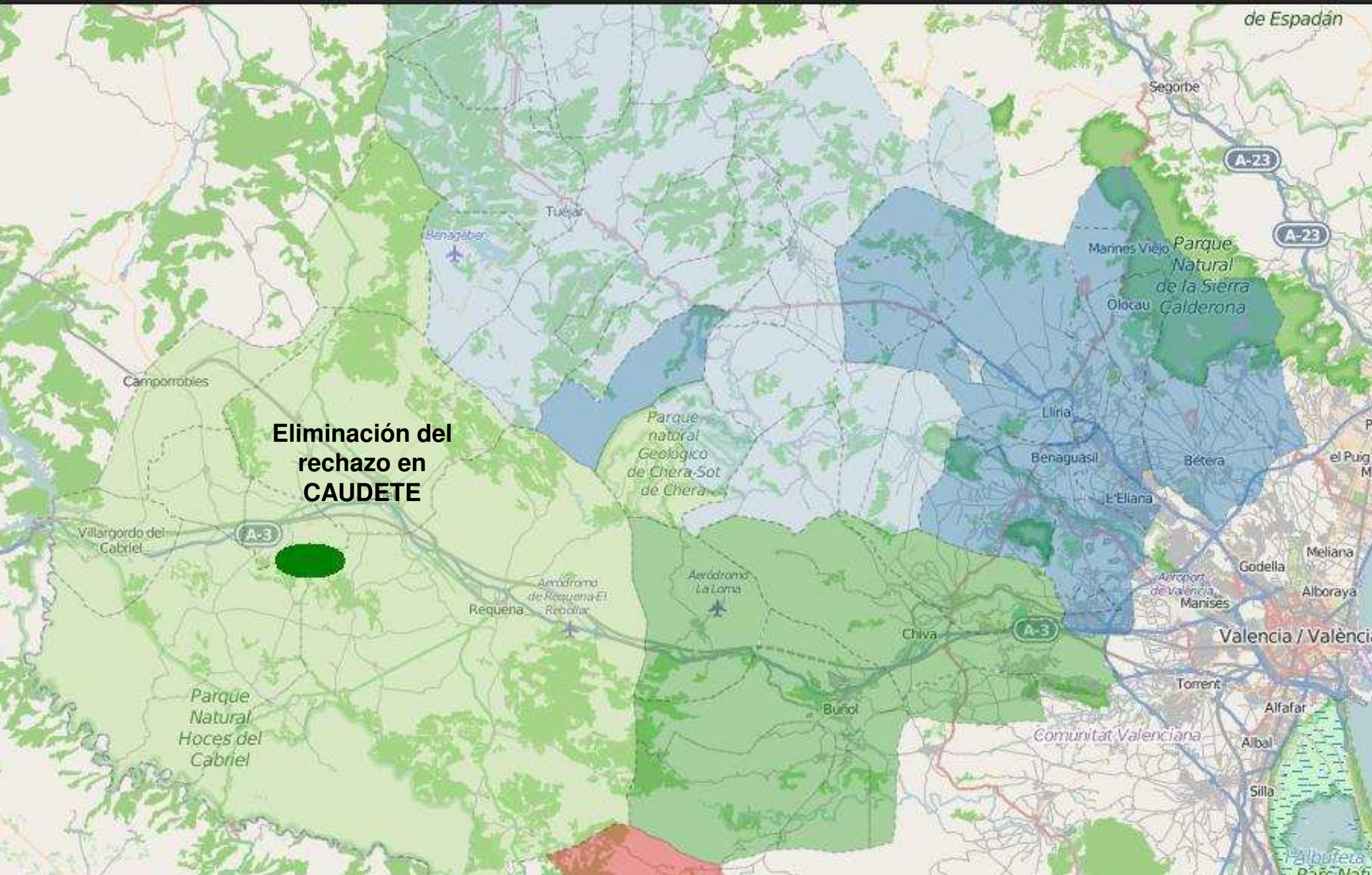





PAALGROUP







01

Una mejor recogida separada **con recompensa**  
*mi Cuenta Ambiental*

Una mejor recogida separada



01

Una mejor recogida separada **con recompensa**  
*mi Cuenta Ambiental*



1.078 contenedores de vidrio  
840 contenedores para envases ligeros  
934 contenedores de papel y cartón



27 ecoparques fijos

9 rutas de ecoparque móvil,  
servicio de proximidad en  
urbanizaciones, el centro de  
los cascos urbanos,  
poblaciones pequeñas...



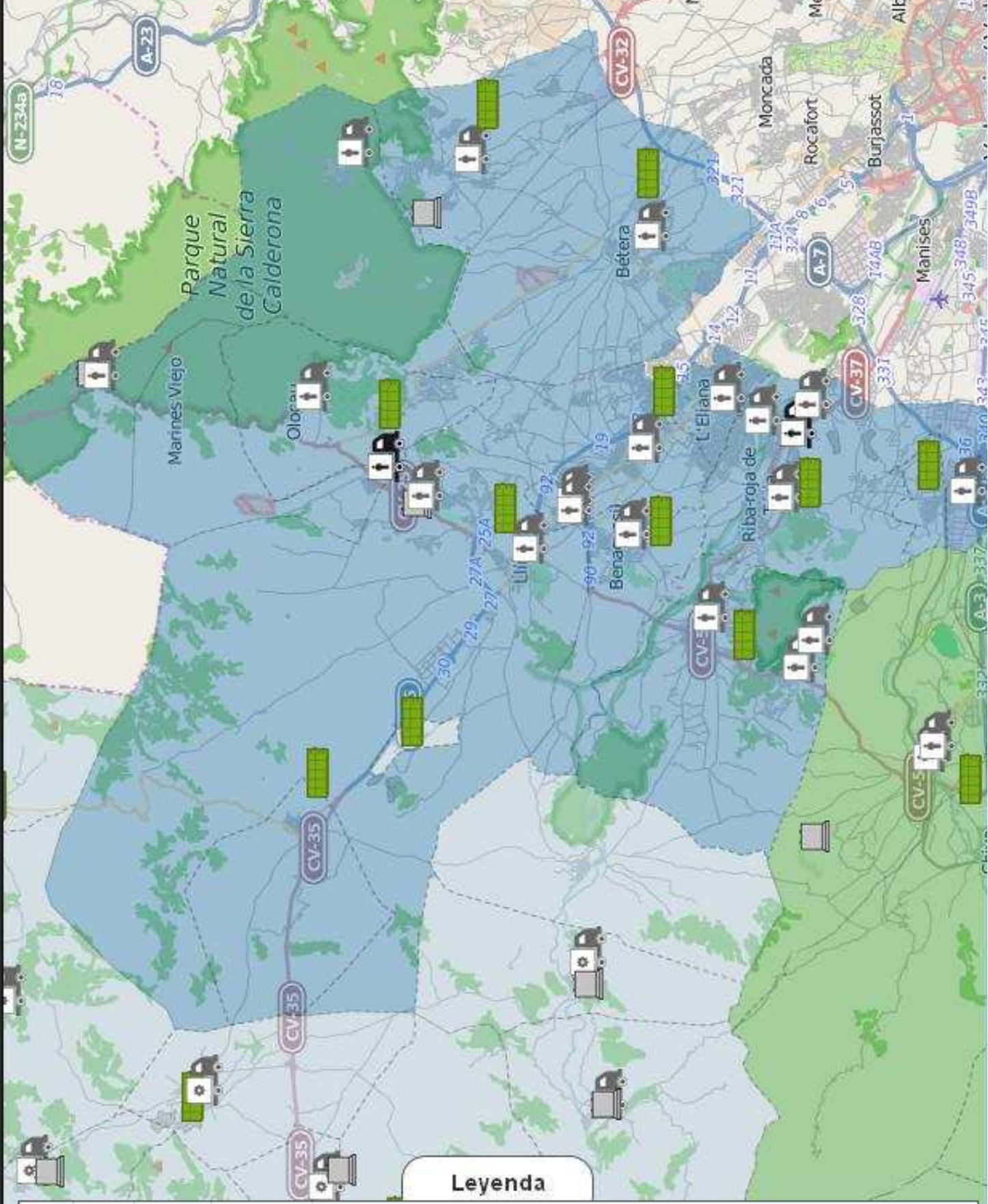

Legenda

Capas disponibles	
<input checked="" type="checkbox"/>	Ecoparques
<input checked="" type="checkbox"/>	Puntos de recogida de Voluminosos
<input checked="" type="checkbox"/>	Ecomóviles activos hoy
<input checked="" type="checkbox"/>	Ecomóviles inactivos hoy

## 02 ¿Qué es *mi* Cuenta Ambiental?



Una mejor recogida separada **con recompensa**

02

## ¿Qué es **mi** Cuenta Ambiental?



Una tarjeta para cada titular de recibo del Consorcio permite registrar en la base de datos del sistema las **cantidades y tipo** de residuos aportados a la **red de ecoparques.**



02

## ¿Qué es *mi* Cuenta Ambiental?



Un **terminal con pantalla táctil** conectado a una **báscula electrónica** registra cada operación y remite a un **ordenador central** la información, que asocia a cada recibo una “**CUENTA AMBIENTAL**”.



En función de la **cantidad y tipo** de residuos, visita a visita se va aumentando el valor de la CUENTA AMBIENTAL, cuya **información** se ofrece al vecino **en cada recibo de entrega.**

Al final del periodo los puntos acumulados por cada ciudadano se convierten en un **premio al reciclaje** o bien en **descuentos** en el **cálculo de su tasa.**



## EQUIVALENCIAS DE PUNTOS Y TIPOS DE RESIDUOS

utilizando los ecoparques de nuestra red



**mi Cuenta Ambiental**



Aceites de  
cocina usados  
**3 puntos / kg**



Neumáticos fuera  
de uso  
**2 puntos / kg**



Electrodomésticos  
**1 punto / kg**



Cartuchos de tinta  
de impresión, Pilas,  
Baterías, Fluorescentes  
y Radiografías  
**3 puntos / kg**



Restos de pintura  
y barnices  
**2 puntos / kg**



Escombros,  
voluminosos,  
colchones y  
restos de poda  
**0,5 puntos / kg**



Envases vacíos de  
tóxicos del hogar  
**3 puntos / kg**



Papel-cartón  
**1 punto / kg**



Madera y  
muebles  
**0,5 puntos / kg**



5 COMARCAS UNIDAS PARA GESTIONAR TUS RESIDUOS

Nueva Consulta



Introduce en el espacio de la tarjeta el número de tu tarjeta de 'Mi cuenta ambiental' y pulsa la flecha





consorcio  
valencia  
interior

5 COM

Nueva Consulta

---



Introduce en el espacio de la tarjeta el número de tu tarjeta de  
'Mi cuenta ambiental' y pulsa la flecha



2014 | 2015

Información del año 2015

Fecha de la última validación: 14.08.2015 11:28:36

Accesos totales: 19

Kg. Totales: 53,26

Puntos: 30,15

 **Puntos acumulados**

 **Cantidades aportadas**

Materiales	Kg. totales	Kg. con puntos	Puntos
Absorbentes	0,00	0,00	0,00
Aceites comestibles	0,00	0,00	0,00
Aceites de automóviles	0,00	0,00	0,00
Aerosol spray	1,18	0,75	2,25
Baterías	0,00	0,00	0,00
Bombillas	0,00	0,00	0,00
Bombillas bajo consumo	0,00	0,00	0,00
Cartuchos de tinta de impresión	0,00	0,00	0,00
Colchones	0,00	0,00	0,00
Envases de vidrio	0,00	0,00	0,00
Envases fitosanitarios	0,00	0,00	0,00
Envases ligeros	0,00	0,00	0,00
Envases (metálicos)	0,00	0,00	0,00
Envases (plásticos)	0,00	0,00	0,00
Escombros	0,00	0,00	0,00
Filtros de aceite motor	0,00	0,00	0,00
Fluorescentes	0,00	0,00	0,00
Frigoríficos	0,00	0,00	0,00
Grandes electrodomésticos	0,00	0,00	0,00
Madera	0,00	0,00	0,00
Metales	7,28	7,28	3,64
Monitor y TV	0,00	0,00	0,00
Muebles (madera)	0,00	0,00	0,00
Muebles (mixto)	0,00	0,00	0,00
Neumáticos	0,00	0,00	0,00
Papel-cartón	0,00	0,00	0,00
Pequeños electrodomésticos	11,86	11,86	11,86
Pilas	0,42	0,42	1,26
Pilas botón	0,00	0,00	0,00
Plástico duro	0,00	0,00	0,00
Plásticos	0,20	0,20	0,10
Radiografías	0,00	0,00	0,00
Residuos de jardinería	0,00	0,00	0,00
Residuos voluminosos	19,48	19,48	9,74
Restos de pintura	0,50	0,50	1,00
Textiles (ropa y calzado)	0,30	0,30	0,30
Tierra y piedras	0,00	0,00	0,00
Vidrio Pleno	0,00	0,00	0,00
<b>TOTALES</b>	<b>41,22</b>	<b>40,79</b>	<b>30,15</b>





2014 | 2015

Información del año 2015



Fecha de la última validación: **14/08/2015 11:28:36**



Accesos totales: **19**



Kg. Totales: **53,26**



Puntos: **30,15**



Puntos acumulados



Cantidades aportadas

Comprobante	Fecha	Hora	Estación	Tótem	Operador
6566	23/07/2015	11:33:31	ECOMOVIL CAMP TURIA 1	13	0003F406
	RESTOS DE PINTURA			0,50 Kg	
6566	23/07/2015	11:33:54	ECOMOVIL CAMP TURIA 1	13	0003F406
	AEROSOL SPRAY			0,22 Kg	
6566	23/07/2015	11:34:19	ECOMOVIL CAMP TURIA 1	13	0003F406
	METALES			2,56 Kg	
6566	23/07/2015	11:35:21	ECOMOVIL CAMP TURIA 1	13	0003F406
	RESIDUOS VOLUMINOSOS			1,98 Kg	
6566	23/07/2015	11:35:59	ECOMOVIL CAMP TURIA 1	13	0003F406
				12,04 Kg	
6566	23/07/2015	11:36:52	ECOMOVIL CAMP TURIA 1	13	0003F406
	AEROSOL SPRAY			0,96 Kg	
6566	23/07/2015	11:37:10	ECOMOVIL CAMP TURIA 1	13	0003F406
	PILAS			0,42 Kg	
6566	23/07/2015	11:37:30	ECOMOVIL CAMP TURIA 1	13	0003F406
	RESIDUOS VOLUMINOSOS			1,16 Kg	
6566	23/07/2015	11:37:58	ECOMOVIL CAMP TURIA 1	13	0003F406
	RESIDUOS VOLUMINOSOS			4,56 Kg	
6566	23/07/2015	11:38:19	ECOMOVIL CAMP TURIA 1	13	0003F406
	PEQUEÑOS ELECTRODOMESTICOS			5,80 Kg	
6566	23/07/2015	11:38:36	ECOMOVIL CAMP TURIA 1	13	0003F406
	PEQUEÑOS ELECTRODOMESTICOS			1,36 Kg	
6566	23/07/2015	11:38:58	ECOMOVIL CAMP TURIA 1	13	0003F406
	RESIDUOS VOLUMINOSOS			5,32 Kg	
6566	23/07/2015	11:39:35	ECOMOVIL CAMP TURIA 1	13	0003F406
	RESIDUOS VOLUMINOSOS			2,50 Kg	
6872	14/08/2015	11:27:06	ECOMOVIL CAMP TURIA 1	13	0003FB94
	METALES			3,78 Kg	
6872	14/08/2015	11:27:28	ECOMOVIL CAMP TURIA 1	13	0003FB94
	PEQUEÑOS ELECTRODOMESTICOS			4,70 Kg	
6872	14/08/2015	11:27:49	ECOMOVIL CAMP TURIA 1	13	0003FB94
	RESIDUOS VOLUMINOSOS			3,96 Kg	
6872	14/08/2015	11:28:04	ECOMOVIL CAMP TURIA 1	13	0003FB94
	METALES			0,94 Kg	
6872	14/08/2015	11:28:19	ECOMOVIL CAMP TURIA 1	13	0003FB94
	TEXTILES (ROPA Y CALZADO)			0,30 Kg	
6872	14/08/2015	11:28:36	ECOMOVIL CAMP TURIA 1	13	0003FB94
	PLASTICOS			0,20 Kg	



2014 | 2015

Información del año 2015



Fecha de la última validación: **14/08/2015 11:28:36**



Accesos totales: **19**



Kg. Totales: **53,26**



Puntos: **30,15**



Puntos acumulados



Cantidades aportadas

Comprobante	Fecha	Hora	Estación	Tótem	Operador
6566	23/07/2015	11:33:31	ECOMOVIL CAMP TURIA 1	13	0003F406
	RESTOS DE PINTURA			0,50 Kg	
6566	23/07/2015	11:33:54	ECOMOVIL CAMP TURIA 1	13	0003F406
	AEROSOL SPRAY			0,22 Kg	
6566	23/07/2015	11:34:19	ECOMOVIL CAMP TURIA 1	13	0003F406
	METALES			2,56 Kg	
6566	23/07/2015	11:35:21	ECOMOVIL CAMP TURIA 1	13	0003F406
	RESIDUOS VOLUMINOSOS			1,98 Kg	
6566	23/07/2015	11:35:59	ECOMOVIL CAMP TURIA 1	13	0003F406
				12,04 Kg	
6566	23/07/2015	11:36:52	ECOMOVIL CAMP TURIA 1	13	0003F406
	AEROSOL SPRAY			0,96 Kg	
6566	23/07/2015	11:37:10	ECOMOVIL CAMP TURIA 1	13	0003F406
	PILAS			0,42 Kg	
6566	23/07/2015	11:37:30	ECOMOVIL CAMP TURIA 1	13	0003F406
	RESIDUOS VOLUMINOSOS			1,16 Kg	
6566	23/07/2015	11:37:58	ECOMOVIL CAMP TURIA 1	13	0003F406
	RESIDUOS VOLUMINOSOS			4,56 Kg	
6566	23/07/2015	11:38:19	ECOMOVIL CAMP TURIA 1	13	0003F406
	PEQUEÑOS ELECTRODOMESTICOS			5,80 Kg	
6566	23/07/2015	11:38:36	ECOMOVIL CAMP TURIA 1	13	0003F406
	PEQUEÑOS ELECTRODOMESTICOS			1,36 Kg	
6566	23/07/2015	11:38:58	ECOMOVIL CAMP TURIA 1	13	0003F406
	RESIDUOS VOLUMINOSOS			5,32 Kg	
6566	23/07/2015	11:39:35	ECOMOVIL CAMP TURIA 1	13	0003F406
	RESIDUOS VOLUMINOSOS			2,50 Kg	
6872	14/08/2015	11:27:06	ECOMOVIL CAMP TURIA 1	13	0003FB94
	METALES			3,78 Kg	
6872	14/08/2015	11:27:28	ECOMOVIL CAMP TURIA 1	13	0003FB94
	PEQUEÑOS ELECTRODOMESTICOS			4,70 Kg	
6872	14/08/2015	11:27:49	ECOMOVIL CAMP TURIA 1	13	0003FB94
	RESIDUOS VOLUMINOSOS			3,96 Kg	
6872	14/08/2015	11:28:04	ECOMOVIL CAMP TURIA 1	13	0003FB94
	METALES			0,94 Kg	
6872	14/08/2015	11:28:19	ECOMOVIL CAMP TURIA 1	13	0003FB94
	TEXTILES (ROPA Y CALZADO)			0,30 Kg	
6872	14/08/2015	11:28:36	ECOMOVIL CAMP TURIA 1	13	0003FB94
	PLASTICOS			0,20 Kg	



2014 | 2015

## Información del año 2014

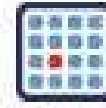

Fecha de la última validación: **28/08/2014 18:55:15**



Accesos totales: **9**



Kg. Totales: **296,88**



Puntos: **173,44**



Premio: **13,00 €**

### CORRESPONDENCIA PUNTOS - €

1.000 puntos o más	→	50,00 €
de 800 a 1.000 puntos	→	45,00 €
de 700 a 800 puntos	→	40,00 €
de 550 a 700 puntos	→	35,00 €
de 450 a 550 puntos	→	30,00 €
de 380 a 450 puntos	→	25,00 €

Accesorios de automoviles  
Aerosol spray  
Baterías  
Bombillas  
Bombillas bajo consumo  
Cartuchos de tinta de impre  
Colchones  
Envases de vidrio  
Envases fitosanitarios  
Envases ligeros  
Envases (metálicos)  
Envases (plásticos)  
Escombros  
Filtros de aceite motor  
Fluorescentes  
Frigoríficos  
Grandes electrodoméstico  
Madera  
Metales  
Monitor y TV  
Muebles (madera)  
Muebles (mixto)  
Neumáticos  
Papel-cartón  
Pequeños electrodoméstico  
Pilas  
Pilas botón  
Plástico duro  
Plásticos  
Radiografías  
Residuos de jardinería  
Residuos voluminosos

# 03 Resultados

Una mejor recogida separada **con recompensa**  
*mi* Cuenta Ambiental



- Usuarios
- Cantidades recogidas
- Objetivos alcanzados
- Retos y oportunidades





## Implantación: enero 2014 – julio 2015

### Usuarios activos de la tarjeta

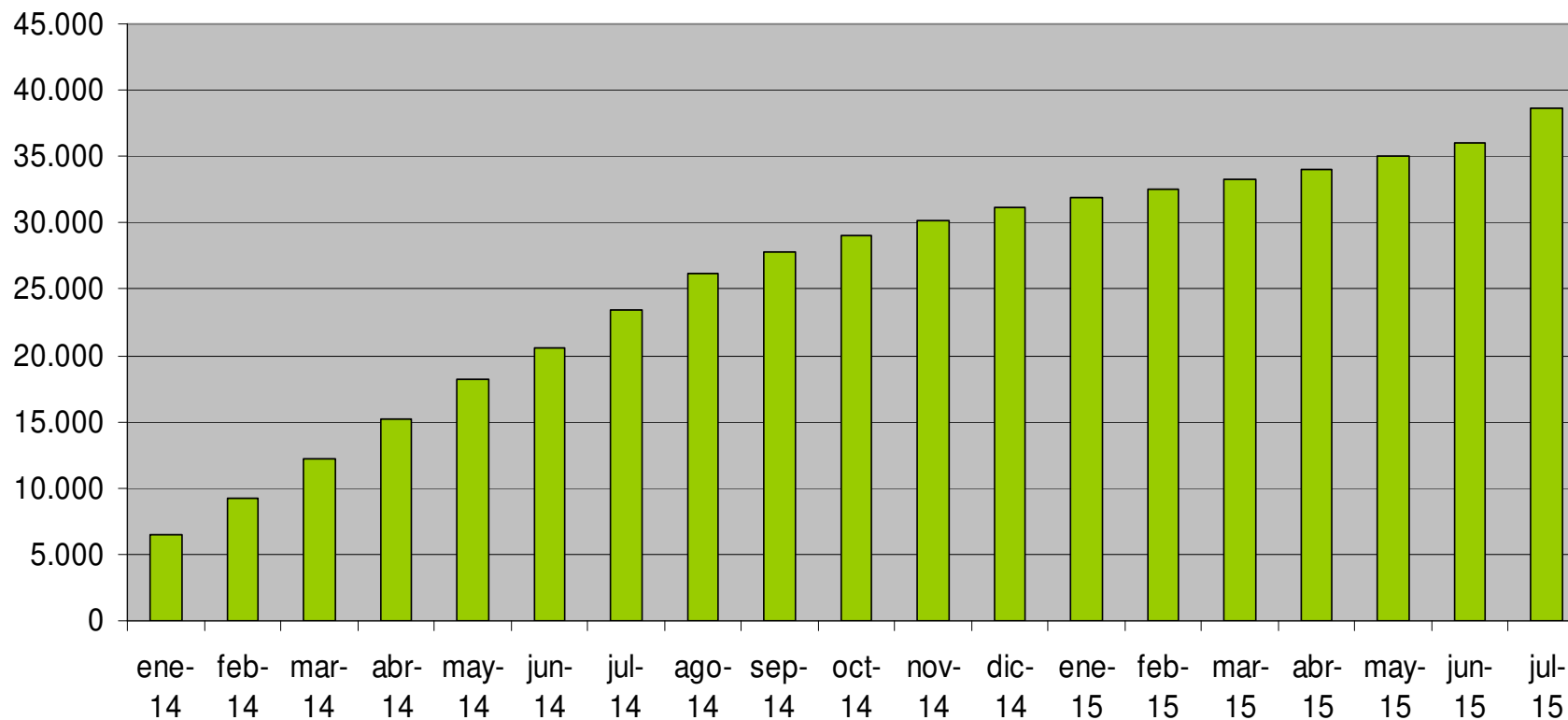

Vecinos que han aportado residuos a la red de ecoparques con su tarjeta de mCA

32.797 usuarios activos  
en el último año (19%)  
sobre 174.337 recibos  
(usuarios posibles)

% de usuarios que han acudido al  
menos 1 vez

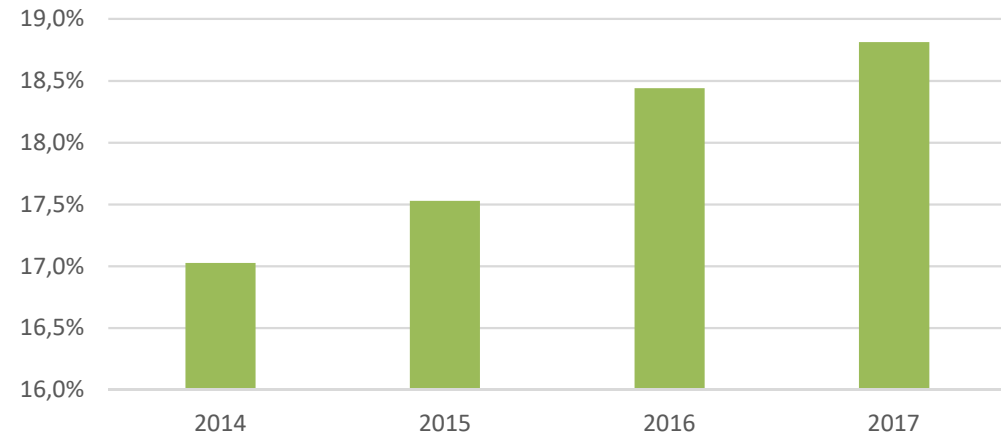

- Media = 6 visitas / usuario activo y año
- Descuentos en la tasa = entre 0,20 y 50€
- Descuento medio por usuario en la tasa 2018 = 7€



## Cantidades recogidas en la red de ecoparques

2014 vs 2017

Residuos Peligrosos del Hogar

79 t → 98 t

(+8% anual, +24% acumulado)

RAEE, pilas y baterías

678 t → 916 t

(+17% anual, +58% acumulado)

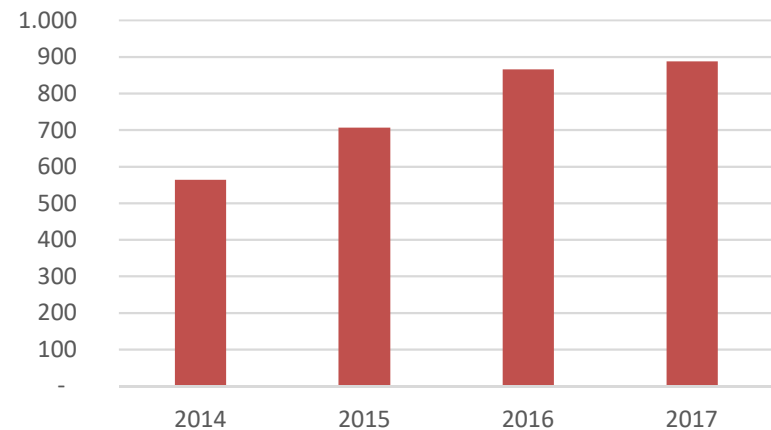
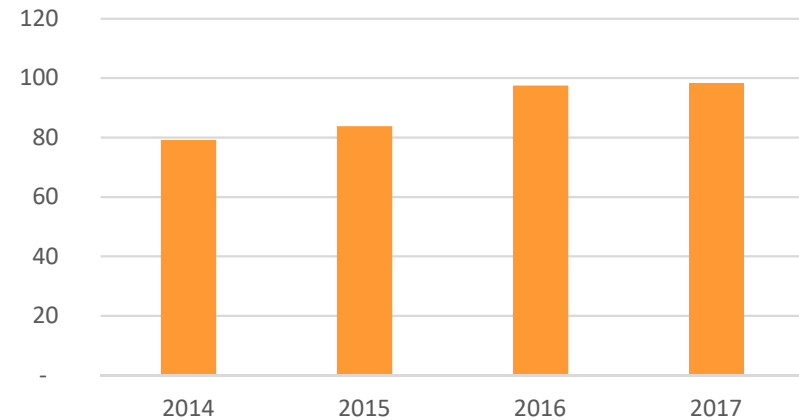



## Resultados: cantidades recogidas

Una mejor recogida separada con recompensa  
*mi Cuenta Ambiental*

### Cantidades recogidas en la red de ecoparques

2014 vs 2017

Residuos voluminosos

2.150 t → 3.551 t

(+19% anual, +65% acumulado)

Escombros de obra menor

4.598 t → 10.517 t

(+35% anual, +139% acum.)

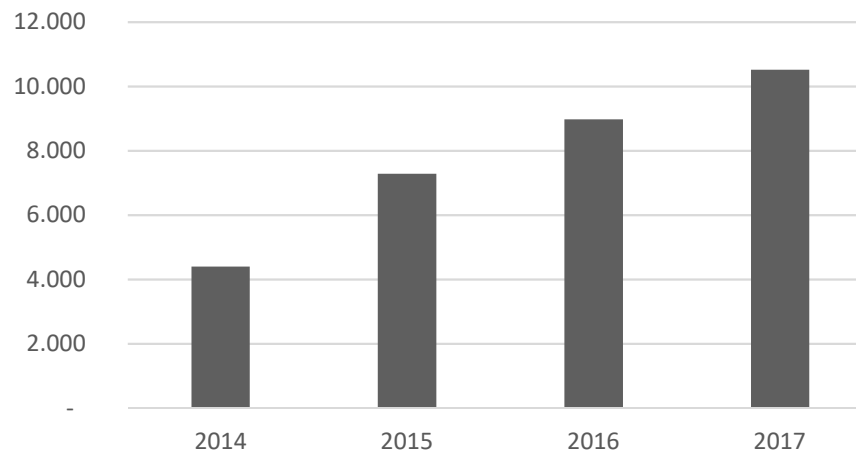
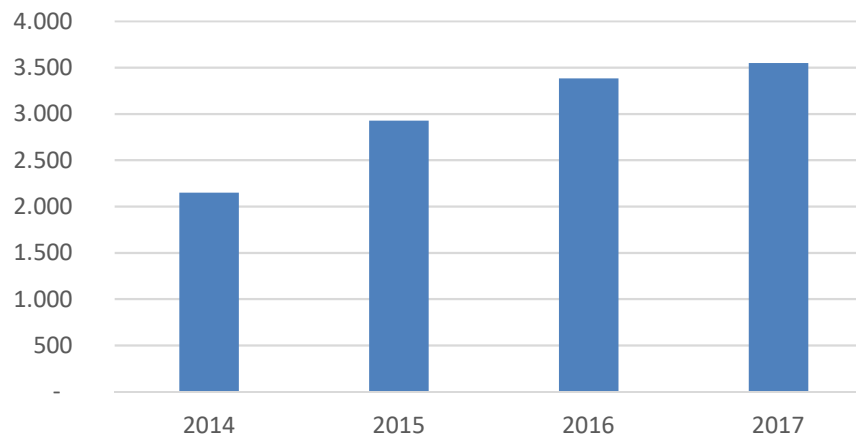



## Cantidades recogidas en la red de ecoparques

2014 vs 2017

Total gestionado en la red  
8.273 t → 16.791 t

**+28% anual**

**+103% acumulado**

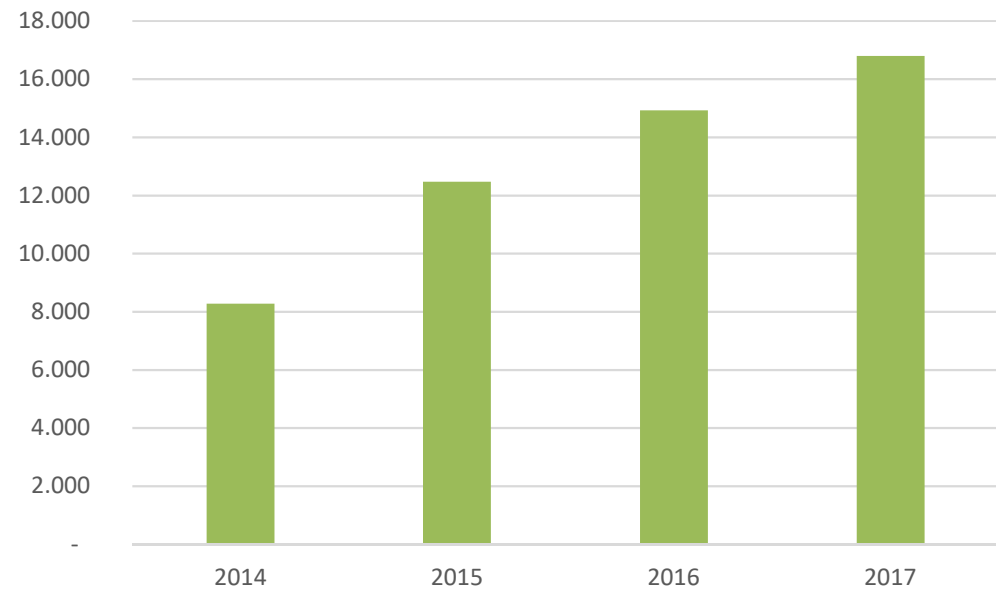

1. **Sensibilizar** a la población de la importancia de una buena recogida separada para una **gestión de residuos más eficiente y sostenible**.

2. **Premiar a quien lo hace bien.**  
Reconocer de modo directo, personalizado y palpable la colaboración del vecino.



## 3. Mejorar los resultados ambientales de la gestión de nuestros residuos

ECOP separada  
9,3 % 22,5 % 2014  
16,2 % 33,5 % 2017

+ RECOGIDA SEPARADA  
- RESIDUOS PELIGROSOS EN LA BOLSA DE BASURA  
VALORIZACIÓN EFICIENTE DEL RESTO

## 4. Reducir la factura global de gestión de residuos. (-vertidos) (-remediación)

03

## Resultados: objetivos alcanzados

Una mejor recogida separada **con recompensa**  
*mi Cuenta Ambiental*



Colaboración FEMP, guía experiencias locales  
en prevención, reutilización y reciclado

Modelo de gestión exportado al resto  
entidades Comunitat Valenciana

H2020 URBANREC, upcycling bulky waste,  
adaptación a la preparación para la  
reutilización.

Tarjeta ecoparque para profesionales

Camino hecho para recogida inteligente F.O.  
grandes productores





*Gracias*

Ángel Rodríguez Pérez

Gerente del CONSORCIO VALENCIA INTERIOR

Administración titular de los servicios

[gerente@consorciovalenciainterior.es](mailto:gerente@consorciovalenciainterior.es)