

Censo de población y viviendas, 2011. Aragón.

Territorio: **Comarca de La Litera / La Litera**

Objetivo: Determinar el número de habitantes, viviendas y edificios, así como ciertas características de los mismos.

Variables estudiadas:

Características de las personas: Aspectos demográficos (lugar de residencia, lugar de empadronamiento, edad, sexo, nacionalidad, estado civil...), modalidades lingüísticas, estudios, situación laboral, composición del hogar, formas de convivencia, características de los hogares y de los núcleos familiares, migraciones, fecundidad, actividades no remuneradas y movilidad.

Características de las viviendas: tipo de vivienda, régimen de tenencia, superficie, número de habitaciones, equipamiento y antigüedad.

Características los edificios: tipo de edificio, estado del edificio, año de construcción e instalaciones del edificio.

Nivel de desagregación territorial: Comunidad autónoma, provincias, comarcas y municipios de más de 10.000 habitantes.

Frecuencia: Decenal.

Palabras clave: Dato estadístico, población residente, población empadronada, residentes en colectivos, edad, sexo, nacionalidad, situación de residencia, estado civil, relaciones de parentesco, lugar de nacimiento, variables migratorias, estudios en curso, nivel educativo, relación con la actividad económica, rama de actividad, ocupación, situación profesional, fecundidad a lo largo de la vida, movilidad, instalaciones, régimen de tenencia, superficie útil, número de habitaciones.

Fuente: Explotación del fichero censal de microdatos del Censo de población y viviendas 2011. INE.

Fecha de la última actualización: enero de 2015.

Censo de población y viviendas, 2011. Aragón.

Territorio: **Comarca de La Litera / La Litera**

Página / Contenido:

INTRODUCCIÓN

- 3 Mapa
- 4 Notas metodológicas
- 6 Marco muestral

TABLAS ESTADÍSTICAS

POBLACIÓN

- 7 Población empadronada
- 10 Población residente en establecimientos colectivos
- 13 Población residente en viviendas principales
 - 13 Características demográficas
 - 16 Modalidades lingüísticas
 - 17 Formación
 - 20 Actividad laboral, empleo y actividades no remuneradas
 - 25 Fecundidad
 - 26 Segunda vivienda
 - 28 Formas de convivencia
 - 29 Hogares
 - 32 Núcleos familiares

EDIFICIOS Y VIVIENDAS

- 35 Edificios
- 36 Viviendas

Censo de población y viviendas, 2011. Aragón.

Territorio: **Comarca de La Litera / La Llitera**



GOBIERNO DE ARAGON
Instituto Aragonés de Estadística

Comarca
La Litera / La Llitera



Centro de Información
Territorial de Aragón

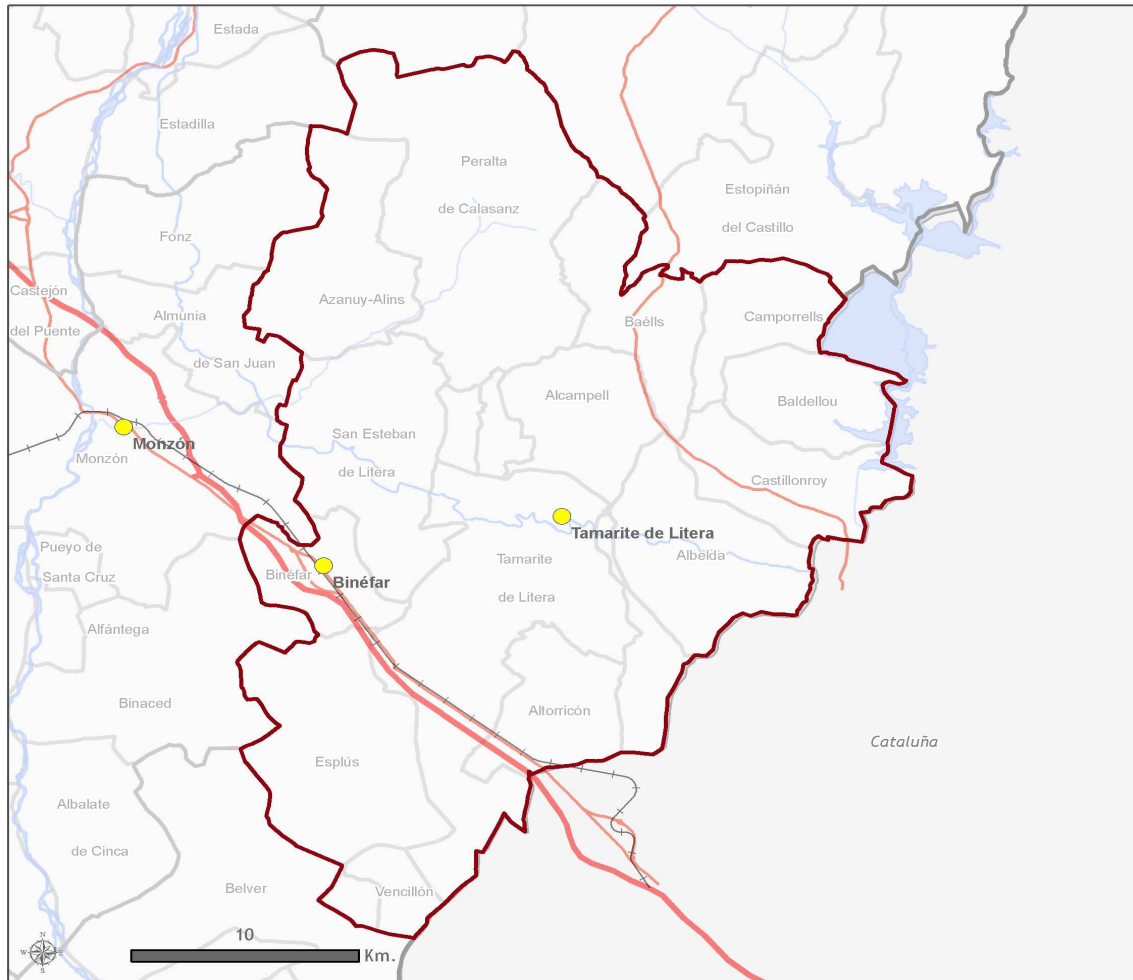

Leyenda		Observaciones:
	Límite autonómico	Autopistas y autovías
	Límite provincial	Nacionales
	Límite comarcal	Red de Ferrocarril
	Límite municipal	Ríos
	Capital de comarca	Embalses

Proyección cartográfica:
ETRS89. UTM Huso 30 N.
Fuente de información:
CINTA. Gobierno de Aragón.
Año de creación: 2014

Código:	09
Número de municipios:	14
Superficie:	733,86 km ²
Capital:	Binéfar, Tamarite de Litera
Creación:	Ley 25/2002, BOA 15-11-02



Censo de población y viviendas, 2011. Aragón.

Territorio: **Comarca de La Litera / La Llitera**

NOTAS METODOLÓGICAS

Los Censos de Población y Viviendas se constituyen como pieza fundamental para el conocimiento de la realidad sociodemográfica de todo país y región. Es una operación estadística de gran envergadura que realiza el Instituto Nacional de Estadística de forma periódica cada diez años y cuyo objetivo principal es determinar el número de habitantes, viviendas y edificios, así como ciertas características de los mismos. Gracias a los Censos se obtiene una información estadística de indudable valor para la elaboración y evaluación de las políticas demográficas, sanitarias, educativas, asistenciales, etc.

El Censo de Población y Viviendas se diferencia de los anteriores en que se ha realizado una gran encuesta por muestreo en lugar de un censo al uso. El ámbito geográfico en Aragón comprende las unidades estadísticas que están ubicadas en las tres provincias.

La distribución de la muestra de personas y viviendas depende del tamaño del municipio, fijando unos criterios de precisión para las estimaciones, de forma que las fracciones de muestreo varían desde las aplicadas a los municipios de menor tamaño que son investigados exhaustivamente hasta las de los municipios de mayor tamaño a los que corresponden las menores fracciones de muestreo.

La muestra se selecciona en cada municipio, dentro de cada grupo de viviendas, con igual probabilidad. La muestra correspondiente a los inmuebles del fichero precensal, se selecciona mediante muestreo sistemático con arranque aleatorio. La muestra correspondiente al conjunto de inmuebles que son alta en el recorrido exhaustivo se selecciona utilizando el procedimiento de Bernouilli que asigna igual probabilidad a las unidades de muestreo.

Por las características del Censo, se obtiene una menor respuesta relativa de los colectivos más difíciles de encontrar en un domicilio estable. Así, por ejemplo, la muestra de personas de edad avanzada está sobrerrepresentada en la muestra; las personas de nacionalidad española también responden en mayor proporción que los extranjeros, etc. La aplicación de técnicas de calibrado ha solucionado, en buena parte, este problema, aunque hay que tomar con relativa prudencia algunos cruces de variables dado que se ven muy afectados por el tamaño muestral.

El hecho de que los datos censales se obtengan mediante la explotación de una muestra de viviendas, supone que éstos vienen afectados de un error de muestreo, que va a depender no solo del tamaño de la muestra sino también de la característica que se va a estimar.

Para más información:

> [Instituto Aragonés de Estadística / Demografía y Población / Cifras de población y Censos demográficos / Censos de población](#)

> [INE / INEbase / Demografía y población / Cifras de población y censos demográficos / Censos de Población y Viviendas 2011](#)

Censo de población y viviendas, 2011. Aragón.

Territorio: **Comarca de La Litera / La Llitera**

Marco de referencia

La fecha de referencia de este Censo es el 1 de noviembre de 2011.

El Censo de Población y Viviendas 2011 es planteado por el INE como una operación que combina:

- Un fichero precensal realizado a partir de un aprovechamiento máximo de los registros administrativos disponibles, tomando al Padrón como elemento básico de su estructura.
- Un trabajo de campo que incluye dos grandes operaciones:
 - Un Censo de Edificios exhaustivo que permita la georreferenciación de todos los edificios.
 - Una gran encuesta por muestreo, dirigida a un porcentaje relativamente alto de la población para conocer las características de las personas y las viviendas.

El fichero precensal

Se obtiene a partir del Padrón y de la información estadística y de fuentes administrativas (Movimiento Natural de la Población, Seguridad Social, Agencia Tributaria); permitirá disponer de información suficiente para realizar el recuento de la población y el análisis de su estructura.

La encuesta de población

Tiene un doble objetivo. En primer lugar proporcionará las características censales de la población para aquellas variables para las que no se disponga de información suficiente en el fichero precensal. En segundo lugar sus datos permitirán cerrar el recuento de la población.

El censo de edificios

Tiene también varios objetivos: El primero de ellos es asegurar la exhaustividad de la relación de edificios derivados del fichero precensal. Para ello se ha realizado un recorrido completo allí donde ha sido necesario. En dicho recorrido se han recogido las variables de los edificios cuando no se disponía de información previa sobre ellos, se han enumerado todas las viviendas y locales y se ha completado la georreferenciación de los edificios.

Difusión

Tablas predefinidas

El Instituto Aragonés de Estadística difunde una colección de fichas para los distintos territorios (comunidad autónoma, provincias, comarcas y municipios de 10.000 y más habitantes). Cada ficha contiene tablas estadísticas con información sobre las características de sus habitantes, las viviendas y edificios.

Sistemas avanzados de consulta

Si no encuentra la información que necesita en las tablas predefinidas, el usuario podrá realizar su consulta mediante:

iaest.sociodemografia@aragon.es

Censo de población y viviendas, 2011. Aragón.

Territorio: **Comarca de La Litera / La Llitera**

Marco muestral

La operación del Censo de Población y viviendas, 2011. Aragón, se ha realizado a partir de la explotación del fichero de microdatos facilitado al Instituto Aragonés de Estadística (IAEST) por el Instituto Nacional de Estadística (INE), según el Convenio de Colaboración existente entre el INE y el Gobierno de Aragón a través del IAEST.

En la tabla del marco muestral, se indica la distribución de la población en el fichero de microdatos de los residentes en viviendas principales y colectivas, según el grupo de edad, y que han sido entrevistados o han cumplimentado el cuestionario por las distintas vías que el INE dispuso.

Distribución de la muestra y de la población por grandes grupos de edad en la comarca de La Litera / La Llitera.

Unidad: número de personas.

	Tamaño de la muestra		Población censal	
	Residentes en colectivos	Residentes en viviendas principales	Residentes en colectivos	Residentes en viviendas principales
Total	104	3.662	316	18.774
Menor de 16 años	0	454	0	2.705
De 16 a 25 años	1	282	3	1.590
De 26 a 45 años	6	816	18	5.169
De 46 a 64 años	16	1.009	49	4.626
De 65 a 84 años	31	910	97	3.992
85 y más años	50	191	149	691

Debido a la metodología empleada para el cálculo de las cifras de población censal, los resultados incluyen cifras con decimales que en las tablas publicadas no se muestran; por este motivo se pueden encontrar discrepancias entre las diferentes desagregaciones que se ofrecen (territorial, por edad, etc.) y su correspondiente total.

Las personas residentes en colectivos respondieron a un cuestionario más abreviado. La población residente empadronada en un municipio se ha calculado a partir de la población residente en dicho municipio en viviendas principales más los que residen y están empadronados en los centros colectivos.

Censo de población y viviendas, 2011. Aragón.

Territorio: **Comarca de La Litera / La Litera**

Población empadronada

Incluye la población empadronada en viviendas principales y los empadronados en viviendas colectivas.

Población total empadronada por grupos quinquenales de edad y sexo.

Unidad: número y porcentaje de personas.

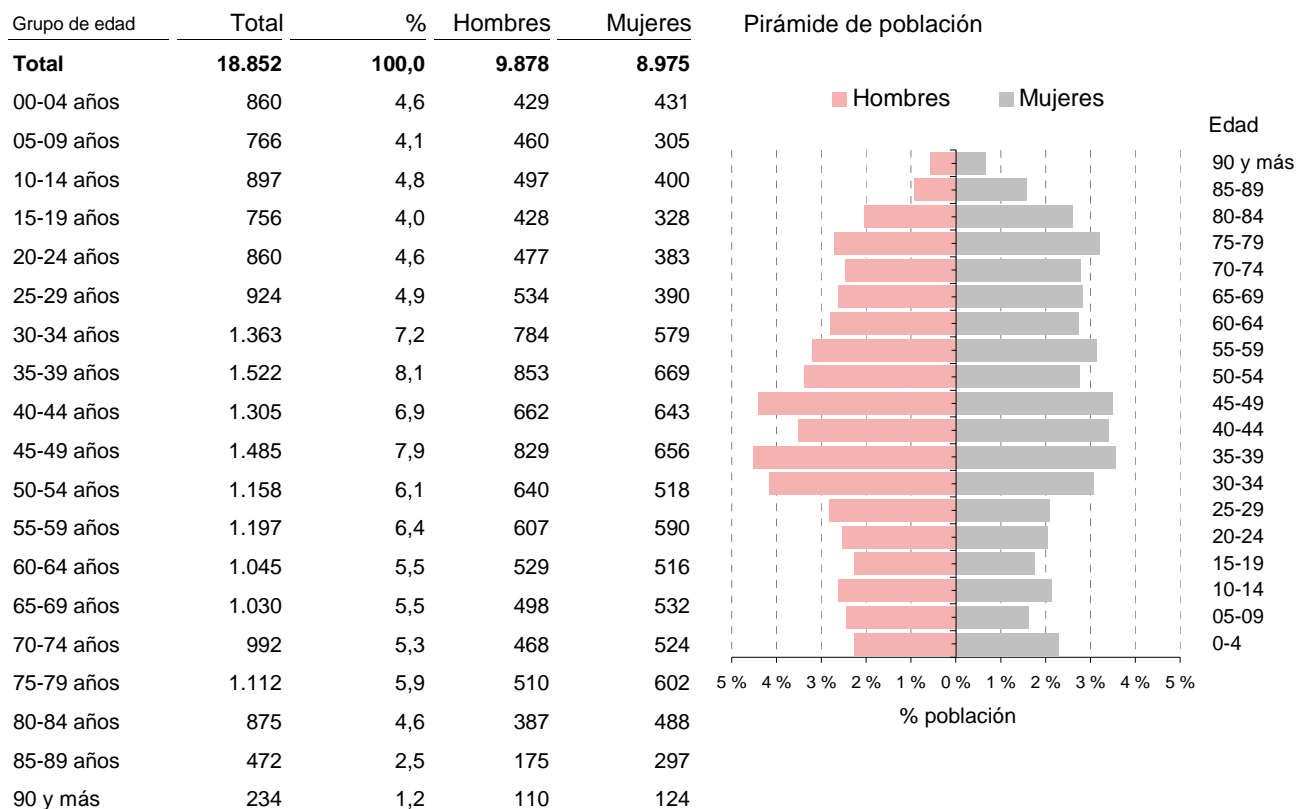

Población total empadronada por grandes grupos de edad, sexo y nacionalidad.

Unidad: número y porcentaje de personas.

	Ambos sexos				Hombres		Mujeres	
	Total	Espanoles	Extranjeros	% extranjeros s/pobl.total	Espanoles	Extranjeros	Espanolas	Extranjeras
Total	18.852	16.583	2.269	12,0	8.499	1.379	8.084	891
Menor de 16	2.705	2.087	619	22,9	1.013	447	1.074	171
16 a 25 años	1.590	1.337	253	15,9	774	135	563	118
26 a 45 años	5.184	4.032	1.152	22,2	2.264	622	1.768	530
46 a 64 años	4.657	4.412	245	5,3	2.301	174	2.111	71
65 a 84 años	4.009	4.009	0	0,0	1.863	0	2.146	0
85 y más	706	706	0	0,0	285	0	421	0

Censo de población y viviendas, 2011. Aragón.

Territorio: **Comarca de La Litera / La Litera**

Población total empadronada de 16 y más años por estado civil y sexo.

Unidad: número y porcentaje de personas.

	Ambos sexos		Hombres		Mujeres	
	Nº	%	Nº	%	Nº	%
Total	16.147	100,0	8.418	100,0	7.729	100,0
Solteros	4.606	28,5	3.050	36,2	1.556	20,1
Casados	9.244	57,2	4.670	55,5	4.573	59,2
Viudos	1.747	10,8	381	4,5	1.367	17,7
Separados	122	0,8	77	0,9	45	0,6
Divorciados	428	2,7	239	2,8	189	2,4

Población total empadronada por tipo de vivienda en la que están empadronados y sexo.

Unidad: número y porcentaje de personas.

	Ambos sexos		Hombres		Mujeres	
	Nº	%	Nº	%	Nº	%
Total	18.852	100,0	9.878	100,0	8.975	100,0
Viviendas principales	18.774	99,6	9.829	99,5	8.944	99,7
Convencionales	18.773	99,6	9.829	99,5	8.944	99,7
Alojamientos	0	0,0	0	0,0	0	0,0
Viviendas colectivas	79	0,4	48	0,5	30	0,3
Hotel, pensión, albergue	0	0,0	0	0,0	0	0,0
Residencia de trabajadores	0	0,0	0	0,0	0	0,0
Hospital de larga estancia	0	0,0	0	0,0	0	0,0
Asilo o residencia de ancianos	36	0,2	24	0,2	12	0,1
Instituciones para personas con discapacidad	42	0,2	24	0,2	18	0,2
Otra institución de asistencia social a la infancia juventud	0	0,0	0	0,0	0	0,0
Institución religiosa	0	0,0	0	0,0	0	0,0
Instituciones militares	0	0,0	0	0,0	0	0,0
Otro tipo	0	0,0	0	0,0	0	0,0

La población se clasifica por el lugar en que están empadronados, sin tener en cuenta su vivienda de residencia habitual (principal o colectiva).

Censo de población y viviendas, 2011. Aragón.

Territorio: **Comarca de La Litera / La Litera**

Población total empadronada de 25 y más años por nivel máximo de estudios alcanzado y sexo.

Unidad: número y porcentaje de personas.

	Ambos sexos		Hombres		Mujeres	
	Nº	%	Nº	%	Nº	%
Total	14.714	100	7.585	100	7.129	100
Analfabetos	237	1,6	134	1,8	102	1,4
Sin estudios	4.934	33,5	2.366	31,2	2.568	36,0
ESO, EGB, Bachillerato Ele.	4.944	33,6	2.743	36,2	2.201	30,9
Bachillerato Superior	1.305	8,9	667	8,8	638	8,9
FP Grado Medio	1.048	7,1	624	8,2	424	5,9
FP Grado Superior	771	5,2	438	5,8	333	4,7
Diplomatura	758	5,2	240	3,2	518	7,3
Licenciatura y Grado	639	4,3	335	4,4	304	4,3
Doctorado y Máster	79	0,5	39	0,5	40	0,6

Clasificación del nivel de estudios se consideran:

Analfabetos: Personas que no saben leer o escribir en ningún idioma.

Sin estudios: Personas que saben leer y escribir pero fueron menos de 5 años a la escuela.

Población total empadronada de 16 y más años por relación con la actividad y sexo.

Unidad: número y porcentaje de personas.

	Ambos sexos		Hombres		Mujeres	
	Nº	%	Nº	%	Nº	%
Total	16.147	100	8.418	100	7.729	100
Activos	9.226	57,1	5.379	63,9	3.847	49,8
Ocupado	7.340	45,5	4.360	51,8	2.981	38,6
Parado que ha trabajado antes	1.729	10,7	971	11,5	758	9,8
Parado buscando su primer empleo	156	1,0	49	0,6	108	1,4
Inactivos	6.921	42,9	3.038	36,1	3.883	50,2
Persona con invalidez laboral permanente	228	1,4	155	1,8	74	1,0
Jubilado, prejubilado, pensionista o rentista	4.793	29,7	2.286	27,2	2.506	32,4
Estudiante y otra situación	1.900	11,8	597	7,1	1.303	16,9

Censo de población y viviendas, 2011. Aragón.

Territorio: **Comarca de La Litera / La Litera**

Población residente en establecimientos colectivos

Incluye la población residente en colectivos, independientemente de su lugar de empadronamiento.

Población residente en colectivos por grupos quinquenales de edad y sexo.

Unidad: número y porcentaje de personas.

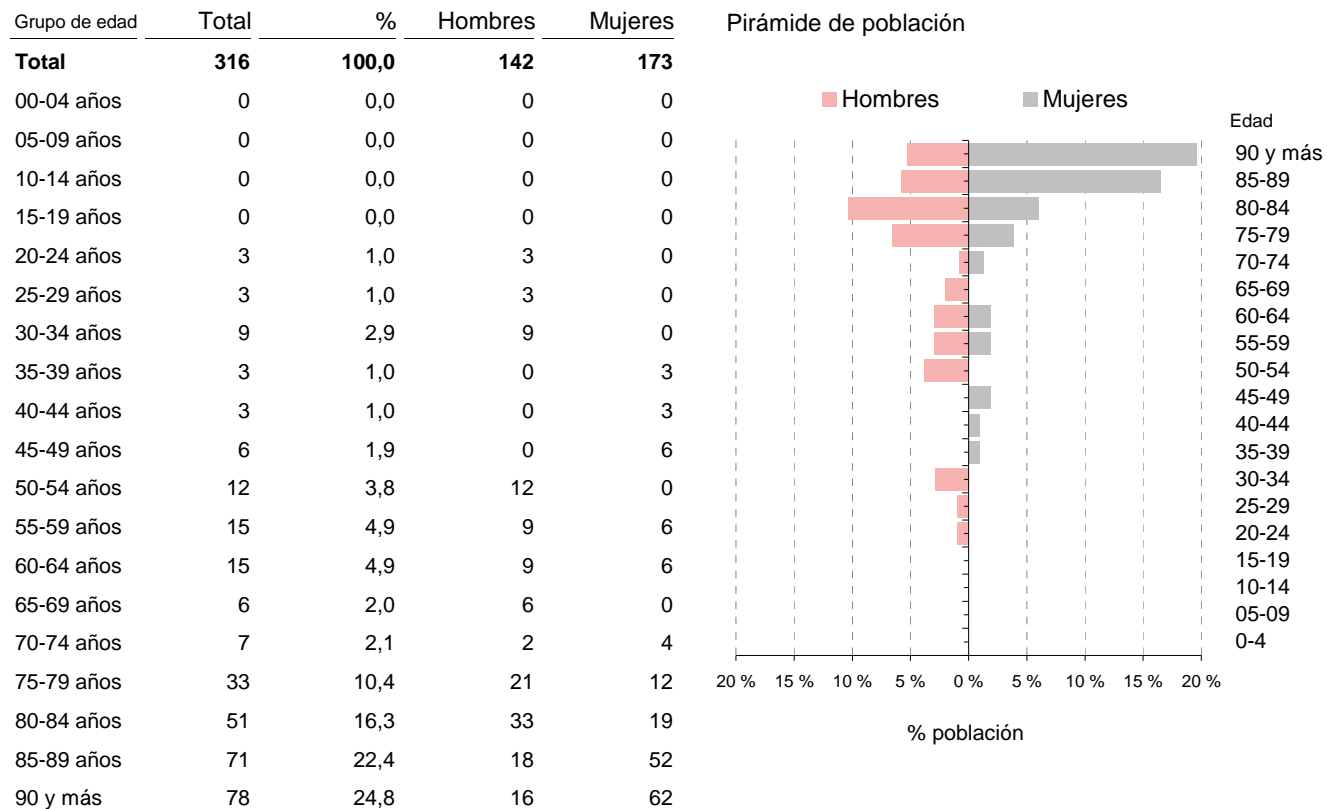

Población residente en colectivos por grandes grupos de edad, sexo y nacionalidad.

Unidad: número y porcentaje de personas.

	Ambos sexos				Hombres		Mujeres	
	Total	Espanoles	Extranjeros	% extranjeros s/pobl.total	Espanoles	Extranjeros	Espanolas	Extranjeras
Total	316	316	0	0,0	142	0	173	0
Menor de 16	0	0	0	-	0	0	0	0
16 a 25 años	3	3	0	0,0	3	0	0	0
26 a 45 años	18	18	0	0,0	12	0	6	0
46 a 64 años	49	49	0	0,0	31	0	18	0
65 a 84 años	97	97	0	0,0	62	0	35	0
85 y más	149	149	0	0,0	35	0	114	0

Censo de población y viviendas, 2011. Aragón.

Territorio: **Comarca de La Litera / La Litera**

Población residente en colectivos de 16 y más años por estado civil y sexo.

Unidad: número y porcentaje de personas.

	Ambos sexos		Hombres		Mujeres	
	Nº	%	Nº	%	Nº	%
Total	316	100,0	142	100,0	173	100,0
Solteros	110	34,9	75	52,6	35	20,5
Casados	24	7,6	16	11,5	7	4,3
Viudos	178	56,4	48	33,5	130	75,2
Separados	2	0,8	2	1,7	0	0,0
Divorciados	1	0,3	1	0,7	0	0,0

Población residente en colectivos por situación de empadronamiento y sexo.

Unidad: número y porcentaje de personas.

	Ambos sexos		Hombres		Mujeres	
	Nº	%	Nº	%	Nº	%
Residentes en colectivos*	316	100,0	142	100,0	173	100,0
Empadronados en el colectivo	79	24,9	48	33,9	30	17,5
Empadronados en viviendas principales	237	75,1	94	66,1	143	82,5

* Se tienen en cuenta las personas que residen en viviendas colectivas estando empadronadas en ella o en una vivienda principal.

Censo de población y viviendas, 2011. Aragón.

Territorio: **Comarca de La Litera / La Llitera**

Población residente en colectivos de 25 y más años por nivel máximo de estudios alcanzado y sexo.

Unidad: número y porcentaje de personas.

	Ambos sexos		Hombres		Mujeres	
	Nº	%	Nº	%	Nº	%
Total	313	100,0	139	100,0	173	100,0
Analfabetos o sin estudios	188	60,0	88	63,1	100	57,5
Primer grado	92	29,5	35	25,2	57	33,0
Segundo grado	33	10,5	16	11,6	17	9,5
Tercer grado	0	0,0	0	0,0	0	0,0

Población residente en colectivos de 16 y más años por relación con la actividad y sexo.

Unidad: número y porcentaje de personas.

	Ambos sexos		Hombres		Mujeres	
	Nº	%	Nº	%	Nº	%
Total	316	100,0	142	100,0	173	100,0
Ocupados	0	0,0	0	0,0	0	0,0
Parados	0	0,0	0	0,0	0	0,0
Persona con invalidez laboral permanente	57	18,1	33	23,3	24	13,9
Jubilado, prejubilado, pensionista o rentista	255	80,8	109	76,7	146	84,2
Otra situación	3	1,0	0	0,0	3	1,9

Clasificación del nivel de estudios (grados), con los siguientes valores:

Analfabetos o sin estudios: se considera que una persona es analfabeta cuando no sabe leer o escribir en ningún idioma y sin estudios: personas que saben leer y escribir pero fueron menos de 5 años a la escuela.

Primer grado: personas que fueron a la escuela 5 años o más sin completar EGB, ESO o Bachiller Elemental.

Segundo grado: ESO, EGB, Bachiller Elemental, o tiene el Certificado de Escolaridad o de Estudios Primarios. Bachiller (LOE, LOGSE), BUP, Bachiller superior, COU, PREU, FP grado medio, FP I, Oficialía industrial o equivalente, Grado Medio de Música Danza, Certificados de Escuelas Oficiales de Idiomas, FP grado superior, FP II, Maestría industrial o equivalente.

Tercer grado: Diplomatura, Arquitectura o Ingeniería Técnica, Grado Universitario, Licenciatura, Arquitectura, Ingeniería, Máster oficial universitario, Especialidades médicas, Doctorado.

Censo de población y viviendas, 2011. Aragón.

Territorio: **Comarca de La Litera / La Litera**

Población residente en viviendas principales · DATOS DEMOGRÁFICOS

Incluye a las personas que residen y/o están empadronadas en viviendas principales.

Población residente en viviendas principales por grupos quinquenales de edad y sexo.

Unidad: número y porcentaje de personas.

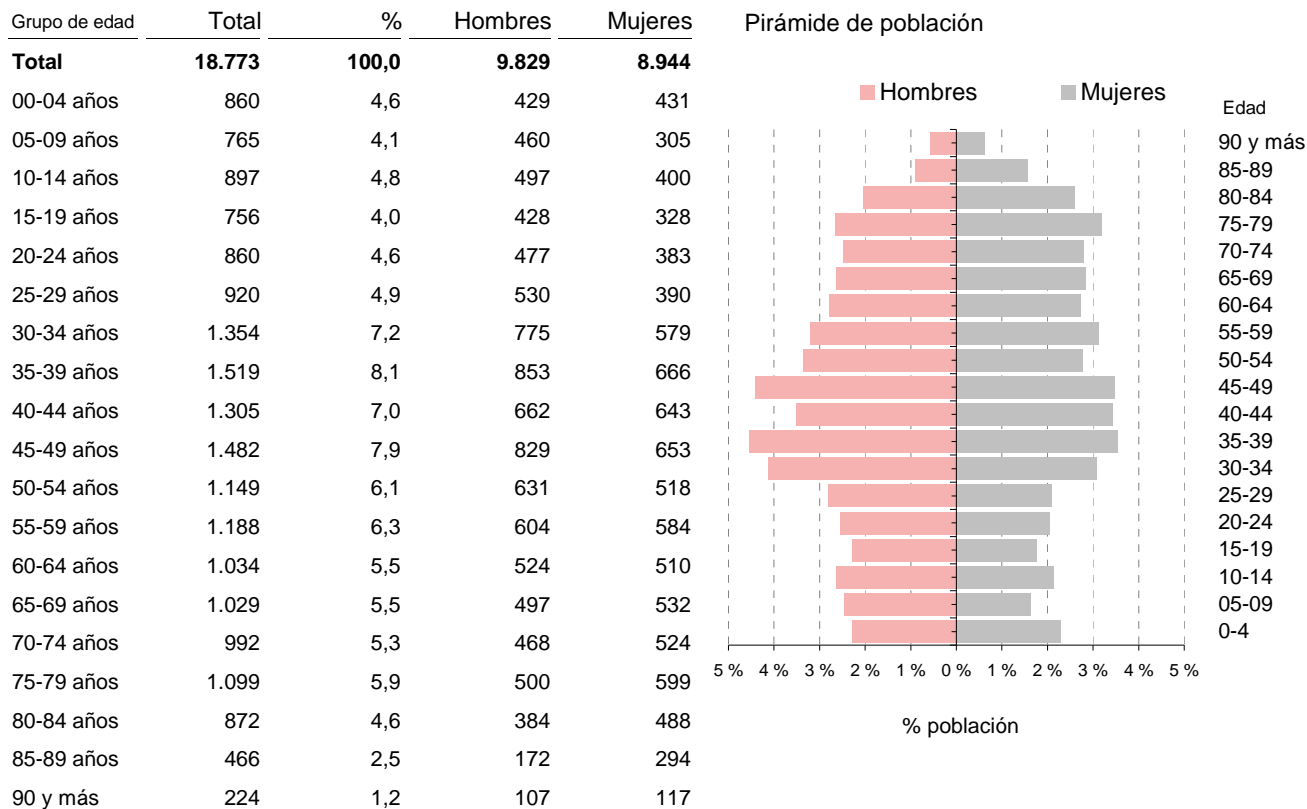

Población residente en viviendas principales por grandes grupos de edad, sexo y nacionalidad.

Unidad: número y porcentaje de personas.

	Ambos sexos				Hombres		Mujeres	
	Total	Españoles	Extranjeros	% extranjeros s/pobl.total	Españoles	Extranjeros	Españolas	Extranjeras
Total	18.775	16.505	2.270	12,1	8.451	1.379	8.054	891
Menor de 16	2.705	2.087	618	22,8	1.013	447	1.074	171
16 a 25 años	1.590	1.337	253	15,9	774	135	563	118
26 a 45 años	5.169	4.017	1.152	22,3	2.252	622	1.765	530
46 a 64 años	4.626	4.381	245	5,3	2.285	174	2.096	71
65 a 84 años	3.992	3.992	0	0,0	1.848	0	2.144	0
85 y más	690	690	0	0,0	279	0	411	0

Censo de población y viviendas, 2011. Aragón.

Territorio: **Comarca de La Litera / La Litera**

Población residente en viviendas principales por relación entre el lugar de nacimiento, lugar de residencia y sexo.

Unidad: número y porcentaje de personas.

	Ambos sexos		Hombres		Mujeres	
	Nº	%	Nº	%	Nº	%
Total	18.773	100,0	9.829	100,0	8.944	100,0
Nació en:						
El mismo municipio en que reside	9.625	51,3	5.254	53,5	4.371	48,9
Otro municipio de la misma comarca	1.849	9,8	755	7,7	1.094	12,2
Otro municipio de Aragón fuera de la comarca	2.745	14,6	1.472	15,0	1.273	14,2
El resto de España	3.124	16,6	1.701	17,3	1.423	15,9
El extranjero	1.431	7,6	647	6,6	784	8,8

Población extranjera residente en viviendas principales por nacionalidad y sexo.

Unidad: número y porcentaje de personas.

	Ambos sexos		Hombres		Mujeres	
	Nº	%	Nº	%	Nº	%
Total	2.270	100,0	1.379	100,0	891	100,0
Europa	1.497	65,9	919	66,6	578	64,9
Unión Europea UE27	589	25,9	303	22,0	286	32,1
Resto de Europa	908	40,0	616	44,7	292	32,8
África	351	15,5	177	12,8	174	19,5
Magreb	0	0,0	0	0,0	0	0,0
Resto de África	351	15,5	177	12,8	174	19,5
América	422	18,6	283	20,5	139	15,6
América del Norte	27	1,2	13	0,9	14	1,6
Resto de América	395	17,4	270	19,6	125	14,0
Asia	0	0,0	0	0,0	0	0,0
Oceanía	0	0,0	0	0,0	0	0,0
Apátridas y no consta	0	0,0	0	0,0	0	0,0

Censo de población y viviendas, 2011. Aragón.

Territorio: **Comarca de La Litera / La Litera**

Población residente en viviendas principales de 16 y más años por estado civil y sexo.

Unidad: número y porcentaje de personas.

	Ambos sexos		Hombres		Mujeres	
	Nº	%	Nº	%	Nº	%
Total	16.068	100,0	8.369	100,0	7.699	100,0
Solteros	4.553	28,3	3.015	36,0	1.538	20,0
Casados	9.240	57,5	4.667	55,8	4.573	59,4
Viudos	1.726	10,7	372	4,4	1.354	17,6
Separados	122	0,8	77	0,9	45	0,6
Divorciados	427	2,7	238	2,8	189	2,5

Población residente en viviendas principales por lugar de residencia en 2001 y sexo.

Unidad: número y porcentaje de personas.

	Ambos sexos		Hombres		Mujeres	
	Nº	%	Nº	%	Nº	%
Total	18.773	100,0	9.829	100,0	8.944	100,0
No había nacido	1.625	8,7	889	9,0	736	8,2
El mismo municipio en que reside	13.771	73,4	7.110	72,3	6.661	74,5
Otro municipio de la misma comarca	415	2,2	202	2,1	213	2,4
Otro municipio de Aragón fuera de la comarca	328	1,7	202	2,1	126	1,4
Resto de España	1.092	5,8	630	6,4	462	5,2
En el extranjero	1.543	8,2	796	8,1	747	8,4

Población residente en viviendas principales por lugar de residencia hace 1 año y sexo.

Unidad: número y porcentaje de personas.

	Ambos sexos		Hombres		Mujeres	
	Nº	%	Nº	%	Nº	%
Total	18.773	100,0	9.829	100,0	8.944	100,0
No había nacido	95	0,5	37	0,4	58	0,6
El mismo municipio en que reside	18.469	98,4	9.693	98,6	8.776	98,1
Otro municipio de la misma comarca	11	0,1	0	0,0	11	0,1
Otro municipio de Aragón fuera de la comarca	65	0,3	24	0,2	41	0,5
Resto de España	62	0,3	37	0,4	25	0,3
En el extranjero	72	0,4	38	0,4	34	0,4

* El periodo al que hace referencia es desde Noviembre de 2010 a Octubre 2011.

Censo de población y viviendas, 2011. Aragón.

Territorio: **Comarca de La Litera / La Litera**

Población residente en viviendas principales por modalidades lingüísticas propias de Aragón que conocen y sexo.

Unidad: número y porcentaje de personas.

	Ambos sexos		Hombres		Mujeres	
	Nº	%	Nº	%	Nº	%
Total personas que conocen alguna modalidad lingüística	9.677	100,0	5.012	100,0	4.665	100,0
Aragonés	930	9,6	493	9,8	437	9,4
Catalán	8.539	88,2	4.396	87,7	4.143	88,8
Chapurreau	172	1,8	96	1,9	76	1,6
Patués	35	0,4	27	0,5	8	0,2

La pregunta sobre el conocimiento de una modalidad lingüística propia de Aragón, es de respuesta única. Se ha agrupado en cuatro categorías: "Aragonés" que engloba (Aragonés, Fabla, Chesó, Chistabino, Ansozano, Belsetano, Fovano, Bajo Ribagorzano, Estadillano, Foncense, Somontanes, Grausino, Ribagorzano), "catalán" (Catalán, Fragatino, Valenciano, Azanuyense, Ballobarino, Benaberrrense, Fabarol, Fayonense, Literano, Maellano, Mequinezano, Nonaspino, Saidiné, Santistebense, Tamaritano, Torrentino). Además se muestran por separado "Chapurreau" y "Patués" (Patués, Benasqués) porque han sido especificadas como primera opción.

Población residente en viviendas principales por modalidades lingüísticas propias de Aragón que conocen y grandes grupos de edad.

Unidad: número de personas.

	Total	0 a 15 años	16 a 64 años	65 a 84 años	85 y más años
Total personas que conocen alguna modalidad lingüística	9.677	992	6.139	2.123	423
Aragonés	931	81	540	257	53
Catalán	8.539	910	5.467	1.797	365
Chapurreau	172	1	103	63	5
Patués	35	0	29	6	0

Población residente en viviendas principales que conocen alguna modalidad lingüística propia de Aragón por grado de conocimiento y grandes grupos de edad.

Unidad: porcentaje.

	Total	0 a 15 años	16 a 64 años	65 a 84 años	85 y más años
Total	9.601	970	6.087	2.123	421
La entiende	1.095	274	558	201	62
La entiende y la sabe leer	955	62	744	136	13
La sabe hablar	956	52	314	453	137
La sabe leer y hablar	2.822	99	1.760	823	140
La sabe leer, hablar y escribir	3.119	462	2.278	337	42
No sabe o no contesta	654	21	433	173	27

Censo de población y viviendas, 2011. Aragón.

Territorio: **Comarca de La Litera / La Litera**

Población residente en viviendas principales · FORMACIÓN

Incluye a las personas que residen y/o están empadronadas en viviendas principales.

Población residente en viviendas principales de 16 años y más por grupos de edad, grado de formación y SEXO.

Unidad: número y porcentaje de personas.

	Total	%	Hombres	Mujeres
Total	16.069	100,0	8.371	7.698
Analfabetos o sin estudios	1.978	12,3	880	1.098
Primer grado	3.405	21,2	1.768	1.637
Segundo grado	9.060	56,4	5.063	3.997
Tercer grado	1.626	10,1	660	966
De 16 a 25 años	1.591	100,0	910	681
Analfabetos o sin estudios	64	4,0	18	46
Primer grado	233	14,6	188	45
Segundo grado	1.131	71,1	657	474
Tercer grado	163	10,2	47	116
De 26 a 45 años	5.168	100,0	2.873	2.295
Analfabetos o sin estudios	313	6,1	186	127
Primer grado	352	6,8	211	141
Segundo grado	3.670	71,0	2.160	1.510
Tercer grado	833	16,1	316	517
De 46 a 64 años	4.627	100,0	2.460	2.167
Analfabetos o sin estudios	140	3,0	81	59
Primer grado	902	19,5	480	422
Segundo grado	3.049	65,9	1.657	1.392
Tercer grado	536	11,6	242	294
65 años o más	4.683	100,0	2.128	2.555
Analfabetos o sin estudios	1.461	31,2	595	866
Primer grado	1.918	41,0	889	1.029
Segundo grado	1.210	25,8	589	621
Tercer grado	94	2,0	55	39

Clasificación del nivel de estudios, con los siguientes valores:

Analfabetos: Se considera que una persona es analfabeta cuando no sabe leer o escribir en ningún idioma.

Sin estudios: Personas que saben leer y escribir pero fueron menos de 5 años a la escuela.

Primer grado: Personas que fueron a la escuela 5 años o más sin completar EGB, ESO o Bachiller Elemental.

Segundo grado: ESO, EGB, Bachiller Elemental, o tiene el Certificado de Escolaridad o de Estudios Primarios. Bachiller (LOE, LOGSE), BUP, Bachiller superior, COU, PREU, FP grado medio, FP I, Oficialía industrial o equivalente, Grado Medio de Música Danza, Certificados de Escuelas Oficiales de Idiomas, FP grado superior, FP II, Maestría industrial o equivalente.

Tercer grado: Diplomatura, Arquitectura o Ingeniería Técnica, Grado Universitario, Licenciatura, Arquitectura, Ingeniería, Máster oficial universitario, Especialidades médicas, Doctorado.

Censo de población y viviendas, 2011. Aragón.

Territorio: **Comarca de La Litera / La Litera**

Población residente en viviendas principales de 16 años y más recibiendo algún tipo de enseñanza por grupos de edad y sexo.

Unidad: número y porcentaje de personas.

	Ambos sexos		Hombres		Mujeres	
	Nº	%	Nº	%	Nº	%
Personas que estudian	1.764	11,0	899	10,7	865	11,2
De 16 a 25 años	782	49,2	421	46,3	361	53,0
De 26 a 45 años	611	11,8	322	11,2	289	12,6
De 46 a 64 años	337	7,3	139	5,7	198	9,1
De 65 a 84 años	34	0,9	17	0,9	17	0,8
De 85 y más años	0	0,0	0	0,0	0	0,0

Los porcentajes están calculados sobre el total de núcleos. No suman 100 porque en un núcleo familiar puede haber hijos de diversas edades.

Personas que estudian: Se consideran todas las personas que reciben algún tipo de enseñanza (incluso academias, cursos organizados por su empresa..) con independencia de su situación laboral.

Población residente en viviendas principales de 25 y más años por nivel máximo de estudios alcanzado y sexo.

Unidad: número y porcentaje de personas.

	Ambos sexos		Hombres		Mujeres	
	Nº	%	Nº	%	Nº	%
Total	9.537	100,0	5.083	100,0	4.454	100,0
ESO, EGB, Bachillerato Ele.	4.940	51,8	2.740	53,9	2.200	49,4
Bachillerato Superior	1.302	13,7	667	13,1	635	14,3
FP Grado Medio	1.048	11,0	624	12,3	424	9,5
FP Grado Superior	771	8,1	438	8,6	333	7,5
Diplomatura	758	7,9	240	4,7	518	11,6
Licenciatura y Grado	639	6,7	336	6,6	303	6,8
Doctorado y Master	78	0,8	38	0,7	40	0,9

Censo de población y viviendas, 2011. Aragón.

Territorio: **Comarca de La Litera / La Litera**

Población residente en viviendas principales de 25 y más años por tipo de estudios finalizados y sexo.

Unidad: número y porcentaje de personas.

	Ambos sexos		Hombres		Mujeres	
	Nº	%	Nº	%	Nº	%
Total	3.295	100,0	1.676	100,0	1.619	100,0
Educación (Magisterio, Educación Infantil, Pedagogía, ...)	446	13,5	121	7,2	325	20,1
Artes y Humanidades (Historia, Lenguas, Imagen y Sonido,...)	230	7,0	60	3,6	170	10,5
Derecho y Ciencias Sociales (Administración, Psicología, Economía, Periodismo, ...)	895	27,2	339	20,2	556	34,3
Ciencias (Biología, Química, Física, Matemáticas, ...) e Informática (incluida Ingeniería Informática)	207	6,3	149	8,9	58	3,6
Arquitectura, Construcción, Formación Técnica e Industrias (Mecánica, Metal, Electrónica, Diseño, Confección, Alimentación, etc., incluidas Ingenierías de estos campos)	801	24,3	707	42,2	94	5,8
Agricultura, Ganadería, Pesca y Veterinaria (incluida Ingeniería Agrónoma o similar)	207	6,3	182	10,9	25	1,5
Salud y Servicios Sociales (Medicina, Enfermería, Farmacia, Trabajo Social, ...)	274	8,3	41	2,4	233	14,4
Otros servicios (Turismo, Hostelería, Peluquería, Enseñanza Náutica, Militar, ...)	237	7,2	77	4,6	160	9,9

Se tienen en cuenta las personas que han finalizado estudios de FP Grado Medio, FP Grado Superior y estudios universitarios (Diplomaturas, Licenciaturas, Grados, Máster y Doctorados).

Censo de población y viviendas, 2011. Aragón.Territorio: **Comarca de La Litera / La Llitera****Población residente en viviendas principales · ACTIVIDAD LABORAL**

Incluye a las personas que residen y/o están empadronadas en viviendas principales.

Población residente en viviendas principales de 16 y más años por relación con la actividad y sexo.

Unidad: número y porcentaje de personas.

	Ambos sexos		Hombres		Mujeres	
	Nº	%	Nº	%	Nº	%
Total	16.068	100,0	8.369	100,0	7.699	100,0
Activos	9.227	57,4	5.380	64,3	3.847	50,0
Ocupado	7.341	45,7	4.360	52,1	2.981	38,7
Parado que ha trabajado antes	1.729	10,8	971	11,6	758	9,8
Parado buscando su primer empleo	157	1,0	49	0,6	108	1,4
Inactivos	6.843	42,6	2.990	35,7	3.853	50,0
Persona con invalidez laboral permanente	187	1,2	131	1,6	56	0,7
Jubilado, prejubilado, pensionista o rentista	4.756	29,6	2.262	27,0	2.494	32,4
Estudiante	608	3,8	311	3,7	297	3,9
Otra situación	1.292	8,0	286	3,4	1.006	13,1

Población residente en viviendas principales de 16 o más años por grupos de edad, relación con la actividad y sexo.

Unidad: número de personas.

	Activos			Inactivos			Tasa de actividad		
	Ambos sexos	Hombres	Mujeres	Ambos sexos	Hombres	Mujeres	Ambos sexos	Hombres	Mujeres
Total	9.226	5.379	3.847	6.842	2.990	3.852	57,4	64,3	50,0
De 16 a 25 años	719	409	310	870	500	370	45,2	45,0	45,6
De 26 a 45 años	4.610	2.690	1.920	559	183	376	89,2	93,6	83,6
De 46 a 64 años	3.646	2.137	1.509	979	321	658	78,8	86,9	69,6
De 65 años y más	249	142	107	4.434	1.986	2.448	5,3	6,7	4,2

Tasa de actividad es la razón entre la población activa y la población de 16 y más años.

Censo de población y viviendas, 2011. Aragón.

Territorio: **Comarca de La Litera / La Litera**

Población activa residente en viviendas principales de 16 y más años por grupos de edad y sexo

Unidad: número de personas.

	Ocupados			Parados			Tasa de paro		
	Ambos sexos	Hombres	Mujeres	Ambos sexos	Hombres	Mujeres	Ambos sexos	Hombres	Mujeres
Total	7.341	4.360	2.981	1.885	1.019	866	20,4	18,9	22,5
De 16 a 25 años	331	202	129	388	207	181	54,0	50,6	58,4
De 26 a 45 años	3.659	2.202	1.457	950	488	462	20,6	18,1	24,1
De 46 a 64 años	3.150	1.837	1.313	496	300	196	13,6	14,0	13,0
De 65 años y más	200	118	82	50	24	26	20,0	16,9	24,1

Población activa residente en viviendas principales de 16 y más años por grandes grupos de edad, nivel de estudios y sexo.

Unidad: número de personas.

	Ocupados			Parados			Tasa de paro		
	Ambos sexos	Hombres	Mujeres	Ambos sexos	Hombres	Mujeres	Ambos sexos	Hombres	Mujeres
Total	7.340	4.359	2.981	1.885	1.019	866	20,4	18,9	22,5
De 16 a 64 años	7.141	4.242	2.899	1.835	995	840	20,4	19,0	22,5
Analfabetos y sin estudios	112	98	14	135	99	36	54,7	50,3	72,0
Primer grado	827	566	261	193	130	63	18,9	18,7	19,4
Segundo grado	4.992	3.120	1.872	1.347	689	658	21,2	18,1	26,0
Tercer grado	1.210	458	752	160	77	83	11,7	14,4	9,9
De 65 y más años	199	117	82	50	24	26	20,1	17,0	24,1
Analfabetos y sin estudios	25	21	4	0	0	0	0,0	0,0	0,0
Primer grado	53	30	23	27	11	16	33,8	26,8	41,0
Segundo grado	107	52	55	16	6	10	13,0	10,3	15,4
Tercer grado	14	14	0	7	7	0	33,3	33,3	-

Tasa de paro es la razón entre la población parada y la población activa.

Censo de población y viviendas, 2011. Aragón.

Territorio: **Comarca de La Litera / La Llitera**

Población ocupada residente en viviendas principales de 16 y más años por grupo de ocupación y sexo.

Unidad: número y porcentaje de personas ocupadas.

	Ambos sexos		Hombres		Mujeres	
	Nº	%	Nº	%	Nº	%
Total	7.341	100,0	4.360	100,0	2.981	100,0
Ocupaciones militares	33	0,4	24	0,6	9	0,3
Directores y gerentes	305	4,2	225	5,2	80	2,7
Técnicos y profesionales científicos e intelectuales	629	8,6	220	5,0	409	13,7
Técnicos; profesionales de apoyo	683	9,3	422	9,7	261	8,8
Empleados contables, administrativos y otros empleados de oficina	658	9,0	209	4,8	449	15,1
Trabajadores de los servicios de restauración, personales, protección y vendedores	1.186	16,2	253	5,8	933	31,3
Trabajadores cualificados en el sector agrícola, ganadero, forestal y pesquero	999	13,6	854	19,6	145	4,9
Artesanos y trabajadores cualificados de las industrias manufactureras y la construcción (excepto operadores de instalaciones y maquinaria)	1.357	18,5	1.130	25,9	227	7,6
Operadores de instalaciones y maquinaria, y montadores	823	11,2	707	16,2	116	3,9
Ocupaciones elementales	667	9,1	316	7,2	351	11,8

Población ocupada residente en viviendas principales de 16 y más años por situación profesional y sexo.

Unidad: número y porcentaje de personas ocupadas.

	Ambos sexos		Hombres		Mujeres	
	Nº	%	Nº	%	Nº	%
Total	7.341	100,0	4.360	100,0	2.981	100,0
Empresario, profesional o trabajador por cuenta propia que emplea personal	865	11,8	648	14,9	217	7,3
Empresario, profesional o trabajador por cuenta propia que no emplea personal	1.402	19,1	940	21,6	462	15,5
Trabajador por cuenta ajena fijo o indefinido	4.137	56,4	2.370	54,4	1.767	59,3
Trabajador por cuenta ajena eventual o temporal	888	12,1	396	9,1	492	16,5
Ayuda familiar	32	0,4	6	0,1	26	0,9
Miembro de cooperativas	18	0,2	0	0,0	18	0,6

Censo de población y viviendas, 2011. Aragón.Territorio: **Comarca de La Litera / La Litera****Población ocupada residente en viviendas principales de 16 y más años por rama de actividad según CNAE 2009 y sexo.**

Unidad: número y porcentaje de personas ocupadas.

	Ambos sexos		Hombres		Mujeres	
	Nº	%	Nº	%	Nº	%
Total	7.341	100,0	4.360	100,0	2.981	100,0
Agricultura, ganadería, silvicultura y pesca (cnae 01-03)	1.496	20,4	1.223	28,1	273	9,2
Industria extractiva, agua y residuos (cnae 05-09 y 36-39)	66	0,9	66	1,5	0	0,0
Industria de la alimentación, bebidas y tabaco (cnae 10-12)	622	8,5	429	9,8	193	6,5
Industria textil, confección, cuero y calzado (cnae 13-15)	52	0,7	3	0,1	49	1,6
Industria de la madera y del corcho, excepto muebles; cestería y espartería, papel y artes gráficas (cnae 16-18)	114	1,6	104	2,4	10	0,3
Industria química y productos farmacéuticos (cnae 20, 21)	85	1,2	47	1,1	38	1,3
Fabricación de productos de caucho y plásticos y otros productos minerales no metálicos (cnae 22, 23)	44	0,6	36	0,8	8	0,3
Metalurgia y fabricación de productos metálicos, excepto maquinaria y equipo (cnae 24, 25)	316	4,3	255	5,8	61	2,0
Fabricación de productos informáticos, electrónicos, ópticos y material eléctrico (cnae 26, 27)	39	0,5	35	0,8	4	0,1
Fabricación de maquinaria y equipo (cnae 28)	24	0,3	6	0,1	18	0,6
Fabricación de material de transporte (cnae 29, 30)	19	0,3	9	0,2	10	0,3
Otras industrias manufactureras (cnae 31-33)	157	2,1	121	2,8	36	1,2
Suministro de energía eléctrica, gas, vapor y aire acondicionado (cnae 35)	65	0,9	48	1,1	17	0,6
Construcción (cnae 41-43)	758	10,3	680	15,6	78	2,6
Comercio al por mayor y al por menor; reparación de vehículos de motor y motocicletas (cnae 45-47)	852	11,6	351	8,1	501	16,8
Transporte y almacenamiento (cnae 49-53)	299	4,1	250	5,7	49	1,6
Hostelería (cnae 55, 56)	417	5,7	102	2,3	315	10,6
Información y comunicaciones (cnae 58-63)	68	0,9	40	0,9	28	0,9
Actividades inmobiliarias (cnae 68)	29	0,4	0	0,0	29	1,0
Actividades profesionales, científicas y técnicas; actividades administrativas y servicios auxiliares (cnae 69-82)	326	4,4	104	2,4	222	7,4
Educación (cnae 85)	382	5,2	98	2,2	284	9,5
Actividades sanitarias y de servicios sociales (cnae 86-88)	348	4,7	53	1,2	295	9,9
Otros servicios (cnae 90-99)	318	4,3	87	2,0	231	7,7
Actividades financieras y de seguros (cnae 64-66)	94	1,3	63	1,4	31	1,0
Administración Pública y defensa; Seguridad Social obligatoria (cnae 84)	351	4,8	150	3,4	201	6,7

Censo de población y viviendas, 2011. Aragón.

Territorio: **Comarca de La Litera / La Llitera**

Población residente en viviendas principales de 16 a 64 años que realizan actividades no remuneradas por tipo de actividad y sexo.

Unidad: número y porcentaje de personas que realizan la actividad.

	Ambos sexos		Hombres		Mujeres	
	Nº	%	Nº	%	Nº	%
Total personas de 16 a 64 años	11.385		6.242		5.143	
Cuidar a un menor de 15 años	1.983	17,4	803	12,9	1.180	22,9
Cuidar a una persona con problemas de salud	632	5,6	253	4,1	379	7,4
Tareas benéficas o voluntariado social	299	2,6	141	2,3	158	3,1
Encargarse de la mayor parte de las tareas domésticas de su hogar	5.575	49,0	1.688	27,0	3.887	75,6

Es una pregunta de respuesta múltiple.

Población residente en viviendas principales de 65 y más años que realizan actividades no remuneradas por tipo de actividad y sexo.

Unidad: número y porcentaje de personas que realizan la actividad.

	Ambos sexos		Hombres		Mujeres	
	Nº	%	Nº	%	Nº	%
Total personas de 65 y más años	4.682		2.127		2.555	
Cuidar a un menor de 15 años	510	10,9	218	10,2	292	11,4
Cuidar a una persona con problemas de salud	374	8,0	118	5,5	256	10,0
Tareas benéficas o voluntariado social	153	3,3	79	3,7	74	2,9
Encargarse de la mayor parte de las tareas domésticas de su hogar	2.091	44,7	413	19,4	1.678	65,7

Es una pregunta de respuesta múltiple.

Censo de población y viviendas, 2011. Aragón.

Territorio: **Comarca de La Litera / La Litera**

Población residente en viviendas principales · FECUNDIDAD

Incluye a las personas que residen y/o están empadronadas en viviendas principales.

Mujeres residentes en viviendas principales de 16 o más años por número de hijos nacidos vivos.

Unidad: número y porcentaje de mujeres.

	Total	%
Total	7.699	100,0
Sin hijos	1.956	25,4
Con hijos	5.744	74,6
1 hijo	1.719	22,3
2 hijos	2.593	33,7
3 hijos	881	11,4
4 hijos	373	4,8
5 o más hijos	178	2,3

Mujeres residentes en viviendas principales de 16 y más años por número de hijos nacidos vivos y estado civil actual.

Unidad: número de mujeres.

	Total	Soltera	Casada	Viuda	Separada o divorciada
Total	7.700	1.538	4.573	1.355	234
Sin hijos	1.956	1.365	443	113	35
Con hijos	5.744	173	4.130	1.242	199
1 hijo	1.719	89	1.202	360	68
2 hijos	2.594	74	2.004	433	83
3 o más hijos	1.431	10	924	449	48

Mujeres residentes en viviendas principales de 16 y más años por número de hijos nacidos vivos y grupos de edad.

Unidad: número de mujeres.

	Total	de 16 a 24 años	de 25 a 34 años	de 35 a 44 años	de 45 a 54 años	de 55 a 64 años	de 65 y más años
Total	7.698	601	969	1.308	1.171	1.094	2.555
Sin hijos	1.956	535	503	341	185	63	329
Con hijos	5.742	66	466	967	986	1.031	2.226
1 hijo	1.719	66	257	285	270	250	591
2 hijos	2.593	0	108	552	579	402	952
3 o más hijos	1.430	0	101	130	137	379	683

Censo de población y viviendas, 2011. Aragón.Territorio: **Comarca de La Litera / La Litera****Población residente en viviendas principales · SEGUNDA VIVIENDA**

Incluye a las personas que residen y/o están empadronadas en viviendas principales.

Personas residentes en viviendas principales por disposición de una segunda vivienda (en propiedad, alquiler o cedida gratis).

Unidad: número y porcentaje de personas.

	Total	%
Personas que pasan más de 14 noches al año fuera de su municipio de residencia	2.922	15,6
Disponen de segunda residencia:	1.403	7,5
En Aragón	403	2,1
En Comunidades Limitrofes	717	3,8
En Otras Comunidades Autónomas	198	1,1
En el Extranjero	85	0,5
No disponen de segunda residencia	1.519	8,1
Personas que no pasan más de 14 noches al año fuera de su municipio de residencia	15.850	84,4

Solo se responde en qué municipio se localiza la segunda residencia si se han pasado 14 noches o más al año fuera de su residencia habitual.

Personas de nacionalidad española residentes en viviendas principales que pasan más de 14 noches al año fuera de su municipio de residencia en un país extranjero.

Unidad: número de personas.

País donde pasan más de 14 noches	Total
Francia	34
Argelia	21
Italia	18
Reino Unido	17
Tailandia	15

Se pregunta por los últimos 12 meses y que el motivo sea trabajo, estudio, vacaciones...

Censo de población y viviendas, 2011. Aragón.

Territorio: **Comarca de La Litera / La Llitera**

Ranking de los municipios en los que las personas residentes en viviendas principales pasan más de 14 noches al año fuera de su municipio de residencia

Unidad: número de personas.

	Total
En el extranjero	408
Barcelona	342
Zaragoza	227
Lleida	161
Salou	113
Huesca	87
Vendrell (El)	61
Cambrils	57
Alcañiz	49
Monforte de Lemos	48

Se pregunta por los últimos 12 meses y que el motivo sea trabajo, estudio, vacaciones...Se incluyen los 10 municipios con más frecuencia.

Censo de población y viviendas, 2011. Aragón.

Territorio: **Comarca de La Litera / La Litera**

Población residente en viviendas principales · FORMAS DE CONVIVENCIA

Incluye a las personas que residen y/o están empadronadas en viviendas principales.

Población residente en viviendas principales de 16 a 64 años por forma de convivencia y sexo.

Unidad: número y porcentaje de personas.

	Ambos sexos		Hombres		Mujeres	
	Nº	%	Nº	%	Nº	%
Total	11.386	100,0	6.242	100,0	5.144	100,0
Sólos	699	6,1	476	7,6	223	4,3
Sin pareja y con sus padres	2.771	24,3	1.890	30,3	881	17,1
Sin pareja y sin sus padres	431	3,8	157	2,5	274	5,3
Con su pareja, sin hijos ni padres	1.993	17,5	940	15,1	1.053	20,5
Con su pareja y 1 hijo, sin padres	2.171	19,1	1.081	17,3	1.090	21,2
Con su pareja y 2 hijos, sin padres	1.961	17,2	982	15,7	979	19,0
Con su pareja y 3 hijos, sin padres	307	2,7	147	2,4	160	3,1
Con su pareja y 4 ó más hijos, sin padres	110	1,0	55	0,9	55	1,1
Con su pareja y alguno de sus padres	422	3,7	156	2,5	266	5,2
Con otras personas pero no en un núcleo	520	4,6	357	5,7	163	3,2

Población residente en viviendas principales de 65 y más años por forma de convivencia y sexo.

Unidad: número y porcentaje de personas.

	Ambos sexos		Hombres		Mujeres	
	Nº	%	Nº	%	Nº	%
Total	4.683	100,0	2.128	100,0	2.555	100,0
Sólos	885	18,9	258	12,1	627	24,5
Sólo con su pareja	1.814	38,7	1.003	47,1	811	31,7
Padre con hijos	61	1,3	61	2,9	0	0,0
Madre con hijos	324	6,9	5	0,2	319	12,5
Pareja con un hijo	455	9,7	263	12,4	192	7,5
Pareja con 2 o más hijos	98	2,1	59	2,8	39	1,5
Otra forma	1.046	22,3	479	22,5	567	22,2

Censo de población y viviendas, 2011. Aragón.

Territorio: **Comarca de La Litera / La Litera**

Población residente en viviendas principales · HOGARES

Incluye a las personas que residen y/o están empadronadas en viviendas principales.

Tamaño de los hogares.

Unidad: número y porcentaje de hogares.

	Total	%
Total	7.388	100,0
1 persona	1.583	21,4
2 personas	2.470	33,4
3 personas	1.671	22,6
4 personas	1.263	17,1
5 personas	273	3,7
6 personas	85	1,2
7 personas o más	43	0,6
Tamaño medio del hogar	2,5	personas

Tipología de los hogares.

Unidad: número y porcentaje de hogares.

	Total	%
Total	7.388	100,0
Hogares unipersonales	1.583	21,4
Hogares multipersonales	5.805	78,6
No forman familia	79	1,1
Forman familia	5.726	77,5
Una familia	5.721	77,4
Sin otras personas	5.650	76,5
Con otras no emparentadas	70	1,0
Dos ó más familias	6	0,1

Hogares según número de núcleos familiares.

Unidad: número y porcentaje de hogares.

	Total	%
Total	7.388	100,0
Hogares sin núcleos familiares	1.817	24,6
Hogares con un núcleo	5.431	73,5
Hogares con dos núcleos	141	1,9
Hogares con tres ó más núcleos	0	0,0

Hogar:

Grupo de personas residentes en la misma vivienda familiar.

Las diferencias entre hogar y familia son:

- El hogar puede ser unipersonal, mientras que la familia tiene que constar, por lo menos, de dos miembros.
- Los miembros de un hogar con varias personas no tienen necesariamente que estar emparentados, mientras que los miembros de una familia sí.

Familia:

Grupo de personas (dos o más) que, residiendo en la misma vivienda, están vinculadas por lazos de parentesco, ya sean de sangre o políticos, e independientemente de su grado.

Núcleo familiar:

Unidad jerárquica intermedia entre el habitante y la familia.

Puede ser de cuatro tipos:

- pareja sin hijos,
- pareja con uno o más hijos,
- padre con uno o más hijos,
- y madre con uno o más hijos.

Para formar parte del núcleo familiar de sus padres, los hijos deben estar solteros, no estar emparejados ni tener hijos.

Censo de población y viviendas, 2011. Aragón.

Territorio: **Comarca de La Litera / La Litera**

Estructura de los hogares.

Unidad: número y porcentaje de hogares.

	Total	%
Total	7.388	100,0
Un adulto	1.694	22,9
Una mujer de 16 a 64 años	223	3,0
Un hombre de 16 a 64 años	476	6,4
Una mujer de 65 o más años	627	8,5
Un hombre de 65 o más años	258	3,5
Una mujer adulta con uno o más menores	84	1,1
Un hombre adulto con uno o más menores	27	0,4
Dos adultos	3.530	47,8
Dos adultos de 16 a 64 años, sin menores	982	13,3
Uno al menos de 65 años o más, sin menores	1.433	19,4
Dos adultos y un menor	603	8,2
Dos adultos y dos menores	440	6,0
Dos adultos y tres o más menores	71	1,0
Tres adultos	1.505	20,4
Dos adultos de 35 años o más, uno de 16 a 34 años, sin menores	579	7,8
Dos adultos de 35 años o más, uno de 16 a 34 años y un menor	256	3,5
Dos adultos de 35 años o más, uno de 16 a 34 y dos o más menores	72	1,0
Otro hogar de tres adultos, con o sin menores	598	8,1
Cuatro adultos	541	7,3
Dos adultos de 35 años o más, dos de 16 a 34 años, sin menores	273	3,7
Dos adultos de 35 años o más, dos de 16 a 34 años y un menor	11	0,2
Dos adultos de 35 años o más, dos de 16 a 34 años y dos o más menores	0	0,0
Otro hogar de cuatro adultos, con o sin menores	257	3,5
Cinco o más adultos	118	1,6
Cinco o más adultos, con o sin menores	118	1,6

Censo de población y viviendas, 2011. Aragón.

Territorio: **Comarca de La Litera / La Litera**

Hogares según número de parados, ocupados y estudiantes.

Unidad: número y porcentaje de hogares.

	Total	%
Hogares según parados	7.388	100,0
Sin parados	5.907	80,0
Con un parado	1.140	15,4
Con dos parados o más	341	4,6
Hogares según ocupados	7.388	100,0
Sin ocupados	2.753	37,3
Con un ocupado	2.483	33,6
Con dos ocupados	1.833	24,8
Con tres ocupados	284	3,8
Con cuatro ocupados o más	35	0,5
Hogares según estudiantes	7.388	100,0
Sin estudiantes	5.398	73,1
Con un estudiante	1.123	15,2
Con dos estudiantes	738	10,0
Con tres estudiantes	113	1,5
Con cuatro estudiantes o más	17	0,2

Estudiante: Se considera estudiante a los menores de 16 años que acuden a un centro escolar y los mayores de 16 años que están matriculados en algún estudio y no se encuentran ocupados, parados, jubilados o con invalidez laboral permanente.

Hogares según nacionalidad de sus miembros.

Unidad: número y porcentaje de hogares.

	Total	%
Total	7.388	100,0
Todos los miembros españoles	6.591	89,2
Todos los miembros extranjeros	545	7,4
Hogar con españoles y extranjeros	252	3,4

Población residente en viviendas principales · NÚCLEOS FAMILIARES

Incluye a las personas que residen y/o están empadronadas en viviendas principales.

Núcleos familiares según tipo.

Unidad: número y porcentaje de núcleos.

	Total	%
Total	5.712	100,0
Parejas con hijos	2.688	47,1
De derecho	2.505	43,9
De hecho	183	3,2
Parejas sin hijos	2.168	38,0
De derecho	1.840	32,2
De hecho	328	5,7
Padre con hijos	229	4,0
Madre con hijos	627	11,0

Núcleo familiar:

Unidad jerárquica intermedia entre el habitante y la familia.

Puede ser de cuatro tipos:

- pareja sin hijos,
- pareja con uno o más hijos,
- padre con uno o más hijos,
- y madre con uno o más hijos.

Para formar parte del núcleo familiar de sus padres, los hijos deben estar solteros, no estar emparejados ni tener hijos.

Familia numerosa:

Un núcleo familiar es familia numerosa si la pareja, o el padre o madre en los núcleos monoparentales, convive con 3 o más hijos comunes o exclusivos con las siguientes características: solteros y menores de 21 años o solteros, con edades de 21 a 25 años y que cursan estudios de FP II, FP superior, Diplomatura, Licenciatura, Arquitectura, Ingeniería, Doctorado, Postgrado o equivalentes.

Núcleos familiares según edad de los hijos.

Unidad: número y porcentaje de núcleos.

	Total	%
Con hijos de 0 a 4 años	738	12,9
Con hijos de 5 a 9 años	632	11,1
Con hijos de 10 a 14 años	807	14,1
Con hijos de 15 a 19 años	693	12,1
Con hijos de 20 a 24 años	581	10,2
Con hijos de 25 a 29 años	449	7,9
Con hijos de más de 30 años	886	15,5

Los porcentajes están calculados sobre el total de núcleos. No suman 100 porque en un núcleo familiar puede haber hijos de diversas edades.

Núcleos familiares según número de hijos e indicador de familia numerosa.

Unidad: número y porcentaje de núcleos.

	Total núcleos familiares		Familias numerosas		Familias no numerosas	
	Nº	%	Nº	%	Nº	%
Total	5.712	100,0	172	100,0	5.540	100,0
Ningún hijo	2.168	38,0	-	-	2.168	39,1
1 hijo/a	2.036	35,6	-	-	2.036	36,7
2 hijos/as	1.242	21,7	-	-	1.242	22,4
3 hijos/as	211	3,7	124	72,1	87	1,6
4 hijos/as	27	0,5	20	11,5	7	0,1
5 y más hijos/as	28	0,5	28	16,4	0	0,0

Censo de población y viviendas, 2011. Aragón.Territorio: **Comarca de La Litera / La Litera****Diferencia de edad en la pareja.**

Unidad: número y porcentaje de parejas.

	Total	%
Total parejas	4.856	100,0
Misma edad	403	8,3
Hombre mayor que su pareja	3.902	80,4
De 1 a 4 años mayor	2.270	46,7
De 5 a 9 años mayor	1.306	26,9
10 ó más años mayor	326	6,7
Mujer mayor que su pareja	552	11,4
De 1 a 4 años mayor	402	8,3
De 5 a 9 años mayor	146	3,0
10 ó más años mayor	4	0,1

Situación de la pareja en relación con la actividad.

Unidad: número y porcentaje de parejas.

	Total	%
Total parejas	4.856	100,0
Ambos ocupados	1.858	38,3
Ambos parados	112	2,3
Ambos inactivos	1.015	20,9
Hombre ocupado y mujer parada	410	8,4
Hombre ocupado y mujer inactiva	67	1,4
Hombre parado y mujer ocupada	103	2,1
Hombre parado y mujer inactiva	1	0,0
Hombre inactivo y mujer ocupada	286	5,9
Hombre inactivo y mujer parada	59	1,2
Un ocupado y un parado (parejas mismo sexo)	0	0,0
Un ocupado y un inactivo (parejas mismo sexo)	0	0,0
Un parado y un inactivo (parejas mismo sexo)	0	0,0
Otra situación	945	19,5

Censo de población y viviendas, 2011. Aragón.Territorio: **Comarca de La Litera / La Litera****Situación de la pareja en relación con la profesión.**

Unidad: número y porcentaje de parejas.

	Total	%
Total parejas con ambos miembros ocupados	1.858	100,0
Ambos trabajadores por cuenta propia	303	16,3
Ambos trabajadores por cuenta ajena	938	50,5
Hombre por cuenta propia y mujer por cuenta ajena	423	22,8
Hombre por cuenta ajena y mujer por cuenta propia	161	8,7
Un trabajador por cuenta propia y uno por cuenta ajena (parejas mismo sexo)	0	0,0
Otra situación	33	1,8

Comparativa de los niveles de estudio en la pareja.

Unidad: número y porcentaje de parejas.

	Total	%
Total parejas	4.856	100,0
Mismo nivel de estudios	3.388	69,8
Hombre con mayor nivel que su pareja	571	11,8
Un grado de diferencia	537	11,1
Dos ó más grados de diferencia	34	0,7
Mujer con mayor nivel que su pareja	897	18,5
Un grado de diferencia	819	16,9
Dos ó más grados de diferencia	78	1,6
Otra situación	0	0,0

Clasificación del nivel de estudios (grados), con los siguientes valores:

Analfabetos o sin estudios: se considera que una persona es analfabeta cuando no sabe leer o escribir en ningún idioma y sin estudios: personas que saben leer y escribir pero fueron menos de 5 años a la escuela.

Primer grado: personas que fueron a la escuela 5 años o más sin completar EGB, ESO o Bachiller Elemental.

Segundo grado: ESO, EGB, Bachiller Elemental, o tiene el Certificado de Escolaridad o de Estudios Primarios. Bachiller (LOE, LOGSE), BUP, Bachiller superior, COU, PREU, FP grado medio, FP I, Oficialía industrial o equivalente, Grado Medio de Música Danza, Certificados de Escuelas Oficiales de Idiomas, FP grado superior, FP II, Maestría industrial o equivalente.

Tercer grado: Diplomatura, Arquitectura o Ingeniería Técnica, Grado Universitario, Licenciatura, Arquitectura, Ingeniería, Máster oficial universitario, Especialidades médicas, Doctorado.

Censo de población y viviendas, 2011. Aragón.Territorio: **Comarca de La Litera / La Litera****Edificios****Edificios según tipo.**

Unidad: número y porcentaje de edificios.

	Total	%
Total	6.784	100
Destinado principal o exclusivamente a viviendas	6.773	99,8
Destinado a otros fines	11	0,2

Estado de los edificios destinados principal o exclusivamente a viviendas.

Unidad: número y porcentaje de edificios.

	Total	%
Total	6.773	100
Ruinoso	27	0,4
Malo	128	1,9
Deficiente	489	7,2
Bueno	6.129	90,5

Edificios destinados principal o exclusivamente a viviendas según instalaciones del edificio.

Unidad: número y porcentaje de edificios.

	Total	%
Accesibilidad	1.436	21,2
Evacuación de aguas residuales	6.765	99,9
Agua caliente central	5.435	80,2
Gas en el edificio	1.273	18,8
Garaje	2.815	41,6
Tendido telefónico	6.313	93,2
Ascensor	157	2,3

Edificio: Construcción permanente, separada e independiente, concebida para ser utilizada como vivienda o para servir a fines agrarios, industriales, para la prestación de servicios o, en general, para desarrollar cualquier actividad (administrativa, comercial, industrial, cultural...).

Antigüedad de los edificios destinados principal o exclusivamente a viviendas.

Unidad: número y porcentaje de edificios.

	Total	%
Total	6.773	100
Antes 1900	1.068	15,8
1900 a 1920	329	4,9
1921 a 1940	520	7,7
1941 a 1950	605	8,9
1951 a 1960	790	11,7
1961 a 1970	878	13,0
1971 a 1980	709	10,5
1981 a 1990	648	9,6
1991 a 2001	712	10,5
2002 a 2011	514	7,6
2002	31	0,5
2003	40	0,6
2004	49	0,7
2005	57	0,8
2006	74	1,1
2007	95	1,4
2008	73	1,1
2009	39	0,6
2010	32	0,5
2011	24	0,4

Censo de población y viviendas, 2011. Aragón.

Territorio: **Comarca de La Litera / La Litera**

Viviendas

Tipo de viviendas.

Unidad: número y porcentaje de viviendas.

	Total	%
Total	10.634	100,0
Principales	7.388	69,5
Convencionales	7.388	69,5
Alojamientos	0	0,0
No principales	3.246	30,5
Secundarias	1.521	14,3
Vacías	1.725	16,2

Vivienda: Recinto estructuralmente separado e independiente que, por la forma en que fue construido, reconstruido, transformado o adaptado, está concebido para ser habitado por personas o, aunque no fuese así, constituye la residencia habitual de alguien en el momento censal. Como excepción, no se consideran viviendas los recintos que, a pesar de estar concebidos inicialmente para habitación humana, en el momento censal están dedicados totalmente a otros fines (por ejemplo, los que estén siendo usados exclusivamente como locales tales como una consulta médica o un despacho de abogados).

Tamaño de las viviendas principales.

Unidad: número y porcentaje de viviendas.

	Total	%
Total	7.388	100,0
1 habitación	19	0,3
2 habitaciones	77	1,0
3 habitaciones	500	6,8
4 habitaciones	1.049	14,2
5 habitaciones	2.336	31,6
6 habitaciones	2.050	27,7
7 habitaciones o más	1.358	18,4

Superficie útil de las viviendas principales.

Unidad: número y porcentaje de viviendas.

	Total	%
Total	7.388	100,0
Hasta 45 m ²	71	1,0
De 46 a 60 m ²	398	5,4
De 61 a 75 m ²	825	11,2
De 76 a 90 m ²	2.401	32,5
De 91 a 105 m ²	1.364	18,5
De 106 a 120 m ²	998	13,5
De 121 a 150 m ²	716	9,7
Más de 150 m ²	614	8,3

Régimen de tenencia de la vivienda principal.

Unidad: número y porcentaje de viviendas.

	Total	%
Total	7.388	100,0
En propiedad	5.959	80,7
Por compra, totalmente pagada	2.776	37,6
Por compra, con pagos pendientes	1.817	24,6
Por herencia o donación	1.366	18,5
En alquiler	840	11,4
Cedida gratis o a bajo precio	214	2,9
Otra forma	376	5,1

Censo de población y viviendas, 2011. Aragón.Territorio: **Comarca de La Litera / La Litera****Equipamientos de las viviendas principales.**

Unidad: número y porcentaje de viviendas.

	Total	%
Calefacción	6.166	83,5
Agua corriente	7.375	99,8
Agua caliente central	6.485	87,8
Evacuación de aguas residuales	7.316	99,0
Cuarto de aseo con inodoro	7.370	99,7
Disponibilidad de ducha o bañera	7.358	99,6
Tendido telefónico	7.232	97,9
Acceso a internet	3.588	48,6

Antigüedad de las viviendas según tipología.

Unidad: número de viviendas.

	Vivienda principal	Vivienda Secundaria	Vivienda vacía
Total	7.388	1.521	1.725
Antes 1900	469	276	308
1900 a 1920	159	122	131
1921 a 1940	346	140	146
1941 a 1950	465	165	116
1951 a 1960	806	202	193
1961 a 1970	1.196	148	196
1971 a 1980	1.266	133	153
1981 a 1990	809	146	106
1991 a 2001	1.073	131	72
2002	104	3	23
2003	122	7	51
2004	35	1	74
2005	45	7	12
2006	125	4	17
2007	131	17	12
2008	101	11	59
2009	9	4	29
2010	29	1	0
2011	27	0	22
No consta	72	3	4